



**COMPROVANTE DE ABERTURA**  
**Processo: Nº 134/2023 Cód. Verificador: FK4M088B**

**Requerente:** 523 - MUNICIPIO DE MARMELEIRO  
**CPF/CNPJ:** 76.205.665/0001-01  
**Endereço:** Avenida Macali Nº 255 **CEP:**85.615-000  
**Cidade:** Marmeleiro **Estado:**PR  
**Bairro:** CENTRO  
**Fone Res.:** Não Informado **Fone Cel.:** Não Informado  
**E-mail:** administracao@marmeleiro.pr.gov.br  
**Assunto:** SETOR DE LICITAÇÃO  
**Subassunto:** SOLICITAÇÕES DIVERSAS  
**Data de Abertura:** 31/01/2023 09:24  
**Previsão:** 02/03/2023

**Telefone Requerente**

Celular: (46) 03525-2848

**Documentos do Processo**

**Quantidade de Documentos:** 0 **Quantidade de Documentos Entregues:** 0

**Observação**

O DEPARTAMENTO DE SAÚDE requer autorização para REGISTRO DE PREÇOS para futura e eventual contratação de empresa para fornecimento de material odontológico.

MUNICIPIO DE MARMELEIRO

*Requerente*

DAVERSON COLLE DA SILVA

*Funcionário(a)*

Recebido



# MUNICÍPIO DE MARMELEIRO

ESTADO DO PARANÁ

2

Marmeleiro, 31 de janeiro de 2023.

**Protocolo/Processo n° 134/2023**  
**Requerimento n° 007/2023**

Excelentíssimo Senhor Prefeito,

## TERMO DE REFERÊNCIA

### 1 – OBJETO:

Constitui objeto deste Termo de Referência o REGISTRO DE PREÇOS para futura e eventual contratação de empresa para fornecimento de material odontológico, atendendo as necessidades do Departamento de Saúde, de acordo com as especificações técnicas adiante discriminadas.

### 2 – DA JUSTIFICATIVA DA AQUISIÇÃO E DO QUANTITATIVO:

Os referidos itens solicitados serão dispensados para uso em consultórios de Odontologia para atendimentos a Pacientes, serviços dispensados pelo Departamento de Saúde para manutenção do Programa de Saúde Bucal, que atendem nas Unidades de Centro, Santa Rita, Alto São Mateus e Bom Jesus.

Considerando o público carente que utiliza o atendimento dos serviços públicos de saúde municipal, e a importância do atendimento nas Unidades para garantir a melhora na qualidade de vida da população, levando em conta o compromisso da saúde pública em promover a vida.

### 3 – ESPECIFICAÇÕES TÉCNICAS:

Item	Código BR	Quant.	Unid.	Descrição	Valor Unitário Máximo Aceitável	Valor Total Máximo Aceitável
01	391133	15	Frs	Adesivo dental tipo fotopolimerizável. Componentes: adesivo+primer. Observação: com carga manométrica de 5nm, primer e adesivo em frasco único. Indicado para resina fotopolimerizável e cimentação de restaurações indiretas. Frasco com vedação altamente confiável, que previna vazamentos, com bico econômico que evite desperdício. Composição: bisgma, hema, diuretano, dimetadrilato copolímeros do ácido polialcenoico, canforoquinona, água e etanol, glicerol 1.3 dimetacrilato, 10% em peso de cilica coloidal com 5% nanômetro. Frasco 5 ml.	50,79	761,85
02	314524	5	Unid.	Afastador Minnesota: afastador odontológico. Material: aço inoxidável, tipo: Minnesota, adulto	16,73	83,65
03	442145	15	Cx.	Agulha odontológica. Material: aço inoxidável siliconizado. Aplicação: gengival, anestesia. Dimensão 30g curta. Tipo da ponta: Com bisel trifacetado. Tipo de conexão: conector para seringa carpule. Tipo de uso: estéril, descartável. Apresentação: com protetor plástico e lacre. Caixa com 100 unidades.	38,18	572,70
04	413385	3	Unid.	Alavanca tipo Seldin 1L. Alavanca odontológica. Material: aço inoxidável. Tipo: Seldin. Características adicionais: esquerda, referência	32,02	96,06





# MUNICÍPIO DE MARMELEIRO

ESTADO DO PARANÁ

3

				número 1, autoclavável.		
05	413384	3	Unid.	Alavanca tipo Seldin 1R. Alavanca odontológica. Material: Aço inoxidável. Tipo: Seldin. Características adicionais: direita, referência número 1, autoclavável.	31,21	93,63
06	413388	4	Unid.	Alavanca tipo Seldin Reta. Alavanca odontológica. Material: aço inoxidável. Tipo: Seldin. Característica adicionais: reta referência número 2, autoclavavel	32,72	130,88
07	407961	150	Pcte.	Algodão, tipo: hidrófilo, apresentação: em rolete, material: alvejado, purificado, isento de impurezas, esterilidade: não estéril. Observação: composição 100% algodão super absorvente, isento de amido, cloro e impurezas, com peso mínimo de 32g e dimensões de 10 a 11mm de diâmetro por 4cm de comprimento. Pacote com 100 unidades.	8,25	1.237,50
08	432750	100	Cx.	Anestésico local injetável com vaso constritor. Tubete contendo 1,8ml de cloridrato de lidocaína 3% (30mg/ml) em associação com birtatarato de norepinefrina (equivalente a 1:50:000 ou 0,02mg/ml de norepinefrina) cx com 50 tubetes	91,46	9.146,00
09	269843	10	Cx.	Anestésico local injetável sem vaso constritor. Tubete contendo 1,8ml de cloridrato de lidocaína a 2% sem vaso constritor. Caixa com 50 tubetes.	155,37	1.553,70
10	272913	40	Unid.	Anestésico tópico benzocaína. Concentração: 20%. Uso: gel tópico. Observação: vários sabores. Pote com 12g.	9,45	378,00
11	410557	30	Cx.	Aplicador odontológico, tipo haste: dobrável, tipo uso: descartável, material: plástico, características adicionais: pontas fibras não absorventes, tipo ponta: fina. Caixa com 100 unidades	11,64	349,20
12	440155	20	Unid.	Bandeja, material: aço inoxidável, tipo: lisa, dimensões: cerca de 20 x 15 x 1 cm, esterilidade: esterilizável	31,78	635,60
13	271052	30	Cx.	Bicarbonato de sódio. Carbonato hidrogenado de sódio, anidrido silícico coloidal alimentício, aromatizado, caixa com 24 saches	26,79	803,70
14	403438	50	Unid.	Broca carbide baixa rotação. Tipo: contra ângulo. Material: aço inoxidável. Formato: esférico. Tipo do corte: corte regular. Tipo da haste: haste regular. Observação: multilaminada para baixa rotação número 04	9,03	451,50
15	403440	50	Unid.	Broca carbide baixa rotação. Tipo: contra ângulo. Material: aço inoxidável. Formato: esférico. Tipo do corte: corte regular. Tipo da haste: haste regular. Observação: multilaminada para baixa rotação número 06	8,38	419,00
16	402944	70	Unid.	Broca com pontas diamantadas 1011. Broca de alta rotação. Material: aço inoxidável, diamantada. Formato: esférica. Tipo da haste: regular. Tipo do corte: corte médio. Numeração americana: 1011	5,72	400,40
17	402945	70	Unid.	Broca com pontas diamantadas 1012. Broca de alta rotação. Material: aço inoxidável, diamantada. Formato: esférica. Tipo da haste: regular. Tipo do corte: corte médio. Numeração americana: 1012	6,66	466,20
18	402946	100	Unid.	Broca com pontas diamantadas 1013. Broca de alta rotação. Material: aço inoxidável, diamantada.	5,94	594,00





# MUNICÍPIO DE MARMELEIRO

ESTADO DO PARANÁ

4

				Formato: esférica. Tipo da haste: regular. Tipo do corte: corte médio. Numeração americana: 1013		
19	402947	100	Unid.	Broca com pontas diamantadas 1014. Broca de alta rotação. Material: aço inoxidável, diamantada. Formato: esférica. Tipo da haste: regular. Tipo do corte: corte médio. Numeração americana: 1014	5,32	532,00
20	402948	100	Unid.	Broca com pontas diamantadas 1015. Broca de alta rotação. Material: aço inoxidável, diamantada. Formato: esférica. Tipo da haste: regular. Tipo do corte: corte médio. Numeração americana: 1015	5,39	539,00
21	402949	70	Unid.	Broca com pontas diamantadas 1016. Broca de alta rotação. Material: aço inoxidável, diamantada. Formato: esférica. Tipo da haste: regular. Tipo do corte: corte médio. Numeração americana: 1016	5,91	413,70
22	449839	70	Unid.	Broca com pontas diamantadas 1111FF. Broca de alta rotação. Material: aço inoxidável, diamantada. Formato: chama. Tipo da haste: regular. Tipo do corte: extra fino. Numeração americana: 1111 FF	7,47	522,90
23	402978	50	Unid.	Broca com pontas diamantadas 1190. Broca de alta rotação. Material: aço inoxidável, diamantada. Formato: Cônica. Tipo da haste: regular. Tipo do corte: médio. Característica adicional: topo ogival. Numeração americana: 1190	7,50	375,00
24	403147	100	Unid.	Broca com pontas diamantadas 2135 F. Broca de alta rotação. Material: aço inoxidável, diamantada. Formato: tronco Cônica. Tipo da haste: regular. Tipo do corte: fino. Característica adicional: topo arredondado Numeração americana: 2135 F	7,44	744,00
25	403835	50	Unid.	Broca com pontas diamantadas 2200. Broca de alta rotação. Material: aço inoxidável, diamantada. Formato: cônica. Tipo da haste: regular. Tipo do corte: médio. Característica adicional: topo em chama. Numeração americana: 2200	7,70	385,00
26	403150	100	Unid.	Broca com pontas diamantadas 3118 F. Broca de alta rotação. Material: aço inoxidável, diamantada. Formato: Chama. Tipo da haste: curta. Tipo do corte: fino. Numeração americana: 3118 F	5,68	568,00
27	403151	100	Unid.	Broca com pontas diamantadas 3118 FF. Broca de alta rotação. Material: aço inoxidável, diamantada. Formato: Chama. Tipo da haste: regular. Tipo do corte: extra fino. Numeração americana: 3118 FF	6,05	605,00
28	403152	70	Unid.	Broca com pontas diamantadas 3168 F. Broca de alta rotação. Material: aço inoxidável, diamantada. Formato: Pera. Tipo da haste: regular. Tipo do corte: fino. Numeração americana: 3168 F	6,13	429,10
29	403153	70	Unid.	Broca com pontas diamantadas 3168 FF. Broca de alta rotação. Material: aço inoxidável, diamantada. Formato: Pera. Tipo da haste: regular. Tipo do corte: extra fino. Numeração americana: 3168 FF	6,43	450,10
30	403154	70	Unid.	Broca com pontas diamantadas 3195 F. Broca de alta rotação. Material: aço inoxidável, diamantada. Formato: Cônica. Tipo da haste: regular. Tipo do corte: fino. Característica adicional: topo em chama. Numeração americana: 3195 F	5,57	389,90
31	403155	100	Unid.	Broca com pontas diamantadas 3195 FF. Broca de alta rotação. Material: aço inoxidável, diamantada. Formato: Cônica. Tipo da haste: regular. Tipo do	5,85	585,00





# MUNICÍPIO DE MARMELEIRO

ESTADO DO PARANÁ

5

				corte: extra fino. Numeração americana: 3195 FF		
32	403373	50	Unid.	Broca com pontas diamantadas haste longa 1014. Broca de alta rotação. Material: aço inoxidável, diamantada. Formato: esférica. Tipo da haste: longa. Tipo do corte: cirúrgico. Numeração americana: 1014	7,69	384,50
33	403374	50	Unid.	Broca com pontas diamantadas haste longa 1016. Broca de alta rotação. Material: aço inoxidável, diamantada. Formato: esférica. Tipo da haste: longa. Tipo do corte: cirúrgico. Numeração americana: 1016	10,27	513,50
34	403876	30	Unid.	Broca Zekrya 23 mm. Alta rotação. Material: cardide. Formato: cônica longa. Característica adicional: topo arredondado. Tipo da haste: haste regular. Tipo do corte: Zekrya	17,00	510,00
35	403875	40	Unid.	Broca Zekrya 28 mm. Alta rotação. Material: cardide. Formato: cônica longa. Característica adicional: topo arredondado. Tipo da haste: haste regular. Tipo do corte: Zekrya	19,00	760,00
36	413300	40	Unid.	Cabo espelho bucal. Material: aço inoxidável. Formato: oitavado. Tipo de uso: autoclavável	7,26	290,40
37	272821	4	Unid.	Cabo para bisturi, material: aço inoxidável, tamanho nº 3	15,80	63,20
38		30	Unid.	MICROMOTOR. Rotação de 5.000 a 20.000 RPM. Esterilizável em autoclave até 135°C. Baixo nível de ruído e vibração: menos estresse para o Dentista e Paciente. MARCAS DE REFERENCIA: Kavo, Dabi Atlante ou de igual qualidade ou superior. OBS: Deve ser da mesma marca que o contra angulo e a peça reta para haver correta adaptação entre as partes.	604,85	18.145,50
39		30	Unid.	CONTRA ÂNGULO em alumínio, com tratamento cromado. Autoclavavel. Acoplamento por meio de sistema intra giratório. Travamento com anel em aço inox. Rotação máxima de 20.000 RPM. Baixo ruído de trabalho. Sistema de lâmina trava para fixação de brocas. Formato ergonômico. MARCAS DE REFERENCIA: Kavo, Dabi Atlante ou de igual qualidade ou superior.	676,26	20.287,80
40		30	Unid.	CANETA TURBINA DE ALTA ROTAÇÃO. Extra torque – sistema Press Button, triplo spray com 13w de potência e 380.000 RP M; rolamento cerâmico, acoplamento Borden Push Button. MARCAS DE REFERENCIA: Kavo, Dabi Atlante ou de igual qualidade ou superior.	670,61	20.118,30
41	406150	40	Bloco	Carbono para articular. Papel de articulação oclusal; dupla face - 2 cores (preto e vermelho), super fino e elástico, não rasga facilmente. Resistente a umidade. Espessura de 21 microns (0,02mm) tipo uso: estéril, descartável, apresentação: em folha. Embalagem com 12 folhas Marca de referência: Accufilm (Parkell)	8,90	356,00
42	425821	8	Frs	Cariostático, componentes: ácido fluorídrico, nitrato de prata, componente 2: hidróxido de amônia, aspecto físico: líquido. Frasco de 5ml	23,42	187,36





# MUNICÍPIO DE MARMELEIRO

ESTADO DO PARANÁ

6

43	404546	5	Unid.	Cimento provisório (coltosol): cimento odontológico, tipo: obturador provisório, características adicional: sem flúor, aspecto físico: pasta única. Composição: óxido de zinco; sulfato de zinco-hidratado, sulfato de cálcio hemidratado, diatmacea de terra, dibutil ftalato, copolímero, cloreto de polivinila, aroma de hortelã. 20g	19,07	95,35
44	422120	5	Kit	Cimento restaurador intermediário (IRM): cimento odontológico, tipo: temporário, composição: óxido de zinco e eugenol, aspecto físico: pó + líquido, apresentação: conjunto completo. Obs.: frasco de pó com aproximadamente 38g, cor marfim e um frasco de líquido com 15ml. Composição pó: óxido de zinco, poli metacrilato de metila; Composição líquido: eugenol 99,5%, ácido acético 0,5%	32,35	161,75
45	269880	6	Unid.	Clorexidina digluconato, dosagem: 2%. Aplicação: solução tópica, Frasco de 100ml	13,81	82,86
46	391582	50	Pcte.	Condicionador dental. Tipo: ácido fosfórico, concentração: 37%, aspecto físico: gel. Pacote com 3 unidade	6,36	318,00
47	241443	100	Unid.	Creme dental com flúor ativo de 1100 bpms. Sabor: tutti-frutti. Tipo: infantil. Capacidade: 50g	2,85	285,00
48	435440	50	Unid.	Dentífrício, composição básica: creme dental com fluor ativo (1500 ppm), capacidade:90 g, aplicação: higiene dental	1,96	98,00
49	413450	5	Unid.	Descolador, material: aço inoxidável, tipo formato: destaca periosteó, modelo: sindesmótomo	13,39	66,95
50	426705	10	Unid.	Escavador. Uso odontológico. Material: aço inoxidável. Formato: duplo. Característica adicional: para dentina. Modelo: nº 5. Esterilidade: Autoclavavel	14,35	143,50
51	426702	10	Unid.	Escavador. Uso odontológico. Material: aço inoxidável. Formato: duplo. Característica adicional: para dentina. Modelo: nº 14. Esterilidade: Autoclavavel	12,97	129,70
52	426707	20	Unid.	Escavador. Uso odontológico. Material: aço inoxidável. Formato: duplo. Característica adicional: para dentina. Modelo: nº 17. Esterilidade: Autoclavavel	12,97	259,40
53	404895	80	Unid.	Escova de Robson. Tipo da ponta: taça. Uso: contra ângulo. Cor: preta. Observação: tipo pincel com haste dourada	2,35	188,00
54	438149	200	Cx.	Escova dental para bebe. Material da cerdas: sintético. Material do cabo: plástico. Aplicação: infantil. Características adicionais: cantos arredondados, cerdas macias, com mínimo de 4 fileiras e 26 tufo. Em polipropileno atóxico, com capinha de proteção para as cerdas. Caixa com 50 unidades.	40,33	8.066,00
55	427840	15	Unid.	Espátula odontológica para resina nº1. Material: aço inoxidável com pontas em titânio. Característica adicionais: dubla, cabo com silicone. Autoclavável	40,49	607,35
56	427841	10	Unid.	Espátula odontológica para resina nº3. Material: aço inoxidável com pontas em titânio.	47,25	472,50





# MUNICÍPIO DE MARMELEIRO

ESTADO DO PARANÁ

7

				Característica adicionais: dubla, cabo com silicone. Autoclavável		
57	444212	10	Unid.	Espátula odontológica, material: aço inoxidável, modelo: nº 24, tipo uso: manipulação	15,09	150,90
58	437561	30	Cx.	Espelho bucal de primeiro plano nº 05. Material: aço inoxidável. Tipo: primeiro plano. Tamanho: nº 05. Encaixe universal. Autoclavável. Caixa com 12 unidades	17,91	537,30
59	417242	25	Cx.	Espunja hemostática. Material: esponja de gelatina liofilizada. Estéril. Características adicionais: cubo de 1cm. Embaladas individualmente em blistes, caixa com 10 unidades.	47,44	1.186,00
60	430895	10	Cx.	Extirpa polpa nº15, 21mm. Material: aço inoxidável. Modelo: extirpa polpa. Comprimento: 21mm. Tamanho: nº15. Com cursor. Embalagem com 06 unidades.	43,53	435,30
61	430888	10	Cx.	Extirpa polpa nº15, 25mm. Material: aço inoxidável. Modelo: extirpa polpa. Comprimento: 25mm. Tamanho: nº15. Com cursor. Embalagem com 06 unidades.	34,76	347,60
62	421289	4	Cx.	Filme radiográfico periapical adulto. Dimensões: 31x41mm. Embalagem contendo 150 unidades com 3x4cm, com sensibilidade para trabalho de tempo de exposição entre 5 a 12 segundos, para processo de revelação manual de aproximadamente 10 minutos e secagem ao ambiente da clínica.	128,66	514,64
63	456129	50	Cx.	Fio de sutura, material: nylon monofilamento, tipo fio:4-0, cor: preto, comprimento:45 cm, características adicionais: com agulha, tipo agulha:1/2 círculo cortante, comprimento agulha:2,0 cm, esterilidade: estéril. Caixa com 24 envelopes.	33,46	1.673,00
64	266896	10	Unid.	Fio dental, material: resina termoplástica/cera e essência, comprimento:500 m, tipo: regular, sabor: neutro	9,98	99,80
65	405632	7	Frs	Fixador radiológico, aplicação: para processamento manual, aspecto físico: solução aquosa pronta para uso. Observação: água (85-90%), tiosulfato de amônia (5-10%), tiocianato de amônia (5-10%). Frasco com 475 ml.	15,40	107,80
66	428103	50	Unid.	Fluoreto de sódio. Concentração: 2%. Forma Farmacêutica: gel tixotrópico. Características adicionais: neutro. Embalagem de 200 ml	3,91	195,50
67	378164	2	Unid.	Fórceps nº 17 adulto: Fórceps odontológico, material: aço inoxidável. Tipo: adulto. Número: 17. Aplicação: uso odontológico	63,64	127,28
68	413512	2	Unid.	Fórceps nº 65 adulto: Fórceps odontológico, material: aço inoxidável. Tipo: adulto. Número: 65. Aplicação: uso odontológico	69,91	139,82
69	413510	2	Unid.	Fórceps odontológico, material: aço inoxidável, tipo: adulto, número:69, características adicionais: raízes superiores e inferiores, tipo uso: autoclavável	76,90	153,80
70	413534	2	Unid.	Fórceps odontológico, material: aço inoxidável, tipo: infantil, número:4, tipo uso: autoclavável	81,94	163,88
71	419947	4	Unid.	Fórceps odontológico, material: aço inoxidável,	74,08	296,32





# MUNICÍPIO DE MARMELEIRO

ESTADO DO PARANÁ

8

				tipo: infantil, número:18 L, características adicionais: molares superiores lado esquerdo, tipo uso: autoclavável		
72	419948	4	Unid.	Fôrceps odontológico, material: aço inoxidável, tipo: infantil, número:18D, características adicionais: molares superiores lado direito, tipo uso: autoclavável	75,40	301,60
73	430584	2	Unid.	Fôrceps odontológico, material: aço inoxidável, tipo: infantil, número:44, características adicionais: molares inferiores ambos os lados, tipo uso: autoclavável	76,76	153,52
74	374821	8	Frs	Formocresol, composição: formaldeído + ortocresol, concentração:19% + 35% aproximadamente, veículo: em solução glicerizada. Frasco de 10 ml	5,47	43,76
75	366501	6	Frs	Hidróxido de cálcio, aspecto físico: pó ou cristal fino branco, fórmula química: ca(oh)2, peso molecular:74,09 g/mol, grau de pureza: pureza mínima de 95%, característica adicional: reagente p.a., número de referência química: cas 1305-62-0. Frasco com 10g.	5,33	31,98
76	404562	5	Cx.	Hidróxido de cálcio. Tipo: cimento base + catalizador. Apresentação: conjunto completo, sistema pasta-pasta. Alto endurecível e rígido. Para uso odontológico. Kit com 1 tubo de pasta base de 13g, 1 tubo de pasta catalizadora de 11g e um bloco de mistura.	31,82	159,10
77	436843	40	Unid.	Ionômero de vidro kit: cimento de ionômero de vidro, tipo: restaurador, alta viscosidade, ativação: autopolimerizável, aspecto físico: pó+líquido, apresentação: conjunto completo. Observação: cimento a base de ionômero de vidro de presa química, para restauração dental apresentado na forma de pó que deve ser misturado ao ácido poliacrílico; Composição: <ul style="list-style-type: none"><li>• 1 frasco de cimento em pó com 10g;</li><li>• 1 frasco de líquido com 8g;</li><li>• 1 dosador de pó;</li><li>• 1 bloco de espatulação.</li></ul>	34,55	1.382,00
78		10	Kit	Discos de lixa abrasivos flexíveis para acabamento e polimento de restaurações; duas granulações (média e grossa), nos tamanhos de 8mm e 12 mm de diâmetro. Sistema de encaixe rápido. Acompanha mandril. Com 26 unidades	93,75	937,50
79	361076	4	Cx.	Lâmina bisturi, material: aço inoxidável, tamanho: nº 12, tipo: descartável, esterilidade: estéril, características adicionais: embalagem individualmente. Caixa com 100 unid.	35,65	142,60
80	366903	4	Cx.	Lâmina bisturi, material: aço inoxidável, tamanho: nº 15, tipo: descartável, esterilidade: estéril, características adicionais: embalagem individualmente. Caixa com 100 unid.	36,32	145,28
81	246952	5	Unid.	Lubrificante odontológico, composição básica: óleo mineral, apresentação: spray com adaptador, aplicação: caneta de alta e baixa rotação, características adicionais: sem cfc. Embalagem de 200ml	23,85	119,25

ESTE DOCUMENTO FOI ASSINADO EM: 01/02/2023 11:03 -03:00 - 03  
PARA CONFERÊNCIA DO SEU CONTEÚDO ACESSSE <https://ic.atende.net/tp63da712b26c1>







# MUNICÍPIO DE MARMELEIRO

ESTADO DO PARANÁ

9

82	430905	4	Frs	Material para tratamento de alveolite: Cimento odontológico. Tipo: Tampão Alveolar com ação cicatrizante. Características adicional: sem elgenol. Aspécto físico: pasta. Observação: Frasco de 20g.	30,01	120,04
83	406146	100	Unid.	Matriz de aço 0,7mm: matriz odontológica, material: aço inoxidável, formato: fita, apresentação: rolo 50cm, largura: 7mm, tipo uso: descartável.	1,41	141,00
84	406147	15	Envel.	Matriz odontológica, material: poliéster, tipo: pré-cortada, formato: fita, apresentação: envelope 50 folhas de 10cm, largura:10 mm, tipo uso: descartável	1,46	21,90
85	419560	5	Cx.	Passa fio dental, material: plástico, flexível, descartável, caixa com 25 unidades.	6,36	31,80
86	417702	20	Unid.	Pasta profilática, composição básica: pedra pomes, composição: lauril sulfato de sódio, características adicionais: com flúor. Bisnaga de 90g.	6,25	125,00
87	413334	30	Unid.	Pinça odontológica, material: aço inoxidável, tamanho: cerca de 17 cm, referência:317, indicação: clínica, aplicação: p/ algodão, esterilidade: autoclavável.	16,95	508,50
88	410560	50	Cx.	Pincel microbrush extra fino. Aplicador odontológico tipo haste dobrável. Uso descartável. Material: plástico. Características adicionais: pontas de fibras não absorvente. Tipo de ponta: extra fina. Caixa com 100 unidades.	12,05	602,50
89	410557	50	Cx.	Pincel microbrush fino. Aplicador odontológico tipo haste dobrável. Uso descartável. Material: plástico. Características adicionais: pontas de fibras não absorvente. Tipo de ponta: fina. Caixa com 100 unidades.	9,88	494,00
90	436847	10	Unid.	Placa p/ espatulação, material: vidro, formato: retangular, espessura: espessura cerca de 10 mm	13,66	136,60
91	407079	10	Unid.	Pontas para aparelho de Ultrassom Sonic Prime Ecel. Ponteira ultrassom odontológico, material: aço inoxidável, modelo: ponta c/ dupla curvatura, c/ refrigeração, aplicação: raspagem / remoção de tártaro, compatibilidade: encaixe específico, características adicionais: p/ cálculos pesados	73,61	736,10
92	407077	10	Unid.	Pontas para aparelho de Ultrassom Sonic Prime Ecel. Ponteira ultrassom odontológico, material: aço inoxidável, modelo: ponta lisa c/ refrigeração, aplicação: raspagem / remoção de tártaro, compatibilidade: encaixe específico, características adicionais: p/ região supragengival	65,35	653,50
93	407080	10	Unid.	Pontas para aparelho de Ultrassom Sonic Prime Ecel. Ponteira ultrassom odontológico, material: aço inoxidável, modelo: ponta curva, fina, c/ refrigeração, aplicação: raspagem / remoção de tártaro, compatibilidade: encaixe específico, características adicionais: p/ al	55,20	552,00
94	426502	30	Unid.	Porta matriz odontológico, material: aço inoxidável, tipo: tofflemire, tamanho: adulto	26,60	798,00
95	471145	30	Unid.	Porta-agulha instrumental, modelo: Mayo Hegar, tipo ponta: ponta reta, haste: haste reta, adicional 1:com trava, comprimento total: cerca de 14 cm,	37,10	1.113,00





# MUNICÍPIO DE MARMELEIRO

10

ESTADO DO PARANÁ

				material: aço inoxidável, esterilidade: esterilizável		
96	390513	30	Unid.	Resina charisma A2. Resina composta, tipo: fotopolimerizável, tamanho partículas: microhíbrida, aspecto físico: pastosa. Observação: micro híbrida a base de microglas radiopaca fotopolimerizável. Composta por: vidro bário alumínio fluoretado (0,02-2um), Dióxido de silício altamente disperso (0,02-0,07um), tamanho médio de partículas: 0,7 um. Bisnaga de 4g	34,73	1.041,90
97	390513	30	Unid.	Resina charisma A3. Resina composta, tipo: fotopolimerizável, tamanho partículas: microhíbrida, aspecto físico: pastosa. Observação: micro híbrida a base de microglas radiopaca fotopolimerizável. Composta por: vidro bário alumínio fluoretado (0,02-2um), Dióxido de silício altamente disperso (0,02-0,07um), tamanho médio de partículas: 0,7 um. Bisnaga de 4g	35,16	1.054,80
98	390513	10	Unid.	Resina charisma B1. Resina composta, tipo: fotopolimerizável, tamanho partículas: microhíbrida, aspecto físico: pastosa. Observação: micro híbrida a base de microglas radiopaca fotopolimerizável. Composta por: vidro bário alumínio fluoretado (0,02-2um), Dióxido de silício altamente disperso (0,02-0,07um), tamanho médio de partículas: 0,7 um. Bisnaga de 4g	35,22	352,20
99	390513	5	Unid.	Resina charisma OA2. Resina composta, tipo: fotopolimerizável, tamanho partículas: microhíbrida, aspecto físico: pastosa. Observação: micro híbrida a base de microglas radiopaca fotopolimerizável. Composta por: vidro bário alumínio fluoretado (0,02-2um), Dióxido de silício altamente disperso (0,02-0,07um), tamanho médio de partículas: 0,7 um. Bisnaga de 4g	35,20	176,00
100	405620	7	Frs	Revelador radiológico, tipo: solução aquosa pronta p/ uso, aplicação: para processamento manual. Observação: água 85-90%, sulfato de sódio 1-5%, dietilenoglicol 1-5%, hidroquinona 1-5%. Frasco com 475 ml.	17,37	121,59
101		10	Pcte.	Sacos plásticos 04cm x23cm. Pacote com 1000 unidades.	13,74	137,40
102		20	Pcte.	Sacos plásticos 06cm x23cm. Pacote com 1000 unidades.	4,90	98,00
103	390778	6	Cx.	Selante, tipo: para fósulas e fissuras, característica adicional: fotopolimerizável, componentes: com ácido, componente adicional: flúor. Contendo 50% de cargas inorgânicas com liberação de flúor. Apresentação: kit matizado com 5 seringas de selador com 2g cada.	53,90	323,40
104	413354	20	Unid.	Seringa, material: aço inoxidável, tipo uso: autoclavável, capacidade:1,80 ml, características adicionais: retrocarga, tipo: carpule, aplicação: refluxo tradicional	39,66	793,20
105	425231	20	Unid.	Sonda odontológica, material: aço inoxidável, tipo: exploradora, modelo: nº 05, tipo cabo: cabo maciço	12,72	254,40
106	406292	70	Pcte.	Sugador, material: pvc, tipo: saliva, características adicionais: c/ arame, apresentação: pacote c/ 40 unidades, tipo uso: estéril, descartável	10,88	761,60

ESTE DOCUMENTO FOI ASSINADO EM: 01/02/2023 11:03 -03:00 - 03  
PARA CONFERÊNCIA DO SEU CONTEÚDO ACESSAR <https://ic.atende.net/tp63da712b26c1>.



# MUNICÍPIO DE MARMELEIRO

11

ESTADO DO PARANÁ

107	406293	70	Unid.	Sugador cirúrgico descartável esterilizado. Indicação Utilizado em cirurgias intra-orais para sucção de sangue e demais fluidos. Características Possui três diâmetros de pontas, que permitem sugar em várias situações cirúrgicas. Sugador embalado individualmente, estéril, descartável e atóxico. Tubo com exclusiva curvatura confeccionado em PVC rígido. Diâmetro do tubo: 5mm. Ponteiros e porta-filtro confeccionado em polietileno de alta densidade. Diâmetro das ponteiros: 2,5mm e 3,0mm. Registro Anvisa 8021340002. Itens Inclusos Embalagem com 20 unidades e 40 ponteiros. (20 unidades de 2,5mm e 20 unidades de 3,0mm).	26,56	1.859,20
108	270307	50	Unid.	Taça de borracha, p/ contra ângulo, c/ protetor	2,70	135,00
109	471566	40	Unid.	Tesoura instrumental, modelo 1:iris, tipo ponta: ponta reta, característica ponta: fina, haste: haste reta, comprimento total: cerca de 12 cm, material: aço inoxidável, esterilidade: esterilizável	18,35	734,00
110	406283	20	Envel.	Tira abrasiva - uso odontológico, material: aço inoxidável + óxido de alumínio, tipo centro: centro neutro, comprimento: cerca de 150 mm, largura: 4 mm, apresentação: envelope c/ 12 unidades, tipo uso: estéril, descartável	7,84	156,80
111	423570	8	Cx.	Tira de lixa: tira abrasiva – uso odontológico, material: poliéster + óxido de alumínio, tipo centro, centro neutro, comprimento: cerca de 170mm, largura: cerca de 4 mm, abrasiva de granulação grossa (cinza) e granulação média (branca). Apresentação: embalagem com 150 unidades, tipo uso: descartável.	8,65	69,20
112	372458	10	Unid.	Porta amálgama, de plástico. Material: Náilon, tipo: autoclavável, características adicionais: mola em aço inoxidável	21,98	219,80
113	341174	10	Frs	Clorexidina digluconato, concentração: 0,12%, forma farmacêutica: colutório. Para buchecho. Frasco de 1 litro	27,70	277,00
114	406145	100	Unid.	Matriz odontológica, material: aço inoxidável, formato: fita, apresentação: rolo 50cm, largura: 5 mm, tipo uso: descartável	9,00	900,00
115	439281	15	Kit	Ponta montada uso odontológico, material: silicone c/ óxido de alumínio, formato: 07 pontas sortidas, cor: branca, aplicação: resinas, características adicionais: conjunto completo, compatibilidade: contra ângulo	46,16	692,40
116		20	Pcte.	Canudinho 6mm de diâmetro. Pacote com 100 unidades.	5,82	116,40
117		06	Unid.	Alavanca apical 304. Confeccionada em aço inoxidável. Autoclavável a 134 graus. Validade indeterminada. Marca de referência: Quinelato	35,42	212,52
118		50	Pcte.	Babador descartável impermeável. Composto de fibras de celulose virgens sem contaminantes e filme de polietileno tóxico. Possui duas camadas: 1 de plástico e 1 de papel. Não estéril. Sem adesivo. Dimensões: 32cmx47cm Marca de referência: Bodinâmica	16,32	816,00
119		10	Unid.	Sugador Cirurgico de metal curvo. Sugador	23,18	231,80





# MUNICÍPIO DE MARMELEIRO

ESTADO DO PARANÁ

12

				cirúrgico produzido em aço inox. Autoclavável.		
120		4	Unid.	Resina Flow. Fácil aplicação e baixa viscosidade: permite preencher cavidades com elevada rugosidade e de difícil acesso, como as em forma de túnel. Alto teor de carga: 72% com tamanho de partículas de 0,05 a 5µ. Marca de referência: Opallis FGM.	34,70	138,80
121		2	Unid.	Teste de vitalidade Endo Ice. Solução de spray para vitalidade da polpa. Possui agente de resfriamento -50 graus C. Embalagem de 200 ml.	60,24	120,48
122		2	Unid.	Verniz Fluoretado. Verniz com flúor, contendo 5% de fluoreto de sódio (equivalente a 2,26% de flúor) em uma base adesiva de resinas naturais. Marca de referência: Fluorniz	76,04	152,08
123		6	Kit	Jogo de limas tipo K 1ª série 15-40 25mm. Lima manual fabricada em aço inoxidável austenítico DIN 1.4310, eletropolida, pertencente à classificação AISI 302 com aproximadamente 17% de Cromo e 8% de Níquel, confeccionada por torção. * Cabo fabricado em material plástico, do tipo Poliamida, de especificação PA 6.6. Comprimento: 25 mm. Numeração: 15 a 40.	25,47	152,82
124		3	Kit	Jogo de limas tipo Kerr 2ª série 45-80 25mm Lima manual fabricada em aço inoxidável austenítico DIN 1.4310, eletropolida, pertencente à classificação AISI 302 com aproximadamente 17% de Cromo e 8% de Níquel, confeccionada por torção. * Cabo fabricado em material plástico, do tipo Poliamida, de especificação PA 6.6. Comprimento: 25 mm. Numeração: 45 a 80.	25,85	77,55
125		20	Unid.	Broca Carbide para baixa rotação nº 2	9,57	191,40
126		30	Unid.	Broca Carbide para baixa rotação nº 8	9,38	281,40
127		30	Unid.	Broca com pontas diamantadas haste longa 1011. Broca de alta rotação. Material: aço inoxidável, diamantada. Formato: esférica. Tipo da haste: longa. Tipo do corte: cirúrgico. Numeração americana: 1011	9,27	278,10
128		30	Unid.	Broca com pontas diamantadas haste longa 1012. Broca de alta rotação. Material: aço inoxidável, diamantada. Formato: esférica. Tipo da haste: longa. Tipo do corte: cirúrgico. Numeração americana: 1012	7,38	221,40
129		40	Pcte.	Sugador endodôntico descartável. Tubo confeccionado em PVC, transparente e atóxico. Arame em aço especial, desenvolvido para fixação na posição desejada pelo profissional. Ponteira confeccionada em PVC macio, atóxico, colorido. Pacote com 20 unidades. Marca de referência: SS plus	25,75	1.030,00
130	0449839	60	Unid.	Broca com pontas diamantadas 1111. Broca alta rotação, material: aço inoxidável diamantada, formato: chama, tipo haste: haste regular, tipo corte: corte extra fino, numeração 1111	9,27	556,20
131	0403145	60	Unid.	Broca com pontas diamantadas 1190F. Broca alta rotação, material: aço inoxidável diamantada, formato: cônica, característica adicional: topo em chama, tipo haste: haste regular, tipo corte: corte fino, numeração americana 1: ref. 1190f	6,08	364,80





# MUNICÍPIO DE MARMELEIRO

13

ESTADO DO PARANÁ

132	0403394	40	Unid.	Broca endo z haste longa 219z. Broca alta rotação, material: carbide, formato: tronco cônica, característica adicional: topo inativo, tipo de haste: haste longa, tipo de corte: corte médio, numeração americana 1: ref. 219. Obs.: 25mm alta rotação fg-tronco-cônico de aço carbide com extremidade in inativa, com parte inativa da broca na cor dourada.	24,84	993,60
<b>Valor Total</b>						<b>128.975,90</b>

**OBS.: Havendo qualquer discordância entre a descrição e unidades de medida do CATMAT e a do Edital, prevalecerá a descrição constante no Edital.**

O valor máximo estimado da licitação é de **R\$ 128.975,90** (cento e vinte e oito mil e novecentos e setenta e cinco reais e noventa centavos).

O prazo de vigência da Ata de Registro de Preços será pelo período de 12 (doze) meses, contados da data de sua assinatura.

#### 4 – PRAZO, FORMA E LOCAL DE ENTREGA:

Os equipamentos/materiais, objeto desta licitação deverão ser entregues (sem ônus de entrega), parceladamente, conforme a necessidade do Departamento de Saúde, localizado na Avenida Dambros e Piva, Centro, nº 130, Marmeleiro.

A(s) empresa(s) vencedora(s) e detentora(s) da Ata de Registro de Preços deverá(ão) atender as solicitações do Departamento, **no prazo máximo de 10 (dez) dias**, contados do momento do recebimento da Ordem de Compra, confirmação por e-mail ou contato telefônico, seguindo rigorosamente as quantidades solicitadas.

Os prazos de que tratam o item acima poderão ser prorrogados uma vez, por igual período, quando solicitado pelo convocado durante o transcurso do prazo e desde que ocorra motivo justificado aceito pela Administração.

#### 5 – CONDIÇÕES DE RECEBIMENTO DO OBJETO:

Os objetos deste edital serão dados como recebido conforme:

**Provisoriamente**, na apresentação dos produtos, acompanhado do romaneio de entrega, para efeito de verificação e assinatura do recebedor, devendo neste momento ser realizada conferência dos itens, se identificada a conformidade com o documento que o acompanha, o romaneio é assinado.

**Definitivamente**, após a verificação das especificações técnicas, da qualidade e da quantidade dos itens. Caso confirmada a conformidade com as especificações técnicas, a Nota Fiscal será atestada pela área responsável pelo acompanhamento e fiscalização da execução.

A Administração rejeitará, no todo ou em parte, os fornecimentos executados em desacordo com o disposto neste Termo de Referência. Se, após o recebimento provisório, constatar-se que os fornecimentos foram realizados em desacordo com o especificado, com defeito ou incompleto, a empresa fornecedora será notificada para que providencie, dentro do prazo a ser determinado, a correção necessária.

Em caso de produto entregue em desconformidade com o especificado, ou com defeito, será determinado um prazo, pela Administração, para que a contratada faça a substituição. Este prazo iniciará-se a partir da data da notificação da contratada. A detentora da Ata de Registro de Preços ficará obrigada a substituir, às suas expensas, o item do objeto que for recusado.

Independentemente da aceitação, a empresa fornecedora deverá garantir a qualidade dos produtos fornecidos pelo prazo de garantia, obrigando-se a substituir no prazo determinado pela Administração, às suas expensas, aquele que apresentar falha ou defeito durante o recebimento e o período de cobertura da garantia.





Na **hipótese de substituição**, o contratado deverá fazê-la em conformidade com a indicação do Departamento solicitante, no **prazo máximo de 5 (cinco) dias**, contados da notificação por escrito, mantidos o preço inicialmente contratado. Sendo que o ato do recebimento não importará na aceitação.

## 6 – OBRIGAÇÕES DA DETENTORA DA ATA:

O prazo de garantia dos produtos deverá ser de, no mínimo, 12 (doze) meses, a contar da efetiva entrega do mesmo, sendo que estes poderão ser rejeitados caso estejam em desacordo.

A mercadoria a ser fornecida deverá ser entregue em conformidade com o pedido de Compras e Nota de Empenho.

**Se for o caso, os equipamentos cotados deverão obedecer às normas padrões da ABNT ou ANVISA, ser de boa qualidade e atender eficazmente à finalidade que dele naturalmente se espera, conforme determina o Código de Defesa do Consumidor.**

Caso fiquem constatadas irregularidades em relação ao objeto, ou mesmo não se enquadrar nas exigências mínimas, resultará na não aceitação do objeto e imediata rescisão do contrato.

O não cumprimento da obrigação ocorrerá em penalidade, nos termos da Lei 8.666/93.

As condições estabelecidas no edital e seus anexos vinculam as partes, e nos casos em que se encontram presentes os requisitos do Artigo 55 da Lei 8.666/93, há substituição do instrumento do contrato, na forma do artigo 62 da mesma Lei já mencionada.

## 7 – DA FISCALIZAÇÃO:

O recebimento dos produtos, a fiscalização e o acompanhamento da execução da Ata de Registro de Preços, será de responsabilidade do Servidor Ricardo Lopes da Costa.

A fiscalização de que trata este item não exclui nem reduz a responsabilidade do fornecedor, ainda que resultem de condições técnicas, vícios redibitórios ou emprego de material inadequado ou de qualidade inferior, e, na ocorrência desta, não implica na responsabilidade da administração e de seus agentes e prepostos.

O responsável pelo acompanhamento e fiscalização da execução da Ata de Registro de Preços, citado acima, procederá ao registro das ocorrências e adotando as providências necessárias ao seu fiel cumprimento, tendo por parâmetro os resultados previstos no instrumento contratual que será firmado entre as partes. Entre suas atribuições está a de apurar a ocorrência de quaisquer circunstâncias que incidam especificamente no art. 78 e 88 da Lei 8.666/93 que trata das Sanções Administrativas para o caso de inadimplemento contratual e cometimento de outros atos ilícitos.

**Wagner Luiz Barella**  
**Diretor do Departamento de Saúde**





Digite o que você procura



Dentística e Estética  (<https://www.icevirtual.com.br/dentistica-e-estetica>)

Descartáveis  (<https://www.icevirtual.com.br/descartaveis>)

Instrumentais  (<https://www.icevirtual.com.br/instrumentais>)

Material de Consumo  (<https://www.icevirtual.com.br/material-de-consumo>)

Moldagem  (<https://www.icevirtual.com.br/moldagem>)  
(<https://www.icevirtual.com.br/>)

Resina  (<https://www.icevirtual.com.br/resina>)

Outros Departamentos  (<https://www.icevirtual.com.br/categoria/outros-departamentos.html>)

Minha Conta (</conta/index>)

Meu Carrinho (</carrinho/index>)

## K FILE

**TDK<sub>a</sub>FILES**

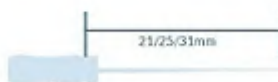
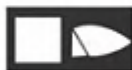

EMBALAGEM C/ 6 UN



Fale conosco, estamos online!

(https://api.whatsapp.com/send?text=Lima%20Manual%20K%20A%C3%A7o%202025%20mm%20-%20TDK%20http%3A%2F%2Fwww.icevirtual.com.br/poe2ujczh-lima-manual-k-aco-21mm-tdk)

16

Início (https://www.icevirtual.com.br/)  
Outros Departamentos (https://www.icevirtual.com.br/categoria/outros-departamentos.html) »  
Endodontia (https://www.icevirtual.com.br/categoria/endodontia.html) »  
Lima Endodôntica (https://www.icevirtual.com.br/categoria/lima-endodontica.html)

# LIMA MANUAL K/A

CÓDIGO: TDK25K

Selecione a opção de **FORMATO**:

08

10

15/40

R\$ 23,00

(https://www.icevirtual.com.br/lima-manual-k-aco-21mm-tdk.html)

CALCULE O FRETE

CEP

COMPARTILHE

f

t

p

(https://www.icevirtual.com.br/lima-manual-k-aco-21mm-tdk.html)

## DESCRIÇÃO DO PRODUTO

A TDK oferece ao mercado Limas muito mais seguras, mais fortes e mais duráveis com maior durabilidade, acabamento de superfície impecável, eficiência mecânica, flexibilidade superior, alta resistência à torção, equilíbrio perfeito entre eficiência e segurança. Disponível em embalagem tipo blister metálico (Alumínio). O instrumento para preparo de canal é um instrumento manual especificamente desenvolvido para o uso dos profissionais em odontologia, indicado para desgaste, limpeza e preparo de estruturas dentárias, para tratamento endodôntico. O Instrumento para preparo de canal é fabricado em Aço Inoxidável 304 grau cirúrgico (ASTM F-138 e ISO 5832-1). O cabo é fabricado em poliéster PBT colorido e sempre identificados por cores seguindo padrão ISO para cada tamanho. O mastigo amarelo e o

Fale conosco, estamos online!

Cliente Esmeralda





pigmento utilizado para coloração do PBT, e a fabricação dos instrumentos segun... uma técnica  
ISO 3630 partes 1, 2 e 3, que são as normas para fabricação de instrumentos de... ro d...  
canal.

Disponível em embalagem tipo blister com 6 unidades

(<https://www.icevirtual.com.br/carrinho/index>)

PRO...  
OT...

(<https://www.icevirtual.com.br/lima-manual-k-aco-25mm>)

(<https://www.icevirtual.com.br/lima-manual-k-aco-25mm>)

ICE Cliente Esmeralda

Adicionar Q (<https://www.icevirtual.com.br/lima-manual-k-aco-25mm>)

(<https://www.icevirtual.com.br/c1eje6fnc-lima-manual-k-aco-25mm>)

(<https://www.icevirtual.com.br/conta/index>)



LIMA MANUAL H AÇO 21 MM - TDK ([HTTPS://WWW.ICEVIRTUAL.COM.BR/C1EJE6FNC-LIMA-MANUAL-K-ACO-25MM-TDK](https://www.icevirtual.com.br/c1eje6fnc-lima-manual-k-aco-25mm))

R\$ 23,00

Fale conosco, estamos online!

Adicionar  (<https://www.icevirtual.com.br/c1eje6fnc-lima-manual-k-aco-25mm-tdk>)



(<https://www.icevirtual.com.br/xa0h1v3h1-lima-k-file-tipo-flex-21-mm-tdk>)

K FILE TIPO FLEX

(<https://www.icevirtual.com.br/carrinho/index>)

TDK FILES

Set

#15

#23-40



LIMA K-FILE TIPO FLEX 25 M

LIMA-K-

(<https://www.icevirtual.com.br>)

(<https://www.icevirtual.com.br>)

ICE Cliente Esmeralda

LIMA K-FILE TIPO FLEX 21 MM - TDR  
MANUA

LAY5M-LIMA-

**R\$ 26,50**  
(<https://www.icevirtual.com.br/conteudo/conta/index>)

Adicionar  (<https://www.icevirtual.com.br/uiww2ay5m-lima-manual-h-aco-21-mm-tdk>)

 SIGA NOSSO INSTAGRAM  
@DENTALICEVIRTUAL

([HTTPS://INSTAGRAM.COM/DENTALICEVIRTUAL](https://instagram.com/dentalicevirtual))



(<https://www.icevirtual.com.br/carrinho/index>)



RECEBER NO MEU EMAIL

Digite seu e-mail

CATEGORIAS



(<https://www.icevirtual.com.br/>)

Dentística e Estética ([https://www.icevirtual.com.br/](#))

Descartáveis ([https://www.icevirtual.com.br/](#))

Instrumentais ([https://www.icevirtual.com.br/](#))

Material de Consumo ([https://www.icevirtual.com.br/](#))

Moldagem ([https://www.icevirtual.com.br/](#))

Resina ([https://www.icevirtual.com.br/](#))

Outros Departamentos ([https://www.icevirtual.com.br/](#))

CONTEÚDO

Fale Conosco

Como Chegar na Dental Ice (<https://www.icevirtual.com.br/pagina/como-chegar-na-dental-ice.html>)

Política Comercial (<https://www.icevirtual.com.br/pagina/politica-comercial.html>)

Política de Troca e Devolução (<https://www.icevirtual.com.br/pagina/politica-de-troca-e-devolucao.html>)

Privacidade e Segurança (<https://www.icevirtual.com.br/pagina/privacidade-e-seguranca.html>)

Sobre a Dental Ice (<https://www.icevirtual.com.br/pagina/sobre-a-dental-ice.html>)

ATENDIMENTO

☎ Telefone: (11) 3901-5352 (tel:(11) 3901-5352)

💬 Whatsapp: (11) 3906-1630 (<https://api.whatsapp.com/send?phone=551139061630>)

✉ E-mail: [contato@icevirtual.com.br](mailto:contato@icevirtual.com.br) (mailto:contato@icevirtual.com.br)

CONTATO

☎ Telefone: (11) 3901-5352 (tel:(11) 3901-5352)

Fale conosco, estamos online!

Cliente Esmeralda



(<https://www.icevirtual.com.br/carrinho/index>)

(<https://www.icevirtual.com.br/carrinho/index>)

GLIE.COM



SELE

EM

ÇÃO



(<https://www.icevirtual.com.br>)

ICE COMERC

suascomprasonline

(<https://www.icevirtual.com.br/conta/index>)

ICE Cliente Esmeralda

[Início \(https://www.distriodonto.com.br/\)](https://www.distriodonto.com.br/) → **Micromotor 500 - Kavo**



**Imagens meramente ilustrativas**

## Micromotor 500 - Kavo

SKU: 4052

[3 Comentário\(s\)](#)

948.9

SEM ESTOQUE

**R\$948,90**

consulte condições de parcelamento

**R\$901,46** no boleto (5% off)



[ADICIONAR AOS FAVORITOS](#)

([HTTPS://WWW.DISTRIDONTO.COM.BR/WISHLIST/INDEX/ADD/PRODUCT/2268/FORM\\_KEY/TIJICMULHMCLK4ZN/](https://www.distriodonto.com.br/wishlist/index/add/product/2268/form_key/tijicmulhmclk4zn/))



#### DESCRIÇÃO RÁPIDA

- Acoplamento Borden INTRAmatic.
- Spray Interno.
- Rotação de 5.000 a 20.000 rpm.
- Encaixe INTRAmatic Universal: fácil manuseio; permite giro livre de 360°.
- Baixo nível de ruído e vibração: menos estresse para o dentista e paciente.
- Esterilizável em autoclave até 135°C.

#### DETALHES



#### DETALHES    ADICIONAL    COMENTÁRIOS

- Acoplamento Borden INTRAmatic.
- Spray Interno.
- Rotação de 5.000 a 20.000 rpm.
- Encaixe INTRAmatic Universal: fácil manuseio; permite giro livre de 360°.
- Baixo nível de ruído e vibração: menos estresse para o dentista e paciente.
- Esterilizável em autoclave até 135°C.

#### PRODUTOS RELACIONADOS

Escolha os produtos que deseja adicionar ao carrinho ou [marcar todos](#)





(<https://www.distriodonto.com.br/motor-de-suspens-o-max-110v-beltec.html>)

**Motor de Suspensão Max  
110V - BELTEC**

(<https://www.distriodonto.com.br/motor-de-suspens-o-max-110v-beltec.html>)

**R\$475,90**

consulte condições de  
parcelamento

**R\$452,11** no boleto (5% off)



LUA DE PROCEDIMENTO PROCEDURE SUPERMAX  
 LUYA DE EM COMPRAS ACIMA DE R\$ 150,00 PAGUE APENAS R\$ 15,99 CADA

Confira regras

(https://www

# Micromotor X10

★★★★★ ( 1 Avaliação )

SCHUSTER

Embalagem c/ 1 Micromotor, 2 Anéis o'ring ponteira, 1 Guarnição borden e Manual operacional.



(https://cdn.dentalspeed.com/produtos/550/micromoto



(https://cdn.dentalspeed.com/produtos/550/micromoto



dentalspeed-  
(https://cdn.dentalspeed.com/produtos/550/micromoto



dentalspeed-  
(https://cdn.dentalspeed.com/produtos/550/micromotor-



dentalspeed-  
(https://cdn.dentalspeed.com/produtos/550/micromotor-

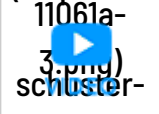

dentalspeed-  
11061a-  
3.png)  
schuster-  
dentalspeed-  
11061a-  
4.png)



Por apenas

**R\$ 782,50**

Em 7x R\$ 111,79 sem juros no cartão

Quantidade

(https://www.dentalspeed.com/familia/lua-latex-p-procedimento-supermax) adicionar ao carrinho

(https://www.dentalspeed.com/)

0



LUA DE PROCEDIMENTO SUPERMAX R\$ 20,99 CADA  
 EM COMPRAS ACIMA DE R\$ 150,00 PAGUE APENAS R\$ 15,99 CADA  
 Confira regras (https://www.dentalspeed.com/)

Voce esta vendo

Compre junto

Trocar

Trocar



Micromotor X10 SCHUSTER  
 ★★★★★ (1)  
 Embalagem c/ 1 Micro...



Clareador Whiteness FGM  
 ★★★★★ (14)  
**GANHE BRINDE**



Alta Rotação Z46SL LED SCHUSTER  
 ★★★★★ (1)



Leve junto por **R\$2.176,52**

Adicionar ao Carrinho

R\$

R\$15,99

R\$

### Produtos visitados por quem procura este item



Micromotor Elétrico Portátil MME-12L SAEVO  
 ☆☆☆☆☆

SOLICITE AGORA MESMO UM ORÇAMENTO

comprar

Micromotor Elétrico Portátil MME-12L com... DABI ATLANTE  
 ☆☆☆☆☆

SOLICITE AGORA MESMO UM ORÇAMENTO

comprar

Micromotor... S  
 ☆

R\$!

(https://www.dentalspeed.com/familia/lua-latex-p-procedimento-supermax)

(https://www.dentalspeed.com/)

0

# Micromotor Schuster X10

Spray Externo Corpo confeccionado em alumínio anodizado: Possui camadas de anodização dura, garantindo resistência aos processos de autoclavagem. Acoplamento Intra (universal): Com giro de 360 graus. Rotação: Até 20.000 rpm Regulagem da velocidade e sentido de giro (horário ou anti-horário) no corpo do micro motor. Autoclaváveis até 135°C.

## ► Características

- Conexão: Borden (2 furos);
- Acoplamento: Intra (universal), com giro de 360 graus;
- Rotação: 5.000 a 20.000 rpm;
- Pressão de trabalho (bar): 2,76 bar = 275,8 Kpa = 40 psi +- 5%;
- Consumo de ar: 52 l/min. +- 10%;
- Peso Líquido: 77 gr;
- Peso Bruto: 115 gr;
- Garantia: 1 ano;
- Marca: Schuster (<https://www.dentalspeed.com/marca/schuster/>).

## ► Aplicação

Para trabalhos como: preparo de cavidades, profilaxia com pasta abrasiva, acabamento de restaurações e trabalhos leves em laboratório de prótese. Limpeza interna de "inlay-onlay" de resina e cerâmica.

Código do Produto: 11061 (SCH11061A)

## Dúvidas sobre o produto

Tem alguma dúvida sobre este produto? Pergunte ao lojista e a outros compradores!

Pergunte sobre o produto, como utilizá-lo ou peça alguma dica

Enviar pergunta



**Altemar** • 3 anos atrás • 0

cabe o contra angulo da kavo

(<https://www.dentalspeed.com/familia/lua-latex-p-procedimento-supermax>)

**Dental Speed** • 3 anos atrás • 0

(<https://www.dentalspeed.com/>)

0

[LUA DE PROCEDIMENTO SUPERMAX](#)
[LUA DE 20.99](#)
[EM COMPRAS ACIMA DE R\\$ 99.99](#)
[EM COMPRAS ACIMA DE R\\$ 15.99](#)
[PAGUE APENAS R\\$ 15.99](#)
[Contrair regras](#)
[https://www](https://www.dentalspeed.com)

Sim, o Contra-Ângulo 500 é de encaixe Intra (Universal) assim como o Micromotor X10.

Dúvidas ficamos a disposição através do chat ou 0800 701 6870.



### Opiniões dos nossos clientes



Baseado em 1 recomendação

Ordenar por ▾

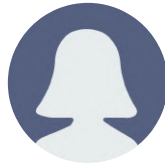

Maria Z.

✓ Compra verificada

★★★★★ 29/04/2020

micro motor schuster

ótimo. excelente. exatamente o que eu esperava

Sim, eu recomendo este produto

Essa avaliação foi útil?

(2)

(0)

Compartilhar



Dentista, é sua **PRIMEIRA COMPRA?**  
Temos um **CUPOM** de **15% OFF** para você!

Escrever Avaliação

Preencha os dados abaixo:

CPF/CNPJ\*

E-mail\*

Telefone\*

\*Campos obrigatórios.

An informar mais dados

(<https://www.dentalspeed.com/familia/lua-latex-p-procedimento-supermax>)

(<https://www.dentalspeed.com/>)

Avaliações 0

## Institucional

Sobre a Dental Speed ([https://www.dentalspeed.com/tira\\_duvidas/sobre](https://www.dentalspeed.com/tira_duvidas/sobre))

Programa Universitários (<https://www.dentalspeed.com/universitarios>)

Trabalhe com a gente ([https://www.dentalspeed.com/tira\\_duvidas/email/curriculo](https://www.dentalspeed.com/tira_duvidas/email/curriculo))

Catálogos Virtuais (<https://www.dentalspeed.com/catalogos/catalogo-de-produtos>)

Guardiões do Sorriso (<https://www.dentalspeed.com/guardioes>)

Simples Dental (<https://www.dentalspeed.com/simples-dental>)

Conta com a gente (<https://www.dentalspeed.com/hotsite/conta-com-a-gente>)

Diversidade (<https://www.dentalspeed.com/paginas/diversidade>)

## Espaço do Cliente

Meus Pedidos ([https://www.dentalspeed.com/pedidos\\_esb/index](https://www.dentalspeed.com/pedidos_esb/index))

Boletos (<https://www.dentalspeed.com/boletos>)

Meus Dados (<https://www.dentalspeed.com/clientes/alterar>)

Listas ([https://www.dentalspeed.com/clientes/minhas\\_listas](https://www.dentalspeed.com/clientes/minhas_listas))

Ajuda ([https://www.dentalspeed.com/tira\\_duvidas](https://www.dentalspeed.com/tira_duvidas))

## Privacidade e Segurança de Informações

Guia de Segurança ([https://www.dentalspeed.com/tira\\_duvidas/guia\\_de\\_seguranca](https://www.dentalspeed.com/tira_duvidas/guia_de_seguranca))

Política de Privacidade e Cookies ([https://www.dentalspeed.com/tira\\_duvidas/politica-de-privacidade](https://www.dentalspeed.com/tira_duvidas/politica-de-privacidade))

Gerenciamento das Preferências de Cookies

LGPD Direito dos Titulares (<https://privacyportal-br.onetrust.com/webform/7df92ceb-936a-459d-a84f-9b137870df61/01f0213a-2cf1-4cc2-bb59-471f3417ea0d>)

Reporte de Incidentes de Privacidade (<https://privacyportal-br.onetrust.com/incident-portal/webforms/7df92ceb-936a-459d-a84f-9b137870df61/6b1c1fa2-949c-4211-ae29-442def78d4df>)

(<https://www.dentalspeed.com/familia/lua-latex-p-procedimento-supermax>)

(<https://www.dentalspeed.com/>)

LUVA DE PROCEDIMENTO  
SUPERMAX

LUVA DE  
R\$ 20,99  
CADA

EM COMPRAS  
ACIMA DE  
R\$ 99,99  
PAGUE APENAS

R\$ 15,99  
CADA

Confira regras

(<https://www>)

[Espaço do Cliente Dental Speed \(https://www.dentalspeed.com/clientes/minhaconta\)](https://www.dentalspeed.com/clientes/minhaconta)

[Tira Dúvidas \(https://www.dentalspeed.com/tira\\_duvidas\)](https://www.dentalspeed.com/tira_duvidas)

[Entrega / Frete \(https://www.dentalspeed.com/tira\\_duvidas/entrega\)](https://www.dentalspeed.com/tira_duvidas/entrega)

[Pagamentos \(https://www.dentalspeed.com/tira\\_duvidas/formas\\_pagamento\)](https://www.dentalspeed.com/tira_duvidas/formas_pagamento)

[Trocas e devoluções \(https://www.dentalspeed.com/tira\\_duvidas/troca\\_devolucao\)](https://www.dentalspeed.com/tira_duvidas/troca_devolucao)

[Fale Conosco \(https://www.dentalspeed.com/tira\\_duvidas/atendimento\)](https://www.dentalspeed.com/tira_duvidas/atendimento)

[Dúvidas Frequentes \(https://www.dentalspeed.com/tira\\_duvidas/duvidas\\_frequentes\)](https://www.dentalspeed.com/tira_duvidas/duvidas_frequentes)

[Segurança \(https://www.dentalspeed.com/tira\\_duvidas/seguranca\)](https://www.dentalspeed.com/tira_duvidas/seguranca)

[Política Comercial \(https://www.dentalspeed.com/tira\\_duvidas/politica-comercial\)](https://www.dentalspeed.com/tira_duvidas/politica-comercial)

[Venda para Universitários \(https://www.dentalspeed.com/universitarios/duvidas\)](https://www.dentalspeed.com/universitarios/duvidas)

[Código de Defesa do Consumidor \(https://www.procon.sc.gov.br/wp-content/uploads/2021/03/manual-cdc-2014.pdf\)](https://www.procon.sc.gov.br/wp-content/uploads/2021/03/manual-cdc-2014.pdf)

## Formas de Pagamento

### Cartão de Crédito

Pague em até 12x

[confira as condições \(https://www.dentalspeed.com/tira\\_duvidas/formas\\_pagamento\)](https://www.dentalspeed.com/tira_duvidas/formas_pagamento)

### Boleto Bancário

Pague em até 6x

Aprovação de crédito sujeita à análise.

[confira as condições \(https://www.dentalspeed.com/tira\\_duvidas/formas\\_pagamento\)](https://www.dentalspeed.com/tira_duvidas/formas_pagamento)

### Boleto Antecipado

À vista com 3% de desconto em produtos

## Redes Sociais

<https://www.dentalspeed.com/familia/luva-latex-p-procedimento-supermax>

<https://www.dentalspeed.com/>

0



(<https://www.lojaconfiavel.com/dentalspeed>)

Compre também pelo **0800 701 6870** (tel:08007016870)

Segunda a Sexta-feira, das 8h às 19h, e Sábado, das 9h às 13h.

Para melhor atender nossos clientes, não vendemos por atacado e reservamo-nos o direito de limitar, por cliente, a quantidade dos produtos anunciados. Preços, ofertas e condições exclusivos para internet e tele vendas, válidos durante o dia de hoje, podendo sofrer alterações sem prévia notificação. Copyright © 2003-2023 <https://www.dentalspeed.com/> , TODOS OS DIREITOS RESERVADOS. Algumas Ilustrações por Stories by Freepik. Imagens de produtos meramente ilustrativas. Os produtos e impressos Dental Speed são para uso próprio dos cirurgiões-dentistas. Vendas exclusivas por telefone e internet. Não trabalhamos com representantes ou outros canais de venda. Revenda Proibida. Dental Speed | CNPJ 13.612.214/0001-60 Rua Senador Carlos Gomes de Oliveira, 800, GP 04. Distrito Industrial - CEP 88104-785 - São José-SC. Responsáveis Técnicas: Mariana Vianna Kunzler | CRF-SC 4183 | Manoela Kluppel Riekes | CRF-SC 15353 | Marielle Meireles da Silva | CRF-SC 15871 | Nº Autorização ANVISA: Medicamentos 1.09.024-0 Produtos para saúde 8.08.016-3 Saneantes 3.05.080-3 Cosméticos 2.09.568-8

LUA DE PROCEDIMENTO PROCEDURE SUPERMAX LAVA DE  
 EM COMPRAS ACIMA DE R\$ 15,99 PAGUE APENAS R\$ 15,99 CADA

Confira regras

(https://www

# Ponta Ultrassonica Tip Perio - Supra Dentflex

☆☆☆☆☆ (Avalie agora!)

DENTFLEX

Embalagem com 1 unidade.

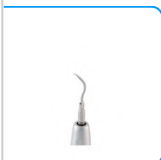

(https://cdn.dentalspeed.com/prod  
 ultrassonica-  
 tip-perio-  
 supra-  
 dentflex-  
 dentflex-  
 ds-  
 29341.png)



Por apenas

**R\$ 75,00**

Quantidade

**adicionar ao carrinho**

(https://www.dentalspeed.com/familia/luva-latex-p-procedimento-supermax)

(https://www.dentalspeed.com/)

0

LUA DE PROCEDIMENTO PROCEDURE SUPERMAX R\$ 20,99 CADA  
 EM COMPRAS ACIMA DE R\$ 150,00 PAGUE APENAS R\$ 15,99 CADA  
 Confira regras (https://www)

Voce esta vendo

Compre junto

Trocar

Trocar

Ponta Ultrassônica DENTFLEX  
 ☆☆☆☆☆  
 Embalagem com 1 unid...



Autoclave Vitale Class CRISTÓFOLI  
 ☆☆☆☆☆ (4)



Rolo para esterilização ALLPRIME  
 ☆☆☆☆☆



Leve junto por **R\$5.424,80**

Adicionar ao Carrinho

R\$75,00

R\$ 5.279,90

R\$69,90

### Produtos visitados por quem procura este item



Ponta de Ultrassom

MICRODONT  
 ☆☆☆☆☆ (2)

A partir de:  
**R\$73,58**

comprar

Ponta de Ultrassom Perio

DABI ATLANTE  
 ☆☆☆☆☆ (1)

**R\$207,00**

comprar

Ponta Ultra:



R\$



(https://www.dentalspeed.com/familia/luva-latex-p-procedimento-supermax)

(https://www.dentalspeed.com/)

0



- Construídas em aço inoxidável;
- Possuem acabamento externo polido;
- Rosca de encaixe possui padrão ISO M3.5x0.35 6g, essa rosca permite que as pontas possam ser utilizadas em toda a linha de ultrasson Dabi atlante que possuam sistema de transdutor cerâmico;
- Autoclavável a uma temperatura máxima de 135°C;
- Registro ANVISA: 10427109002.

## ► Aplicação

- São utilizadas nos equipamentos Dabi/Dentflex. É uma ponta universal, indicada para trabalhar todas as superfícies dos dentes.

## ► Observação

**Evite a perda da garantia:** Procure uma assistência técnica autorizada da marca, para instalação e eventuais necessidades de reparo.

Código do Produto: 29341 (DEN29341A)

## Dúvidas sobre o produto

Tem alguma dúvida sobre este produto? Pergunte ao lojista e a outros compradores!

Pergunte sobre o produto, como utilizá-lo ou peça alguma dica

Enviar pergunta

## Opiniões dos nossos clientes

Tem esse produto? Seja o primeiro a avaliá-lo!

Escrever avaliação

Dentista, é sua  
**PRIMEIRA COMPRA?**  
 Temos um **CUPOM** de  
**15% OFF** para você!



Preencha os dados abaixo:

CPF/CNPJ\*

E-mail\*

(https://www.dentalspeed.com/familia/luva-fatex-p-procedimento-supermax)

\*Campos obrigatórios.

(https://www.dentalspeed.com/)

An informar meus dados

Feito receber

## Institucional

Sobre a Dental Speed ([https://www.dentalspeed.com/tira\\_duvidas/sobre](https://www.dentalspeed.com/tira_duvidas/sobre))

Programa Universitários (<https://www.dentalspeed.com/universitarios>)

Trabalhe com a gente ([https://www.dentalspeed.com/tira\\_duvidas/email/curriculo](https://www.dentalspeed.com/tira_duvidas/email/curriculo))

Catálogos Virtuais (<https://www.dentalspeed.com/catalogos/catalogo-de-produtos>)

Guardiões do Sorriso (<https://www.dentalspeed.com/guardioes>)

Simples Dental (<https://www.dentalspeed.com/simples-dental>)

Conta com a gente (<https://www.dentalspeed.com/hotsite/conta-com-a-gente>)

Diversidade (<https://www.dentalspeed.com/paginas/diversidade>)

## Espaço do Cliente

Meus Pedidos ([https://www.dentalspeed.com/pedidos\\_esb/index](https://www.dentalspeed.com/pedidos_esb/index))

Boletos (<https://www.dentalspeed.com/boletos>)

Meus Dados (<https://www.dentalspeed.com/clientes/alterar>)

Listas ([https://www.dentalspeed.com/clientes/minhas\\_listas](https://www.dentalspeed.com/clientes/minhas_listas))

Ajuda ([https://www.dentalspeed.com/tira\\_duvidas](https://www.dentalspeed.com/tira_duvidas))

## Privacidade e Segurança de Informações

Guia de Segurança ([https://www.dentalspeed.com/tira\\_duvidas/guia\\_de\\_seguranca](https://www.dentalspeed.com/tira_duvidas/guia_de_seguranca))

Política de Privacidade e Cookies ([https://www.dentalspeed.com/tira\\_duvidas/politica-de-privacidade](https://www.dentalspeed.com/tira_duvidas/politica-de-privacidade))

Gerenciamento das Preferências de Cookies

LGPD Direito dos Titulares (<https://privacyportal-br.onetrust.com/webform/7df92ceb-936a-459d-a84f-9b137870df61/01f0213a-2cf1-4cc2-bb59-471f3417ea0d>)

Reporte de Incidentes de Privacidade (<https://privacyportal-br.onetrust.com/incident-portal/webforms/7df92ceb-936a-459d-a84f-9b137870df61/6b1c1fa2-949c-4211-ae29-442def78d4df>)

(<https://www.dentalspeed.com/familia/lua-latex-p-procedimento-supermax>)

(<https://www.dentalspeed.com/>)

0

LUVA DE PROCEDIMENTO  
SUPERMAX

LUVA DE A  
SU  
20,99  
CADA

EM COMPRAS  
ACIMA DE  
R\$ 99,99  
PAGUE APENAS

R\$ 15,99  
CADA

Confira regras

(<https://www>)

[Espaço do Cliente Dental Speed \(https://www.dentalspeed.com/clientes/minhaconta\)](https://www.dentalspeed.com/clientes/minhaconta)

[Tira Dúvidas \(https://www.dentalspeed.com/tira\\_duvidas\)](https://www.dentalspeed.com/tira_duvidas)

[Entrega / Frete \(https://www.dentalspeed.com/tira\\_duvidas/entrega\)](https://www.dentalspeed.com/tira_duvidas/entrega)

[Pagamentos \(https://www.dentalspeed.com/tira\\_duvidas/formas\\_pagamento\)](https://www.dentalspeed.com/tira_duvidas/formas_pagamento)

[Trocas e devoluções \(https://www.dentalspeed.com/tira\\_duvidas/troca\\_devolucao\)](https://www.dentalspeed.com/tira_duvidas/troca_devolucao)

[Fale Conosco \(https://www.dentalspeed.com/tira\\_duvidas/atendimento\)](https://www.dentalspeed.com/tira_duvidas/atendimento)

[Dúvidas Frequentes \(https://www.dentalspeed.com/tira\\_duvidas/duvidas\\_frequentes\)](https://www.dentalspeed.com/tira_duvidas/duvidas_frequentes)

[Segurança \(https://www.dentalspeed.com/tira\\_duvidas/seguranca\)](https://www.dentalspeed.com/tira_duvidas/seguranca)

[Política Comercial \(https://www.dentalspeed.com/tira\\_duvidas/politica-comercial\)](https://www.dentalspeed.com/tira_duvidas/politica-comercial)

[Venda para Universitários \(https://www.dentalspeed.com/universitarios/duvidas\)](https://www.dentalspeed.com/universitarios/duvidas)

[Código de Defesa do Consumidor \(https://www.procon.sc.gov.br/wp-content/uploads/2021/03/manual-cdc-2014.pdf\)](https://www.procon.sc.gov.br/wp-content/uploads/2021/03/manual-cdc-2014.pdf)

## Formas de Pagamento

### Cartão de Crédito

Pague em até 12x

[confira as condições \(https://www.dentalspeed.com/tira\\_duvidas/formas\\_pagamento\)](https://www.dentalspeed.com/tira_duvidas/formas_pagamento)

### Boleto Bancário

Pague em até 6x

Aprovação de crédito sujeita à análise.

[confira as condições \(https://www.dentalspeed.com/tira\\_duvidas/formas\\_pagamento\)](https://www.dentalspeed.com/tira_duvidas/formas_pagamento)

### Boleto Antecipado

À vista com 3% de desconto em produtos

## Redes Sociais

<https://www.dentalspeed.com/familia/luva-latex-p-procedimento-supermax>

<https://www.dentalspeed.com/>

0

LUA DE PROCEDIMENTO SUPERMAX TOC... 20,99 CADA  
EN COMPRAS ACIMA DE PAGU... 15,99 CADA  
CONFIRA REGRAS (https://www



(<https://www.lojaconfiavel.com/dentalspeed>)

Compre também pelo **0800 701 6870** (tel:08007016870)

Avalie-nos

Segunda a Sexta-feira, das 8h às 19h, e Sábado, das 9h às 13h.

Para melhor atender nossos clientes, não vendemos por atacado e reservamo-nos o direito de limitar, por cliente, a quantidade dos produtos anunciados. Preços, ofertas e condições exclusivos para internet e tele vendas, válidos durante o dia de hoje, podendo sofrer alterações sem prévia notificação. Copyright © 2003-2023 <https://www.dentalspeed.com/>, TODOS OS DIREITOS RESERVADOS. Algumas Ilustrações por Stories by Freepik. Imagens de produtos meramente ilustrativas. Os produtos e impressos Dental Speed são para uso próprio dos cirurgiões-dentistas. Vendas exclusivas por telefone e internet. Não trabalhamos com representantes ou outros canais de venda. Revenda Proibida. Dental Speed | CNPJ 13.612.214/0001-60 Rua Senador Carlos Gomes de Oliveira, 800, GP 04. Distrito Industrial - CEP 88104-785 - São José-SC. Responsáveis Técnicas: Mariana Vianna Kunzler | CRF-SC 4183 | Manoela Kluppel Riekes | CRF-SC 15353 | Marielle Meireles da Silva | CRF-SC 15871 | Nº Autorização ANVISA: Medicamentos 1.09.024-0 Produtos para saúde 8.08.016-3 Saneantes 3.05.080-3 Cosméticos 2.09.568-8



# MUNICÍPIO DE JANIÓPOLIS

## ESTADO DO PARANÁ

Amy

### LICITAÇÃO MODALIDADE PREGÃO ELETRÔNICO PARA REGISTRO DE PREÇO Nº 32/2022

#### AVISO DE ADJUDICAÇÃO E HOMOLOGAÇÃO

Objeto: AQUISIÇÃO DE MATERIAL HOSPITALAR, ODONTOLÓGICO E LABORATORIAL PARA SUPRIR AS NECESSIDADES DO FUNDO MUNICIPAL DE SAÚDE DO MUNICÍPIO DE JANIÓPOLIS/PR.

Adjudicando e Homologando o procedimento licitatório realizado na modalidade PREGÃO ELETRÔNICO do tipo Menor Preço, sob nº 32/2022, à(s) empresa(s):

Vencedores/Valor	
Nome	Valor
ALTERMED MATERIAL MEDICO HOSPITALAR LTDA	R\$ 44.534,28
AMARILDO BASEGGIO E CIA LTDA-EPP	R\$ 921,02
CIRURGICA ITAMARATY COMERCIAL EIRELI	R\$ 1.137,25
D BERLATO & CIA LTDA	R\$ 536,86
HORTOPLUS PRODUTOS ODONTOLOGICOS E HOSPITALARES LTDA	R\$ 546,00
MORETI DISTRIBUIDORA DE PRODUTOS MEDICOS E ODONTOLOGICOS EIRELI	R\$ 6.025,44
ODONTOMEDI - PRODUTOS ODONTOLOGICOS E HOSPITALARES LTDA	R\$ 1.930,75

referente aos seguintes itens:

Fornecedor	Item	Quantidade	Unidade	Preço Unitário	Preço Total
ALTERMED MATERIAL MEDICO HOSPITALAR LTDA	7	20	UNIDADE	R\$8,92	RS178,40
ALTERMED MATERIAL MEDICO HOSPITALAR LTDA	28	20	UNIDADE	R\$7,12	RS142,40
ALTERMED MATERIAL MEDICO HOSPITALAR LTDA	38	4000	FRASCOS	R\$5,28	RS21.120,00
ALTERMED MATERIAL MEDICO HOSPITALAR LTDA	40	1500	FRASCOS	R\$6,89	RS10.335,00
ALTERMED MATERIAL MEDICO HOSPITALAR LTDA	41	1000	FRASCOS	R\$7,29	RS7.290,00
ALTERMED MATERIAL MEDICO HOSPITALAR LTDA	55	2	UNIDADE	R\$80,39	RS160,78
ALTERMED MATERIAL MEDICO HOSPITALAR LTDA	56	2	UNIDADE	R\$80,39	RS160,78
ALTERMED MATERIAL MEDICO HOSPITALAR LTDA	58	30	UNIDADE	R\$58,02	RS1.740,60
ALTERMED MATERIAL MEDICO HOSPITALAR LTDA	59	30	UNIDADE	R\$27,20	RS816,00
ALTERMED MATERIAL MEDICO HOSPITALAR LTDA	72	2	UNIDADE	R\$40,36	RS80,72



# MUNICÍPIO DE JANIÓPOLIS

## ESTADO DO PARANÁ

*Amny*

ALTERMED MATERIAL MEDICO HOSPITALAR LTDA	76	20	UNIDADE	R\$17,58	R\$351,60
ALTERMED MATERIAL MEDICO HOSPITALAR LTDA	79	200	UNIDADE	R\$10,79	R\$2.158,00
AMARILDO BASEGGIO E CIA LTDA-EPP	31	15	UNIDADE	R\$4,38	R\$65,70
AMARILDO BASEGGIO E CIA LTDA-EPP	32	15	UNIDADE	R\$4,52	R\$67,80
AMARILDO BASEGGIO E CIA LTDA-EPP	33	15	UNIDADE	R\$4,14	R\$62,10
AMARILDO BASEGGIO E CIA LTDA-EPP	34	30	UNIDADE	R\$4,17	R\$125,10
AMARILDO BASEGGIO E CIA LTDA-EPP	49	4	UNIDADE	R\$47,00	R\$188,00
AMARILDO BASEGGIO E CIA LTDA-EPP	50	2	CAIXA	R\$47,00	R\$94,00
AMARILDO BASEGGIO E CIA LTDA-EPP	74	30	UNIDADE	R\$3,60	R\$108,00
AMARILDO BASEGGIO E CIA LTDA-EPP	75	20	UNIDADE	R\$3,60	R\$72,00
AMARILDO BASEGGIO E CIA LTDA-EPP	83	3	UNIDADE	R\$3,34	R\$10,02
AMARILDO BASEGGIO E CIA LTDA-EPP	84	3	UNIDADE	R\$3,65	R\$10,95
AMARILDO BASEGGIO E CIA LTDA-EPP	85	3	UNIDADE	R\$4,00	R\$12,00
AMARILDO BASEGGIO E CIA LTDA-EPP	86	3	UNIDADE	R\$3,65	R\$10,95
AMARILDO BASEGGIO E CIA LTDA-EPP	87	3	UNIDADE	R\$4,00	R\$12,00
AMARILDO BASEGGIO E CIA LTDA-EPP	88	3	UNIDADE	R\$3,65	R\$10,95
AMARILDO BASEGGIO E CIA LTDA-EPP	89	5	UNIDADE	R\$3,65	R\$18,25
AMARILDO BASEGGIO E CIA LTDA-EPP	90	5	UNIDADE	R\$3,65	R\$18,25
AMARILDO BASEGGIO E CIA LTDA-EPP	91	3	UNIDADE	R\$8,00	R\$24,00
AMARILDO BASEGGIO E CIA LTDA-EPP	92	3	UNIDADE	R\$3,65	R\$10,95
CIRURGICA ITAMARATY COMERCIAL EIRELI	5	25	CAIXA	R\$36,49	R\$912,25
CIRURGICA ITAMARATY COMERCIAL EIRELI	11	10	UNIDADE	R\$22,50	R\$225,00
D BERLATO & CIA LTDA	29	2	UNIDADE	R\$268,43	R\$536,86
HORTOPLUS PRODUTOS ODONTOLOGICOS E HOSPITALARES LTDA	2	700	UNIDADE	R\$0,78	R\$546,00
MORETI DISTRIBUIDORA DE PRODUTOS MEDICOS E ODONTOLOGICOS EIRELI	4	20	UNIDADE	R\$36,50	R\$730,00
MORETI DISTRIBUIDORA DE PRODUTOS MEDICOS E ODONTOLOGICOS EIRELI	6	2	PACOTE	R\$127,00	R\$254,00
MORETI DISTRIBUIDORA DE PRODUTOS MEDICOS E ODONTOLOGICOS EIRELI	15	10	UNIDADE	R\$0,39	R\$3,90
MORETI DISTRIBUIDORA DE PRODUTOS MEDICOS E ODONTOLOGICOS EIRELI	24	10	UNIDADE	R\$7,50	R\$75,00
MORETI DISTRIBUIDORA DE PRODUTOS MEDICOS E ODONTOLOGICOS EIRELI	25	10	UNIDADE	R\$7,50	R\$75,00
MORETI DISTRIBUIDORA DE PRODUTOS MEDICOS E ODONTOLOGICOS EIRELI	26	10	UNIDADE	R\$7,50	R\$75,00
MORETI DISTRIBUIDORA DE PRODUTOS MEDICOS E ODONTOLOGICOS EIRELI	30	1	UNIDADE	R\$430,00	R\$430,00
MORETI DISTRIBUIDORA DE PRODUTOS MEDICOS E ODONTOLOGICOS EIRELI	42	2	UNIDADE	R\$558,00	R\$1.116,00
MORETI DISTRIBUIDORA DE PRODUTOS MEDICOS E ODONTOLOGICOS EIRELI	43	2	UNIDADE	R\$16,95	R\$33,90
MORETI DISTRIBUIDORA DE PRODUTOS MEDICOS E ODONTOLOGICOS EIRELI	47	50	UNIDADE	R\$1,82	R\$91,00
MORETI DISTRIBUIDORA DE PRODUTOS MEDICOS E ODONTOLOGICOS EIRELI	51	2	CAIXA	R\$101,80	R\$203,60
MORETI DISTRIBUIDORA DE PRODUTOS	52	2	UNIDADE	R\$81,00	R\$162,00



# MUNICÍPIO DE JANIÓPOLIS

## ESTADO DO PARANÁ

*Ammy*

MEDICOS E ODONTOLOGICOS EIRELI					
MORETI DISTRIBUIDORA DE PRODUTOS MEDICOS E ODONTOLOGICOS EIRELI	53	2	UNIDADE	R\$81,00	R\$162,00
MORETI DISTRIBUIDORA DE PRODUTOS MEDICOS E ODONTOLOGICOS EIRELI	57	2	UNIDADE	R\$79,62	R\$159,24
MORETI DISTRIBUIDORA DE PRODUTOS MEDICOS E ODONTOLOGICOS EIRELI	62	5	CAIXA	R\$7,25	R\$36,25
MORETI DISTRIBUIDORA DE PRODUTOS MEDICOS E ODONTOLOGICOS EIRELI	64	2	UNIDADE	R\$485,00	R\$970,00
MORETI DISTRIBUIDORA DE PRODUTOS MEDICOS E ODONTOLOGICOS EIRELI	68	8	UNIDADE	R\$38,50	R\$308,00
MORETI DISTRIBUIDORA DE PRODUTOS MEDICOS E ODONTOLOGICOS EIRELI	69	8	UNIDADE	R\$38,50	R\$308,00
MORETI DISTRIBUIDORA DE PRODUTOS MEDICOS E ODONTOLOGICOS EIRELI	70	8	UNIDADE	R\$38,50	R\$308,00
MORETI DISTRIBUIDORA DE PRODUTOS MEDICOS E ODONTOLOGICOS EIRELI	71	5	UNIDADE	R\$38,50	R\$192,50
MORETI DISTRIBUIDORA DE PRODUTOS MEDICOS E ODONTOLOGICOS EIRELI	73	3	UNIDADE	R\$13,60	R\$40,80
MORETI DISTRIBUIDORA DE PRODUTOS MEDICOS E ODONTOLOGICOS EIRELI	80	5	UNIDADE	R\$44,65	R\$223,25
MORETI DISTRIBUIDORA DE PRODUTOS MEDICOS E ODONTOLOGICOS EIRELI	81	2	UNIDADE	R\$34,00	R\$68,00
ODONTOMEDI - PRODUTOS ODONTOLOGICOS E HOSPITALARES LTDA	1	8	UNIDADE	R\$1,25	R\$10,00
ODONTOMEDI - PRODUTOS ODONTOLOGICOS E HOSPITALARES LTDA	3	2	UNIDADE	R\$11,93	R\$23,86
ODONTOMEDI - PRODUTOS ODONTOLOGICOS E HOSPITALARES LTDA	8	3	UNIDADE	R\$37,32	R\$111,96
ODONTOMEDI - PRODUTOS ODONTOLOGICOS E HOSPITALARES LTDA	12	10	UNIDADE	R\$3,99	R\$39,90
ODONTOMEDI - PRODUTOS ODONTOLOGICOS E HOSPITALARES LTDA	13	10	UNIDADE	R\$3,24	R\$32,40
ODONTOMEDI - PRODUTOS ODONTOLOGICOS E HOSPITALARES LTDA	14	10	UNIDADE	R\$3,24	R\$32,40
ODONTOMEDI - PRODUTOS ODONTOLOGICOS E HOSPITALARES LTDA	16	10	UNIDADE	R\$3,24	R\$32,40
ODONTOMEDI - PRODUTOS ODONTOLOGICOS E HOSPITALARES LTDA	17	10	UNIDADE	R\$3,24	R\$32,40
ODONTOMEDI - PRODUTOS ODONTOLOGICOS E HOSPITALARES LTDA	18	10	UNIDADE	R\$3,24	R\$32,40
ODONTOMEDI - PRODUTOS ODONTOLOGICOS E HOSPITALARES LTDA	19	10	UNIDADE	R\$3,23	R\$32,30
ODONTOMEDI - PRODUTOS	20	6	UNIDADE	R\$3,07	R\$18,42



# MUNICÍPIO DE JANIÓPOLIS

## ESTADO DO PARANÁ

Amey

ODONTOLOGICOS E HOSPITALARES LTDA					
ODONTOMEDI - PRODUTOS ODONTOLOGICOS E HOSPITALARES LTDA	21	6	UNIDADE	R\$3,99	R\$23,94
ODONTOMEDI - PRODUTOS ODONTOLOGICOS E HOSPITALARES LTDA	22	6	UNIDADE	R\$3,99	R\$23,94
ODONTOMEDI - PRODUTOS ODONTOLOGICOS E HOSPITALARES LTDA	23	6	UNIDADE	R\$3,37	R\$20,22
ODONTOMEDI - PRODUTOS ODONTOLOGICOS E HOSPITALARES LTDA	27	5	UNIDADE	R\$3,24	R\$16,20
ODONTOMEDI - PRODUTOS ODONTOLOGICOS E HOSPITALARES LTDA	35	6	UNIDADE	R\$2,44	R\$14,64
ODONTOMEDI - PRODUTOS ODONTOLOGICOS E HOSPITALARES LTDA	46	1000	UNIDADE	R\$0,89	R\$890,00
ODONTOMEDI - PRODUTOS ODONTOLOGICOS E HOSPITALARES LTDA	54	2	UNIDADE	R\$83,98	R\$167,96
ODONTOMEDI - PRODUTOS ODONTOLOGICOS E HOSPITALARES LTDA	60	5	CAIXA	R\$31,99	R\$159,95
ODONTOMEDI - PRODUTOS ODONTOLOGICOS E HOSPITALARES LTDA	61	8	FRASCOS	R\$4,55	R\$36,40
ODONTOMEDI - PRODUTOS ODONTOLOGICOS E HOSPITALARES LTDA	65	5	FRASCOS	R\$11,29	R\$56,45
ODONTOMEDI - PRODUTOS ODONTOLOGICOS E HOSPITALARES LTDA	67	3	UNIDADE	R\$14,29	R\$42,87
ODONTOMEDI - PRODUTOS ODONTOLOGICOS E HOSPITALARES LTDA	77	2	UNIDADE	R\$3,22	R\$6,44
ODONTOMEDI - PRODUTOS ODONTOLOGICOS E HOSPITALARES LTDA	82	2	UNIDADE	R\$36,65	R\$73,30

Objeto do Pregão Eletrônico para Registro de Preço nº 32/2022, visto não haver interesse dos licitantes em manifestar a apresentação de recursos.

Janiópolis/Pr, 26 de julho de 2022.

**ISMAEL JOSE DEZANOSKI**  
Prefeito Municipal





Digite o que você procura



Dentística e Estética [▼ \(https://www.icevirtual.com.br/dentistica-e-estetica\)](https://www.icevirtual.com.br/dentistica-e-estetica)

Descartáveis [▼ \(https://www.icevirtual.com.br/descartaveis\)](https://www.icevirtual.com.br/descartaveis)

Instrumentais [▼ \(https://www.icevirtual.com.br/instrumentais\)](https://www.icevirtual.com.br/instrumentais)

Material de Consumo [▼ \(https://www.icevirtual.com.br/material-de-consumo\)](https://www.icevirtual.com.br/material-de-consumo)

Moldagem [▼ \(https://www.icevirtual.com.br/moldagem\)](https://www.icevirtual.com.br/moldagem)  
[\(https://www.icevirtual.com.br/\)](https://www.icevirtual.com.br/)

Resina [▼ \(https://www.icevirtual.com.br/resina\)](https://www.icevirtual.com.br/resina)

Outros Departamentos [▼ \(https://www.icevirtual.com.br/categoria/outros-departamentos.html\)](https://www.icevirtual.com.br/categoria/outros-departamentos.html)

[Minha Conta \(/conta/index\)](/conta/index)

[Meu Carrinho \(/carrinho/index\)](/carrinho/index)



Fale conosco, estamos online!

(<https://api.whatsapp.com/send?text=Resina%20Opallis%20Flow%20-%20FGM%20http%3A%2F%2Fwww.icevirtual.com.br/resina-opallis-flow-fgm>)

42

Início (<https://www.icevirtual.com.br/>) - Resina (<https://www.icevirtual.com.br/resina>) (<https://www.icevirtual.com.br/carrinho/index>)

# RESINA OPALLIS FLOW - FGM

CÓDIGO: p-1131

<https://www.icevirtual.com.br/marca/fgm.html>)

Selecione a opção de COR:

A0,5

A1

A2

A3

R\$ 37,90

R\$ 24,50

(<https://www.icevirtual.com.br/>)

CALCULE O FRETE

CEP

COMPARTILHE



(<https://www.icevirtual.com.br/minha-conta/index>)

## DESCRIÇÃO DO PRODUTO

Restauração de preparos pouco invasivos.

Selante de fóssulas e fissuras.

Base/forramento sob restaurações diretas (liner).

Restaurações classe III e V.

Preparo tipo túnel.

Reparo de defeitos de esmalte.

Restaurações de dentes decíduos.

Colagem de fragmentos dentários.

Reparo em resina composta.

Fale conosco, estamos online!

Cliente Esmeralda



Lesões Cervicais não cariosas.

Planificar paredes de preparo

Consistência: Fluida.

\* Preenchimento: <https://www.icevirtual.com.br/carrinho/index>

\* Composição: bário-alumínio silicato, dióxido de silício nanoparticulado, TEGDMA, Bis(EMA), Bis(GMA)], canforquinona, iniciadores, conservantes e pigmentos.

\* Fácil aplicação em cavidades de difícil acesso.

\* Não escorre do local onde é aplicada.

\* Pode ser empregada como l...

\* Maior teor de carga do mercado: 72%

\* Contração de polimerização...

\* Elevada resistência mecânica...

\* Rugosidade e de difícil acesso...

\* Pode ser empregada como...

\* Não escorre. A resina flui...

\* Apresenta o maior teor...

Embalagem com 1 ser...

<https://www.icevirtual.com.br/resina-opallis-fgm>

<https://www.icevirtual.com.br/resina-opallis-fgm>

RESINA OPALLIS - FGM ([HTTPS://WWW.ICEVIRTUAL.COM.BR/RESINA-OPALLIS-FGM](https://www.icevirtual.com.br/resina-opallis-fgm))

<https://www.icevirtual.com.br/resina-opallis-fgm> conta/index)

R\$ 62,75

Adicionar  (<https://www.icevirtual.com.br/resina-opallis-fgm>)

<https://www.icevirtual.com.br/resina-opalli-0001>

8% OFF



Fale conosco, estamos online!



(<https://www.icevirtual.com.br/carrinho/index>)  
R\$ 48,90

Adicionar (<https://www.icevirtual.com.br/resina-opallis>)

(<https://www.icevirtual.com.br/resina-opallis>)

(<https://www.icevirtual.com.br/resina-opallis>)  
RESINA OPALLIS

Cliente Esmeralda

Adicionar (<https://www.icevirtual.com.br/resina-opallis>)

(<https://www.icevirtual.com.br/resina-vittra-unique-flow-aps-fgm>)

(<https://www.icevirtual.com.br/resina-vittra-unique-flow-aps-fgm>)  
conta/index)



RESINA VITTRA UNIQUE FLOW APS - FGM (HTTPS://WWW.ICEVIRTUAL.COM.BR/RESINA-VITTRA-UNIQUE-FLOW-APS-FGM)

R\$ 82,90

(<https://www.icevirtual.com.br/carrinho/index>)

 SIGA NOSSO INSTAGRAM

([HTTPS://INSTAGRAM.COM/ICEVIRTUAL](https://instagram.com/icevirtual))

(<https://www.icevirtual.com.br>)

 Cliente Esmeralda

CATEGORIAS



- (<https://www.icevirtual.com.br>)
- Dentística e Estética (<https://www.icevirtual.com.br>)
- Descartáveis (<https://www.icevirtual.com.br>)
- Instrumentais (<https://www.icevirtual.com.br>)
- Material de Consumo (<https://www.icevirtual.com.br/materiais-de-consumo>)
- Moldagem (<https://www.icevirtual.com.br/moldagem>)
- (<https://www.icevirtual.com.br/categoria/contas/index>)
- Resina (<https://www.icevirtual.com.br/resina>)

Outros Departamentos (<https://www.icevirtual.com.br/categoria/outros-departamentos.html>)

### CONTEÚDO

- Fale Conosco
- Como Chegar na Dental Ice (<https://www.icevirtual.com.br/pagina/como-chegar-na-dental-ice.html>)
- Política Comercial (<https://www.icevirtual.com.br/pagina/politica-comercial.html>)
- Política de Troca e Devolução (<https://www.icevirtual.com.br/pagina/politica-de-troca-e-devolucao.html>)
- Privacidade e Segurança (<https://www.icevirtual.com.br/pagina/privacidade-e-seguranca.html>)
- Sobre a Dental Ice (<https://www.icevirtual.com.br/pagina/sobre-a-dental-ice.html>)



Telefone: (11) 3901-5352 (tel://www.icevirtual.com.br/carrinho/index)

Whatsapp: (11) 3906-1630 (https://api.whatsapp.com/send?phone=551139061630)

E-mail: contato@icevirtual.com.br (mailto:contato@icevirtual.com.br)

CONTATO

Telefone: (11) 3901-5352

Whatsapp: (11) 3906-1630

E-mail: contato@icevir

(https://www.icevirtual.com.br)

Cliente Esmeralda



SELOS



(http://www.ebit.com.br/8.../selo)

(http://www.icevirtual.com.br/conta/index)

ICE COMERCIO DE PRODUTOS COSMETOLOGICOS LTDA - CNPJ: 04.895.331/0001-98 © Todos os direitos reservados. 2023



loja integrada (https://lojaintegrada.com.br/)

suascomprasonline

Por isso conosco, estamos online

[Papelaria](http://www.costaatacado.com.br/papelaria)[Escritório](http://www.costaatacado.com.br/escritorio)[Informática](http://www.costaatacado.com.br/informatica)[Artesanato](http://www.costaatacado.com.br/artesinato)

Papelaria

Escritório

Informática

Artesanato

[Papelaria](http://www.costaatacado.com.br/papelaria)[Escritório](http://www.costaatacado.com.br/escritorio)[Informática](http://www.costaatacado.com.br/informatica)[Artesanato](http://www.costaatacado.com.br/artesinato)[costaatacado](https://www.costaatacado.com.br/) [Descartáveis](https://www.costaatacado.com.br/descartaveis)[Sacos e sacolas](https://www.costaatacado.com.br/descartaveis/sacos-e-sacolas)[Sacos para Geladinho](https://www.costaatacado.com.br/descartaveis/sacos-e-sacolas/sacos-para-geladinho)

## Saco Plástico Geladinho 4x23 - 1.000 Unidades - 120:

★★★★☆ ( 5 Avaliações )

Marca: Riberball (<https://www.costaatacado.com.br/descartaveis/sacos-e-sacolas/sacos-para-geladinho/riberball>)DE: ~~R\$ 10,71~~POR: **R\$ 9,64**Economia de  
R\$ 1,07

Quantidade:

[Comprar](#)  
(/checkout/cart/add?sku=120317&qty=1&seller=1&redire **COMPRA SEGURA**

VEJA MAIS OPÇÕES DE PARCELAMENTO

<https://costaatacado.vteximg.com.br/arquivos/ids/164304-1000-1000/120317d.jpg?v=635575378352100000>

Passe o mouse para ver a imagem ampliada

## DESCRIÇÃO DO PRODUTO

Saco plástico para geladinho (chup-chup, chupa-chupa) simples, disponível em embalagem com 1000 unidade.

Tamanho: 4x23cm

VOCÊ VAI SE INTERESSAR



Saco Plástico Chupa Chupa / Geladinho 4x24 - 100 unidades 120138

Por: R\$ 2,83

1x de R\$2,83  
sem juros

(<https://www.costaatacado.com.br/saco-plastico-chupa-chupa---geladinho-4x24---100-unidades/p?idsku=120138>)

### O QUE OS OUTROS ESTÃO VENDENDO



Caderno Universitário Zip Preto 1 Matéria Tilibra 1035950

Por: R\$ 9,87

1x de R\$9,87  
sem juros

(<https://www.costaatacado.com.br/caderno-universitario-1-materia-zip-preto-80-folhas-tilibra/p?idsku=1029569>)

### QUEM VIU ESSE PRODUTO, TAMBÉM VISITOU

10%  
OFF



(<https://www.costaatacado.com.br/saco-plastico-chupa-chupa---geladinho-4x24---100-unidades/p>)



De: R\$ 3,14

Por: R\$ 2,83

<https://www.costaatacado.com.br/saco-plastico-chupa-chupa---geladinho-4x24---100-unidades/p>5%  
OFF<https://www.costaatacado.com.br/pote-redondo-com-lacre-500ml-prafesta---10-unidades/p>

★★★★☆ (3)

Pote Redondo com Lacre 500ml Prafesta 10 Unidades (<https://www.costaatacado.com.br/pote-redondo-com-lacre-500ml-prafesta---10-unidades/p>)

De: R\$ 18,27

Por: R\$ 17,36

3X de R\$ 5,79

sem juros

<https://www.costaatacado.com.br/pote-redondo-com-lacre-500ml-prafesta---10-unidades/p>10%  
OFF<https://www.costaatacado.com.br/bingo-free-amarelo-100-folhas/p>

★★★★★ (4)

Bingo Free Amarelo 100 Folhas (<https://www.costaatacado.com.br/bingo-free-amarelo-100-folhas/p>)

De: R\$ 2,99

Por: R\$ 2,69

(<https://www.costaatacado.com.br/bingo-free-amarelo-100-folhas/p>)

50

5%  
OFF



(<https://www.costaatacado.com.br/caderno-1-4-d--96-folhas-tilibra/p>)

★★★★★ (5)

Caderno 1/4 D+ 96 Folhas Tilibra (<https://www.costaatacado.com.br/caderno-1-4-d--96-folhas-tilibra/p>)

De: R\$ 8,40

Por: R\$ 7,98

(<https://www.costaatacado.com.br/caderno-1-4-d--96-folhas-tilibra/p>)

10%  
OFF



(<https://www.costaatacado.com.br/bingo-free-jornal-100-folhas/p>)

★★★★★ (5)

Bingo Free Jornal 100 Folhas (<https://www.costaatacado.com.br/bingo-free-jornal-100-folhas/p>)

De: R\$ 2,63

Por: R\$ 2,37

(<https://www.costaatacado.com.br/bingo-free-jornal-100-folhas/p>)

5%  
OFF

51



(<https://www.costaatacado.com.br/saco-zip-18x23cm-wyda-15-unidades/p>)



Saco Zip 18x23cm Wyda 15 Unidades (<https://www.costaatacado.com.br/saco-zip-18x23cm-wyda-15-unidades/p>)

De: R\$ 10,71

Por: R\$ 10,17

2X de R\$ 5,09

sem juros

(<https://www.costaatacado.com.br/saco-zip-18x23cm-wyda-15-unidades/p>)

5%  
OFF



(<https://www.costaatacado.com.br/copo-descartavel-300ml-mania-festa-preto-prafesta-30-unidades/p>)



Copo Descartável 300ml Mania Festa Preto Prafesta 30 Unidades (<https://www.costaatacado.com.br/copo-descartavel-300ml-mania-festa-preto-prafe>)

De: R\$ 10,29

Por: R\$ 9,78

(<https://www.costaatacado.com.br/copo-descartavel-300ml-mania-festa-preto-prafesta-30-unidades/p>)



(<https://www.costaatacado.com.br/sacola-plastica-reciclada-50x60-kg/p>)

★★★★★ (2)

Sacola Plastica Reciclada 50x60 Kg (<https://www.costaatacado.com.br/sacola-plastica-reciclada-50x60-kg/p>)

R\$ 13,23

2X de R\$ 6,62

sem juros

(<https://www.costaatacado.com.br/sacola-plastica-reciclada-50x60-kg/p>)

5%  
OFF



(<https://www.costaatacado.com.br/pote-redondo-com-tampa-145ml-prafesta---24-unidades/p>)

★★★★★ (6)

Pote Redondo com Tampa 145ml Prafesta 24 Unidades (<https://www.costaatacado.com.br/pote-redondo-com-tampa-145ml-prafesta---24-unidades/p>)

De: R\$ 9,87

Por: R\$ 9,38

(<https://www.costaatacado.com.br/pote-redondo-com-tampa-145ml-prafesta---24-unidades/p>)

QUEM COMPROU ESSE PRODUTO, TAMBÉM VISITOU

10%  
OFF

53



(<https://www.costaatacado.com.br/saco-plastico-geladinho-4x23---1-000-unidades/p>)

★★★★☆ (5)

Saco Plástico Geladinho 4x23 - 1.000 Unidades  
(<https://www.costaatacado.com.br/saco-plastico-geladinho-4x23---1-000-unidades/p>)

De: R\$ 10,71

Por: R\$ 9,64

(<https://www.costaatacado.com.br/saco-plastico-geladinho-4x23---1-000-unidades/p>)

10%  
OFF



(<https://www.costaatacado.com.br/saco-plastico-chupa-chupa---geladinho-4x24---100-unidades/p>)

★★★★☆

Saco Plástico Chupa Chupa / Geladinho 4x24 - 100 unidades  
(<https://www.costaatacado.com.br/saco-plastico-chupa-chupa---geladinho-4x24---100-unidades/p>)

De: R\$ 3,14

Por: R\$ 2,83

(<https://www.costaatacado.com.br/saco-plastico-chupa-chupa---geladinho-4x24---100-unidades/p>)

## Avaliação do Produto

**AVALIAÇÃO POSITIVA MAIS ÚTIL**

•★★★★★

Produto de boa qualidade,agilidade na compra e na entrega!



**AVALIAÇÃO NEGATIVA MAIS ÚTIL**

•★☆☆☆☆

a qualidade do produto os saquinhos vem muito lacrados e muito difíceis de abrir, não rec(mais)



**Larissa G.**

Compra Verificada

•★☆☆☆☆ • 2 anos atrás

a qualidade do produto os saquinhos vem muito lacrados e muito difíceis de abrir, não recomendo a qualidade do produto.

Não recomendo este produto a um amigo

👍 0    🗨️ 1

Compartilhar... ▾



**Sebastiana S.**

Compra Verificada

•★★★★★ • 2 anos atrás

Produto de boa qualidade,agilidade na compra e na entrega!

Sim, recomendaria este produto a um amigo

👍 0    🗨️ 0

Compartilhar... ▾



**Sero C.**

Compra Verificada

•★★★★★ • 3 anos atrás

Produto ótimo, conforme descrito no anúncio.

Sim, recomendaria este produto a um amigo

👍 0    🗨️ 0

Compartilhar... ▾



**Ismael S.**

Compra Verificada

•★★★★★ • 3 anos atrás

Está atendendo as necessidades.

Sim, recomendaria este produto a um amigo

👍 0    🗨️ 1

Compartilhar... ▾



Bruna S.

55

Compra Verificada

• ★★★★★ • 3 anos atrás

Achei que o saquinho era mais forte. Ele fura, estoura. Não gostei para fazer geladinhos.

Não recomendo este produto a um amigo

👍 0 🗨️ 0

Compartilhar... ▾

Escrever avaliação...

## Dúvidas dos consumidores

Tem alguma dúvida sobre este produto? Pergunte ao lojista e a outros compradores!

Pergunte sobre o produto, como utilizá-lo ou peça alguma dica

Enviar pergunta

## Siga no Instagram

@instacostaatacado (<https://www.instagram.com/instacostaatacado/>)

Receba novidades e promoções por email:  Digite seu e-mail

OK

### Informações e Ajuda

[Quem Somos \(/quem-somos\)](#)  
[Política de Privacidade \(/politica-de-privacidade\)](#)  
[Frete e Envios \(/fretes-e-envios\)](#)  
[Como comprar \(/como-comprar\)](#)  
[Trocas e Devoluções \(/trocas-devolucoes\)](#)  
[Compras Corporativas \(/compras-corporativas\)](#)

### Teleendas

(19) 3661-4107  
(tel:1936515822)

De Segunda à Sexta das 09h00 às 18h00  
Horário de Brasília



### Formas de Pagamento

Cartão de Crédito

Outros pagamentos

### Empresa do Grupo

## Certificados e Segurança

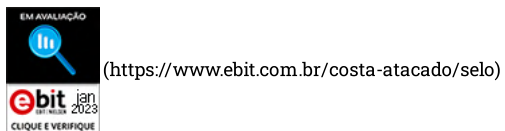
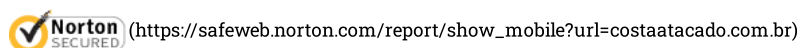
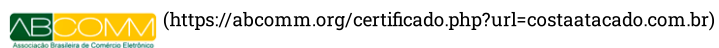

Desenvolvimento

Copyright © 2018 - costaatacado.com.br. TODOS OS DIREITOS RESERVADOS. Costa Atacado - M.L.R. Ruocco CNPJ: 64.491.459/0001-18  
Rua Julio Rodrigues Bueno, 240 Jardim Espírito Santo - Espírito Santo do Pinhal - SP CEP: 13990-000 - Todas as marcas e suas imagens são de propriedade de seus respectivos donos. É vedada a reprodução, total ou parcial, de qualquer conteúdo sem expressa autorização.



Nossas lojas

Tenha sua loja

Regulamentos

Acessibilidade

Guia de segurança

Atendimento

Compre pelo tel: 0800 773 3838

Meus pedidos



Busca no Magalu



Bem-vindo :)  
Entre ou cadastre-se

Ver ofertas para minha região



Todos os departamentos

Ofertas do Dia

Celulares

Móveis

Eletrodomésticos

TV e Vídeo

Informática

**Descubra as ofertas m**

Compartilhe sua localização  
valores de frete, entregas

**magalu** > Mercado > Descartáveis e Utilitários > Saco para Alimentos > Saco plástico para gelinho/geladinho/sacolé 4x23 c/1000 - Rei Emb

# Saco plástico para gelinho/geladinho/sacolé 4x23 c/1000 - Rei Embalagens Online

Código ab08b9626h | [Ver descrição completa](#) | [Rei Embalagens Online](#)



★★★★★ [Avaliar produto](#)



Vendido por **Rei Embalagens On**

Entregue por **magalu**

O Magalu garante a sua compra, do pedido à entrega. [Saiba mais](#)

R\$ 19,67

**R\$ 17,70**

no PIX (10% de desconto)

**Cartão de crédito**  
sem juros

R\$ 17,70  
1xR\$ 17,70

COMPRAR AGORA

ADICIONAR À SACOLA

[Calcular frete e prazo](#)

## Informações do Produto

### Saco plástico para gelinho/geladinho/sacolé 4x23 c/1000

Saco plástico fino e transparente, muito utilizado para geladinhos, gelinho, sacolé, juju, chup-chup, dindim, tabú.

**Material:** Plástico

**Cor:** Cristal

Saco plástico para gelinho/geladin... R\$ 17,70 à vista

[Voltar ao topo](#)

[Descrição Completa](#)

[Avaliação dos Clientes](#)

[Formas de Pagamento](#)

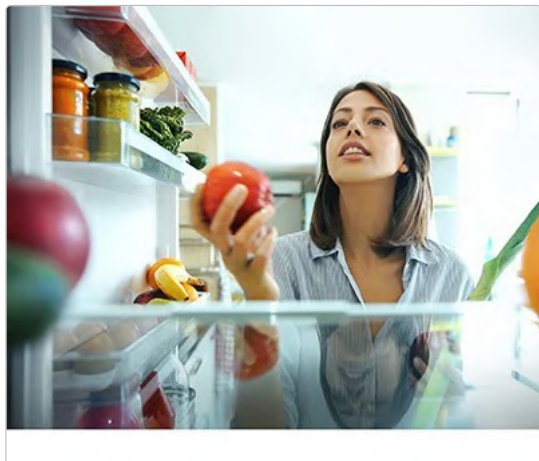
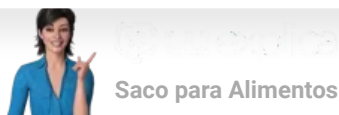

### Organize seu refrigerador

Vem ver dicas pra aproveitar ao máximo a geladeira

[Veja outros conteúdos](#)

## Avaliação dos clientes

ESCREVER UMA AVALIAÇÃO

 Saco plástico para gelinho/geladinho/sacolê 4x2...

### Avaliação geral

0.0  0 avaliação

Ordenar avaliações: Mais relevantes 

## Formas de pagamento

### Cartão Luiza

(Produto + Frete)  
Numero de parcelas

R\$ 17,70 à vista **10% de desconto**

02x de R\$ 10,01  
com juros

R\$ 20,02

03x de R\$ 6,71  
com juros

R\$ 20,14

04x de R\$ 5,06  
com juros

R\$ 20,26

05x de R\$ 4,08  
com juros

R\$ 20,38

06x de R\$ 3,42  
com juros

R\$ 20,50

07x de R\$ 2,95  
com juros

R\$ 20,62

08x de R\$ 2,59  
com juros

R\$ 20,74

### Cartão de crédito

(Produto + Frete)  
Numero de parcelas

R\$ 17,70 à vista **10% de desconto**

02x de R\$ 10,13  
com juros

R\$ 20,26

03x de R\$ 6,82  
com juros

R\$ 20,46

04x de R\$ 5,16  
com juros

R\$ 20,66

05x de R\$ 4,17  
com juros

R\$ 20,86

06x de R\$ 3,51  
com juros

R\$ 21,06

07x de R\$ 3,04  
com juros

R\$ 21,27

08x de R\$ 2,68  
com juros

R\$ 21,47

### Pix

R\$ 17,70 à vista **10% de desconto**  
No PIX, com o código que será gerado na finalização da sua compra.

### Boleto bancário

R\$ 17,70 à vista **10% de desconto**  
No boleto bancário, que será gerado na finalização da sua compra.

Saco plástico para gelinho/geladin... R\$ 17,70 à vista

[Voltar ao topo](#)

[Descrição Completa](#)

[Avaliação dos Clientes](#)

[Formas de Pagamento](#)

(Produto + Frete)

Numero de parcelas	Total
com juros	
12x de R\$ 1,77	R\$ 21,22
com juros	

Consultas relacionadas: [Saco plástico para gelinho/geladinho/sacolé 4x23 c/1000](#) [Saco plástico](#) [Saco para gelinho/geladinho/sacolé 4x23 c/1000](#)  
[Saco](#) [Saco gelinho/geladinho/sacolé 4x23 c/1000](#) [Saco gelinho/geladinho/sacolé](#) [Saco 4x23 c/1000](#) [Saco 4x23](#) [Saco c/1000](#)

## Formas de pagamento

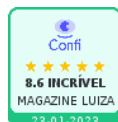
certificados  
e segurança

## departamentos

ar e ventilação  
 artesanato  
 áudio  
 automotivo  
 bebês  
 beleza e perfumaria  
 brinquedos  
 cama, mesa e banho  
 câmeras e drones  
 casa e construção  
 celulares  
 colchões  
 comércio e indústria  
 cursos  
 eletrodomésticos  
 eletroportáteis  
 esportes e lazer  
 ferramentas e jardim

games  
 informática  
 instrumentos musicais  
 livros  
 mercado  
 móveis  
 papelaria  
 pet shop  
 relógios  
 saúde e cuidados pessoais  
 serviços  
 suplementos alimentares  
 tablets, iPads e e-readers  
 telefonia fixa  
 tv e vídeo  
 utilidades domésticas  
 vista magalu

## marketplace

venda seus produtos  
 proteção de marcas

## central de atendimento

atendimento  
 termo de compra e venda  
 arrependimento ou desistência  
 meus pedidos  
 trocas e devoluções  
 assistência técnica dos fabricantes  
 política de privacidade

## serviços

recarga premiada  
 revista magalu  
 lista de casamento  
 chá de bebê  
 magalu empresas  
 consórcio luiza  
 cartão luiza  
 luizaseg  
 parceiro magalu  
 cliente ouro  
 quero de casamento  
 maga mais  
 carnê digital

## parcerias

seja nosso parceiro  
 institucional  
 quem somos  
 nossas lojas  
 portal da Lu  
 trabalhe conosco  
 programa ouro  
 assessoria de imprensa  
 investidores   
 investors   
 fornecedores  
 portal financeiro

## compre pelo telefone

0800 773 3838

segunda a sexta das 8 às 22h e  
 sábados e domingos das 8 às 20h  
 (exceto feriados)

compre também pelo chat  
 online

[acessibilidade](#)

[versão mobile](#)

Preços e condições de pagamento exclusivos para compras via internet, podendo variar nas lojas físicas. Ofertas válidas na compra de até 5 peças de cada produto por cliente, até o término dos nossos estoques para internet. Caso os produtos apresentem divergências de valores, o preço válido é o da sacola de compras.

Vendas sujeitas a análise e confirmação de dados.

O Magazine Luiza atua como correspondente no País, nos termos da Resolução CMN nº 4.935/2021, e encaminha propostas de cartão de crédito e operações de crédito para a Luizacred S.A Sociedade de Crédito, Financiamento e Investimento inscrita no CNPJ sob o nº 02.206.577/0001-80.

Magazine Luiza S/A - CNPJ: 47.960.950/1088-36

Endereço: Rua Arnulfo de Lima, 2385 - Vila Santa Cruz, Franca/SP - CEP 14.403-471

© Magazine Luiza – Todos os direitos reservados. Endereço eletrônico: <https://www.magazineluiza.com.br>

Fale conosco: <https://www.magazineluiza.com.br/central-de-atendimento/fale-conosco/>

[Nossas lojas](#)[Tenha sua loja](#)[Regulamentos](#)[Acessibilidade](#)[Guia de segurança](#)[Atendimento](#)[Compre pelo tel: 0800 773 3838](#)[Meus pedidos](#)

Bem-vindo :)  
Entre ou cadastre-se

[Ver ofertas para minha região](#)[Todos os departamentos](#)[Ofertas do Dia](#)[Celulares](#)[Móveis](#)[Eletrodomésticos](#)[TV e Vídeo](#)[Informática](#)[Descubra as ofertas m](#)[Compartilhe sua localização valores de frete, entregas](#)[magalu](#) > [Artigos para Festa](#) > [Descartáveis](#) > [Saco Plástico](#) > [Saco Plástico Transparente Para Geladinho PE 0,04 Micras 6x24Cm Com 100](#)

## Saco Plástico Transparente Para Geladinho PE 0,04 Micras 6x24Cm Com 100 unidades - Forte Mix

Código kg3g7fcc2f | [Ver descrição completa](#) | [Forte Mix](#)



★★★★★ [Avaliar produto](#)



Vendido por [Uirapuru Doces, Embalagens e Festa](#)

Entregue por [magalu](#)

O Magalu garante a sua compra, do pedido à entrega. [Saiba mais](#)

R\$ 4,90

[Cartão de crédito](#)  
sem juros

R\$ 4,90  
1xR\$ 4,90

COMPRAR AGORA

ADICIONAR À SACOLA

[Calcular frete e prazo](#)

### Informações do Produto

#### Saco Plástico Transparente Para Geladinho PE 0,04 Micras 6x24Cm Com 100 unidades

Olá, Somos loja física na região Oeste de SP, com mais de 30 anos de tradição atendendo os clientes, sempre, com a melhor atenção, gratidão e profissionalismo.

Saco Plástico PE (Polietileno) Saco Plástico PE 06x24 Espessura 0.04

Saco Plástico Transparente Para G... R\$ 4,90 à vista

[Voltar ao topo](#)[Descrição Completa](#)[Avaliação dos Clientes](#)[Formas de Pagamento](#)

(Conheça nossos produtos em, MAIS ANUNCIOS DO VENDEDOR)

Conheça nosso outros produtos de Festa, Confeitaria, Embalagens e Doces!!

Boas compras!!

Informações complementares

Quantidade

100 Unidades

Denunciar Anúncio



Saco Plástico



Saiba usar o saco plástico

Entenda quais são os tipos e o que pode ou não fazer



O que não pode faltar na cozinha?

Vem conhecer os acessórios pra ajudar na hora de cozinhar e comer!



Descartáveis pra festa: escolha

Tenha descartáveis bem úteis pra festas de aniversário, churrascos e happy hour!

Veja outros conteúdos

Avaliação dos clientes

ESCREVER UMA AVALIAÇÃO

Saco Plástico Transparente Para Geladinho PE 0,04 Micras...

Avaliação geral

0.0 0 avaliação

Ordenar avaliações: Mais relevantes

Formas de pagamento

Cartão Luiza

(Produto + Frete) Numero de parcelas

R\$ 4,90 à vista

02x de R\$ 2,52

Total

R\$ 5,05

Cartão de crédito

(Produto + Frete) Numero de parcelas

R\$ 4,90 à vista

02x de R\$ 2,52

Total

R\$ 5,05

Pix

R\$ 4,90 à vista No PIX, com o código que será gerado na finalização da sua compra.

Boleto bancário

R\$ 4,90 à vista No boleto bancário, que será gerado na finalização da sua compra.

Saco Plástico Transparente Para G... R\$ 4,90 à vista

[Voltar ao topo](#)

[Descrição Completa](#)

[Avaliação dos Clientes](#)

[Formas de Pagamento](#)

(Produto + Frete) Numero de parcelas	Total	(Produto + Frete) Numero de parcelas	Total
05x de R\$ 1,04 com juros	R\$ 5,20	05x de R\$ 1,04 com juros	R\$ 5,20
06x de R\$ 0,87 com juros	R\$ 5,25	06x de R\$ 0,87 com juros	R\$ 5,25
07x de R\$ 0,76 com juros	R\$ 5,30	07x de R\$ 0,76 com juros	R\$ 5,30
08x de R\$ 0,67 com juros	R\$ 5,35	08x de R\$ 0,67 com juros	R\$ 5,35
09x de R\$ 0,60 com juros	R\$ 5,40	09x de R\$ 0,60 com juros	R\$ 5,40
10x de R\$ 0,55 com juros	R\$ 5,45	10x de R\$ 0,55 com juros	R\$ 5,45
11x de R\$ 0,50 com juros	R\$ 5,50	11x de R\$ 0,50 com juros	R\$ 5,50
12x de R\$ 0,46 com juros	R\$ 5,56	12x de R\$ 0,46 com juros	R\$ 5,56

Consultas relacionadas: [Saco Plástico Transparente Para Geladinho PE 0,04 Micras 6x24Cm](#) [Saco Plástico](#)  
[Saco Transparente Para Geladinho PE 0,04 Micras 6x24Cm](#) [Saco Transparente](#) [Saco Para Geladinho PE 0,04 Micras 6x24Cm](#) [Saco](#)  
[Saco Geladinho PE 0,04 Micras 6x24Cm](#) [Saco Geladinho](#) [Saco PE 0,04 Micras 6x24Cm](#) [Saco PE](#)

[veja mais](#)

### Formas de pagamento



certificados  
e segurança

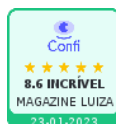

#### departamentos

ar e ventilação  
artesanato  
áudio  
automotivo  
bebês  
beleza e perfumaria  
brinquedos  
cama, mesa e banho  
câmeras e drones  
casa e construção  
celulares  
colchões  
comércio e indústria  
cursos  
eletrodomésticos  
eletroportáteis  
esportes e lazer  
ferramentas e jardim

games  
informática  
instrumentos musicais  
livros  
mercado  
móveis  
papelaria  
pet shop  
relógios  
saúde e cuidados pessoais  
serviços  
suplementos alimentares  
tablets, iPads e e-readers  
telefonia fixa  
tv e vídeo  
utilidades domésticas  
vista magalu

#### marketplace

venda seus produtos  
proteção de marcas  
central de atendimento  
atendimento  
termo de compra e venda  
arrependimento ou desistência  
meus pedidos  
trocas e devoluções  
assistência técnica dos fabricantes  
política de privacidade

#### serviços

recarga premiada  
revista magalu  
lista de casamento  
chá de bebê  
magalu empresas  
consórcio luiza  
cartão luiza  
luizaseg  
parceiro magalu  
cliente ouro  
quero de casamento  
maga mais  
camê digital

#### parcerias

seja nosso parceiro  
institucional  
quem somos  
nossas lojas  
portal da Lu  
trabalhe conosco  
programa ouro  
assessoria de imprensa  
investidores   
investors   
fornecedores  
portal financeiro

#### compre pelo telefone

0800 773 3838

segunda a sexta das 8 às 22h e  
sábados e domingos das 8 às 20h  
(exceto feriados)

compre também pelo chat  
online

acessibilidade

versão mobile

Preços e condições de pagamento exclusivos para compras via internet, podendo variar nas lojas físicas. Ofertas válidas na compra de até 5 peças de cada produto por cliente, até o término dos nossos estoques para internet. Caso os produtos apresentem divergências de valores, o preço válido é o da sacola de compras.

Vendas sujeitas a análise e confirmação de dados.

O Magazine Luiza atua como correspondente no País, nos termos da Resolução CMN nº 4.935/2021, e encaminha propostas de cartão de crédito e operações de crédito para a Luizacred S.A Sociedade de Crédito, Financiamento e Investimento inscrita no CNPJ sob o nº 02.206.577/0001-80.

Magazine Luiza S/A - CNPJ: 47.960.950/1088-36

Endereço: Rua Arnulfo de Lima, 2385 - Vila Santa Cruz, Franca/SP - CEP 14.403-471

© Magazine Luiza - Todos os direitos reservados. Endereço eletrônico: <https://www.magazineluiza.com.br>

Fale conosco: <https://www.magazineluiza.com.br/central-de-atendimento/fale-conosco/>

LUA DE PROCEDIMENTO PROCEDURE SUPERMAX R\$ 20,99 CADA  
 EM COMPRAS ACIMA DE R\$ 150,00 PAGUE APENAS R\$ 15,99 CADA

[Confira regras](#)

[\(https://www.dentalspeed.com/\)](https://www.dentalspeed.com/)

# Sugador Cirúrgico de Metal

GOLGRAN

★★★★★ ( 1 Avaliação )



<https://cdn.dentalspeed.com/prod>



<https://cdn.dentalspeed.com/prod>



<https://cdn.dentalspeed.com/prod>

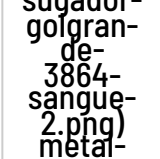

<https://cdn.dentalspeed.com/prod>



## 3864 - Sugador de Sangue Metal Curvo

Embalagem c/ 1 unidade. [Saiba Mais \(https://www.dentalspeed.com/produto/sugador-de-sangue-metal-curvo-golgran\)](https://www.dentalspeed.com/produto/sugador-de-sangue-metal-curvo-golgran)

Por apenas

**R\$ 33,90**

QUANTIDADE

**comprar**

## 3864 - Sugador de Sangue Metal Reto

Embalagem c/ 1 unidade. [Saiba Mais \(https://www.dentalspeed.com/produto/sugador-de-sangue-metal-reto-golgran\)](https://www.dentalspeed.com/produto/sugador-de-sangue-metal-reto-golgran)

Por apenas

**R\$ 33,90**

QUANTIDADE

**comprar**

<https://www.dentalspeed.com/familia/luva-latex-p-procedimento-supermax>

[\(https://www.dentalspeed.com/\)](https://www.dentalspeed.com/)

0

LUA DE PROCEDIMENTO SUPERMAX PROCEDURE SUPERMAX R\$ 20,99 CADA  
 EM COMPRAS ACIMA DE R\$ 15,99 PAGUE APENAS R\$ 15,99 CADA  
 Confira regras (https://www)



Baseado em 1 recomendação

Ordenar por ▾

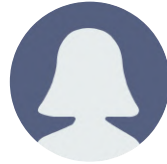

Karoline A.

✓ Compra verificada

★★★★★ 28/10/2021

Otimo

Sim, eu recomendo este produto

Essa avaliação foi útil?

(0)

(0)

Compartilhar



Dentista, é sua **PRIMEIRA COMPRA?**  
 Temos um **CUPOM** de **15% OFF** para você!



Escrever Avaliação

Preencha os dados abaixo:

CPF/CNPJ\*

E-mail\*

Telefone\*

\*Campos obrigatórios.

Ao informar meus dados

Aceito receber

(https://www.dentalspeed.com/familia/luva-latex-p-procedimento-supermax)

(https://www.dentalspeed.com/)

0



Sobre a Dental Speed ([https://www.dentalspeed.com/tira\\_duvidas/sobre](https://www.dentalspeed.com/tira_duvidas/sobre))

Programa Universitários (<https://www.dentalspeed.com/universitarios>)

Trabalhe com a gente ([https://www.dentalspeed.com/tira\\_duvidas/email/curriculo](https://www.dentalspeed.com/tira_duvidas/email/curriculo))

Catálogos Virtuais (<https://www.dentalspeed.com/catalogos/catalogo-de-produtos>)

Guardiões do Sorriso (<https://www.dentalspeed.com/guardioes>)

Simple Dental (<https://www.dentalspeed.com/simples-dental>)

Conta com a gente (<https://www.dentalspeed.com/hotsite/conta-com-a-gente>)

Diversidade (<https://www.dentalspeed.com/paginas/diversidade>)

## Espaço do Cliente

Meus Pedidos ([https://www.dentalspeed.com/pedidos\\_esb/index](https://www.dentalspeed.com/pedidos_esb/index))

Boletos (<https://www.dentalspeed.com/boletos>)

Meus Dados (<https://www.dentalspeed.com/clientes/alterar>)

Listas ([https://www.dentalspeed.com/clientes/minhas\\_listas](https://www.dentalspeed.com/clientes/minhas_listas))

Ajuda ([https://www.dentalspeed.com/tira\\_duvidas](https://www.dentalspeed.com/tira_duvidas))

## Privacidade e Segurança de Informações

Guia de Segurança ([https://www.dentalspeed.com/tira\\_duvidas/guia\\_de\\_seguranca](https://www.dentalspeed.com/tira_duvidas/guia_de_seguranca))

Política de Privacidade e Cookies ([https://www.dentalspeed.com/tira\\_duvidas/politica-de-privacidade](https://www.dentalspeed.com/tira_duvidas/politica-de-privacidade))

Gerenciamento das Preferências de Cookies

LGPD Direito dos Titulares (<https://privacyportal-br.onetrust.com/webform/7df92ceb-936a-459d-a84f-9b137870df61/01f0213a-2cf1-4cc2-bb59-471f3417ea0d>)

Reporte de Incidentes de Privacidade (<https://privacyportal-br.onetrust.com/incident-portal/webforms/7df92ceb-936a-459d-a84f-9b137870df61/6b1c1fa2-949c-4211-ae29-442def78d4df>)

(<https://www.dentalspeed.com/familia/lua-latex-p-procedimento-supermax>)

(<https://www.dentalspeed.com/>)

LUVA DE PROCEDIMENTO  
SUPERMAX

LUVA DE A  
SU  
20,99  
CADA

EM COMPRAS  
ACIMA DE  
R\$ 99,99  
PAGUE APENAS

R\$ 15,99  
CADA

Confira regras

(<https://www>)

[Espaço do Cliente Dental Speed \(https://www.dentalspeed.com/clientes/minhaconta\)](https://www.dentalspeed.com/clientes/minhaconta)

[Tira Dúvidas \(https://www.dentalspeed.com/tira\\_duvidas\)](https://www.dentalspeed.com/tira_duvidas)

[Entrega / Frete \(https://www.dentalspeed.com/tira\\_duvidas/entrega\)](https://www.dentalspeed.com/tira_duvidas/entrega)

[Pagamentos \(https://www.dentalspeed.com/tira\\_duvidas/formas\\_pagamento\)](https://www.dentalspeed.com/tira_duvidas/formas_pagamento)

[Trocas e devoluções \(https://www.dentalspeed.com/tira\\_duvidas/troca\\_devolucao\)](https://www.dentalspeed.com/tira_duvidas/troca_devolucao)

[Fale Conosco \(https://www.dentalspeed.com/tira\\_duvidas/atendimento\)](https://www.dentalspeed.com/tira_duvidas/atendimento)

[Dúvidas Frequentes \(https://www.dentalspeed.com/tira\\_duvidas/duvidas\\_frequentes\)](https://www.dentalspeed.com/tira_duvidas/duvidas_frequentes)

[Segurança \(https://www.dentalspeed.com/tira\\_duvidas/seguranca\)](https://www.dentalspeed.com/tira_duvidas/seguranca)

[Política Comercial \(https://www.dentalspeed.com/tira\\_duvidas/politica-comercial\)](https://www.dentalspeed.com/tira_duvidas/politica-comercial)

[Venda para Universitários \(https://www.dentalspeed.com/universitarios/duvidas\)](https://www.dentalspeed.com/universitarios/duvidas)

[Código de Defesa do Consumidor \(https://www.procon.sc.gov.br/wp-content/uploads/2021/03/manual-cdc-2014.pdf\)](https://www.procon.sc.gov.br/wp-content/uploads/2021/03/manual-cdc-2014.pdf)

## Formas de Pagamento

### Cartão de Crédito

Pague em até 12x

[confira as condições \(https://www.dentalspeed.com/tira\\_duvidas/formas\\_pagamento\)](https://www.dentalspeed.com/tira_duvidas/formas_pagamento)

### Boleto Bancário

Pague em até 6x

Aprovação de crédito sujeita à análise.

[confira as condições \(https://www.dentalspeed.com/tira\\_duvidas/formas\\_pagamento\)](https://www.dentalspeed.com/tira_duvidas/formas_pagamento)

### Boleto Antecipado

À vista com 3% de desconto em produtos

## Redes Sociais

<https://www.dentalspeed.com/familia/luva-latex-p-procedimento-supermax>

<https://www.dentalspeed.com/>

0



(<https://www.lojaconfiavel.com/dentalspeed>)

Compre também pelo **0800 701 6870** (tel:08007016870)

Segunda a Sexta-feira, das 8h às 19h, e Sábado, das 9h às 13h.

Para melhor atender nossos clientes, não vendemos por atacado e reservamo-nos o direito de limitar, por cliente, a quantidade dos produtos anunciados. Preços, ofertas e condições exclusivos para internet e tele vendas, válidos durante o dia de hoje, podendo sofrer alterações sem prévia notificação. Copyright © 2003-2023 <https://www.dentalspeed.com/>, TODOS OS DIREITOS RESERVADOS. Algumas Ilustrações por Stories by Freepik. Imagens de produtos meramente ilustrativas. Os produtos e impressos Dental Speed são para uso próprio dos cirurgiões-dentistas. Vendas exclusivas por telefone e internet. Não trabalhamos com representantes ou outros canais de venda. Revenda Proibida. Dental Speed | CNPJ 13.612.214/0001-60 Rua Senador Carlos Gomes de Oliveira, 800, GP 04. Distrito Industrial - CEP 88104-785 - São José-SC. Responsáveis Técnicas: Mariana Vianna Kunzler | CRF-SC 4183 | Manoela Kluppel Riekes | CRF-SC 15353 | Marielle Meireles da Silva | CRF-SC 15871 | Nº Autorização ANVISA: Medicamentos 1.09.024-0 Produtos para saúde 8.08.016-3 Saneantes 3.05.080-3 Cosméticos 2.09.568-8

Digite o que você procura

- Dentística e Estética (https://www.icevirtual.com.br/dentistica-e-estetica)
- Descartáveis (https://www.icevirtual.com.br/descartaveis)
- Instrumentais (https://www.icevirtual.com.br/instrumentais)
- Material de Consumo (https://www.icevirtual.com.br/material-de-consumo)
- Moldagem (https://www.icevirtual.com.br/moldagem)
- Resina (https://www.icevirtual.com.br/resina)
- Outros Departamentos (https://www.icevirtual.com.br/categoria/outros-departamentos.html)

Minha Conta (/conta/index)  
 Meu Carrinho (/carrinho/index)

(https://www.icevirtual.com.br/)



(https://www.icevirtual.com.br/carrinho/index)

(https://api.whatsapp.com/send?text=Teste%20de%20Vitalidade%20Endo%20Ice%20Spray%20-50%20C%20maquira)

Início (https://www.icevirtual.com.br/) » Outros Departamentos (https://www.icevirtual.com.br/categoria/outros-departamentos.html) » Endodontia (https://www.icevirtual.com.br/categoria/endodontia.html) » Teste de Vitalidade

# TESTE DE VITALIDADE ENDO ICE

CÓDIGO: 11650

## R\$ 76,90

1

COMPRAR (HTTPS://WWW.ICEVIRTUAL.COM.BR/CARRINHO/PRODUTO/54002815/ADICIONAR)

ESTOQUE: 2 DIAS ÚTEIS

CALCULE O FRETE

CEP  CALCULAR

COMPARTILHE

Fale conosco, estamos online!

# DESCRIÇÃO DO PRODUTO

O ENDO ICE é um produto exclusivo para teste de vitalidade nos dentes com odor mentolado. Sua composição permite eficácia no diagnóstico por apresentar agentes de resfriamento.

- Vantagens:
- Por ser a base de água apresenta um menor custo;
  - Indicado para teste de vitalidade nos dentes.
  - Temperatura - 50° C
  - Diagnóstico preciso na vitalidade do dente
  - Complemento com diagnóstico de radiografia

## PRODUTOS RELACIONADOS

(<https://www.icevirtual.com.br/regua-milimetrada-para-endo-ice>)



RÉGUA MILIMETRADA PARA ENDO - ICE ([HTTPS://WWW.ICEVIRTUAL.COM.BR/REGUA-MILIMETRADA-PARA-ENDO-ICE](https://www.icevirtual.com.br/regua-milimetrada-para-endo-ice))

(<https://www.icevirtual.com.br/carrinho/index>)

R\$ 17,90

Adicionar (<https://www.icevirtual.com.br/regua-milimetrada-para-endo-ice>)

(<https://www.icevirtual.com.br/teste-de-vitalidade-confrio>)



TESTE DE VITALIDADE - CONFRIO ([HTTPS://WWW.ICEVIRTUAL.COM.BR/TESTE-DE-VITALIDADE-CONFRIO](https://www.icevirtual.com.br/teste-de-vitalidade-confrio))

R\$ 44,90

Adicionar (<https://www.icevirtual.com.br/teste-de-vitalidade-confrio>)

(<https://www.icevirtual.com.br/tricresolformalina-maquira>)

(<https://www.icevirtual.com.br/conta/index>)



TRICRESOLFORMALINA - MAQUIRA ([HTTPS://WWW.ICEVIRTUAL.COM.BR/TRICRESOLFORMALINA-MAQUIRA](https://www.icevirtual.com.br/tricresolformalina-maquira))

R\$ 9,50

Fale conosco, estamos online!



Adicionar  (<https://www.icevirtual.com.br/tricresolformalina-maquira>)  
(<https://www.icevirtual.com.br/iodoformio-maquira>)



IODOFÓRMIO - MAQUIRA ([HTTPS://WWW.ICEVIRTUAL.COM.BR/IODOFORMIO-MAQUIRA](https://www.icevirtual.com.br/iodoformio-maquira))

R\$ 48,90

(<https://www.icevirtual.com.br/>)

Adicionar  (<https://www.icevirtual.com.br/iodoformio-maquira>)

 SIGA NOSSO INSTAGRAM

@DENTALICEVIRTUAL ([HTTPS://WWW.INSTAGRAM.COM/DENTALICEVIRTUAL](https://www.instagram.com/dentalicevirtual)) (<https://www.icevirtual.com.br/pagininha/index>)

 RECEBA NOSSAS C

Digite seu email

CATEGORIAS



- (<https://www.icevirtual.com.br/dentalicevirtual>)
- Dentística e Estética (<https://www.icevirtual.com.br/dentistica-e-estetica>)
- Descartáveis (<https://www.icevirtual.com.br/descartaveis>)
- Instrumentais (<https://www.icevirtual.com.br/instrumentais>)
- Material de Consumo (<https://www.icevirtual.com.br/material-de-consumo>)
- Moldagem (<https://www.icevirtual.com.br/moldagem>)
- Resina (<https://www.icevirtual.com.br/resina>)
- Outros Departamentos (<https://www.icevirtual.com.br/categoria/outros-departamentos.html>)

CONTEÚDO

Fale conosco

- Como Chegar na Dental Ice (<https://www.icevirtual.com.br/pagina/como-chegar-na-dental-ice.html>)
- Política Comercial (<https://www.icevirtual.com.br/pagina/politica-comercial.html>)
- Política de Troca e Devolução (<https://www.icevirtual.com.br/pagina/politica-de-troca-e-devolucao.html>)
- Privacidade e Segurança (<https://www.icevirtual.com.br/pagina/privacidade-e-seguranca.html>)
- Sobre a Dental Ice (<https://www.icevirtual.com.br/pagina/sobre-a-dental-ice.html>)

A... IDIMENTO

(<https://www.icevirtual.com.br/conta/index>)



CONTATO

Telefone: (11) 3901-5352 / (11) 3901-5352  
WhatsApp: (11) 9906-4630 (<https://api.whatsapp.com/send?phone=551139061630>)  
E-mail: [contato@icevirtual.com.br](mailto:contato@icevirtual.com.br) (mailto:contato@icevirtual.com.br)

PAQUE CON

(<https://www.icevirtual.com.br/>)



SELOS

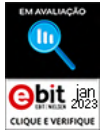

(<http://www.ebit.com.br/81900/selo>)



ICE COMERCIO DE PRODUTOS ODONTOLOGICOS LTDA (CNPJ: 08.953.370/0001-70) - Rua dos Trabalhadores, 201 -

(<https://www.icevirtual.com.br/carrinho/index>)

(<https://lojaintegrada.com.br/>)

suascomprasonline

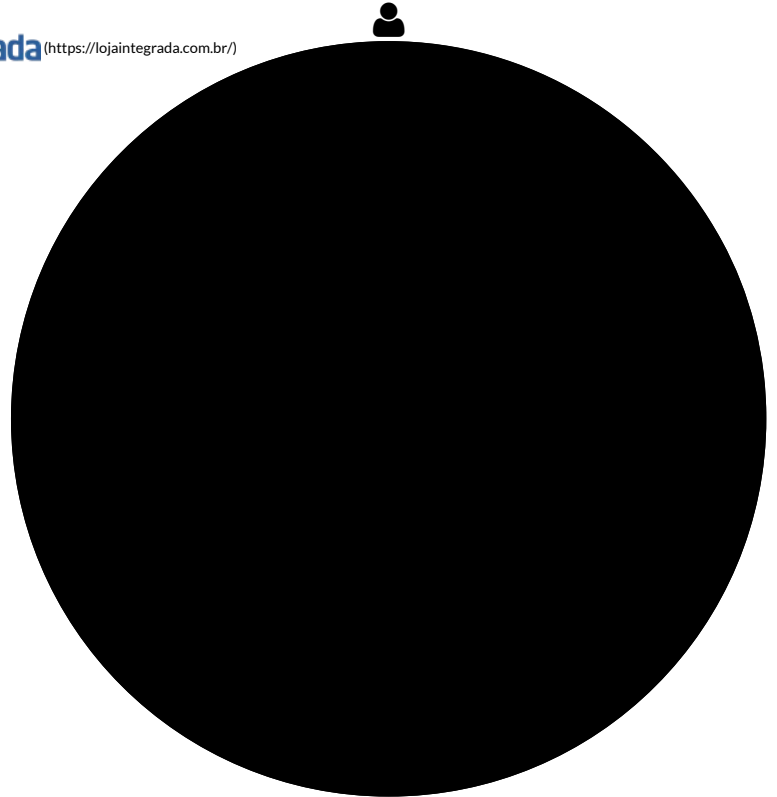

(<https://www.icevirtual.com.br/conta/index>)

# Teste de Vitalidade Endo Ice

☆☆☆☆☆ (Avalie agora!)

MAQUIRA

Embalagem c/ 200ml.



[\(https://cdn.dentalspeed.com/prod-de-vitalidade-endo-ice-maquira-4896.png\)](https://cdn.dentalspeed.com/prod-de-vitalidade-endo-ice-maquira-4896.png)



Por apenas

**R\$ 76,90**

Quantidade

**adicionar ao carrinho**

[\(https://www.dentalspeed.com/familia/luva-latex-p-procedimento-supermax\)](https://www.dentalspeed.com/familia/luva-latex-p-procedimento-supermax)

[\(https://www.dentalspeed.com/\)](https://www.dentalspeed.com/)



LUA DE PROCEDIMENTO SUPERMAX R\$ 20,99 CADA  
 EM COMPRAS ACIMA DE R\$ 15,99 PAGUE APENAS R\$ 15,99 CADA  
 Confira regras (https://www)

Voce esta  
vendo

Compre junto

Trocar

Trocar



**Teste de Vitalidade  
MAQUIRA**  
☆☆☆☆☆  
Embalagem c/ 200ml.

**R\$76,90**

Endo Ice ▾

+



**Lençol de Borracha  
ALLPRIME**  
☆☆☆☆☆  
(12)

**R\$25,90**

127x127m ▾

+



**Microaplicado  
ALLPRIME**  
☆☆☆☆☆  
(26)

**CONFIRA REGRA**  
De: R\$16,90 por  
**R\$8,49**

Microaplic: ▾

=

Você está economizando  
R\$8,41

**Leve junto**  
por **R\$111,29**

Adicionar ao Carrinho

## ► Apresentação Benefícios

Por ser a base de água apresenta um menor custo. Sua composição permite eficácia no diagnóstico por apresentar agentes de resfriamento.

## ► Características

- **Conteúdo da Embalagem:**
  - 01 Frasco com 200ml;
- **Haste mais curta, para melhor precisão;**
- Á Base de água;
- Odor mentolado.
- Solução de spray para vitalidade da polpa;
- Sabor mentol;
- Possui agente de resfriamento (-50° C);

**Registro ANVISA: 80322400009.**

## ► Aplicação

(https://www.dentalspeed.com/familia/lua-latex-p-procedimento-supermax)  
 O ENDO ICE é um produto exclusivo para teste de vitalidade nos dentes.

(https://www.dentalspeed.com/)

0

LUA DE PROCEDIMENTO PROCEDIMENTO SUPERMAX LUIS 20,00 CADA EM COMPRAS ACIMA DE R\$ 15,00 PAGUE APENAS R\$ 15,00 CADA [Confira regras](#) (https://www

Código do Produto: 4896 (MAQ4896A)

## Dúvidas sobre o produto

Tem alguma dúvida sobre este produto? Pergunte ao lojista e a outros compradores!

Pergunte sobre o produto, como utilizá-lo ou peça alguma dica

Enviar pergunta

## Opiniões dos nossos clientes

Tem esse produto? Seja o primeiro a avaliá-lo!

Escrever avaliação

Dentista, é sua **PRIMEIRA COMPRA?**  
Temos um **CUPOM** de **15% OFF** para você!



Preencha os dados abaixo:

CPF/CNPJ\*

E-mail\*

Telefone\*

\*Campos obrigatórios.

Ao informar meus dados

Acito receber

(https://www.dentalspeed.com/familia/luva-latex-p-procedimento-supermax)

(https://www.dentalspeed.com/)



Sobre a Dental Speed ([https://www.dentalspeed.com/tira\\_duvidas/sobre](https://www.dentalspeed.com/tira_duvidas/sobre))

Programa Universitários (<https://www.dentalspeed.com/universitarios>)

Trabalhe com a gente ([https://www.dentalspeed.com/tira\\_duvidas/email/curriculo](https://www.dentalspeed.com/tira_duvidas/email/curriculo))

Catálogos Virtuais (<https://www.dentalspeed.com/catalogos/catalogo-de-produtos>)

Guardiões do Sorriso (<https://www.dentalspeed.com/guardioes>)

Simple Dental (<https://www.dentalspeed.com/simples-dental>)

Conta com a gente (<https://www.dentalspeed.com/hotsite/conta-com-a-gente>)

Diversidade (<https://www.dentalspeed.com/paginas/diversidade>)

## Espaço do Cliente

Meus Pedidos ([https://www.dentalspeed.com/pedidos\\_esb/index](https://www.dentalspeed.com/pedidos_esb/index))

Boletos (<https://www.dentalspeed.com/boletos>)

Meus Dados (<https://www.dentalspeed.com/clientes/alterar>)

Listas ([https://www.dentalspeed.com/clientes/minhas\\_listas](https://www.dentalspeed.com/clientes/minhas_listas))

Ajuda ([https://www.dentalspeed.com/tira\\_duvidas](https://www.dentalspeed.com/tira_duvidas))

## Privacidade e Segurança de Informações

Guia de Segurança ([https://www.dentalspeed.com/tira\\_duvidas/guia\\_de\\_seguranca](https://www.dentalspeed.com/tira_duvidas/guia_de_seguranca))

Política de Privacidade e Cookies ([https://www.dentalspeed.com/tira\\_duvidas/politica-de-privacidade](https://www.dentalspeed.com/tira_duvidas/politica-de-privacidade))

Gerenciamento das Preferências de Cookies

LGPD Direito dos Titulares (<https://privacyportal-br.onetrust.com/webform/7df92ceb-936a-459d-a84f-9b137870df61/01f0213a-2cf1-4cc2-bb59-471f3417ea0d>)

Reporte de Incidentes de Privacidade (<https://privacyportal-br.onetrust.com/incident-portal/webforms/7df92ceb-936a-459d-a84f-9b137870df61/6b1c1fa2-949c-4211-ae29-442def78d4df>)

(<https://www.dentalspeed.com/familia/luva-latex-p-procedimento-supermax>)

(<https://www.dentalspeed.com/>)

0

LUVA DE PROCEDIMENTO  
SUPERMAX

LUVA DE A  
SU  
20,99  
CADA

EM COMPRAS  
ACIMA DE  
R\$ 99,99  
PAGUE APENAS

R\$ 15,99  
CADA

Confira regras

(<https://www>)

[Espaço do Cliente Dental Speed \(https://www.dentalspeed.com/clientes/minhaconta\)](https://www.dentalspeed.com/clientes/minhaconta)

[Tira Dúvidas \(https://www.dentalspeed.com/tira\\_duvidas\)](https://www.dentalspeed.com/tira_duvidas)

[Entrega / Frete \(https://www.dentalspeed.com/tira\\_duvidas/entrega\)](https://www.dentalspeed.com/tira_duvidas/entrega)

[Pagamentos \(https://www.dentalspeed.com/tira\\_duvidas/formas\\_pagamento\)](https://www.dentalspeed.com/tira_duvidas/formas_pagamento)

[Trocas e devoluções \(https://www.dentalspeed.com/tira\\_duvidas/troca\\_devolucao\)](https://www.dentalspeed.com/tira_duvidas/troca_devolucao)

[Fale Conosco \(https://www.dentalspeed.com/tira\\_duvidas/atendimento\)](https://www.dentalspeed.com/tira_duvidas/atendimento)

[Dúvidas Frequentes \(https://www.dentalspeed.com/tira\\_duvidas/duvidas\\_frequentes\)](https://www.dentalspeed.com/tira_duvidas/duvidas_frequentes)

[Segurança \(https://www.dentalspeed.com/tira\\_duvidas/seguranca\)](https://www.dentalspeed.com/tira_duvidas/seguranca)

[Política Comercial \(https://www.dentalspeed.com/tira\\_duvidas/politica-comercial\)](https://www.dentalspeed.com/tira_duvidas/politica-comercial)

[Venda para Universitários \(https://www.dentalspeed.com/universitarios/duvidas\)](https://www.dentalspeed.com/universitarios/duvidas)

[Código de Defesa do Consumidor \(https://www.procon.sc.gov.br/wp-content/uploads/2021/03/manual-cdc-2014.pdf\)](https://www.procon.sc.gov.br/wp-content/uploads/2021/03/manual-cdc-2014.pdf)

## Formas de Pagamento

### Cartão de Crédito

Pague em até 12x

[confira as condições \(https://www.dentalspeed.com/tira\\_duvidas/formas\\_pagamento\)](https://www.dentalspeed.com/tira_duvidas/formas_pagamento)

### Boleto Bancário

Pague em até 6x

Aprovação de crédito sujeita à análise.

[confira as condições \(https://www.dentalspeed.com/tira\\_duvidas/formas\\_pagamento\)](https://www.dentalspeed.com/tira_duvidas/formas_pagamento)

### Boleto Antecipado

À vista com 3% de desconto em produtos

## Redes Sociais

<https://www.dentalspeed.com/familia/luva-latex-p-procedimento-supermax>

<https://www.dentalspeed.com/>

0



(<https://www.lojaconfiavel.com/dentalspeed>)

Compre também pelo **0800 701 6870** (tel:08007016870)

 Avalie-nos

Segunda a Sexta-feira, das 8h às 19h, e Sábado, das 9h às 13h.

Para melhor atender nossos clientes, não vendemos por atacado e reservamo-nos o direito de limitar, por cliente, a quantidade dos produtos anunciados. Preços, ofertas e condições exclusivos para internet e tele vendas, válidos durante o dia de hoje, podendo sofrer alterações sem prévia notificação. Copyright © 2003-2023 <https://www.dentalspeed.com/>, TODOS OS DIREITOS RESERVADOS. Algumas Ilustrações por Stories by Freepik. Imagens de produtos meramente ilustrativas. Os produtos e impressos Dental Speed são para uso próprio dos cirurgiões-dentistas. Vendas exclusivas por telefone e internet. Não trabalhamos com representantes ou outros canais de venda. Revenda Proibida. Dental Speed | CNPJ 13.612.214/0001-60 Rua Senador Carlos Gomes de Oliveira, 800, GP 04. Distrito Industrial - CEP 88104-785 - São José-SC. Responsáveis Técnicas: Mariana Vianna Kunzler | CRF-SC 4183 | Manoela Kluppel Riekes | CRF-SC 15353 | Marielle Meireles da Silva | CRF-SC 15871 | Nº Autorização ANVISA: Medicamentos 1.09.024-0 Produtos para saúde 8.08.016-3 Saneantes 3.05.080-3 Cosméticos 2.09.568-8

(https://www.dentalspeed.c

**LUVA DE PROCEDIMENTO SUPERMAX** | 
 **EM COMPRAS ACIMA DE R\$ 999 PAGUE APENAS: R\$ 15,99\*** | 
 [Confira regras](#)

ax)

(f Olá, O que você procura?

0

(https://www.

# Alavanca Apical Reta Adulto

GOLGRAN

☆☆☆☆☆ (Avalie agora!)



(https://cdn.dentalspeed.com/prod



adulto- (https://cdn.dentalspeed.com/prod



adulto- (https://cdn.dentalspeed.com/prod

golgran- apical- ds-3871- reta-304- 02.png) adulto-

golgran- ds-3871- 03.png)



## 3871 - Alavanca Apical Reta 301 Adulto

Embalagem c/ 1 unidade. [Saiba Mais \(https://www.dentalspeed.com/produto/alavanca-apical-reta-301-adulto-golgran\)](https://www.dentalspeed.com/produto/alavanca-apical-reta-301-adulto-golgran)

Por apenas

**R\$ 48,90**

QUANTIDADE

comprar

## 3871 - Alavanca Apical Reta 304 Adulto

Embalagem c/ 1 unidade. [Saiba Mais \(https://www.dentalspeed.com/produto/alavanca-apical-reta-304-adulto-golgran\)](https://www.dentalspeed.com/produto/alavanca-apical-reta-304-adulto-golgran)

Por apenas

**R\$ 48,90**

QUANTIDADE

comprar

(https://www.dentalspeed.com/)

**LUVA DE PROCEDIMENTO SUPERMAX** EM COMPRAS ACIMA DE ~~R\$ 999~~ **R\$ 15,99\*** CADA [Confira regras](#)

ax)

(https://www.dentalspeed.com/)

0

(https://www.

Escrever avaliação

Dentista, é sua **PRIMEIRA COMPRA?**  
Temos um **CUPOM** de **15% OFF** para você!



Preencha os dados abaixo:

CPF/CNPJ\*

E-mail\*

Telefone\*

\*Campos obrigatórios.

As informações são coletadas automaticamente.

Assine receber

(<https://www.dentalspeed.com>)



(<https://www.dentalspeed.com/>)

0

Trabalhe com a gente ([https://www.dentalspeed.com/tira\\_duvidas/email/curriculo](https://www.dentalspeed.com/tira_duvidas/email/curriculo))

(<https://www.dentalspeed.com/>)

Catálogos Virtuais (<https://www.dentalspeed.com/catalogos/catalogo-de-produtos>)

Guardiões do Sorriso (<https://www.dentalspeed.com/guardioes>)

Simples Dental (<https://www.dentalspeed.com/simples-dental>)

Conta com a gente (<https://www.dentalspeed.com/hotsite/conta-com-a-gente>)

Diversidade (<https://www.dentalspeed.com/paginas/diversidade>)

## Espaço do Cliente

Meus Pedidos ([https://www.dentalspeed.com/pedidos\\_esb/index](https://www.dentalspeed.com/pedidos_esb/index))

Boletos (<https://www.dentalspeed.com/boletos>)

Meus Dados (<https://www.dentalspeed.com/clientes/alterar>)

Listas ([https://www.dentalspeed.com/clientes/minhas\\_listas](https://www.dentalspeed.com/clientes/minhas_listas))

Ajuda ([https://www.dentalspeed.com/tira\\_duvidas](https://www.dentalspeed.com/tira_duvidas))

## Privacidade e Segurança de Informações

Guia de Segurança ([https://www.dentalspeed.com/tira\\_duvidas/guia\\_de\\_seguranca](https://www.dentalspeed.com/tira_duvidas/guia_de_seguranca))

Política de Privacidade e Cookies ([https://www.dentalspeed.com/tira\\_duvidas/politica-de-privacidade](https://www.dentalspeed.com/tira_duvidas/politica-de-privacidade))

Gerenciamento das Preferências de Cookies

LGPD Direito dos Titulares (<https://privacyportal-br.onetrust.com/webform/7df92ceb-936a-459d-a84f-9b137870df61/01f0213a-2cf1-4cc2-bb59-471f3417ea0d>)

Reporte de Incidentes de Privacidade (<https://privacyportal-br.onetrust.com/incident-portal/webforms/7df92ceb-936a-459d-a84f-9b137870df61/6b1c1fa2-949c-4211-ae29-442def78d4df>)



(<https://www.dentalspeed.com>)



(<https://www.dentalspeed.com/>)

0

Entrega / Frete ([https://www.dentalspeed.com/tira\\_duvidas/entrega](https://www.dentalspeed.com/tira_duvidas/entrega))

(<https://www.dentalspeed.com/>)

Pagamentos ([https://www.dentalspeed.com/tira\\_duvidas/formas\\_pagamento](https://www.dentalspeed.com/tira_duvidas/formas_pagamento))

Trocas e devoluções ([https://www.dentalspeed.com/tira\\_duvidas/troca\\_devolucao](https://www.dentalspeed.com/tira_duvidas/troca_devolucao))

Fale Conosco ([https://www.dentalspeed.com/tira\\_duvidas/atendimento](https://www.dentalspeed.com/tira_duvidas/atendimento))

Dúvidas Frequentes ([https://www.dentalspeed.com/tira\\_duvidas/duvidas\\_frequentes](https://www.dentalspeed.com/tira_duvidas/duvidas_frequentes))

Segurança ([https://www.dentalspeed.com/tira\\_duvidas/seguranca](https://www.dentalspeed.com/tira_duvidas/seguranca))

Política Comercial ([https://www.dentalspeed.com/tira\\_duvidas/politica-comercial](https://www.dentalspeed.com/tira_duvidas/politica-comercial))

Venda para Universitários (<https://www.dentalspeed.com/universitarios/duvidas>)

Código de Defesa do Consumidor (<https://www.procon.sc.gov.br/wp-content/uploads/2021/03/manual-cdc-2014.pdf>)

## Formas de Pagamento

### Cartão de Crédito

Pague em até 12x

confira as condições ([https://www.dentalspeed.com/tira\\_duvidas/formas\\_pagamento](https://www.dentalspeed.com/tira_duvidas/formas_pagamento))

### Boleto Bancário

Pague em até 6x

Aprovação de crédito sujeita à análise.

confira as condições ([https://www.dentalspeed.com/tira\\_duvidas/formas\\_pagamento](https://www.dentalspeed.com/tira_duvidas/formas_pagamento))

### Boleto Antecipado

À vista com 3% de desconto em produtos

## Redes Sociais

(<https://www.dentalspeed.com>)

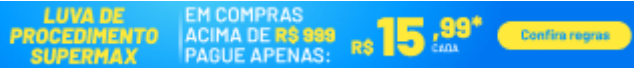

(<https://www.dentalspeed.com/>)

0

(<https://www.dentalspeed.com/>)



(<https://www.lojaconfiavel.com/dentalspeed>)

Compre também pelo **0800 701 6870** (tel:08007016870)

Avalie-nos

Segunda a Sexta-feira, das 8h às 19h, e Sábado, das 9h às 13h.

Para melhor atender nossos clientes, não vendemos por atacado e reservamo-nos o direito de limitar, por cliente, a quantidade dos produtos anunciados. Preços, ofertas e condições exclusivos para internet e tele vendas, válidos durante o dia de hoje, podendo sofrer alterações sem prévia notificação. Copyright © 2003-2023 <https://www.dentalspeed.com/>, TODOS OS DIREITOS RESERVADOS. Algumas Ilustrações por Stories by Freepik. Imagens de produtos meramente ilustrativas. Os produtos e impressos Dental Speed são para uso próprio dos cirurgiões-dentistas. Vendas exclusivas por telefone e internet. Não trabalhamos com representantes ou outros canais de venda. Revenda Proibida. Dental Speed | CNPJ 13.612.214/0001-60 Rua Senador Carlos Gomes de Oliveira, 800, GP 04. Distrito Industrial - CEP 88104-785 - São José-SC. Responsáveis Técnicas: Mariana Vianna Kunzler | CRF-SC 4183 | Manoela Kluppel Riekes | CRF-SC 15353 | Marielle Meireles da Silva | CRF-SC 15871 | Nº Autorização ANVISA: Medicamentos 1.09.024-0 Produtos para saúde 8.08.016-3 Saneantes 3.05.080-3 Cosméticos 2.09.568-8



# DIÁRIO OFICIAL ELETRÔNICO

MUNICÍPIO DE MARMELEIRO - PARANÁ

TERÇA-FEIRA, 22 DE FEVEREIRO DE 2022 ANO: VI EDIÇÃO Nº: 1178- 20 Pág(s)

## ATOS DO PODER EXECUTIVO

Art. 1º. Designar o Servidor Municipal LAURÉS FRANCISCO CIESLIK, RG nº 6.597.180-0 SSP/PR, Engenheiro Agrônomo – CREA-PR 132786/TD, como Gestor do Convênio e Fiscal para atuar e auxiliar na fiscalização do Convênio a ser firmado com o Instituto Água e Terra.

Art. 2º. Esta Portaria entra em vigor na data de sua publicação.

Marmeleiro, 21 de fevereiro de 2022.

Paulo Jair Pilati  
Prefeito de Marmeleiro

### AVISO DE LICITAÇÃO CONCORRÊNCIA PÚBLICA Nº 001/2022 – PMM PROCESSO ADMINISTRATIVO Nº 030/2022-LIC

TIPO: Maior oferta.

OBJETO: Concessão de uso de bem público do imóvel denominado Ginásio de Esportes Volnei Pires, localizado na Rua Emílio Magno Glatt, 1620, edificado sobre o Lote 02 da Quadra 16 do Loteamento Santa Rita, constante da Matrícula 8.636 do Cartório de Registro de Imóveis da Comarca de Marmeleiro, em atendimento a Lei Municipal nº 2.715 de 19 de agosto de 2021, mediante pagamento de aluguel, pelo período de 05 (cinco) anos.

ENTREGA DOS ENVELOPES: A entrega dos envelopes A e B, contendo respectivamente a documentação de habilitação e a proposta de preço deverão ser protocolados no Setor de Licitações e Contratos até o dia 28 de março de 2022, às 09:00 horas. Não serão consideradas as propostas em atraso.

ABERTURA DAS PROPOSTAS: 28 de março de 2022, às 09 horas e 30 minutos, junto a sala de reuniões da Administração e Planejamento da Prefeitura Municipal de Marmeleiro.

O Edital e seus anexos poderão ser obtidos na Prefeitura de Marmeleiro, no endereço Avenida Macali, nº 255, Centro, Fone (46) 3525-8107 ou 8105, Marmeleiro, Estado do Paraná, de 2ª a 6ª feira, das 08h30min às 11h30min, e das 13h30min às 17h00min, e no site do município, no ícone LICITAÇÕES.

INFORMAÇÕES COMPLEMENTARES: Informações adicionais, dúvidas e pedidos de esclarecimentos deverão ser dirigidos à Comissão Permanente de Licitações, no endereço e telefone acima citado ou pelo e-mail: [licitacao@marmeleiro.pr.gov.br](mailto:licitacao@marmeleiro.pr.gov.br).

Marmeleiro, 21 de fevereiro de 2022.

Ricardo Fiori  
Presidente da CPL  
Portaria 6.597 de 01/10/2021

### EXTRATO PARA PUBLICAÇÃO ATA DE REGISTRO DE PREÇOS Nº 026/2022 PREGÃO ELETRÔNICO Nº 003/2022

CONTRATANTE: MUNICÍPIO DE MARMELEIRO

CONTRATADA: ODONTOMEDI – PRODUTOS ODONTOLÓGICOS E HOSPITALARES LTDA

OBJETO: A implantação de Registro de Preços para aquisição dos produtos abaixo especificados:

Item	Código BR	Unid. Medida	Qtde	Descrição	Marca	Valor Unitário	Valor Total
01	391133	Frs	15	Adesivo dental tipo fotopolimerizável. Componentes: adesivo+primer. Observação: com carga manimétrica de 5nm, primer e adesivo em frasco único. Indicado para resina fotopolimerizável e cimentação de restaurações indiretas. Frasco com vedação altamente confiável, que previna vazamentos, com bico econômico que evite desperdício.	FGM	33,69	505,35



# DIÁRIO OFICIAL ELETRÔNICO

MUNICÍPIO DE MARMELEIRO - PARANÁ

TERÇA-FEIRA, 22 DE FEVEREIRO DE 2022 ANO: VI EDIÇÃO Nº: 1178- 20 Pág(s)

## ATOS DO PODER EXECUTIVO

Item	Código BR	Unid.	Qtde	Descrição	Marca	Valor Unitário	Valor Total
02	314524	Un	5	Composição: bisgma, hema, diuretano, dimetadrilato copolímeros do ácido polilactico, canforoquinona, água e etanol, glicerol 1,3 dimetacrilato, 10% em peso de ciclica coloidal com 5% nanômetro. Frasco de 5 ml Afastador Minnesota: afastador odontológico. Material: aço inoxidável, tipo: Minnesota, adulto	GOLGRAN	10,05	50,25
03	442145	Cx	15	Agulha odontológica. Material: aço inoxidável silicizado. Aplicação: gengival, anestesia. Dimensão 30g curta. Tipo da ponta: Com bisel trifacetado. Tipo de conexão: conector para seringa carpule. Tipo de uso: estéril, descartável. Apresentação: com protetor plástico e lacre. Caixa com 100 unidades.	DENCOJET	36,39	545,85
11	410557	Cx	10	Aplicador odontológico, tipo haste: dobrável, tipo uso: descartável, material: plástico, características adicionais: pontas fibras não absorventes, tipo ponta: fina. Caixa com 100 unidades	FGM	7,71	77,10
14	403438	Un	20	Broca carbide baixa rotação. Tipo: contra ângulo. Material: aço inoxidável. Formato: esférico. Tipo do corte: corte regular. Tipo da haste: haste regular. Observação: multilaminada para baixa rotação número 04	KAVO	4,58	91,60
15	403440	Un	20	Broca carbide baixa rotação. Tipo: contra ângulo. Material: aço inoxidável. Formato: esférico. Tipo do corte: corte regular. Tipo da haste: haste regular. Observação: multilaminada para baixa rotação número 06	KAVO	4,58	91,60
16	402944	Un	20	Broca com pontas diamantadas 1011. Broca de alta rotação. Material: aço inoxidável, diamantada. Formato: esférica. Tipo da haste: regular. Tipo do corte: corte médio. Numeração americana: 1011	FAVA	2,88	57,60
17	402945	Un	20	Broca com pontas diamantadas 1012. Broca de alta rotação. Material: aço inoxidável, diamantada. Formato: esférica. Tipo da haste: regular. Tipo do corte: corte médio. Numeração americana: 1012	FAVA	2,90	58,00
18	404644	Un	40	Broca com pontas diamantadas 1013. Broca de alta rotação. Material: aço inoxidável, diamantada. Formato: esférica. Tipo da haste: regular. Tipo do corte: corte médio. Numeração americana: 1013	FAVA	2,90	116,00
19	402947	Un	50	Broca com pontas diamantadas 1014. Broca de alta rotação. Material: aço inoxidável, diamantada. Formato: esférica. Tipo da haste: regular. Tipo do corte: corte médio. Numeração americana: 1014	FAVA	2,88	144,00
20	402948	Un	40	Broca com pontas diamantadas 1015. Broca de alta rotação. Material: aço inoxidável, diamantada. Formato: esférica. Tipo da haste: regular. Tipo do corte: corte médio. Numeração americana: 1015	FAVA	2,91	116,40
21	402949	Un	20	Broca com pontas diamantadas 1016. Broca de alta rotação. Material: aço inoxidável, diamantada. Formato: esférica. Tipo da haste: regular. Tipo do corte: corte médio. Numeração americana: 1016	FAVA	2,97	59,40
22	449839	Un	20	Broca com pontas diamantadas 1111FF. Broca de alta rotação. Material: aço inoxidável, diamantada. Formato: chama. Tipo da haste: regular. Tipo do corte: extra fino. Numeração americana: 1111 FF	FAVA	2,97	59,40
23	402978	Un	20	Broca com pontas diamantadas 1190. Broca de alta rotação. Material: aço inoxidável, diamantada.	FAVA	2,97	59,40



Diário Oficial Assinado Eletronicamente com Certificado Padrão ICP-Brasil e Protocolado com Carimbo de Tempo SCT de acordo com a Medida Provisória 2200-2 do Art. 10º de 24.08.01 da ICP-Brasil

O Município de Marmeleiro dá garantia da autenticidade deste documento, desde que visualizado através de <http://www.marmeleiro.pr.gov.br/>, no link Diário Oficial.

Início



Diário Oficial Assinado Eletronicamente com Certificado Padrão ICP-Brasil e Protocolado com Carimbo de Tempo SCT de acordo com a Medida Provisória 2200-2 do Art. 10º de 24.08.01 da ICP-Brasil

O Município de Marmeleiro dá garantia da autenticidade deste documento, desde que visualizado através de <http://www.marmeleiro.pr.gov.br/>, no link Diário Oficial.

Início

1581



# DIÁRIO OFICIAL ELETRÔNICO

MUNICÍPIO DE MARMELEIRO - PARANÁ

TERÇA-FEIRA, 22 DE FEVEREIRO DE 2022

ANO: VI

EDIÇÃO Nº: 1178-20 Pág(s)

## ATOS DO PODER EXECUTIVO

				Formato: Cônica. Tipo da haste: regular. Tipo do corte: médio. Característica adicional: topo ogival. Numeração americana: 1190			
24	403147	Un	30	Broca com pontas diamantadas 2135 F. Broca de alta rotação. Material: aço inoxidável, diamantada. Formato: tronco Cônica. Tipo da haste: regular. Tipo do corte: fino. Característica adicional: topo arredondado. Numeração americana: 2135 F	FAVA	2,97	89,10
25	403835	Un	20	Broca com pontas diamantadas 2200. Broca de alta rotação. Material: aço inoxidável, diamantada. Formato: cônica. Tipo da haste: regular. Tipo do corte: médio. Característica adicional: topo em chama. Numeração americana: 2200	FAVA	2,97	59,40
26	403150	Un	20	Broca com pontas diamantadas 3118 F. Broca de alta rotação. Material: aço inoxidável, diamantada. Formato: Chama. Tipo da haste: curta. Tipo do corte: fino. Numeração americana: 3118 F	FAVA	2,97	59,40
27	403151	Un	20	Broca com pontas diamantadas 3118 FF. Broca de alta rotação. Material: aço inoxidável, diamantada. Formato: Chama. Tipo da haste: regular. Tipo do corte: extra fino. Numeração americana: 3118 FF	FAVA	2,97	59,40
28	403152	Un	20	Broca com pontas diamantadas 3168 F. Broca de alta rotação. Material: aço inoxidável, diamantada. Formato: Pera. Tipo da haste: regular. Tipo do corte: fino. Numeração americana: 3168 F	FAVA	2,97	59,40
29	403153	Un	50	Broca com pontas diamantadas 3168 FF. Broca de alta rotação. Material: aço inoxidável, diamantada. Formato: Pera. Tipo da haste: regular. Tipo do corte: extra fino. Numeração americana: 3168 FF	FAVA	2,97	148,50
30	403154	Un	20	Broca com pontas diamantadas 3195 F. Broca de alta rotação. Material: aço inoxidável, diamantada. Formato: Cônica. Tipo da haste: regular. Tipo do corte: fino. Característica adicional: topo em chama. Numeração americana: 3195 F	FAVA	2,97	59,40
31	403155	Un	50	Broca com pontas diamantadas 3195 FF. Broca de alta rotação. Material: aço inoxidável, diamantada. Formato: Cônica. Tipo da haste: regular. Tipo do corte: extra fino. Numeração americana: 3195 FF	FAVA	2,97	148,50
33	403374	Un	20	Broca com pontas diamantadas haste longa 1016. Broca de alta rotação. Material: aço inoxidável, diamantada. Formato: esférica. Tipo da haste: longa. Tipo do corte: cirúrgico. Numeração americana: 1016	FAVA	2,97	59,40
76	366501	Frs	6	Hidróxido de cálcio, aspecto físico: pó ou cristal fino branco, fórmula química: cá(oh)2, peso molecular: 74,09 g/mol, grau de pureza: pureza mínima de 95%, característica adicional: reagente p.a., número de referência química: cas 1305-62-0. Frasco com 10g.	MAQUIRA	3,86	23,16
104	390778	Cx	8	Selante, tipo: para fôssulas e fissuras, característica adicional: fotopolimerizável, Componentes: com ácido, componente adicional: flúor. Contendo 50% de cargas inorgânicas com liberação de flúor. Apresentação: kit matizado com 5 seringas de selador com 2g cada.	MAQUIRA	86,99	695,92
111	406283	Cx	15	Tira abrasiva - uso odontológico, material: aço inoxidável + óxido de alumínio, tipo centro: centro neutro, comprimento: cerca de 150 mm, largura: 4 mm.	INJECTA	4,87	73,05



# DIÁRIO OFICIAL ELETRÔNICO

MUNICÍPIO DE MARMELEIRO - PARANÁ

TERÇA-FEIRA, 22 DE FEVEREIRO DE 2022

ANO: VI

EDIÇÃO Nº: 1178-20 Pág(s)

## ATOS DO PODER EXECUTIVO

				apresentação: envelope c/ 12 unidades, tipo uso: estéril, descartável			
Valor Total Estimado							3.566,58

PRAZO DE EXECUÇÃO E VIGÊNCIA: da assinatura da ata de registro de preços até 20 de fevereiro de 2023.  
DATA DE ASSINATURA DA ATA: 21 de fevereiro de 2022.

Marmeleiro, 21 de fevereiro de 2022.

Paulo Jair Pilati  
Prefeito de Marmeleiro

### EXTRATO PARA PUBLICAÇÃO ATA DE REGISTRO DE PREÇOS Nº 027/2022 PREGÃO ELETRÔNICO Nº 003/2022

CONTRATANTE: MUNICÍPIO DE MARMELEIRO  
CONTRATADA: FUSAO COMERCIO DE PRODUTOS ODONTOLÓGICOS LTDA  
OBJETO: A implantação de Registro de Preços para aquisição dos produtos abaixo especificados:

Item	Código BR	Unid Medida	Qtde	Descritivo	Marca	Valor Unitário	Valor Total
10	272913	Un	40	Anestésico tóxico benzocaína. Concentração: 20%. Uso: gel tóxico. Observação: vários sabores. Pote com 12g.	NOVA DFL	8,50	340,00
36	413300	Un	40	Cabo espelho bucal. Material: aço inoxidável. Formato: oitavado. Tipo de uso: autoclavável	M.A EVALDO	4,00	160,00
45	269880	Un	6	Clorexidina digluconato, dosagem: 2%. Aplicação: solução tópica. Frasco com 100ml	VIC-PHARMA	9,00	54,00
53	404895	Un	40	Escova de Robson. Tipo da ponta: taça. Uso: contra ângulo. Cor: preta. Observação: tipo pincel com haste dourada	PREVEN	1,40	56,00
64	456129	Cx	40	Fio de sutura, material: nylon monofilamento, tipo fio: 4-0, cor: preto, comprimento: 45 cm, características adicionais: com agulha, tipo agulha: 1/2 círculo cortante, comprimento agulha: 2,0 cm, esterilidade: estéril. Caixa com 24 envelopes.	TECHNOFIO	36,00	1.440,00
68	378164	Un	2	Fôrceps nº 17 adulto: Fôrceps odontológico, material: aço inoxidável. Tipo: adulto. Número: 17. Aplicação: uso odontológico	KOTA	55,00	110,00
69	413512	Un	2	Fôrceps nº 65 adulto: Fôrceps odontológico, material: aço inoxidável. Tipo: adulto. Número: 65. Aplicação: uso odontológico	KOTA	55,00	110,00
70	413510	Un	2	Fôrceps odontológico, material: aço inoxidável, tipo: adulto, número: 69, características adicionais: raízes superiores e inferiores, tipo uso: autoclavável	ABC	55,00	110,00
71	419947	Un	4	Fôrceps odontológico, material: aço inoxidável, tipo: infantil, número: 18 L, características adicionais: molares superiores lado esquerdo, tipo uso: autoclavável	KOTA	55,00	220,00
79		Kit	10	Kit de discos de lixa abrasivos flexíveis para acabamento e polimento de restaurações; duas granulções (média e grossa), nos tamanhos de 8mm e 12 mm de diâmetro. Sistema de encaixe rápido. Acompanha mandril. Com 26 unidades	FGM	30,00	300,00
85	406147	Pct	15	Matriz odontológica, material: poliéster, tipo: pré-cortada, formato: fita, apresentação: envelope 50	K-DENT	1,00	15,00



Diário Oficial Assinado Eletronicamente com Certificado Padrão ICP-Brasil e Protocolado com Carimbo de Tempo SCT de acordo com a Medida Provisória 2200-2 do Art. 10º de 24.08.01 da ICP-Brasil

O Município de Marmeleiro dá garantia da autenticidade deste documento, desde que visualizado através de <http://www.marmeleiro.pr.gov.br/> no link Diário Oficial.

Início



Diário Oficial Assinado Eletronicamente com Certificado Padrão ICP-Brasil e Protocolado com Carimbo de Tempo SCT de acordo com a Medida Provisória 2200-2 do Art. 10º de 24.08.01 da ICP-Brasil

O Município de Marmeleiro dá garantia da autenticidade deste documento, desde que visualizado através de <http://www.marmeleiro.pr.gov.br/> no link Diário Oficial.

Início

15828

**DIÁRIO OFICIAL ELETRÔNICO**

MUNICÍPIO DE MARMELEIRO - PARANÁ

TERÇA-FEIRA, 22 DE FEVEREIRO DE 2022

ANO: VI

EDIÇÃO Nº: 1178- 20 Pág(s)

**ATOS DO PODER EXECUTIVO**

Item	Código	Unid.	Qtde	Descrição	Marca	Valor Unitário	Valor Total
				folhas de 10cm, largura: 10 mm, tipo uso: descartável			
89	410560	Cx	10	Pincel microbrush extra fino. Aplicador odontológico tipo haste dobrável. Uso descartável. Material: plástico. Características adicionais: pontas de fibras não absorvente. Tipo de ponta: extra fina. Caixa com 100 unidades.	FGM	7,30	73,00
90	410557	Cx	20	Pincel microbrush fino. Aplicador odontológico tipo haste dobrável. Uso descartável. Material: plástico. Características adicionais: pontas de fibras não absorvente. Tipo de ponta: fina. Caixa com 100 unidades.	FGM	7,30	146,00
96	471145	Un	30	Porta-agulha instrumental, modelo: Mayo Hegar, tipo ponta: ponta reta, haste: haste reta, adicional 1: com trava, comprimento total: cerca de 14 cm, material: aço inoxidável, esterilizável	KOTA	22,00	660,00
97	390513	Un	20	Resina charisma A2. Resina composta, tipo: fotopolimerizável, tamanho partículas: microhíbrida, aspecto físico: pastosa. Observação: micro híbrida a base de microglas radiopaca fotopolimerizável. Composta por: vidro bário alumínio fluoretado (0,02-2um), Dióxido de silício altamente disperso (0,02-0,07um), tamanho médio de partículas: 0,7 um. Bisnaga de 4g	FGM	29,00	580,00
98	390513	Un	20	Resina charisma A3. Resina composta, tipo: fotopolimerizável, tamanho partículas: microhíbrida, aspecto físico: pastosa. Observação: micro híbrida a base de microglas radiopaca fotopolimerizável. Composta por: vidro bário alumínio fluoretado (0,02-2um), Dióxido de silício altamente disperso (0,02-0,07um), tamanho médio de partículas: 0,7 um. Bisnaga de 4g	FGM	29,00	580,00
99	390513	Un	10	Resina charisma B1. Resina composta, tipo: fotopolimerizável, tamanho partículas: microhíbrida, aspecto físico: pastosa. Observação: micro híbrida a base de microglas radiopaca fotopolimerizável. Composta por: vidro bário alumínio fluoretado (0,02-2um), Dióxido de silício altamente disperso (0,02-0,07um), tamanho médio de partículas: 0,7 um. Bisnaga de 4g	FGM	29,00	290,00
100	390513	Un	5	Resina charisma OA2. Resina composta, tipo: fotopolimerizável, tamanho partículas: microhíbrida, aspecto físico: pastosa. Observação: micro híbrida a base de microglas radiopaca fotopolimerizável. Composta por: vidro bário alumínio fluoretado (0,02-2um), Dióxido de silício altamente disperso (0,02-0,07um), tamanho médio de partículas: 0,7 um. Bisnaga de 4g	FGM	29,00	145,00
105	413354	Un	30	Seringa, material: aço inoxidável, tipo uso: autoclavável, capacidade: 1,80 ml, características adicionais: retrocarga, tipo: carpule, aplicação: refluxo tradicional	M.A EVALDO	23,50	705,00
108	406292	Cx	40	Sugador, material: resina abs/polipropileno/pvc, tipo: sangue, apresentação: embalagem individual, tipo uso: estéril, descartável	ZI	17,00	680,00

Início

**DIÁRIO OFICIAL ELETRÔNICO**

MUNICÍPIO DE MARMELEIRO - PARANÁ

TERÇA-FEIRA, 22 DE FEVEREIRO DE 2022

ANO: VI

EDIÇÃO Nº: 1178- 20 Pág(s)

**ATOS DO PODER EXECUTIVO**

Item	Código	Unid.	Qtde	Descrição	Marca	Valor Unitário	Valor Total
114	341174	Frs	10	Clorexidina digluconato, concentração: 0,12%, forma farmacêutica: colutório. Para buchecho. Frasco de 1 litro	PERLAND	26,00	260,00
Valor Total Estimado							7.034,00

PRAZO DE EXECUÇÃO E VIGÊNCIA: da assinatura da ata de registro de preços até 20 de fevereiro de 2023.

DATA DE ASSINATURA DA ATA: 21 de fevereiro de 2022.

Marmeleiro, 21 de fevereiro de 2022.

Paulo Jair Pilati  
Prefeito de Marmeleiro**EXTRATO PARA PUBLICAÇÃO ATA DE REGISTRO DE PREÇOS Nº 028/2022 PREGÃO ELETRÔNICO Nº 003/2022**

CONTRATANTE: MUNICÍPIO DE MARMELEIRO

CONTRATADA: POSSATTO &amp; POSSATTO LTDA

OBJETO: A implantação de Registro de Preços para aquisição dos produtos abaixo especificados:

Item	Código BR	Unid. Medida	Qtde	Descrição	Marca	Valor Unitário	Valor Total
35	403875	Un	20	Broca Zekrya 28 mm. Alta rotação. Material: cardide. Formato: cônica longa. Característica adicional: tipo arredondado. Tipo da haste: haste regular. Tipo do corte: Zekrya	ANGELUS	13,99	279,80
37	272821	Un	4	Cabo para bisturi, material: aço inoxidável, tamanho nº 3	GOLGRAN	8,17	32,68
42	425821	Un.	8	Cariostático, componentes: ácido fluorídrico, nitrato de prata, componente 2: hidróxido de amônia, aspecto físico: líquido. Frasco de 5ml	IODONTOSUL	16,70	133,60
63	421289	Cx	4	Filme radiográfico piapical adulto. Dimensões: 31x41mm. Embalagem contendo 150 unidades com 3x4cm, com sensibilidade para trabalho de tempo de exposição entre 5 a 12 segundos, para processo de revelação manual de aproximadamente 10 minutos e secagem ao ambiente da clínica.	KULZER	147,57	590,28
65	266896	Un	15	Fio dental, material: resina termoplástica/cera e essência, comprimento: 500 m, tipo: regular, sabor: neutro	MED FIO	10,70	160,50
67	428103	Un	30	Fluoreto de sódio. Concentração: 2%. Forma Farmacêutica: gel tixotrópico. Características adicionais: neutro. Embalagem de 200 ml	IODONTOSUL	3,97	119,10
77	404562	Cx	5	Hidróxido de cálcio. Tipo: cimento base + catalizador. Apresentação: conjunto completo, sistema pasta-pasta. Alto endurecível e rígido. Para uso odontológico. Kit com 1 tubo de pasta base de 13g, 1 tubo de pasta catalizadora de 11g e um bloco de mistura.	DENTSPLY	23,50	117,50
82	246952	Un	15	Lubrificante odontológico, composição básica: óleo mineral, apresentação: spray com adaptador, aplicação: caneta de alta e baixa rotação, características adicionais: sem cfc. Embalagem de 200ml	MAQUIRA	17,17	257,55
83	430905	frs	4	Material para tratamento de alviolite: Cimento odontológico. Tipo: Tampão Alveolar com ação cicatrizante. Características adicional: sem	IODONTOSUL	19,00	76,00

Início



Diário Oficial Assinado Eletronicamente com Certificado Padrão ICP-Brasil e Protocolado com Carimbo de Tempo SCT de acordo com a Medida Provisória 2200-2 do Art. 10º de 24.08.01 da ICP-Brasil

O Município de Marmeleiro dá garantia da autenticidade deste documento, desde que visualizado através de <http://www.marmeleiro.pr.gov.br/>; no link Diário Oficial.

Início



Diário Oficial Assinado Eletronicamente com Certificado Padrão ICP-Brasil e Protocolado com Carimbo de Tempo SCT de acordo com a Medida Provisória 2200-2 do Art. 10º de 24.08.01 da ICP-Brasil

O Município de Marmeleiro dá garantia da autenticidade deste documento, desde que visualizado através de <http://www.marmeleiro.pr.gov.br/>; no link Diário Oficial.

Início



15839

**DIÁRIO OFICIAL ELETRÔNICO**

MUNICÍPIO DE MARMELEIRO - PARANÁ

TERÇA-FEIRA, 22 DE FEVEREIRO DE 2022

ANO: VI

EDIÇÃO Nº: 1178- 20 Pág(s)

**ATOS DO PODER EXECUTIVO**

Item	Código BR	Unid. Medida	Qtde	Descrição	Marca	Valor Unitário	Valor Total
				elgenol. Aspecto físico: pasta. Observação: Frasco de 20g.			
84	406146	Un	20	Matriz odontológica, material: aço inoxidável, formato: fita, apresentação: rolo 50cm, largura: 7mm, tipo uso: descartável.	PREVEN	1,30	26,00
91	436847	Un	15	Placa p/ espatulação, material: vidro, formato: retangular, espessura: espessura cerca de 10 mm	GOLGRAN	11,00	165,00
107	406293	Pct	70	Sugador, material: pvc, tipo: saliva, características adicionais: c/ arame, apresentação: pacote c/ 40 unidades, tipo uso: estéril, descartável	SUG PRIME	8,37	585,90
115	406145	Un.	100	Matriz odontológica, material: aço inoxidável, formato: fita, apresentação: rolo 50cm, largura: 5 mm, tipo uso: descartável	PREVEN	1,29	129,00
Valor Total Estimado							2.672,91

PRAZO DE EXECUÇÃO E VIGÊNCIA: da assinatura da ata de registro de preços até 20 de fevereiro de 2023.  
 DATA DE ASSINATURA DA ATA: 21 de fevereiro de 2022.

Marmeleiro, 21 de fevereiro de 2022.

Paulo Jair Pilati  
 Prefeito de Marmeleiro

**EXTRATO PARA PUBLICAÇÃO ATA DE REGISTRO DE PREÇOS Nº 029/2022 PREGÃO ELETRÔNICO Nº 003/2022**

CONTRATANTE: MUNICÍPIO DE MARMELEIRO

CONTRATADA: DENTAL MED EQUIPAMENTOS E MATERIAIS ODONTOLÓGICOS E HOSPITALARES LTDA

OBJETO: A implantação de Registro de Preços para aquisição dos produtos abaixo especificados:

Item	Código BR	Unid. Medida	Qtde	Descrição	Marca	Valor Unitário	Valor Total
04	413385	Un	3	Alavanca tipo Seldin 1L. Alavanca odontológica. Material: aço inoxidável. Tipo: Seldin. Características adicionais: esquerda, referência número 1, autoclavável.	TRINKS	18,37	55,11
05	413384	Un	3	Alavanca tipo Seldin 1R. Alavanca odontológica. Material: Aço inoxidável. Tipo: Seldin. Características adicionais: direita, referência número 1, autoclavável.	TRINKS	18,37	55,11
06	413388	Un	4	Alavanca tipo Seldin Reta. Alavanca odontológica. Material: aço inoxidável. Tipo: Seldin. Característica adicional: reta referência número 2, autoclavável	TRINKS	18,37	73,48
12	440155	Un	50	Bandeja, material: aço inoxidável, tipo: lisa, dimensões: cerca de 20 x 15 x 1 cm, esterilizável	TRINKS	23,40	1.170,00
34	403876	Un	20	Broca Zekrya 23 mm. Alta rotação. Material: cardide. Formato: cônica longa. Característica adicional: topo arredondado. Tipo da haste: haste regular. Tipo do corte: Zekrya	MICRODONT	14,10	282,00
43	404546	Unid.	6	Cimento provisório (coltosol): cimento odontológico, tipo: obturador provisório, características adicional: sem flúor, aspecto físico: pasta única. Composição: óxido de zinco; sulfato de zinco-hidratado, sulfato de cálcio hemidratado, diatomea de terra, dibutil ftalato, copolímero, cloreto de polivinila, aroma de hortelã. 20g	IODONTOSUL	7,80	46,80

**DIÁRIO OFICIAL ELETRÔNICO**

MUNICÍPIO DE MARMELEIRO - PARANÁ

TERÇA-FEIRA, 22 DE FEVEREIRO DE 2022

ANO: VI

EDIÇÃO Nº: 1178- 20 Pág(s)

**ATOS DO PODER EXECUTIVO**

44	422120	Kit	5	Cimento restaurador intermediário (IRM): cimento odontológico, tipo: temporário, composição: óxido de zinco e eugenol, aspecto físico: pó + líquido, apresentação: conjunto completo. Obs: frasco de pó com aproximadamente 38g, cor marfim e um frasco de líquido com 15ml.	BIODINAMICA	18,30	91,50
46	391582	Pcte	40	Condicionador dental. Tipo: ácido fosfórico, concentração: 37%, aspecto físico: gel. Pacote com 3 unidade	IODONTOSUL	3,55	142,00
48	435440	Un	100	Dentífrico, composição básica: creme dental com flúor ativo (1500 ppm), capacidade: 90 g, aplicação: higiene dental	FREEDENT	1,38	138,00
49	413450	Un	30	Descolador, material: aço inoxidável, tipo formato: destaca periosteó, modelo: sindesmótomo	TRINKS	8,10	243,00
50	426702	Un	4	Escavador. Uso odontológico. Material: aço inoxidável. Formato: duplo. Característica adicional: para dentina. Modelo: nº 14. Esterilidade: Autoclavável	TRINKS	8,10	32,40
51	426707	Un	20	Escavador. Uso odontológico. Material: aço inoxidável. Formato: duplo. Característica adicional: para dentina. Modelo: nº 17. Esterilidade: Autoclavável	TRINKS	8,10	162,00
52	426705	Un	4	Escavador. Uso odontológico. Material: aço inoxidável. Formato: duplo. Característica adicional: para dentina. Modelo: nº 5. Esterilidade: Autoclavável	TRINKS	8,10	32,40
56	427841	Un	30	Espátula odontológica para resina nº3. Material: aço inoxidável com pontas em titânio. Característica adicional: dupla, cabo com silicone. Autoclavável	TRINKS	46,90	1.407,00
57	444212	Un	30	Espátula odontológica, material: aço inoxidável, modelo: nº 24, tipo uso: manipulação	TRINKS	12,05	361,50
58	427837	Un	30	Espátula odontológica, material: aço inoxidável com pontas em titânio, modelo: nº 05, tipo uso: p/ aplicação e escultura de resina composta, características adicionais: duplo, cabo c/ silicone, esterilização: autoclavável	TRINKS	46,90	1.407,00
61	430895	Un	15	Extirpa polpa nº15, 21mm. Material: aço inoxidável. Modelo: extirpa polpa. Comprimento: 21mm. Tamanho: nº15. Com cursor. Embalagem com 06 unidades.	MK LIFE	42,85	642,75
62	430888	Un	15	Extirpa polpa nº15, 25mm. Material: aço inoxidável. Modelo: extirpa polpa. Comprimento: 25mm. Tamanho: nº15. Com cursor. Embalagem com 06 unidades.	MK LIFE	32,99	494,85
75	374821	Frs	8	Fornocresol, composição: formaldeído + ortocresol, concentração: 19% + 35% aproximadamente, veículo: em solução glicerinada. Frasco de 10 ml	MAQUIRA	4,46	35,68
78	436843	Kit	40	Ionômero de vidro kit: cimento de ionômero de vidro, tipo: restaurador, alta viscosidade, ativação: autopolimerizável, aspecto físico: pó+líquido, apresentação: conjunto completo. Observação: cimento a base de ionômero de vidro de presa química, para restauração dental apresentado na forma de pó que deve ser misturado ao ácido poliacrílico.	FGM	14,60	584,00



Diário Oficial Assinado Eletronicamente com Certificado Padrão ICP-Brasil e Protocolado com Carimbo de Tempo SCT de acordo com a Medida Provisória 2200-2 do Art. 10º de 24.08.01 da ICP-Brasil

O Município de Marmeleiro dá garantia de autenticidade deste documento, desde que visualizado através de <http://www.marmeleiro.pr.gov.br/>; no link Diário Oficial.

Início



Diário Oficial Assinado Eletronicamente com Certificado Padrão ICP-Brasil e Protocolado com Carimbo de Tempo SCT de acordo com a Medida Provisória 2200-2 do Art. 10º de 24.08.01 da ICP-Brasil

O Município de Marmeleiro dá garantia de autenticidade deste documento, desde que visualizado através de <http://www.marmeleiro.pr.gov.br/>; no link Diário Oficial.

Início

1584



# DIÁRIO OFICIAL ELETRÔNICO

MUNICÍPIO DE MARMELEIRO - PARANÁ

TERÇA-FEIRA, 22 DE FEVEREIRO DE 2022

ANO: VI

EDIÇÃO Nº: 1178-20 Pág(s)

## ATOS DO PODER EXECUTIVO

86	419560	Cx	2	Passa fio dental, material: plástico, flexível, descartável, caixa com 25 unidades.	HILLO	6,15	12,30
88	413334	Un.	45	Pinça odontológica, material: aço inoxidável, tamanho: cerca de 17 cm, referência: 317, indicação: clínica, aplicação: p/ algodão, esterilidade: autoclavável.	TRINKS	6,10	274,50
92	407079	Un	10	Pontas para aparelho de Ultrassom Sonic Prime Ecel. Ponteira ultrassom odontológico, material: aço inoxidável, modelo: ponta c/ dupla curvatura, c/ refrigeração, aplicação: raspagem / remoção de tártaro, compatibilidade: encaixe específico, características adicionais: p/ cálculos pesados	HOLLDENT	64,64	646,40
93	407077	Un	10	Pontas para aparelho de Ultrassom Sonic Prime Ecel. Ponteira ultrassom odontológico, material: aço inoxidável, modelo: ponta curva, fina, c/ refrigeração, aplicação: raspagem / remoção de tártaro, compatibilidade: encaixe específico, características adicionais: p/ al	HOLLDENT	62,49	624,90
94	407080	Un	10	Pontas para aparelho de Ultrassom Sonic Prime Ecel. Ponteira ultrassom odontológico, material: aço inoxidável, modelo: ponta lisa c/ refrigeração, aplicação: raspagem / remoção de tártaro, compatibilidade: encaixe específico, características adicionais: p/ região supragengival	HOLLDENT	52,50	525,00
95	426502	Un	30	Porta matriz odontológico, material: aço inoxidável, tipo: tofflemire, tamanho: adulto	MARYAN TRADING	24,00	720,00
102		Pcte.	20	Sacos plásticos 04cmx23cm. Pacote com 1000 unidades.	SEG PLAST	13,90	278,00
106	425231	Un.	35	Sonda odontológica, material: aço inoxidável, tipo: exploradora, modelo: nº 05, tipo cabo: cabo maciço	TRINKS	8,10	283,50
110	471566	Un	40	Tesoura instrumental, modelo 1: íris, tipo ponta: ponta reta, característica ponta: fina, haste: haste reta, comprimento total: cerca de 12 cm, material: aço inoxidável, esterilidade: esterilizável	TRINKS	14,85	594,00
Valor Total Estimado							11.415,18

PRAZO DE EXECUÇÃO E VIGÊNCIA: da assinatura da ata de registro de preços até 20 de fevereiro de 2023.  
DATA DE ASSINATURA DA ATA: 21 de fevereiro de 2022.

Marmeleiro, 21 de fevereiro de 2022.

Paulo Jair Pilati  
Prefeito de Marmeleiro

## EXTRATO PARA PUBLICAÇÃO ATA DE REGISTRO DE PREÇOS Nº 030/2022 PREGÃO ELETRÔNICO Nº 003/2022

CONTRATANTE: MUNICÍPIO DE MARMELEIRO  
CONTRATADA: VALE COMERCIO DE PRODUTOS MEDICOS E HOSPITALARES - EIRELI  
OBJETO: A implantação de Registro de Preços para aquisição dos produtos abaixo especificados:

Item	Código BR	Unid. Medida	Qtde	Descrição	Marca	Valor Unitário	Valor Total
66	405632	Frs	7	Fixador radiológico, aplicação: para processamento manual, aspecto físico: solução aquosa pronta para uso. Observação: água (85-90%), tiossulfato de amônia (5-10%), tiosulfato de amônia (5-10%). Frasco com 475 ml.	DPCBRASIL	8,70	60,90



# DIÁRIO OFICIAL ELETRÔNICO

MUNICÍPIO DE MARMELEIRO - PARANÁ

TERÇA-FEIRA, 22 DE FEVEREIRO DE 2022

ANO: VI

EDIÇÃO Nº: 1178-20 Pág(s)

## ATOS DO PODER EXECUTIVO

80	361076	Cx	4	Lâmina bisturi, material: aço inoxidável, tamanho: nº 12, tipo: descartável, esterilidade: estéril, características adicionais: embalada individualmente. Caixa com 100 unid.	DESCARPACK	32,63	130,52
81	366903	Cx	4	Lâmina bisturi, material: aço inoxidável, tamanho: nº 15, tipo: descartável, esterilidade: estéril, características adicionais: embalada individualmente. Caixa com 100 unid.	DESCARPACK	35,40	141,60
101	405620	Frs	7	Revelador radiológico, tipo: solução aquosa pronta p/ uso, aplicação: para processamento manual. Observação: água 85-90%, sulfato de sódio 1-5%, dietilenoglicol 1-5%, hidroquinona 1-5%. Frasco com 475 ml.	DPCBRASIL	8,70	60,90
Valor Total Estimado							393,92

PRAZO DE EXECUÇÃO E VIGÊNCIA: da assinatura da ata de registro de preços até 20 de fevereiro de 2023.  
DATA DE ASSINATURA DA ATA: 21 de fevereiro de 2022.

Marmeleiro, 21 de fevereiro de 2022.

Paulo Jair Pilati  
Prefeito de Marmeleiro

## EXTRATO PARA PUBLICAÇÃO ATA DE REGISTRO DE PREÇOS Nº 031/2022 PREGÃO ELETRÔNICO Nº 003/2022

CONTRATANTE: MUNICÍPIO DE MARMELEIRO  
CONTRATADA: HORTOPLUS PRODUTOS ODONTOLÓGICOS E HOSPITALARES LTDA  
OBJETO: A implantação de Registro de Preços para aquisição dos produtos abaixo especificados:

Item	Código BR	Unid. Medida	Qtde	Descrição	Marca	Valor Unitário	Valor Total
07	407961	Pcte.	150	Algodão, tipo: hidrófilo, apresentação: em rolete, material: alvejado, purificado, isento de impurezas, esterilidade: não estéril. Observação: composição 100% algodão super absorvente, isento de amido, cloro e impurezas, com peso mínimo de 32g e dimensões de 10 a 11mm de diâmetro por 4cm de comprimento. Pacote com 10 unidades.	SS PLUS	2,00	300,00
08	432750	Cx	60	Anestésico local injetável com vaso constritor. Tubete contendo 1,8ml de cloridrato de lidocaína 3% (30mg/ml) em associação com birtatarato de norepinefrina (equivalente a 1:50:000 ou 0,02mg/ml de norepinefrina) cx com 50 tubetes	DLA	73,13	4.387,80
41	406150	Env	40	Carbono para articular, material: em papel, formato: formato de fita, cor: dupla face - 2 cores, tipo uso: estéril, descartável, apresentação: em folha	IODONTOSUL	3,33	133,20
54		Cx	200	Escova dental para bebe. Material da cerdas: sintético. Material do cabo: plástico. Aplicação: infantil. Características adicionais: cantos arredondados, cerdas macias, com mínimo de 4 fileiras e 26 tufo. Em polipropileno atóxico, com capinha de proteção para as cerdas. Caixa com 50 unidades.	MEDFIO	39,68	7.936,00
59	437561	Cx	25	Espelho bucal de primeiro plano nº 05. Material: aço inoxidável. Tipo: primeiro plano. Tamanho: nº	AAF	36,85	921,25



Diário Oficial Assinado Eletronicamente com Certificado Padrão ICP-Brasil e Protocolado com Carimbo de Tempo SCT de acordo com a Medida Provisória 2200-2 do Art. 10º de 24.08.01 da ICP-Brasil

O Município de Marmeleiro dá garantia da autenticidade deste documento, desde que visualizado através de <http://www.marmeleiro.pr.gov.br>, no link Diário Oficial.

Início



Diário Oficial Assinado Eletronicamente com Certificado Padrão ICP-Brasil e Protocolado com Carimbo de Tempo SCT de acordo com a Medida Provisória 2200-2 do Art. 10º de 24.08.01 da ICP-Brasil

O Município de Marmeleiro dá garantia da autenticidade deste documento, desde que visualizado através de <http://www.marmeleiro.pr.gov.br>, no link Diário Oficial.

Início

**DIÁRIO OFICIAL ELETRÔNICO**

MUNICÍPIO DE MARMELEIRO - PARANÁ

TERÇA-FEIRA, 22 DE FEVEREIRO DE 2022

ANO: VI

EDIÇÃO Nº: 1178-20 Pág(s)

**ATOS DO PODER EXECUTIVO**

Item	Código BR	Unid. Medida	Qtde	Descrição	Marca	Valor Unitário	Valor Total
60	417242	Cx	25	05. Encaixe universal. Autoclavável. Caixa com 12 unidades			
				Espunja hemostática. Material: esponja de gelatina liofilizada. Estérel. Características adicionais: cubo de 1cm. Embaladas individualmente em blistes, caixa com 10 unidades.	MAQUIRA	45,44	1.136,00
72	419948	Un	4	Fôrceps odontológico, material: aço inoxidável, tipo: infantil, número:18D, características adicionais: molares superiores lado direito, tipo uso: autoclavável	GOLGRAN	63,90	255,60
73	413534	Un	2	Fôrceps odontológico, material: aço inoxidável, tipo: infantil, número:4, tipo uso: autoclavável	GOLGRAN	63,87	127,74
74	430584	Un	2	Fôrceps odontológico, material: aço inoxidável, tipo: infantil, número:44, características adicionais: molares inferiores ambos os lados, tipo uso: autoclavável	GOLGRAN	63,90	127,80
87	417702	Un	20	Pasta profilática, composição básica: pedra pomes, composição: lauril sulfato de sódio, características adicionais: com flúor	IODONTOSUL	3,89	77,80
Valor Total Estimado						15.403,19	

PRAZO DE EXECUÇÃO E VIGÊNCIA: da assinatura da ata de registro de preços até 20 de fevereiro de 2023.  
DATA DE ASSINATURA DA ATA: 21 de fevereiro de 2022.

Marmeleiro, 21 de fevereiro de 2022.

Paulo Jair Pilati  
Prefeito de Marmeleiro

**EXTRATO PARA PUBLICAÇÃO ATA DE REGISTRO DE PREÇOS Nº 032/2022 PREGÃO ELETRÔNICO Nº 003/2022**

CONTRATANTE: MUNICÍPIO DE MARMELEIRO  
CONTRATADA: NOSSA DENTAL PRODUTOS ODONTOLÓGICOS LTDA.  
OBJETO: A implantação de Registro de Preços para aquisição dos produtos abaixo especificados:

Item	Código BR	Unid. Medida	Qtde	Descrição	Marca	Valor Unitário	Valor Total
39	437552	Un	7	Caneta de alta rotação. Material: Rolamento cerâmica. Velocidade máxima: menor ou igual a 400.000 rpm. Refrigeração: 3 ou mais furos. Sistema troca broca Press-Button. Conexão com 2 furos. Tipo da cabeça: padrão. Extra ou super torque com baixo nível sonoro. Confeccionada em alumínio anodizado ou metal cromado. Sistema de refrigeração: por spray triplo ou mais. Registro na Anvisa e assistência técnica autorizada na região sudoeste do Paraná ou próximo a região de Marmeleiro-PR	DENTEMED	389,99	2.729,93
Valor Total Estimado						2.729,93	

PRAZO DE EXECUÇÃO E VIGÊNCIA: da assinatura da ata de registro de preços até 20 de fevereiro de 2023.  
DATA DE ASSINATURA DA ATA: 21 de fevereiro de 2022.

Marmeleiro, 21 de fevereiro de 2022.

Paulo Jair Pilati  
Prefeito de Marmeleiro



Diário Oficial Assinado Eletronicamente com Certificado Padrão ICP-Brasil e Protocolado com Carimbo de Tempo SCT de acordo com a Medida Provisória 2200-2 do Art. 10º de 24.08.01 da ICP-Brasil

O Município de Marmeleiro dá garantia da autenticidade deste documento, desde que visualizado através de <http://www.marmeleiro.pr.gov.br/> no link Diário Oficial.

Início

**DIÁRIO OFICIAL ELETRÔNICO**

MUNICÍPIO DE MARMELEIRO - PARANÁ

TERÇA-FEIRA, 22 DE FEVEREIRO DE 2022

ANO: VI

EDIÇÃO Nº: 1178-20 Pág(s)

**ATOS DO PODER EXECUTIVO****EXTRATO PARA PUBLICAÇÃO ATA DE REGISTRO DE PREÇOS Nº 033/2022 PREGÃO ELETRÔNICO Nº 003/2022**

CONTRATANTE: MUNICÍPIO DE MARMELEIRO  
CONTRATADA: WESLEY GUSTAVO CALIXTO DOS SANTOS  
OBJETO: A implantação de Registro de Preços para aquisição dos produtos abaixo especificados:

Item	Código BR	Unid. Medida	Qtde	Descrição	Marca	Valor Unitário	Valor Total
38	407015	Un	4	Caneta baixa rotação, tipo: micromotor, conexão: conexão borden 2 furos, refrigeração: s/ refrigeração interna, rotação: cerca de 5.000 a 20.000 rpm. Confeccionada em alumínio anodizado ou metal cromado. Sistema intra de encaixe rápido, permitindo o giro de 360 graus das peças acopladas. Possui anel giratório acoplado ao corpo, que permite a reversão da rotação no sentido horário e anti horário. Baixo nível de ruído. Autoclavável. Registro na Anvisa e Assistência técnica autorizada na Região Sudoeste do Paraná ou próximo a Marmeleiro-PR	DENTEMED	360,00	1.440,00
Valor Total Estimado						1.440,00	

PRAZO DE EXECUÇÃO E VIGÊNCIA: da assinatura da ata de registro de preços até 20 de fevereiro de 2023.  
DATA DE ASSINATURA DA ATA: 21 de fevereiro de 2022.

Marmeleiro, 21 de fevereiro de 2022.

Paulo Jair Pilati  
Prefeito de Marmeleiro

**EXTRATO PARA PUBLICAÇÃO TERCEIRO TERMO ADITIVO AO CONTRATO DE LICENÇA DE USO E ATUALIZAÇÃO DE SOFTWARE Nº 013/2019 Vinculado ao Processo de Inexigibilidade de Licitação nº 005/2019**

CONTRATANTE: MUNICÍPIO DE MARMELEIRO  
CONTRATADO: GOVERNANÇABRASIL S/A TECNOLOGIA E GESTÃO EM SERVIÇOS  
OBJETO DO ADITAMENTO: aditivo de prazo de execução e vigência contratual com reajuste de valores pelo índice do INPC.  
VALOR REAJUSTADO: Ficam reajustados os valores mensais conforme índice da variação do INPC dos últimos doze meses no percentual de 10,5996%, passando o valor mensal do Contrato para R\$ 12.367,61 (doze mil trezentos e sessenta e sete reais e sessenta e um centavos), totalizando para o período de 03 (três) meses o valor de R\$ 37.102,83 (trinta e sete mil cento e dois reais e oitenta e três centavos).  
PRAZO DE EXECUÇÃO E VIGÊNCIA DO ADITIVO: pelo período de 03 (três) meses, a contar do vencimento do instrumento contratual (18/02/2022), ou seja, até 18 de maio de 2022.  
DATA DE ASSINATURA DO ADITIVO: 18 de fevereiro de 2022.  
FORO: Foro da Comarca de Marmeleiro, Estado do Paraná.

Marmeleiro, 18 de fevereiro de 2022.

Paulo Jair Pilati  
Prefeito de Marmeleiro



Diário Oficial Assinado Eletronicamente com Certificado Padrão ICP-Brasil e Protocolado com Carimbo de Tempo SCT de acordo com a Medida Provisória 2200-2 do Art. 10º de 24.08.01 da ICP-Brasil

O Município de Marmeleiro dá garantia da autenticidade deste documento, desde que visualizado através de <http://www.marmeleiro.pr.gov.br/> no link Diário Oficial.

Início

1586



ATA DE REGISTRO DE PREÇOS Nº 003/2022 EXPRATO PARA PUNTAÇÃO CONTRATO DE MANUTENÇÃO E MATERIAS OBITORFOROS E HOSPITALARES DA

Table listing items for procurement, including quantities and prices for various materials like 'FOLHA DE ALUMINIO' and 'LIXA'.

Table with 5 columns: Item number, Quantity, Unit, Brand/Origin, and Price. Includes items like 'CABO DE COBRE' and 'CABO DE ALUMINIO'.

Table with 5 columns: Item number, Quantity, Unit, Brand/Origin, and Price. Includes items like 'LIXA' and 'FOLHA DE ALUMINIO'.

Table with 5 columns: Item number, Quantity, Unit, Brand/Origin, and Price. Includes items like 'FOLHA DE ALUMINIO' and 'LIXA'.

ATA DE REGISTRO DE PREÇOS Nº 003/2022 EXPRATO PARA PUNTAÇÃO CONTRATO DE MANUTENÇÃO E MATERIAS OBITORFOROS E HOSPITALARES DA

ATA DE REGISTRO DE PREÇOS Nº 003/2022 EXPRATO PARA PUNTAÇÃO CONTRATO DE MANUTENÇÃO E MATERIAS OBITORFOROS E HOSPITALARES DA

ATA DE REGISTRO DE PREÇOS Nº 003/2022 EXPRATO PARA PUNTAÇÃO CONTRATO DE MANUTENÇÃO E MATERIAS OBITORFOROS E HOSPITALARES DA

ATA DE REGISTRO DE PREÇOS Nº 003/2022 EXPRATO PARA PUNTAÇÃO CONTRATO DE MANUTENÇÃO E MATERIAS OBITORFOROS E HOSPITALARES DA

ATA DE REGISTRO DE PREÇOS Nº 003/2022 EXPRATO PARA PUNTAÇÃO CONTRATO DE MANUTENÇÃO E MATERIAS OBITORFOROS E HOSPITALARES DA

ATA DE REGISTRO DE PREÇOS Nº 003/2022 EXPRATO PARA PUNTAÇÃO CONTRATO DE MANUTENÇÃO E MATERIAS OBITORFOROS E HOSPITALARES DA

Legal notice from Prefeitura Municipal de Marmeleiro regarding the bidding process for maintenance and hospital materials.

Legal notice from Prefeitura Municipal de Marmeleiro regarding the bidding process for maintenance and hospital materials.



LUIVA DE PROCEDIMENTO SUPERMAX PROCEDURE SUPERMAX 20.99 CADA  
EM COMPRAS ACIMA DE R\$ 15.99\* PAGUE APENAS: R\$ 15.99 CADA  
Confira regras (https://www.dentalspeed.com/familia/babador-descartavel-dental-bibs-hospflex)

(https://www.dentalspeed.com/familia/luva-latex-p-procedimento-supermax)

(https://www.dentalspeed.com/)

LUA DE PROCEDIMENTO PROCEDURE LATEX SUPERMAX R\$ 20,99 CADA  
 EM COMPRAS ACIMA DE R\$ 150,00 PAGUE APENAS R\$ 15,99 CADA  
[Contira regras](#) [\(https://www.dentalspeed.com/\)](https://www.dentalspeed.com/)

# Babador Descartável Dental Bibs

## HOSPFLEX

★★★★★ ( 6 Avaliações )



(https://cdn.dentalspeed.com/produto



(https://cdn.dentalspeed.com/produto



hospflex-  
descartavel-  
18328a-  
dental-  
1.png)  
bibs-

sortido-  
hos-  
18328-  
b.png)



### 18328 - Babador Descartável Dental Bibs - Amarelo

Embalagem c/ 100 unidades. [Saiba Mais \(https://www.dentalspeed.com/produto/babador-descartavel-dental-bibs-amarelo-hospflex\)](https://www.dentalspeed.com/produto/babador-descartavel-dental-bibs-amarelo-hospflex)

Por apenas  
**R\$ 20,90**

[avise-me](#)

**(Esgotado)**

[+ opções  
descartavel-dental-bibs-amarelo-hospflex\)](https://www.dentalspeed.com/produto/babador-descartavel-dental-bibs-amarelo-hospflex)

### 18328 - Babador Descartável Dental Bibs - Azul

Embalagem c/ 100 unidades. [Saiba Mais \(https://www.dentalspeed.com/produto/babador-descartavel-dental-bibs-azul-hospflex\)](https://www.dentalspeed.com/produto/babador-descartavel-dental-bibs-azul-hospflex)

Por apenas  
**R\$ 20,90**

QUANTIDADE

(https://www.dentalspeed.com/familia/lua-latex-p-procedimento-supermax) [comprar](#)

(https://www.dentalspeed.com/)

0

LUA DE PROCEDIMENTO SUPERMAX 20,99

EM COMPRAS ACIMA DE R\$ 15,99 PAGUE APENAS R\$ 15,99

Contra regras (https://www.dentalspeed.com/)

Embalagem c/ 100 unidades. Saiba Mais (https://www.dentalspeed.com/produto/babador-descartavel-dental-bibs-branco-hospflex)

Baseado em 6 recomendações

hospflex)

Por apenas **R\$ 20,90**

Ordenar por ▾

(Esgotado)

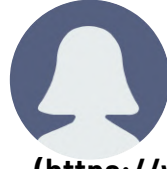

avise-me

(https://www.dentalspeed.com/produto/babador-

Ana M.

+ opções

✓ Compra verificada

descartavel-dental-bibs-branco-hospflex)

18328 - Babador Descartável Dental Bibs - Rosa

Embalagem c/ 100 unidades. Saiba Mais (https://www.dentalspeed.com/produto/babador-descartavel-dental-bibs-rosa-

hospflex) É uma das melhores marcas, mas ultimamente está vindo muito fino

Sim, eu recomendo este produto

**R\$ 20,90**

Essa avaliação foi útil?

(1)

(0)

QUANTIDADE

comprar

Compartilhar

18328 - Babador Descartável Dental Bibs - Sortido

Embalagem c/ 100 unidades. Saiba Mais (https://www.dentalspeed.com/produto/babador-descartavel-dental-bibs-sortido-hospflex)

Por apenas

**R\$ 20,90**



Charlene D.

comprar

✓ Compra verificada

18328 - Babador Descartável Dental Bibs - Verde

Embalagem c/ 100 unidades. Saiba Mais (https://www.dentalspeed.com/produto/babador-descartavel-dental-bibs-verde-hospflex)

Ótimo custo benefício

Por apenas Barato e de ótima qualidade. Recomendo!

**R\$ 20,90**

Sim, eu recomendo este produto

(https://www.dentalspeed.com/familia/levar-avaliacao-promo-cao-supermax)

Essa avaliação foi útil?

(https://www.dentalspeed.com/)

avise-me

0

**(Esgotado)** LUIVA DE LUIVA DE EM COMPRAS EM COMPRAS  
 LUIVA DE PROCEDIMENTO PROCEDURE ACIMA EM COMPRAS ACIMA DE  
 SUPERMAX SUPERMAX PAGUE APENAS PAGUE APENAS

20,99 15,99

Confira regras

(https://www

+ opções  
descartavel-dental-bibs-verde-hospflex)

Compartilhar

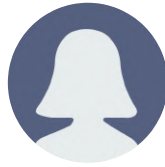

Maria M.

✓ Compra verificada

★★★★★ 22/04/2021

Tamanho bom e qualidade ótima

**Sim, eu recomendo este produto**

Essa avaliação foi útil?

(0) (0)

Compartilhar

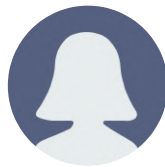

Luciana R.

✓ Compra verificada

★★★★★ 13/02/2021

Ótimo

**Sim, eu recomendo este produto**  
(https://www.dentalspeed.com/familia/luva-latex-p-procedimento=supermax)

Essa avaliação foi útil?  
(https://www.dentalspeed.com/)

0

LUA DE PROCEDIMENTO SUPERMAX **R\$ 20,99** CADA **EM COMPRAS ACIMA DE R\$ 50,00 PAGUE APENAS R\$ 15,99** CADA [Confira regras](#) (<https://www>)

### Compartilhar

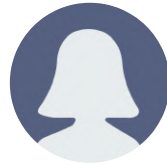

Lucimara A.

✓ **Compra verificada**

★★★★★ 05/12/2020

**Mto bom**

Tamanho excelente, não vem amassado, absorve bem e é macio.

**Sim, eu recomendo este produto**

**Essa avaliação foi útil?**

(2) (0)

### Compartilhar



Ver mais avaliações

Escrever Avaliação

Dentista, é sua **PRIMEIRA COMPRA?**  
Temos um **CUPOM** de **15% OFF** para você!



Preencha os dados abaixo:

CPF/CNPJ\*

E-mail\*

Telefone\*

\*Campos obrigatórios.

Ao informar meus dados

Aceito receber

(<https://www.dentalspeed.com/familia/lua-latex-p-procedimento-supermax>)

(<https://www.dentalspeed.com/>)

0



Sobre a Dental Speed ([https://www.dentalspeed.com/tira\\_duvidas/sobre](https://www.dentalspeed.com/tira_duvidas/sobre))

Programa Universitários (<https://www.dentalspeed.com/universitarios>)

Trabalhe com a gente ([https://www.dentalspeed.com/tira\\_duvidas/email/curriculo](https://www.dentalspeed.com/tira_duvidas/email/curriculo))

Catálogos Virtuais (<https://www.dentalspeed.com/catalogos/catalogo-de-produtos>)

Guardiões do Sorriso (<https://www.dentalspeed.com/guardioes>)

Simple Dental (<https://www.dentalspeed.com/simples-dental>)

Conta com a gente (<https://www.dentalspeed.com/hotsite/conta-com-a-gente>)

Diversidade (<https://www.dentalspeed.com/paginas/diversidade>)

## Espaço do Cliente

Meus Pedidos ([https://www.dentalspeed.com/pedidos\\_esb/index](https://www.dentalspeed.com/pedidos_esb/index))

Boletos (<https://www.dentalspeed.com/boletos>)

Meus Dados (<https://www.dentalspeed.com/clientes/alterar>)

Listas ([https://www.dentalspeed.com/clientes/minhas\\_listas](https://www.dentalspeed.com/clientes/minhas_listas))

Ajuda ([https://www.dentalspeed.com/tira\\_duvidas](https://www.dentalspeed.com/tira_duvidas))

## Privacidade e Segurança de Informações

Guia de Segurança ([https://www.dentalspeed.com/tira\\_duvidas/guia\\_de\\_seguranca](https://www.dentalspeed.com/tira_duvidas/guia_de_seguranca))

Política de Privacidade e Cookies ([https://www.dentalspeed.com/tira\\_duvidas/politica-de-privacidade](https://www.dentalspeed.com/tira_duvidas/politica-de-privacidade))

Gerenciamento das Preferências de Cookies

LGPD Direito dos Titulares (<https://privacyportal-br.onetrust.com/webform/7df92ceb-936a-459d-a84f-9b137870df61/01f0213a-2cf1-4cc2-bb59-471f3417ea0d>)

Reporte de Incidentes de Privacidade (<https://privacyportal-br.onetrust.com/incident-portal/webforms/7df92ceb-936a-459d-a84f-9b137870df61/6b1c1fa2-949c-4211-ae29-442def78d4df>)

(<https://www.dentalspeed.com/familia/luva-latex-p-procedimento-supermax>)

(<https://www.dentalspeed.com/>)

0



[Espaço do Cliente Dental Speed \(https://www.dentalspeed.com/clientes/minhaconta\)](https://www.dentalspeed.com/clientes/minhaconta)

[Tira Dúvidas \(https://www.dentalspeed.com/tira\\_duvidas\)](https://www.dentalspeed.com/tira_duvidas)

[Entrega / Frete \(https://www.dentalspeed.com/tira\\_duvidas/entrega\)](https://www.dentalspeed.com/tira_duvidas/entrega)

[Pagamentos \(https://www.dentalspeed.com/tira\\_duvidas/formas\\_pagamento\)](https://www.dentalspeed.com/tira_duvidas/formas_pagamento)

[Trocas e devoluções \(https://www.dentalspeed.com/tira\\_duvidas/troca\\_devolucao\)](https://www.dentalspeed.com/tira_duvidas/troca_devolucao)

[Fale Conosco \(https://www.dentalspeed.com/tira\\_duvidas/atendimento\)](https://www.dentalspeed.com/tira_duvidas/atendimento)

[Dúvidas Frequentes \(https://www.dentalspeed.com/tira\\_duvidas/duvidas\\_frequentes\)](https://www.dentalspeed.com/tira_duvidas/duvidas_frequentes)

[Segurança \(https://www.dentalspeed.com/tira\\_duvidas/seguranca\)](https://www.dentalspeed.com/tira_duvidas/seguranca)

[Política Comercial \(https://www.dentalspeed.com/tira\\_duvidas/politica-comercial\)](https://www.dentalspeed.com/tira_duvidas/politica-comercial)

[Venda para Universitários \(https://www.dentalspeed.com/universitarios/duvidas\)](https://www.dentalspeed.com/universitarios/duvidas)

[Código de Defesa do Consumidor \(https://www.procon.sc.gov.br/wp-content/uploads/2021/03/manual-cdc-2014.pdf\)](https://www.procon.sc.gov.br/wp-content/uploads/2021/03/manual-cdc-2014.pdf)

## Formas de Pagamento

### Cartão de Crédito

Pague em até 12x

[confira as condições \(https://www.dentalspeed.com/tira\\_duvidas/formas\\_pagamento\)](https://www.dentalspeed.com/tira_duvidas/formas_pagamento)

### Boleto Bancário

Pague em até 6x

Aprovação de crédito sujeita à análise.

[confira as condições \(https://www.dentalspeed.com/tira\\_duvidas/formas\\_pagamento\)](https://www.dentalspeed.com/tira_duvidas/formas_pagamento)

### Boleto Antecipado

À vista com 3% de desconto em produtos

## Redes Sociais

[\(https://www.dentalspeed.com/familia/luva-latex-p-procedimento-supermax\)](https://www.dentalspeed.com/familia/luva-latex-p-procedimento-supermax)

[\(https://www.dentalspeed.com/\)](https://www.dentalspeed.com/)

LUA DE PROCEDIMENTO SUPERMAX TOCOPOL 20,99 CADA  
EN COMPRAS ACIMA DE R\$ 99,99 PAGUE APENAS R\$ 15,99 CADA  
Confira regras (https://www



(https://www.lojaconfiavel.com/dentalspeed)

Compre também pelo **0800 701 6870** (tel:08007016870)

Avalie-nos

Segunda a Sexta-feira, das 8h às 19h, e Sábado, das 9h às 13h.

Para melhor atender nossos clientes, não vendemos por atacado e reservamo-nos o direito de limitar, por cliente, a quantidade dos produtos anunciados. Preços, ofertas e condições exclusivos para internet e tele vendas, válidos durante o dia de hoje, podendo sofrer alterações sem prévia notificação. Copyright © 2003-2023 https://www.dentalspeed.com/ , TODOS OS DIREITOS RESERVADOS. Algumas Ilustrações por Stories by Freepik. Imagens de produtos meramente ilustrativas. Os produtos e impressos Dental Speed são para uso próprio dos cirurgiões-dentistas. Vendas exclusivas por telefone e internet. Não trabalhamos com representantes ou outros canais de venda. Revenda Proibida. Dental Speed | CNPJ 13.612.214/0001-60 Rua Senador Carlos Gomes de Oliveira, 800, GP 04. Distrito Industrial - CEP 88104-785 - São José-SC. Responsáveis Técnicas: Mariana Vianna Kunzler | CRF-SC 4183 | Manoela Kluppel Riekes | CRF-SC 15353 | Marielle Meireles da Silva | CRF-SC 15871 | Nº Autorização ANVISA: Medicamentos 1.09.024-0 Produtos para saúde 8.08.016-3 Saneantes 3.05.080-3 Cosméticos 2.09.568-8



Digite o que você procura

- Dentística e Estética [▼ \(https://www.icevirtual.com.br/dentistica-e-estetica\)](https://www.icevirtual.com.br/dentistica-e-estetica)
- Descartáveis [▼ \(https://www.icevirtual.com.br/descartaveis\)](https://www.icevirtual.com.br/descartaveis)
- Instrumentais [▼ \(https://www.icevirtual.com.br/instrumentais\)](https://www.icevirtual.com.br/instrumentais)
- Material de Consumo [▼ \(https://www.icevirtual.com.br/material-de-consumo\)](https://www.icevirtual.com.br/material-de-consumo)
- Moldagem [▼ \(https://www.icevirtual.com.br/moldagem\)](https://www.icevirtual.com.br/moldagem)
- Resina [▼ \(https://www.icevirtual.com.br/resina\)](https://www.icevirtual.com.br/resina)
- Outros Departamentos [▼ \(https://www.icevirtual.com.br/categoria/outros-departamentos.html\)](https://www.icevirtual.com.br/categoria/outros-departamentos.html)

Minha Conta [\(/conta/index\)](/conta/index)  
 Meu Carrinho [\(/carrinho/index\)](/carrinho/index)

(https://www.icevirtual.com.br/)



(https://www.icevirtual.com.br/carrinho/index)

(https://api.whatsapp.com/send?text=Babador%20Odontol%C3%B3gico%20Descart%C3%A1vel%20SSplus)

Início [\(https://www.icevirtual.com.br/\)](https://www.icevirtual.com.br/) » Descartáveis [\(https://www.icevirtual.com.br/descartaveis\)](https://www.icevirtual.com.br/descartaveis)

# BABADOR ODONTOLÓGICO DESCARTÁVEL

CÓDIGO: 3762

## R\$ 19,90

**COMPRAR**  [\(HTTPS://WWW.ICEVIRTUAL.COM.BR/CARRINHO/PRODUTO/54000899/ADID\)](https://www.icevirtual.com.br/carrinho/produto/54000899/ADID)  
 [\(https://www.icevirtual.com.br/conta/index\)](https://www.icevirtual.com.br/conta/index)

ESTOQUE: 2 DIAS ÚTEIS

CALCULE O FRETE

CEP  CALCULAR

COMPARTILHE

Fale conosco, estamos online!

# DESCRIÇÃO DO PRODUTO

Confeccionado com a mais alta qualidade, utilizando um moderno processo de fabricação, com celulose 100% virgem junto com o filme de polietileno atóxico, assim tornando-os resistentes e com maior poder de absorção, garantindo a qualidade total.

Possui tamanho 30x40 cm

Pacote Com 100 Unidades

## PRODUTOS RELACIONADOS

(<https://www.icevirtual.com.br/sugador-odontologico-ssplus>)  
(<https://www.icevirtual.com.br/>)



SUGADOR ODONTOLÓGICO - SSPLUS ([HTTPS://WWW.ICEVIRTUAL.COM.BR/SUGADOR-ODONTOLOGICO-SSPLUS](https://www.icevirtual.com.br/sugador-odontologico-ssplus))

R\$ 12,90

(<https://www.icevirtual.com.br/carrinho/index>)

Adicionar (<https://www.icevirtual.com.br/sugador-odontologico-ssplus>)

(<https://www.icevirtual.com.br/babador-odontologico-descartavel-biodinamica>)



BABADOR ODONTOLÓGICO DESCARTÁVEL - BIODINÂMICA ([HTTPS://WWW.ICEVIRTUAL.COM.BR/BABADOR-ODONTOLOGICO-DESCARTAVEL-BIODINAMICA](https://www.icevirtual.com.br/babador-odontologico-descartavel-biodinamica))

R\$ 2,90

Adicionar (<https://www.icevirtual.com.br/babador-odontologico-descartavel-biodinamica>)

(<https://www.icevirtual.com.br/touca-descartavel-sanfonada-ssplus>)



(<https://www.icevirtual.com.br/conta/index>)

TOUCA DESCARTÁVEL SANFONADA - SSPLUS ([HTTPS://WWW.ICEVIRTUAL.COM.BR/TOUCA-DESCARTAVEL-SANFONADA-SSPLUS](https://www.icevirtual.com.br/touca-descartavel-sanfonada-ssplus))

R\$ 24,70



Adicionar (<https://www.icevirtual.com.br/touca-descartavel-sanfonada-ssplus>)

(<https://www.icevirtual.com.br/sugador-endodontico-descartavel-ssplus>)



SUGADOR ENDODÔNTICO DESCARTÁVEL - SSPLUS ([HTTPS://WWW.ICEVIRTUAL.COM.BR/SUGADOR-ENDODONTICO-DESCARTAVEL-SSPLUS](https://www.icevirtual.com.br/sugador-endodontico-descartavel-ssplus))

R\$ 20,00

(<https://www.icevirtual.com.br/>)

Adicionar (<https://www.icevirtual.com.br/sugador-endodontico-descartavel-ssplus>)

SIGA NOSSO INSTAGRAM

@DENTALICEVIRTUAL ([HTTPS://INSTAGRAM.COM/DENTALICEVIRTUAL](https://instagram.com/dentalicevirtual))

(<https://www.icevirtual.com.br/carrinho/index>)

Cliente Esmeralda

RECEBA NOSSAS OFERTAS

Digite seu email

CATEGORIAS



- (<https://www.icevirtual.com.br/>)
- (<https://www.icevirtual.com.br/dentistica-e-estetica>)
- Descartáveis (<https://www.icevirtual.com.br/descartaveis>)
- Instrumentais (<https://www.icevirtual.com.br/instrumentais>)
- Material de Consumo (<https://www.icevirtual.com.br/material-de-consumo>)
- Moldagem (<https://www.icevirtual.com.br/moldagem>)
- Resina (<https://www.icevirtual.com.br/resina>)
- Outros Departamentos (<https://www.icevirtual.com.br/categoria/outros-departamentos>)

CONTEÚDO

Fale Conosco

Como Chegar na Dental Ice (<https://www.icevirtual.com.br/pagina/como-chegar-na-dental-ice.html>)

Política Comercial (<https://www.icevirtual.com.br/pagina/politica-comercial.html>)

Política de Troca e Devolução (<https://www.icevirtual.com.br/pagina/politica-de-troca-e-devolucao.html>)

Privacidade e Segurança (<https://www.icevirtual.com.br/pagina/privacidade-e-seguranca.html>)

Sobre a Dental Ice (<https://www.icevirtual.com.br/pagina/sobre-a-dental-ice.html>)

ATENDIMENTO

☎ Telefone: (11) 3901-5352 (tel:(11) 3901-5352)

📱 Whatsapp: (11) 3906-1630 (<https://api.whatsapp.com/send?phone=551139061630>)

✉ E-mail: [contato@icevirtual.com.br](mailto:contato@icevirtual.com.br) (mailto:contato@icevirtual.com.br)

Fale conosco, estamos online!





CONT

Telefone: (11) 3901-5352 (tel:(11) 3901-5352)  
Whatsapp: (11) 3906-1630 (https://api.whatsapp.com/send?phone=551139061630)  
(https://www.icevirtual.com.br)



PAQUE COM

(https://www.icevirtual.com.br/)

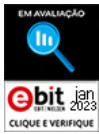

(http://www.ebit.com.br/81900/selo)



ICE COMERCIO DE PRODUTOS ODONTOLOGICOS LTDA - CNPJ: 04.895.331/0001-00 Todos os direitos reservados. 2023



(https://www.icevirtual.com.br/carrinho/index)

suascomprasonline

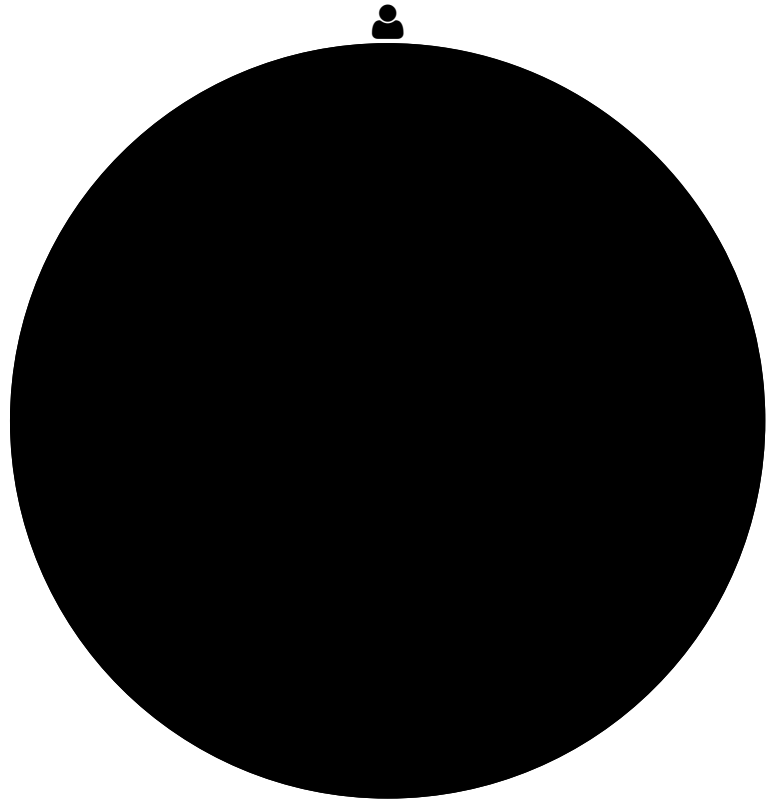

(https://www.icevirtual.com.br/conta/index)

[Início \(https://www.distriodonto.com.br/\)](https://www.distriodonto.com.br/) → **Broca Diamantada nº 1190F - FAVA**



**Imagens meramente ilustrativas**

## Broca Diamantada nº 1190F - FAVA

SKU: 7620

[SEJA O PRIMEIRO A AVALIAR ESTE PRODUTO](#)

3.9

EM ESTOQUE

**R\$3,90**

consulte condições de parcelamento

**R\$3,71** no boleto (5% off)

-	1	+
---	---	---

**COMPRAR**

**CALCULAR FRETE**



**CEP**

[ADICIONAR AOS FAVORITOS](#)[\(HTTPS://WWW.DISTRIDONTO.COM.BR/WISHLIST/INDEX/ADD/PRODUCT/4020/FORM\\_KEY/TIJICMULHMCLK4ZN/\)](https://www.distriodonto.com.br/wishlist/index/add/product/4020/form_key/tijicmulhmclk4zn/)

#### DESCRIÇÃO RÁPIDA

- A Ponta Diamantada 1190F é uma broca de alta rotação dourada que possui haste em aço inoxidável e parte ativa formada por microgrãos de diamantes naturais e sintéticos fixados por processo galvânico.

DETALHES



**DETALHES**    ADICIONAL    COMENTÁRIOS

- A Ponta Diamantada 1190F é uma broca de alta rotação dourada que possui haste em aço inoxidável e parte ativa formada por microgrãos de diamantes naturais e sintéticos fixados por processo galvânico.





[Início \(https://www.distriodonto.com.br/\)](https://www.distriodonto.com.br/) → **Broca Endo Z - ANGELUS**



**Imagens meramente ilustrativas**

## Broca Endo Z – ANGELUS

SKU: 4254

[SEJA O PRIMEIRO A AVALIAR ESTE PRODUTO](#)

25.9

EM ESTOQUE

**R\$25,90**

consulte condições de parcelamento

**R\$24,61** no boleto (5% off)

-	1	+
---	---	---



[COMPRAR](#)

## CALCULAR FRETE

**CEP**[ADICIONAR AOS FAVORITOS](#)[\(HTTPS://WWW.DISTRIDONTO.COM.BR/WISHLIST/INDEX/ADD/PRODUCT/3894/FORM\\_KEY/TIJICMULHMCLK4ZN/\)](https://www.distriodonto.com.br/wishlist/index/add/product/3894/form_key/tijicmulhmclk4zn/)[f](#) [t](#) [in](#) [G+](#) [p](#)

## DESCRIÇÃO RÁPIDA

- Ponta segura, sem risco de acidentes.
- Lâminas de corte especialmente desenvolvidas para diminuir o tempo opêratório.
- 23mm.

[DETALHES](#)[DETALHES](#) [ADICIONAL](#) [COMENTÁRIOS](#)

- Ponta segura, sem risco de acidentes.
- Lâminas de corte especialmente desenvolvidas para diminuir o tempo opêratório.
- 23mm.

## PRODUTOS RELACIONADOS

Escolha os produtos que deseja adicionar ao carrinho ou [marcar todos](#)





(<https://www.distriodonto.com.br/kit-academico-dabi-atlante.html>)

**Kit Acadêmico - DABI ATLANTE**

(<https://www.distriodonto.com.br/kit-academico-dabi-atlante.html>) ~~R\$3.900,90~~

consulte condições de parcelamento

**R\$3.705,86** no boleto (5% off)



(<https://www.distriodonto.com.br/kit-academico-dentflex-sigma-air.html>)

**Kit Acadêmico Sigma Air - DENTFLEX**

(<https://www.distriodonto.com.br/kit-academico-dentflex-sigma-air.html>) ~~R\$2.090,90~~

consulte condições de parcelamento

**R\$1.986,36** no boleto (5% off)





Digite o que você procura

Dentística e Estética (https://www.icevirtual.com.br/dentistica-e-estetica)

Descartáveis (https://www.icevirtual.com.br/descartaveis)

Instrumentais (https://www.icevirtual.com.br/instrumentais)

Material de Consumo (https://www.icevirtual.com.br/material-de-consumo)

Moldagem (https://www.icevirtual.com.br/moldagem)

Resina (https://www.icevirtual.com.br/resina)

Outros Departamentos (https://www.icevirtual.com.br/categoria/outros-departamentos.html)

Minha Conta (/conta/index)

Meu Carrinho (/carrinho/index)

(https://www.icevirtual.com.br/)



(https://www.icevirtual.com.br/carrinho/index)

Cliente Esmeralda

(https://api.whatsapp.com/send?text=Broca%20Endo%20Z%20FG%20-%20Microdont%20http%20Inicio (https://www.icevirtual.com.br/) » Outros Departamentos (https://www.icevirtual.com.br/categoria/outros-departamentos.html) » Endodontia (https://www.icevirtual.com.br/categoria/endodontia.html) » Broca Endo

# BROCA ENDO Z FG - MICRODONT

CÓDIGO: 11937

R\$ 25,00

1

COMPRAR (HTTPS://WWW.ICEVIRTUAL.COM.BR/CARRINHO/54003866/ADICIONAR)

(https://www.icevirtual.com.br/conta/index)

ESTOQUE: 2 DIAS ÚTEIS

CALCULE O FRETE

CEP CALCULAR

COMPARTILHE



Fale conosco, estamos online!



## DESCRIÇÃO DO PRODUTO

Embalagem com 1 unidade.

Indicada para o preparo da câmara pulpar durante a cirurgia de acesso.

- \* Broca tronco-cônico de aço carbide.
- \* Extremidade inativa.
- \* Alta rotação.
- \* A parte inativa da broca possui cor dourada.

## PRODUTOS RELACIONADOS

(<https://www.icevirtual.com.br/broca-endo-z-fg-prima-dental-by-angelus/>)



BROCA ENDO Z FG - PRIMA DENTAL BY ANGELUS ([HTTPS://WWW.ICEVIRTUAL.COM.BR/BROCA-ENDO-Z-FG-PRIMA-DENTAL-BY-ANGELUS](https://www.icevirtual.com.br/broca-endo-z-fg-prima-dental-by-angelus/))

R\$ 29,80

(<https://www.icevirtual.com.br/carrinho/index>)

Adicionar  (<https://www.icevirtual.com.br/broca-endo-z-fg-prima-dental-by-angelus/>)

(<https://www.icevirtual.com.br/broca-cirurgica-zekrya-fg-microdont>)



BROCA CIRÚRGICA ZEKRYA FG - MICRODONT ([HTTPS://WWW.I](https://www.icevirtual.com.br/broca-cirurgica-zekrya-fg-microdont))

R\$ 27,40

Adicionar  (<https://www.icevirtual.com.br/broca-cirurgica-zekrya-fg-microdont>)

(<https://www.icevirtual.com.br/mandril-ca-adaptador-fg-microdont>)

(<https://www.icevirtual.com.br/conta/index>)

MANDRIL CA ADAPTADOR FG - MICRODONT ([HTTPS://WWW.ICEVIRTUAL.COM.BR/MANDRIL-CA-ADAPTADOR-FG-MICRODONT](https://www.icevirtual.com.br/mandril-ca-adaptador-fg-microdont))

R\$ 27,40



Adicionar  (<https://www.icevirtual.com.br/mandril-ca-adaptador-fg-microdont>)

(<https://www.icevirtual.com.br/broca-largo-32mm-ca-microdont>)

BROCA LARGO 32MM CA - MICRODONT ([HTTPS://WWW.ICEVIRTUAL.COM.BR/BROCA-LARGO-32MM-CA-MICRODONT](https://www.icevirtual.com.br/broca-largo-32mm-ca-microdont))

R\$ 12,00

(<https://www.icevirtual.com.br/>)

Adicionar  (<https://www.icevirtual.com.br/broca-largo-32mm-ca-microdont>)

 SIGA NOSSO INSTAGRAM

@DENTALICEVIRTUAL ([HTTPS://INSTAGRAM.COM/DENTALICEVIRTUAL](https://instagram.com/dentalicevirtual))

(<https://www.icevirtual.com.br/carrinho/index>)

Cliente Esmeralda

 RECEBA NOSSAS OFERTAS

Digite seu email

CATEGORIAS



- (<https://www.facebook.com/dentalicevirtual>)
- Dentística e Estética (<https://www.icevirtual.com.br/dentistica-e-estetica>)
- Descartáveis (<https://www.icevirtual.com.br/descartaveis>)
- Instrumentais (<https://www.icevirtual.com.br/instrumentais>)
- Material de Consumo (<https://www.icevirtual.com.br/material-de-consumo>)
- Moldagem (<https://www.icevirtual.com.br/moldagem>)
- Resina (<https://www.icevirtual.com.br/resina>)
- Outros Departamentos (<https://www.icevirtual.com.br/categoria/outros-departamentos>)

CONTEÚDO

- Fale Conosco
- Como Chegar na Dental Ice (<https://www.icevirtual.com.br/pagina/como-chegar-na-dental-ice.html>)
- Política Comercial (<https://www.icevirtual.com.br/pagina/politica-comercial.html>) (<https://www.icevirtual.com.br/conta/index>)
- Política de Troca e Devolução (<https://www.icevirtual.com.br/pagina/politica-de-troca-e-devolucao.html>)
- Privacidade e Segurança (<https://www.icevirtual.com.br/pagina/privacidade-e-seguranca.html>)
- Sobre a Dental Ice (<https://www.icevirtual.com.br/pagina/sobre-a-dental-ice.html>)

ATENDIMENTO

- ☎ Telefone: (11) 3901-5352 (tel:(11) 3901-5352)
- 💬 Whatsapp: (11) 3906-1630 (<https://api.whatsapp.com/send?phone=551139061630>)
- ✉ E-mail: [contato@icevirtual.com.br](mailto:contato@icevirtual.com.br) (mailto:contato@icevirtual.com.br)

Fale conosco, estamos online!



CONT

Telefone: (11) 3901-5352 (tel:(11) 3901-5352)  
Whatsapp: (11) 3906-1630 (https://api.whatsapp.com/send?phone=551139061630)  
www.icevirtual.com.br



PAQUE COM

(https://www.icevirtual.com.br/)

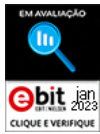

(http://www.ebit.com.br/81900/selo)



ICE COMERCIO DE PRODUTOS ODONTOLOGICOS LTDA - CNPJ: 04.895.331/0001-00 Todos os direitos reservados. 2023



(https://lojaintegrada.com.br/)  
(https://www.icevirtual.com.br/carrinho/index)

suascomprasonline

Cliente Esmeralda

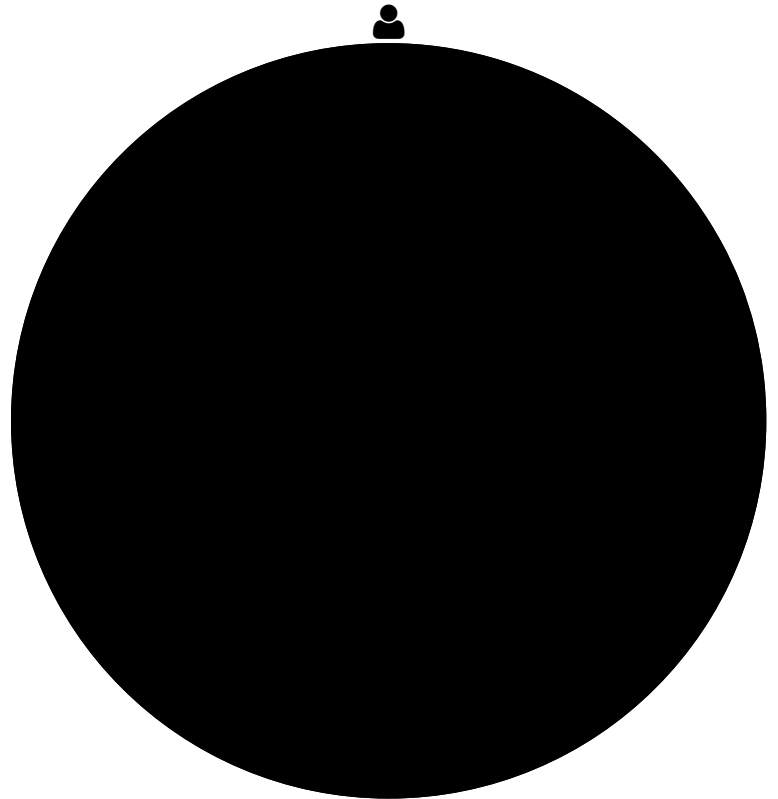

(https://www.icevirtual.com.br/conta/index)

LUA DE PROCEDIMENTO SUPERMAX **R\$ 20,99** CADA

EM COMPRAS ACIMA DE **R\$ 99,99** PAGUE APENAS **R\$ 15,99** CADA

[Confira regras](#)

([https://www](https://www.dentalspeed.com))

# Alta Rotação Z46SL LED

★★★★★ ( 1 Avaliação )

SCHUSTER

Embalagem c/ 1 unidade.



(<https://cdn.dentalspeed.com/produtos/550/alta-rotacao-z46sl-led-sch16722a-1.png>)

(<https://cdn.dentalspeed.com/produtos/550/alta-rotacao-z46sl-led-sch16722a-2.png>)

(<https://cdn.dentalspeed.com/produtos/550/alta-rotacao-z46sl-led-sch16722a-3.png>)

(<https://cdn.dentalspeed.com/produtos/550/alta-rotacao-z46sl-led-sch16722a-4.png>)

(<https://cdn.dentalspeed.com/produtos/550/alta-rotacao-z46sl-led-sch16722a-4.png>)



Por apenas

**R\$ 1.378,90**

Em 12x R\$ 114,91 sem juros no cartão

Quantidade

**adicionar ao carrinho**

(<https://www.dentalspeed.com/familia/luva-latex-p-procedimento-supermax>)

(<https://www.dentalspeed.com/>)

0



LUVA DE PROCEDIMENTO SUPERMAX R\$ 20,99 CADA

EM COMPRAS ACIMA DE R\$ 15,99 PAGUE APENAS R\$ 15,99 CADA

[Confira regras](#) (<https://www.dentalspeed.com/>)

Voce esta vendo

Compre junto

Trocar Trocar Trocar



**Alta Rotação  
Z46SL LED  
SCHUSTER**  
Embalagem c/ 1 unida...

**R\$  
1.378,90**

+



**Lubrificante  
Spray  
SCHUSTER**

**R\$59,90**

+



**Micromotor  
Intra SL 30  
SAEVO**

**R\$  
1.152,00**

=

**Leve junto**  
**por R\$2.590,80**

[Adicionar ao Carrinho](#)

Produtos visitados por quem procura este item

Alta Rotação Z25S

SCHUSTER

**R\$871,30**

[comprar](#)

Alta Rotação SL 30 PB

SAEVO

**R\$1.033,00**

[comprar](#)

Alta Rotação

S

**R\$**

[comprar](#)

(<https://www.dentalspeed.com/familia/luva-latex-p-procedimento-supermax>)

(<https://www.dentalspeed.com/>)

0

# Caneta de Alta Rotação Odontológica com LED Schuster

## Iluminação por LED

- Máxima visualização do campo de trabalho (até 20,000LUX).

## Push Button

- Fixação da broca de forma fácil, prática e segura.

## Cabeça Standard

- Tamanho reduzido, ideal para procedimentos em dentes posteriores e em locais de difícil acesso;
- Diâmetro da cabeça: 11,3 mm.

## Spray Triplo Ventilado

- Melhor refrigeração e visualização do campo de trabalho.

## Rolamentos com Esferas Cerâmicas

- Maior resistência ao desgaste e baixo coeficiente de atrito lhe garantem alto desempenho e durabilidade.

## Rotor Balanceado Eletronicamente

- Reduz o nível de ruído proporcionando maior conforto ao usuário e paciente;
- Estabiliza o rotor evitando vibrações, aumentando a sua vida útil.

## Corpo e Cabeça Confeccionados em Liga Metálica de Cobre e Zinco

- Maior resistência mecânica a impactos, como quedas ou batidas.

## Tratamento Superficial

- Possui camadas de níquel e cromo, garantindo resistência aos processos de autoclavagem.

## Gerador de Luz

- Gerador integrado a peça de mão.

## Esterilização

- Autoclavável até 135°C.

## ESPECIFICAÇÕES TÉCNICAS

- Cor: Prata;
  - Conexão: Borden (2 furos);
  - Diâmetro da Cabeça: 11,3 mm;
  - Rotação: 360.000 à 20.000 rpm;
- (https://www.dentalspeed.com/familia/lua-latex-p-procedimento-supermax)  
(https://www.dentalspeed.com/)

- Consumo de Ar: 34 l/min. +- 10%;
- Nível Sonoro: 65 Db;
- Torque: 0,13 N.cm;
- Peso Líquido: 65 g;
- Peso Bruto c/ Embalagem: 135 g;
- Brocas: Haste tipo 3 - FG Standard;
- Garantia: 1 ano.

## ► Aplicação

Caneta de alta rotação (<https://blog.dentalspeed.com/a-nona-sinfonia-do-dentista/>), indicada para retirada de material cariado e obturações, preparação de cavidades e coroas, tratamento e alisamento de superfícies e restaurações.

## ► Instruções de Uso

📄 [Baixar Arquivo \(https://cdn.dentalspeed.com/manual/manual-alta-rotacao-z46sl-led.pdf\)](https://cdn.dentalspeed.com/manual/manual-alta-rotacao-z46sl-led.pdf)

Código do Produto: 16722 (SCH16722A)

## Dúvidas sobre o produto

Tem alguma dúvida sobre este produto? Pergunte ao lojista e a outros compradores!

Pergunte sobre o produto, como utilizá-lo ou peça alguma dica

Enviar pergunta



**Rafael** • 📅 2 anos atrás • 👤 0

Esse modelo tem a cabeça angulada? 45°?



Responder



**José F.** • 📅 2 anos atrás • 👤 1

Olá! A cabeça não é angulada e sim na posição tradicional. O LED funciona direitinho mas, como o meu equipo é da Dabi e a caneta não é da mesma marca, acabei deixando-a de lado pois quase não saia o spray de água (só quando o compressor está bem cheio) devido as diferenças com a regulagem de pressão entre as duas marcas. Abraços!



**Telma A.** • 📅 2 anos atrás • 👤 0

Esse modelo é novo??



Responder

(<https://www.dentalspeed.com/>)

0

LUA DE PROCEDIMENTO PROCEDIMENTO SUPERMAX EM COMPRAS ACIMA DE R\$ 15,99 PAGUE APENAS R\$ 15,99 [Confira regras](#) (https://www

Bom tarde Dra. Telma, este modelo não é novo. A Dental Speed agradece o seu contato. Dúvidas estamos a disposição através do chat ou 0800 701 6870.



**Fabio** • 3 anos atrás • 0

É fabricada no Brasil. De quanto tempo é a garantia?



**Dental Speed** • 3 anos atrás • 0

Olá Dr. Fabio!

Alta Rotação Z46SL LED , é uma peça importada. Tem garantia de 12 meses.

Dúvidas ficamos à disposição no chat ou 0800 701 6870.



**Mariana** • 3 anos atrás • 0

Olá, precisa ter tubulação adequada nas mangueiras pra luz!?



**Dental Speed** • 3 anos atrás • 1

Olá Dra. Mariana!

Não há necessidade pois esta alta rotação possui Led integrado a peça.

Dúvidas ficamos à disposição através do chat ou 0800 701 6870.



**Alzira** • 3 anos atrás • 0

gostaria de saber se esta turbina precisa de encaixe especial



**Dental Speed** • 3 anos atrás • 0

Olá Dra. Alzira!

A Alta Rotação Z46SL LED possui encaixe universal Bordem (convencional de rosquear).

Dúvidas ficamos à disposição no chat ou através do 0800 701 6870.

Obrigada!



Dentista, é sua **PRIMEIRA COMPRA?**  
Temos um **CUPOM** de **15% OFF** para você!



Preencha os dados abaixo:

CPF/CNPJ\*

E-mail\*

Telefone\*

\*Campos obrigatórios.

Ano informar meus dados

Aceito receber

(https://www.dentalspeed.com/familia/luva-latex-p-procedimento-supermax)

(https://www.dentalspeed.com/)



[Sobre a Dental Speed \(https://www.dentalspeed.com/tira\\_duvidas/sobre\)](https://www.dentalspeed.com/tira_duvidas/sobre)

[Programa Universitários \(https://www.dentalspeed.com/universitarios\)](https://www.dentalspeed.com/universitarios)

[Trabalhe com a gente \(https://www.dentalspeed.com/tira\\_duvidas/email/curriculo\)](https://www.dentalspeed.com/tira_duvidas/email/curriculo)

[Catálogos Virtuais \(https://www.dentalspeed.com/catalogos/catalogo-de-produtos\)](https://www.dentalspeed.com/catalogos/catalogo-de-produtos)

[Guardiões do Sorriso \(https://www.dentalspeed.com/guardioes\)](https://www.dentalspeed.com/guardioes)

[Simples Dental \(https://www.dentalspeed.com/simples-dental\)](https://www.dentalspeed.com/simples-dental)

[Conta com a gente \(https://www.dentalspeed.com/hotsite/conta-com-a-gente\)](https://www.dentalspeed.com/hotsite/conta-com-a-gente)

[Diversidade \(https://www.dentalspeed.com/paginas/diversidade\)](https://www.dentalspeed.com/paginas/diversidade)

## **Espaço do Cliente**

[Meus Pedidos \(https://www.dentalspeed.com/pedidos\\_esb/index\)](https://www.dentalspeed.com/pedidos_esb/index)

[Boletos \(https://www.dentalspeed.com/boletos\)](https://www.dentalspeed.com/boletos)

[Meus Dados \(https://www.dentalspeed.com/clientes/alterar\)](https://www.dentalspeed.com/clientes/alterar)

[Listas \(https://www.dentalspeed.com/clientes/minhas\\_listas\)](https://www.dentalspeed.com/clientes/minhas_listas)

[Ajuda \(https://www.dentalspeed.com/tira\\_duvidas\)](https://www.dentalspeed.com/tira_duvidas)

## **Privacidade e Segurança de Informações**

[Guia de Segurança \(https://www.dentalspeed.com/tira\\_duvidas/guia\\_de\\_seguranca\)](https://www.dentalspeed.com/tira_duvidas/guia_de_seguranca)

[Política de Privacidade e Cookies \(https://www.dentalspeed.com/tira\\_duvidas/politica-de-privacidade\)](https://www.dentalspeed.com/tira_duvidas/politica-de-privacidade)

[Gerenciamento das Preferências de Cookies](#)

[LGDPD Direito dos Titulares \(https://privacyportal-br.onetrust.com/webform/7df92ceb-936a-459d-a84f-9b137870df61/01f0213a-2cf1-4cc2-bb59-471f3417ea0d\)](https://privacyportal-br.onetrust.com/webform/7df92ceb-936a-459d-a84f-9b137870df61/01f0213a-2cf1-4cc2-bb59-471f3417ea0d)

[Reporte de Incidentes de Privacidade \(https://privacyportal-br.onetrust.com/incident-portal/webforms/7df92ceb-936a-459d-a84f-9b137870df61/6b1c1fa2-949c-4211-ae29-442def78d4df\)](https://privacyportal-br.onetrust.com/incident-portal/webforms/7df92ceb-936a-459d-a84f-9b137870df61/6b1c1fa2-949c-4211-ae29-442def78d4df)

[\(https://www.dentalspeed.com/familia/luva-latex-p-procedimento-supermax\)](https://www.dentalspeed.com/familia/luva-latex-p-procedimento-supermax)

[\(https://www.dentalspeed.com/\)](https://www.dentalspeed.com/)

LUVA DE PROCEDIMENTO  
SUPERMAX

LUVA DE ALTA  
ROTAÇÃO  
R\$ 20,99  
CADA

EM COMPRAS  
ACIMA DE  
R\$ 99,99  
PAGUE APENAS  
R\$ 15,99  
CADA

Confira regras

([https://www](https://www.dentalspeed.com/))

[Espaço do Cliente Dental Speed \(https://www.dentalspeed.com/clientes/minhaconta\)](https://www.dentalspeed.com/clientes/minhaconta)

[Tira Dúvidas \(https://www.dentalspeed.com/tira\\_duvidas\)](https://www.dentalspeed.com/tira_duvidas)

[Entrega / Frete \(https://www.dentalspeed.com/tira\\_duvidas/entrega\)](https://www.dentalspeed.com/tira_duvidas/entrega)

[Pagamentos \(https://www.dentalspeed.com/tira\\_duvidas/formas\\_pagamento\)](https://www.dentalspeed.com/tira_duvidas/formas_pagamento)

[Trocas e devoluções \(https://www.dentalspeed.com/tira\\_duvidas/troca\\_devolucao\)](https://www.dentalspeed.com/tira_duvidas/troca_devolucao)

[Fale Conosco \(https://www.dentalspeed.com/tira\\_duvidas/atendimento\)](https://www.dentalspeed.com/tira_duvidas/atendimento)

[Dúvidas Frequentes \(https://www.dentalspeed.com/tira\\_duvidas/duvidas\\_frequentes\)](https://www.dentalspeed.com/tira_duvidas/duvidas_frequentes)

[Segurança \(https://www.dentalspeed.com/tira\\_duvidas/seguranca\)](https://www.dentalspeed.com/tira_duvidas/seguranca)

[Política Comercial \(https://www.dentalspeed.com/tira\\_duvidas/politica-comercial\)](https://www.dentalspeed.com/tira_duvidas/politica-comercial)

[Venda para Universitários \(https://www.dentalspeed.com/universitarios/duvidas\)](https://www.dentalspeed.com/universitarios/duvidas)

[Código de Defesa do Consumidor \(https://www.procon.sc.gov.br/wp-content/uploads/2021/03/manual-cdc-2014.pdf\)](https://www.procon.sc.gov.br/wp-content/uploads/2021/03/manual-cdc-2014.pdf)

## Formas de Pagamento

### Cartão de Crédito

Pague em até 12x

[confira as condições \(https://www.dentalspeed.com/tira\\_duvidas/formas\\_pagamento\)](https://www.dentalspeed.com/tira_duvidas/formas_pagamento)

### Boleto Bancário

Pague em até 6x

Aprovação de crédito sujeita à análise.

[confira as condições \(https://www.dentalspeed.com/tira\\_duvidas/formas\\_pagamento\)](https://www.dentalspeed.com/tira_duvidas/formas_pagamento)

### Boleto Antecipado

À vista com 3% de desconto em produtos

## Redes Sociais

<https://www.dentalspeed.com/familia/luva-latex-p-procedimento-supermax>

<https://www.dentalspeed.com/>

0



(<https://www.lojaconfiavel.com/dentalspeed>)

Compre também pelo **0800 701 6870** (tel:08007016870)

Segunda a Sexta-feira, das 8h às 19h, e Sábado, das 9h às 13h.

Para melhor atender nossos clientes, não vendemos por atacado e reservamo-nos o direito de limitar, por cliente, a quantidade dos produtos anunciados. Preços, ofertas e condições exclusivos para internet e tele vendas, válidos durante o dia de hoje, podendo sofrer alterações sem prévia notificação. Copyright © 2003-2023 <https://www.dentalspeed.com/> , TODOS OS DIREITOS RESERVADOS. Algumas Ilustrações por Stories by Freepik. Imagens de produtos meramente ilustrativas. Os produtos e impressos Dental Speed são para uso próprio dos cirurgiões-dentistas. Vendas exclusivas por telefone e internet. Não trabalhamos com representantes ou outros canais de venda. Revenda Proibida. Dental Speed | CNPJ 13.612.214/0001-60 Rua Senador Carlos Gomes de Oliveira, 800, GP 04. Distrito Industrial - CEP 88104-785 - São José-SC. Responsáveis Técnicas: Mariana Vianna Kunzler | CRF-SC 4183 | Manoela Kluppel Riekes | CRF-SC 15353 | Marielle Meireles da Silva | CRF-SC 15871 | Nº Autorização ANVISA: Medicamentos 1.09.024-0 Produtos para saúde 8.08.016-3 Saneantes 3.05.080-3 Cosméticos 2.09.568-8

[Início \(https://www.distriodonto.com.br/\)](https://www.distriodonto.com.br/) → **Caneta Turbina Extra Torque 605 C - KAVO**



**Imagens meramente ilustrativas**

## Caneta Turbina Extra Torque 605 C – KAVO

SKU: 305555

[SEJA O PRIMEIRO A AVALIAR ESTE PRODUTO](#)

1049.9

EM ESTOQUE

**R\$1.049,90**

consulte condições de parcelamento

**R\$997,41** no boleto (5% off)

-	1	+
---	---	---





[COMPRAR](#)

## CALCULAR FRETE

**CEP**[ADICIONAR AOS FAVORITOS](#)[\(HTTPS://WWW.DISTRIODONTO.COM.BR/WISHLIST/INDEX/ADD/PRODUCT/4356/FORM\\_KEY/TIJICMULHMCLK4ZN/\)](https://www.distriodonto.com.br/wishlist/index/add/product/4356/form_key/tijicmulhmclk4zn/)

### DESCRIÇÃO RÁPIDA

Caneta Turbina Extra Torque 605 C KAVO utilizado em consultório odontológico.

[DETALHES](#)[DETALHES](#) [ADICIONAL](#) [COMENTÁRIOS](#)

### Características

- Produzido com latão, alumínio e componentes de aço inox. Linhas simétricas e harmoniosas.
- Encaixe: Borden.
- Spray: Triplo.
- Rolamento Metálico.
- Rotação Máxima: 380.000 RPM.
- Fixação da Broca: FG – Saca Brocas.
- Pressão Ar: 32 lbs.
- Balanceamento: sim.
- Autoclavável: 135°C – 1000 X.
- Ruído: 64 decibéis.

### Garantia:

12 meses.

### Contém

Acompanha Turbina Extratorque 605 + Agulha.



## PRODUTOS RELACIONADOS

Escolha os produtos que deseja adicionar ao carrinho ou [marcar todos](#)



(<https://www.distriodonto.com.br/motor-de-suspens-o-max-110v-beltec.html>)

**Motor de Suspensão Max  
110V - BELTEC**

(<https://www.distriodonto.com.br/motor-de-suspens-o-max-110v-beltec.html>)  
**R\$475,90**

consulte condições de  
parcelamento

**R\$452,11** no boleto (5% off)



SÓ NO APP R\$ 100 OFF no cupom 100NOAPP Baixe já! \*Confira as regras

busque aqui seu produto



olá, faça seu login ou cadastre-se

0

informe seu CEP

Baixe o APP

Cupom do dia

Volta às Aulas

Notebooks em oferta

Ame Digital

Oferta WOW

compre por departamento

Livros

Games

PC Gamer

Notebooks

Informática

Smartphones

Smart TVs

Eletrrodomésticos

Sr

SÓ NO APP • R\$ 15 OFF no cupom 15NOAPP \*Confira as regras

página inicial > artigos de festas > descartáveis para festa > canudos > canudo simples

Favoritar Compartilhar



Canudo Flexível Para Sucos, Refrigerantes E Vitaminas Sachê 6mmx21cm Pct/100 Strawplast

★★★★★ Faça a 1ª avaliação Faça a 1ª pergunta

Características: \* Uso indicado para: vitaminas, sucos, refrigerantes... \* Medidas: 6mm de diâmetro x 210mm de comprimento; \* Composição: Polipropileno e pigmentos de alta pureza; \* Produto não tóxico; \* Produzido conforme Resolução...

Mais informações

Conheça nossa política de troca

R\$ 7,29

no cartão de crédito

Mais formas de pagamento

Calcular frete e prazo

digite o CEP

Ok

Comprar

Este produto é vendido por Castro Neves e entregue por Submarino, que garante a sua compra, do pedido à entrega.

Tá todo mundo querendo!

Grid of product recommendations including: Canudo Sanfonado Romana Festa 40 Unidades (R\$ 8,49), Carrinho Com Balde E Forminhas Vou Para Praia (R\$ 74,99), Jogo de Taças Água Celebra 400ml 6 peças - Nadir (R\$ 44,99), Relógio Infantil Skmei Digital 1478 11689 Preto (R\$ 103,35).

Os itens mais visitados

Grid of popular items including: AMD Ryzen processor, bikini, swimsuit, and smartphone.

submarino e os cookies: a gente usa cookies para personalizar anúncios e melhorar a sua experiência no site. Ao continuar navegando, você concorda com a nossa Política de Privacidade.

continuar e fechar



**R\$ 1.189,80**

8x de R\$ 148,72 s/juros

**R\$ 22,90**

1x de R\$ 22,90 s/juros

**R\$ 91,34**

4x de R\$ 22,83 s/juros



~~R\$ 5.299,99~~

**R\$ 4.928,07**

em 1x no cartão de crédito

**R\$ 15!**

8x de R

## Informações do produto

Características:

- \* Uso indicado para: vitaminas, sucos, refrigerantes...
- \* Medidas: 6mm de diâmetro x 210mm de comprimento;
- \* Composição: Polipropileno e pigmentos de alta pureza;
- \* Produto não tóxico;
- \* Produzido conforme Resolução 105/99 da anvisa;
- \* Cor: branco e vermelho.

## Ficha técnica

Código	2929992213
Código de barras	7898202613042
Fabricante	Strawplast
CrossDock+CD	2
Marca	Strawplast
Product url	http://www.castronaves.com.br/canudo-flexivel-para-sucos-refrigerantes-e-vitaminas-sache-6mmx21cm-pct-100-strawplast-12586/p
Sku name	Canudo Flexível para Sucos, Refrigerantes e Vitaminas Sachê 6mmx21cm Pct/100 Strawplast

[denunciar anúncio](#)

## Avaliações



Ajude outras pessoas,  
**faça a primeira avaliação desse produto ;)**

[avaliar produto](#)

## Dúvidas sobre o produto

Este produto ainda não tem perguntas.

**Faça a primeira \o/**

[Escrever pergunta](#)

## Os mais vendidos da categoria

**submarino e os cookies:** a gente usa cookies para personalizar anúncios e melhorar a sua experiência no site. Ao continuar navegando, você concorda com a nossa [Política de Privacidade](#).

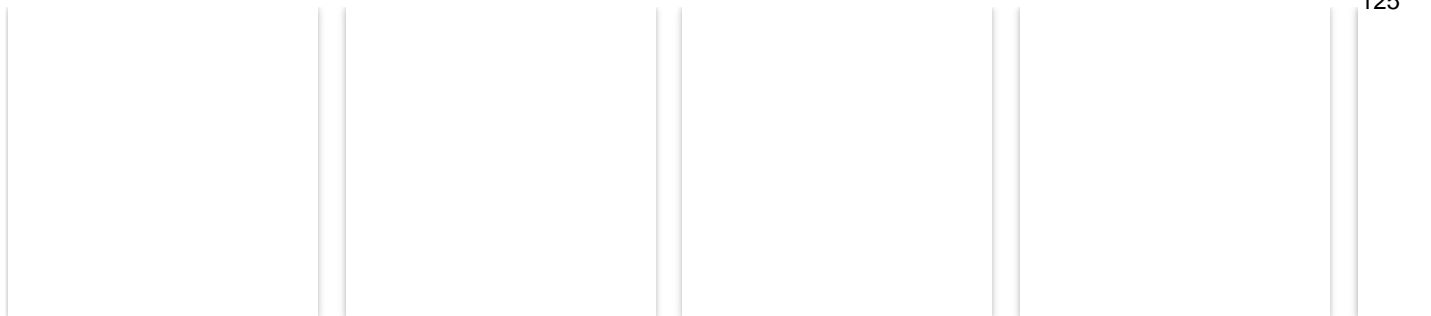

### Os mais procurados da categoria

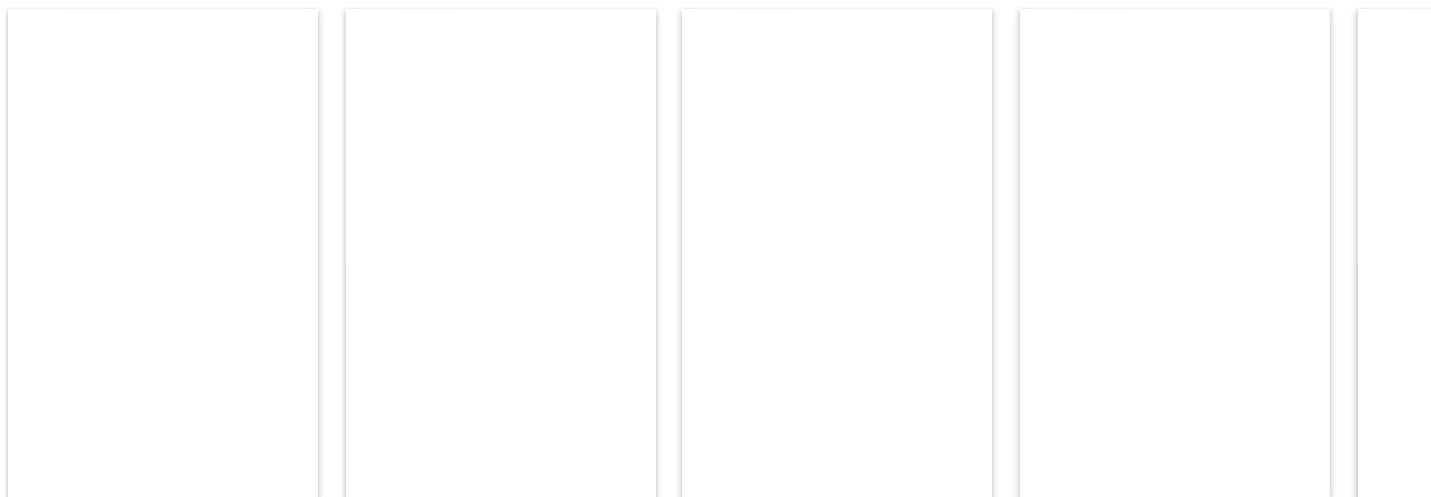

### sugestão de produtos

[fantasia homem aranha](#)
[fantasia anos 80](#)
[fantasia de sereia](#)
[mascara de palhaco](#)
[caixa misteriosa](#)

Atendimento 4003-5544 | Canal de vendas | Programa de afiliados | Americanas Advertising | Americanas Empresas | Venda no Sub | Ame Digital | Cartão de crédito Ame | Submarino Viagens

 Sua história começa aqui.

[mais informações](#) ▾

**idutor para Libras**

[Acessibilidade digital no Sub](#)



americanas s.a. / CNPJ: 00.776.574/0006-60 / Inscrição Estadual: 85.687.08-5 / Endereço Rua Sacadura Cabral, 102 - Rio de Janeiro, RJ - 20081-902 / fale com o sub

[mapa do site](#)

**submarino e os cookies:** a gente usa cookies para personalizar anúncios e melhorar a sua experiência no site. Ao continuar navegando, você concorda com a nossa [Política de Privacidade](#).

Nossas lojas

Tenha sua  
loja

Regulamentos

Acessibilidade

Guia de  
segurança

Atendimento

Compre pelo tel: 0800 773  
3838

Meus pedidos



Busca no Magalu

Bem-vindo :)  
Entre ou cadastre-se

Ver ofertas para minha região



Todos os departamentos

Ofertas do Dia

Celulares

Móveis

Eletrodomésticos

TV e Vídeo

Informática

**Descubra as ofertas m**Compartilhe sua localização  
valores de frete, entregas**magalu** > Utilidades Domésticas > Bar e Acessórios > Canudo Strawplast Flexível SACHE 6mm 100un

## Canudo Strawplast Flexível SACHE 6mm 100un

Código gkaf62c862 | [Ver descrição completa](#) | STRAWPLAST★★★★★ [Avaliar produto](#)Vendido por **Rmfrios**Entregue por **magalu**O Magalu garante a sua compra, do pedido à entrega. [Saiba mais](#)**R\$ 4,49****Cartão de crédito**  
sem jurosR\$ 4,49  
1xR\$ 4,49

COMPRAR AGORA

ADICIONAR À SACOLA

Calcular frete e prazo

### Informações do Produto

#### Canudo Strawplast Flexível SACHE 6mm 100un

CANUDO STRAW FLEX SACHE 6MM 100UNO Canudo Flexível Strawplast é embalado em sachê individual, garantindo a higiene, da fabricação ao momento do uso. O canudo com sachê (embalado individualmente), garante a higiene da fabricação ao momento do uso. Ideal para Coquetéis, Long drinks.

Canudo Strawplast Flexível SACHE ... R\$ 4,49 à vista

[Voltar ao topo](#)[Descrição Completa](#)[Avaliação dos Clientes](#)[Formas de Pagamento](#)



### 📌 Acessórios pro bar de casa

Vem ver quais são os itens ideais pra fazer bebidas pra saborear em casa



### 📌 Baldes de gelo: escolha o seu

Quer deixar suas bebidas sempre bem geladinhas? Vem ver como!



### 📌 Torre de Chopp: sucesso na mesa!

Conheça todos os modelos e saiba como usar!

[Veja outros conteúdos](#)

## Avaliação dos clientes

[ESCREVER UMA AVALIAÇÃO](#)



Canudo Strawplast Flexível Sache 6mm 100un

### Avaliação geral

0.0 ★★★★★  
0 avaliação

Ordenar avaliações: [Mais relevantes](#) ▼

## Formas de pagamento

### 👛 Cartão Luiza

(Produto + Frete)

Numero de parcelas

Total

R\$ 4,49 à vista

02x de R\$ 2,31  
com juros

R\$ 4,62

03x de R\$ 1,56  
com juros

R\$ 4,67

04x de R\$ 1,18  
com juros

R\$ 4,72

05x de R\$ 0,95  
com juros

R\$ 4,76

06x de R\$ 0,80  
com juros

R\$ 4,81

07x de R\$ 0,69  
com juros

R\$ 4,85

08x de R\$ 0,61  
com juros

R\$ 4,90

09x de R\$ 0,55  
com juros

R\$ 4,95

10x de R\$ 0,50  
com juros

R\$ 5,00

11x de R\$ 0,46  
com juros

R\$ 5,04

### 👛 Cartão de crédito

(Produto + Frete)

Numero de parcelas

Total

R\$ 4,49 à vista

02x de R\$ 2,31  
com juros

R\$ 4,62

03x de R\$ 1,56  
com juros

R\$ 4,67

04x de R\$ 1,18  
com juros

R\$ 4,72

05x de R\$ 0,95  
com juros

R\$ 4,76

06x de R\$ 0,80  
com juros

R\$ 4,81

07x de R\$ 0,69  
com juros

R\$ 4,85

08x de R\$ 0,61  
com juros

R\$ 4,90

09x de R\$ 0,55  
com juros

R\$ 4,95

10x de R\$ 0,50  
com juros

R\$ 5,00

11x de R\$ 0,46  
com juros

R\$ 5,04

### 👛 Pix

R\$ 4,49 à vista

No PIX, com o código que será gerado na finalização da sua compra.

### 👛 Boleto bancário

R\$ 4,49 à vista

No boleto bancário, que será gerado na finalização da sua compra.

Canudo Strawplast Flexível Sache ... R\$ 4,49 à vista

[Voltar ao topo](#)

[Descrição Completa](#)

[Avaliação dos Clientes](#)

[Formas de Pagamento](#)

Canudo SACHE 6mm 100un

Canudo SACHE

Canudo 6mm 100un

Canudo 6mm

Canudo 100un

## Formas de pagamento

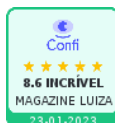
certificados  
e segurança

## departamentos

ar e ventilação  
artesanato  
áudio  
automotivo  
bebês  
beleza e perfumaria  
brinquedos  
cama, mesa e banho  
câmeras e drones  
casa e construção  
celulares  
colchões  
comércio e indústria  
cursos  
eletrodomésticos  
eletroportáteis  
esportes e lazer  
ferramentas e jardim

games  
informática  
instrumentos musicais  
livros  
mercado  
móveis  
papeleria  
pet shop  
relógios  
saúde e cuidados pessoais  
serviços  
suplementos alimentares  
tablets, iPads e e-readers  
telefonia fixa  
tv e vídeo  
utilidades domésticas  
vista magalu

## marketplace

venda seus produtos  
proteção de marcas  
central de atendimento  
atendimento  
termo de compra e venda  
arrependimento ou desistência  
meus pedidos  
trocas e devoluções  
assistência técnica dos fabricantes  
política de privacidade

## serviços

recarga premiada  
revista magalu  
lista de casamento  
chá de bebê  
magalu empresas  
consórcio luiza  
cartão luiza  
luizaseg  
parceiro magalu  
cliente ouro  
quero de casamento  
maga mais  
carnê digital

## parcerias

seja nosso parceiro  
institucional  
quem somos  
nossas lojas  
portal da Lu  
trabalhe conosco  
programa ouro  
assessoria de imprensa  
investidores   
investors   
fornecedores  
portal financeiro

## compre pelo telefone

0800 773 3838

segunda a sexta das 8 às 22h e  
sábados e domingos das 8 às 20h  
(exceto feriados)

compre também pelo chat  
online

acessibilidade

versão mobile

Preços e condições de pagamento exclusivos para compras via internet, podendo variar nas lojas físicas. Ofertas válidas na compra de até 5 peças de cada produto por cliente, até o término dos nossos estoques para internet. Caso os produtos apresentem divergências de valores, o preço válido é o da sacola de compras.

Vendas sujeitas a análise e confirmação de dados.

O Magazine Luiza atua como correspondente no País, nos termos da Resolução CMN nº 4.935/2021, e encaminha propostas de cartão de crédito e operações de crédito para a Luizacred S.A Sociedade de Crédito, Financiamento e Investimento inscrita no CNPJ sob o nº 02.206.577/0001-80.

Magazine Luiza S/A - CNPJ: 47.960.950/1088-36

Endereço: Rua Arnulfo de Lima, 2385 - Vila Santa Cruz, Franca/SP - CEP 14.403-471

© Magazine Luiza – Todos os direitos reservados. Endereço eletrônico: <https://www.magazineluiza.com.br>

Fale conosco: <https://www.magazineluiza.com.br/central-de-atendimento/fale-conosco/>



[Início \(https://www.distriodonto.com.br/\)](https://www.distriodonto.com.br/) → **Contra Ângulo 500 - KAVO**



**Imagens meramente ilustrativas**

## Contra Ângulo 500 - KAVO

SKU: 539264

[SEJA O PRIMEIRO A AVALIAR ESTE PRODUTO](#)

849.9

SEM ESTOQUE

**R\$849,90**

consulte condições de parcelamento

**R\$807,41** no boleto (5% off)

[ADICIONAR AOS FAVORITOS](#)

([HTTPS://WWW.DISTRIDONTO.COM.BR/WISHLIST/INDEX/ADD/PRODUCT/4357/FORM\\_KEY/TJICMULHMCLK4ZN/](https://www.distriodonto.com.br/wishlist/index/add/product/4357/form_key/tjicmulhmclk4zn/))



**DESCRIÇÃO RÁPIDA**

Contra Ângulo 500 KAVO de baixa rotação utilizado em consultórios odontológicos.

DETALHES

**DETALHES**    **ADICIONAL**    **COMENTÁRIOS**

Indicado para preparação de cavidades.

**Características:**

- Sistema Saca Brocas.
- O Contra-Ângulo 500 possui giro livre de 360°.
- Uso com Micro Motor Pneumático.
- Acoplamento INTRAmatic.
- Spray externo.
- Utiliza brocas PM de 2,35mm e brocas de Alta Rotação de 1,6mm (com utilização do acessório mandril).
- Baixo nível de ruído e vibração.
- Encaixe INTRAmatic Universal
- A angulação da cabeça do contra-ângulo favorece a pega durante os procedimentos, evitando a movimentação desnecessária da mão do dentista.
- Mínimo de 5.000 rpm e Máximo de 20.000 rpm.
- Não acompanha saca broca.

**Garantia:**

12 meses

**PRODUTOS RELACIONADOS**

Escolha os produtos que deseja adicionar ao carrinho ou [marcar todos](#)





(<https://www.distriodonto.com.br/motor-de-suspens-o-max-110v-beltec.html>)

**Motor de Suspensão Max  
110V - BELTEC**

(<https://www.distriodonto.com.br/motor-de-suspens-o-max-110v-beltec.html>)

**R\$475,90**

consulte condições de  
parcelamento

**R\$452,11** no boleto (5% off)



LUA DE PROCEDIMENTO SUPERMAX  
 LUIVA DE PROCEDIMENTO SUPERMAX  
 EM COMPRAS ACIMA DE R\$ 150,00 PAGUE APENAS R\$ 15,99 CADA

Controle regras

(https://www

# Contra-Ângulo T20

☆☆☆☆☆ (Avalie agora!)

SCHUSTER

Embalagem c/ 1 contra-ângulo, 1 adaptador de refrigeração e 1 manual operacional.



(https://cdn.dentalspeed.com/prod



schuster-  
(https://cdn.dentalspeed.com/prod



schuster-  
(https://cdn.dentalspeed.com/prod



schuster-  
(https://cdn.dentalspeed.com/produtos/550/contra-



schuster-  
(https://cdn.dentalspeed.com/produtos/550/contra-

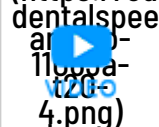

schuster-  
dentalspeed-

11063a-  
5.png)



Por apenas

**R\$ 814,90**

Em 8x R\$ 101,86 sem juros no cartão

Quantidade

(https://www.dentalspeed.com/familia/lua-latex-p-procedimento-supermax) **adicionar ao carrinho**

(https://www.dentalspeed.com/)

0

LUA DE PROCEDIMENTO PROCEDURE SUPERMAX R\$ 20,99 CADA  
 EM COMPRAS ACIMA DE R\$ 15,99 PAGUE APENAS R\$ 15,99 CADA  
 Confira regras (https://www.dentalspeed.com/)

Voce esta vendo

Compre junto

Trocar

Trocar

**Contra-Ângulo T20 SCHUSTER**  
 ☆☆☆☆☆  
 Embalagem c/ 1 contr...



**Clareador Whiteness FGM**  
 ☆☆☆☆☆ (14)  
**GANHE BRINDE**



**Seringa Descartável DESCARPACK**  
 ☆☆☆☆☆



**Leve junto por R\$831,01**  
 Adicionar ao Carrinho

**R\$814,90**

**R\$15,12**

**R\$0,99**

Produtos visitados por quem procura este item

**Contra-Ângulo Endo Redutor Rotatório DENTFLEX**  
 ☆☆☆☆☆ (3)

**R\$1.630,00**

comprar

**Contra-Ângulo Multiplicador CM5W Led Int... SCHUSTER**  
 ☆☆☆☆☆

**R\$4.209,90**

comprar

**Contra Ângulo**  
 ☆

**R\$**

(

(https://www.dentalspeed.com/familia/luva-latex-p-procedimento-supermax)

(https://www.dentalspeed.com/)

0

## Contra-Ângulo T20

- Push Button: Fixação da broca de forma fácil, prática e segura;
- Spray único externo: Direcionado para a ponta da broca, garantindo uma refrigeração eficiente na área de trabalho;
- Corpo confeccionado em alumínio anodizado: Proporciona peso reduzido (apenas 42 gr);
- Possui camadas de anodização dura, garantindo resistência aos processos de autoclavagem;
- Cabeça em liga metálica de cobre e zinco: Maior resistência mecânica a impactos, como quedas ou batidas;
- Acoplamento Intra (universal): Com giro de 360 graus;
- Rotação: Até 20.000 rpm;
- Autoclaváveis até 135°C.

### ► Características

- Conexão: Borden (2 furos);
- Diâmetro da cabeça: 12,2 mm;
- Rotação: 360.000 à 420.000 rpm;
- Pressão de trabalho (bar): 2,2 bar = 220 Kpa = 32 psi +- 5%;
- Consumo de ar: 34 l/min. +- 10%;
- Nível sonoro: 65 Db;
- Torque: 0,13 N.cm;
- Peso Líquido: 34 gr;
- Peso Bruto: 104 gr;
- Brocas: Haste tipo 3 - FG Standard;
- Garantia: 1 ano;
- Marca: [Schuster \(https://www.dentalspeed.com/marca/schuster/\)](https://www.dentalspeed.com/marca/schuster/);
- Saiba mais: [A Nona Sinfonia do Dentista \(https://blog.dentalspeed.com/a-nona-sinfonia-do-dentista/\)](https://blog.dentalspeed.com/a-nona-sinfonia-do-dentista/).

### ► Aplicação

Destina-se para preparação de cavidades.

### ► Instruções de Uso

↓ [Baixar Arquivo \(https://cdn.dentalspeed.com/manual/manual-contra-angulo-t20-11063.pdf\)](https://cdn.dentalspeed.com/manual/manual-contra-angulo-t20-11063.pdf)

(<https://www.dentalspeed.com/familia/luva-latex-p-procedimento-supermax>)  
Código do Produto: 11063 (SCH11063A)

(<https://www.dentalspeed.com/>)

0

LUVA DE PROCEDIMENTO PROCEDIMENTO SUPERMAX  
 EM COMPRAS ACIMA DE R\$ 15,99\*  
 PAGUE APENAS R\$ 15,99\* CADA

Contra regras

(https://www

Tem alguma dúvida sobre este produto? Pergunte ao lojista e a outros compradores!

Pergunte sobre o produto, como utilizá-lo ou peça alguma dica

Enviar pergunta



**Antonieta** • 2 anos atrás • 0

Tem como encaixar brocas para baixa rotação?

👍 🗨️ Responder



**Dental Speed** • 2 anos atrás • 0

Olá Dra. Antonieta!

Sim, é para baixa rotação.

Dúvidas ficamos a disposição no chat 0800 701 6870.

👍 🗨️



**Jefferson** • 3 anos atrás • 1

Ele encaixa no micromotor da kavo???

👍 🗨️ Responder



**Dental Speed** • 3 anos atrás • 1

Olá Dr. Jefferson!

Sim, encaixa pois ambos possuem encaixe universal INTRA.

Dúvidas ficamos à disposição através do chat ou 0800 701 6870.

👍 🗨️

## Opiniões dos nossos clientes

Tem esse produto? Seja o primeiro a avaliá-lo!

Escrever avaliação

Dentista, é sua  
**PRIMEIRA COMPRA?**  
 Temos um **CUPOM** de  
**15% OFF** para você!



Preencha os dados abaixo:

CPF/CNPJ\*

E-mail\*

Telefone\*

\*Campos obrigatórios.

Ano informar meus dados

Ano receber

(https://www.dentalspeed.com/familia/luva-latex-p-procedimento-supermax)

(https://www.dentalspeed.com/)

0

[Sobre a Dental Speed \(https://www.dentalspeed.com/tira\\_duvidas/sobre\)](https://www.dentalspeed.com/tira_duvidas/sobre)

[Programa Universitários \(https://www.dentalspeed.com/universitarios\)](https://www.dentalspeed.com/universitarios)

[Trabalhe com a gente \(https://www.dentalspeed.com/tira\\_duvidas/email/curriculo\)](https://www.dentalspeed.com/tira_duvidas/email/curriculo)

[Catálogos Virtuais \(https://www.dentalspeed.com/catalogos/catalogo-de-produtos\)](https://www.dentalspeed.com/catalogos/catalogo-de-produtos)

[Guardiões do Sorriso \(https://www.dentalspeed.com/guardioes\)](https://www.dentalspeed.com/guardioes)

[Simples Dental \(https://www.dentalspeed.com/simples-dental\)](https://www.dentalspeed.com/simples-dental)

[Conta com a gente \(https://www.dentalspeed.com/hotsite/conta-com-a-gente\)](https://www.dentalspeed.com/hotsite/conta-com-a-gente)

[Diversidade \(https://www.dentalspeed.com/paginas/diversidade\)](https://www.dentalspeed.com/paginas/diversidade)

## Espaço do Cliente

[Meus Pedidos \(https://www.dentalspeed.com/pedidos\\_esb/index\)](https://www.dentalspeed.com/pedidos_esb/index)

[Boletos \(https://www.dentalspeed.com/boletos\)](https://www.dentalspeed.com/boletos)

[Meus Dados \(https://www.dentalspeed.com/clientes/alterar\)](https://www.dentalspeed.com/clientes/alterar)

[Listas \(https://www.dentalspeed.com/clientes/minhas\\_listas\)](https://www.dentalspeed.com/clientes/minhas_listas)

[Ajuda \(https://www.dentalspeed.com/tira\\_duvidas\)](https://www.dentalspeed.com/tira_duvidas)

## Privacidade e Segurança de Informações

[Guia de Segurança \(https://www.dentalspeed.com/tira\\_duvidas/guia\\_de\\_seguranca\)](https://www.dentalspeed.com/tira_duvidas/guia_de_seguranca)

[Política de Privacidade e Cookies \(https://www.dentalspeed.com/tira\\_duvidas/politica-de-privacidade\)](https://www.dentalspeed.com/tira_duvidas/politica-de-privacidade)

[Gerenciamento das Preferências de Cookies](#)

[LGDPD Direito dos Titulares \(https://privacyportal-br.onetrust.com/webform/7df92ceb-936a-459d-a84f-9b137870df61/01f0213a-2cf1-4cc2-bb59-471f3417ea0d\)](https://privacyportal-br.onetrust.com/webform/7df92ceb-936a-459d-a84f-9b137870df61/01f0213a-2cf1-4cc2-bb59-471f3417ea0d)

[Reporte de Incidentes de Privacidade \(https://privacyportal-br.onetrust.com/incident-portal/webforms/7df92ceb-936a-459d-a84f-9b137870df61/6b1c1fa2-949c-4211-ae29-442def78d4df\)](https://privacyportal-br.onetrust.com/incident-portal/webforms/7df92ceb-936a-459d-a84f-9b137870df61/6b1c1fa2-949c-4211-ae29-442def78d4df)

[\(https://www.dentalspeed.com/familia/lua-latex-p-procedimento-supermax\)](https://www.dentalspeed.com/familia/lua-latex-p-procedimento-supermax)

[\(https://www.dentalspeed.com/\)](https://www.dentalspeed.com/)



[Espaço do Cliente Dental Speed \(https://www.dentalspeed.com/clientes/minhaconta\)](https://www.dentalspeed.com/clientes/minhaconta)

[Tira Dúvidas \(https://www.dentalspeed.com/tira\\_duvidas\)](https://www.dentalspeed.com/tira_duvidas)

[Entrega / Frete \(https://www.dentalspeed.com/tira\\_duvidas/entrega\)](https://www.dentalspeed.com/tira_duvidas/entrega)

[Pagamentos \(https://www.dentalspeed.com/tira\\_duvidas/formas\\_pagamento\)](https://www.dentalspeed.com/tira_duvidas/formas_pagamento)

[Trocas e devoluções \(https://www.dentalspeed.com/tira\\_duvidas/troca\\_devolucao\)](https://www.dentalspeed.com/tira_duvidas/troca_devolucao)

[Fale Conosco \(https://www.dentalspeed.com/tira\\_duvidas/atendimento\)](https://www.dentalspeed.com/tira_duvidas/atendimento)

[Dúvidas Frequentes \(https://www.dentalspeed.com/tira\\_duvidas/duvidas\\_frequentes\)](https://www.dentalspeed.com/tira_duvidas/duvidas_frequentes)

[Segurança \(https://www.dentalspeed.com/tira\\_duvidas/seguranca\)](https://www.dentalspeed.com/tira_duvidas/seguranca)

[Política Comercial \(https://www.dentalspeed.com/tira\\_duvidas/politica-comercial\)](https://www.dentalspeed.com/tira_duvidas/politica-comercial)

[Venda para Universitários \(https://www.dentalspeed.com/universitarios/duvidas\)](https://www.dentalspeed.com/universitarios/duvidas)

[Código de Defesa do Consumidor \(https://www.procon.sc.gov.br/wp-content/uploads/2021/03/manual-cdc-2014.pdf\)](https://www.procon.sc.gov.br/wp-content/uploads/2021/03/manual-cdc-2014.pdf)

## Formas de Pagamento

### Cartão de Crédito

Pague em até 12x

[confira as condições \(https://www.dentalspeed.com/tira\\_duvidas/formas\\_pagamento\)](https://www.dentalspeed.com/tira_duvidas/formas_pagamento)

### Boleto Bancário

Pague em até 6x

Aprovação de crédito sujeita à análise.

[confira as condições \(https://www.dentalspeed.com/tira\\_duvidas/formas\\_pagamento\)](https://www.dentalspeed.com/tira_duvidas/formas_pagamento)

### Boleto Antecipado

À vista com 3% de desconto em produtos

## Redes Sociais

[\(https://www.dentalspeed.com/familia/luva-latex-p-procedimento-supermax\)](https://www.dentalspeed.com/familia/luva-latex-p-procedimento-supermax)

[\(https://www.dentalspeed.com/\)](https://www.dentalspeed.com/)



(https://www.lojaconfiavel.com/dentalspeed)

Compre também pelo **0800 701 6870** (tel:08007016870)

Avalie-nos

Segunda a Sexta-feira, das 8h às 19h, e Sábado, das 9h às 13h.

Para melhor atender nossos clientes, não vendemos por atacado e reservamo-nos o direito de limitar, por cliente, a quantidade dos produtos anunciados. Preços, ofertas e condições exclusivos para internet e tele vendas, válidos durante o dia de hoje, podendo sofrer alterações sem prévia notificação. Copyright © 2003-2023 <https://www.dentalspeed.com/> , TODOS OS DIREITOS RESERVADOS. Algumas Ilustrações por Stories by Freepik. Imagens de produtos meramente ilustrativas. Os produtos e impressos Dental Speed são para uso próprio dos cirurgiões-dentistas. Vendas exclusivas por telefone e internet. Não trabalhamos com representantes ou outros canais de venda. Revenda Proibida. Dental Speed | CNPJ 13.612.214/0001-60 Rua Senador Carlos Gomes de Oliveira, 800, GP 04. Distrito Industrial - CEP 88104-785 - São José-SC. Responsáveis Técnicas: Mariana Vianna Kunzler | CRF-SC 4183 | Manoela Kluppel Riekes | CRF-SC 15353 | Marielle Meireles da Silva | CRF-SC 15871 | Nº Autorização ANVISA: Medicamentos 1.09.024-0 Produtos para saúde 8.08.016-3 Saneantes 3.05.080-3 Cosméticos 2.09.568-8

[Início \(https://www.distriodonto.com.br/\)](https://www.distriodonto.com.br/) → [Disco de Lixa Diamond Pro 8/12mm Sortido com Mandril - FGM](#)



Imagens meramente ilustrativas

## Disco de Lixa Diamond Pro 8/12mm Sortido com Mandril - FGM

SKU: 1438

[1 Comentário\(s\)](#)

146.9

EM ESTOQUE

**R\$146,90**

consulte condições de parcelamento

**R\$139,56** no boleto (5% off)

- 1 +

COMPRAR

### CALCULAR FRETE

CEP

[ADICIONAR AOS FAVORITOS](#)

([HTTPS://WWW.DISTRIONTO.COM.BR/WISHLIST/INDEX/ADD/PRODUCT/2422/FORM\\_KEY/TJICMULHMCLK4ZN/](https://www.distriodonto.com.br/wishlist/index/add/product/2422/form_key/tjicmulhmclk4zn/))

[f](#) [t](#) [in](#) [G+](#) [@](#)

### DESCRIÇÃO RÁPIDA

- São dotados de sistema de encaixe rápido que facilita seu acoplamento ao mandril;
- Sem partes metálicas na superfície do disco;
- Disponíveis nos tamanhos de 8 e/ou 12 mm.



- 56 discos de lixa divididos em quatro granulações: Grossa (G), média (M), fina(F) ou extra fina (XF) com diâmetros de 8 e/ou 12mm.
- 01 mandril.

DETALHES



DETALHES ADICIONAL COMENTÁRIOS

- São dotados de sistema de encaixe rápido que facilita seu acoplamento ao mandril;
- Sem partes metálicas na superfície do disco;
- Disponíveis nos tamanhos de 8 e/ou 12 mm.
- 56 discos de lixa divididos em quatro granulações: Grossa (G), média (M), fina(F) ou extra fina (XF) com diâmetros de 8 e/ou 12mm.
- 01 mandril.

PRODUTOS RELACIONADOS

Escolha os produtos que deseja adicionar ao carrinho ou [marcar todos](#)



(https://www.distriodonto.com.br/resina-composta-filtek-z250-oa3-3m.html)

**Resina Filtek Z250 OA3 - 3M**

(https://www.distriodonto.com.br/resina-composta-filtek-z250-3m.html)

consulte condições de parcelamento  
**R\$71,25** no boleto (5% off)

(https://www.distriodonto.com.br/mandril-pre-ven.html)

**Mandril Simples PM - PRE-VEN**

(https://www.distriodonto.com.br/mandril-pre-ven.html)

consulte condições de parcelamento  
**R\$4,66** no boleto (5% off)



(https://www.distriodonto.com.br/resina-vitra-aps-eb1-fgm.html)

**Resina Composta Vitra APS EB1 - FGM**

(https://www.distriodonto.com.br/resina-vitra-aps-eb1-fgm.html)

consulte condições de parcelamento  
**R\$85,41** no boleto (5% off)

(https://www.distriodonto.com.br/resina-vitra-aps-ea3-fgm.html)

**Resina Composta Vitra APS EA3 - FGM**

(https://www.distriodonto.com.br/resina-vitra-aps-ea3-fgm.html)

consulte condições de parcelamento  
**R\$85,41** no boleto (5% off)



(https://www.distriodonto.com.br/resina-vitra-aps-ea2-fgm.html)

**Resina Composta Vitra APS EA2 - FGM**

(https://www.distriodonto.com.br/resina-vitra-aps-ea2-fgm.html)

consulte condições de parcelamento  
**R\$85,41** no boleto (5% off)



LUA DE PROCEDIMENTO SUPERMAX R\$ 20,99 CADA  
 EM COMPRAS ACIMA DE R\$ 499,99 PAGUE APENAS R\$ 15,99 CADA

[Contira regras](#)

[\(https://www.dentalspeed.com/\)](https://www.dentalspeed.com/)

# Disco Diamond Pro Sortido 8/12mm

☆☆☆☆☆ (Avalie agora!)

FGM

Embalagem c/ 56 unidades, 1 mandril, instruções para o profissional, 4 granulações: grossa, média, fina, extra fina.



<https://cdn.dentalspeed.com/prod>



<https://cdn.dentalspeed.com/prod>



<https://cdn.dentalspeed.com/prod>

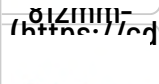

<https://cdn.dentalspeed.com/prod>



<https://cdn.dentalspeed.com/produtos/550/diamond->



<https://cdn.dentalspeed.com/produtos/550/diamond->



<https://cdn.dentalspeed.com/produtos/550/diamond->

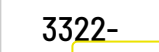

<https://cdn.dentalspeed.com/produtos/550/diamond->



<https://cdn.dentalspeed.com/produtos/550/diamond->



<https://cdn.dentalspeed.com/produtos/550/diamond->



<https://cdn.dentalspeed.com/produtos/550/diamond->



<https://cdn.dentalspeed.com/produtos/550/diamond->



Por apenas

**R\$ 154,93**

**GANHE BRINDE**

Compre acima de R\$499,99 em FGM e Ganhe 1 Marmita Redonda 2 Divisórias 530ml Camomila ou 1 Marmita Redonda 2 Divisórias 530ml Pé na Estrada

Quantidade

**adicionar ao carrinho**

<https://www.dentalspeed.com/familia/luva-latex-p-procedimento-supermax>

<https://www.dentalspeed.com/>

LUA DE PROCEDIMENTO SUPERMAX **R\$20,99** CADA

EM COMPRAS ACIMA DE **R\$15,99** PAGUE APENAS **R\$3,99** CADA

[Confira regras](#) (<https://www.dentalspeed.com/>)

Voce esta vendo

Compre junto

Trocar

Trocar



Disco Diamond Pro FGM



Embalagem c/ 56 unid...

GANHE BRINDE

**R\$154,93**



Disco Feltro Diamond FGM



(1)

GANHE BRINDE

**R\$58,86**



Disco Feltro Diamond Flex FGM



(2)

GANHE BRINDE

**R\$65,12**



Leve junto

por **R\$278,91**

Adicionar ao Carrinho

### ► Apresentação Benefícios

Tem um sistema de encaixe rápido que facilita seu acoplamento no mandril;

Sem partes metálicas na superfície do disco;

Melhoram a forma anatômica, regularizam as margens da restauração, melhoram a adaptação e minimizam o acúmulo de placa bacteriana na região.

### ► Características

São discos de poliéster, adesivo, abrasivo e borracha de silicone.

### ► Aplicação

Para dar forma, acabamento e polimento em materiais restauradores.

Código do Produto: 3322 (FDI3322C)

### Dúvidas sobre o produto

Tem alguma dúvida sobre este produto? Pergunte ao lojista e a outros compradores! (<https://www.dentalspeed.com/familia/lua-latex-p-procedimento-supermax>)

(<https://www.dentalspeed.com/>)

LUA DE PROCEDIMENTO SUPERMAX PROCEDURE SUPERMAX

LUA DE PROCEDIMENTO SUPERMAX PROCEDURE SUPERMAX

EM COMPRAS ACIMA DE R\$ 15,99 PAGUE APENAS R\$ 15,99 CADA

Confira regras

(https://www

Enviar pergunta

## Opiniões dos nossos clientes

Tem esse produto? Seja o primeiro a avaliá-lo!

Escrever avaliação

Dentista, é sua **PRIMEIRA COMPRA?**  
Temos um **CUPOM** de **15% OFF** para você!



Preencha os dados abaixo:

CPF/CNPJ\*

E-mail\*

Telefone\*

\*Campos obrigatórios.

Ao informar meus dados

Acito receber

(https://www.dentalspeed.com/familia/luva-latex-p-procedimento-supermax)

(https://www.dentalspeed.com/)



[Sobre a Dental Speed \(https://www.dentalspeed.com/tira\\_duvidas/sobre\)](https://www.dentalspeed.com/tira_duvidas/sobre)

[Programa Universitários \(https://www.dentalspeed.com/universitarios\)](https://www.dentalspeed.com/universitarios)

[Trabalhe com a gente \(https://www.dentalspeed.com/tira\\_duvidas/email/curriculo\)](https://www.dentalspeed.com/tira_duvidas/email/curriculo)

[Catálogos Virtuais \(https://www.dentalspeed.com/catalogos/catalogo-de-produtos\)](https://www.dentalspeed.com/catalogos/catalogo-de-produtos)

[Guardiões do Sorriso \(https://www.dentalspeed.com/guardioes\)](https://www.dentalspeed.com/guardioes)

[Simples Dental \(https://www.dentalspeed.com/simples-dental\)](https://www.dentalspeed.com/simples-dental)

[Conta com a gente \(https://www.dentalspeed.com/hotsite/conta-com-a-gente\)](https://www.dentalspeed.com/hotsite/conta-com-a-gente)

[Diversidade \(https://www.dentalspeed.com/paginas/diversidade\)](https://www.dentalspeed.com/paginas/diversidade)

## **Espaço do Cliente**

[Meus Pedidos \(https://www.dentalspeed.com/pedidos\\_esb/index\)](https://www.dentalspeed.com/pedidos_esb/index)

[Boletos \(https://www.dentalspeed.com/boletos\)](https://www.dentalspeed.com/boletos)

[Meus Dados \(https://www.dentalspeed.com/clientes/alterar\)](https://www.dentalspeed.com/clientes/alterar)

[Listas \(https://www.dentalspeed.com/clientes/minhas\\_listas\)](https://www.dentalspeed.com/clientes/minhas_listas)

[Ajuda \(https://www.dentalspeed.com/tira\\_duvidas\)](https://www.dentalspeed.com/tira_duvidas)

## **Privacidade e Segurança de Informações**

[Guia de Segurança \(https://www.dentalspeed.com/tira\\_duvidas/guia\\_de\\_seguranca\)](https://www.dentalspeed.com/tira_duvidas/guia_de_seguranca)

[Política de Privacidade e Cookies \(https://www.dentalspeed.com/tira\\_duvidas/politica-de-privacidade\)](https://www.dentalspeed.com/tira_duvidas/politica-de-privacidade)

[Gerenciamento das Preferências de Cookies](#)

[LGDPD Direito dos Titulares \(https://privacyportal-br.onetrust.com/webform/7df92ceb-936a-459d-a84f-9b137870df61/01f0213a-2cf1-4cc2-bb59-471f3417ea0d\)](https://privacyportal-br.onetrust.com/webform/7df92ceb-936a-459d-a84f-9b137870df61/01f0213a-2cf1-4cc2-bb59-471f3417ea0d)

[Reporte de Incidentes de Privacidade \(https://privacyportal-br.onetrust.com/incident-portal/webforms/7df92ceb-936a-459d-a84f-9b137870df61/6b1c1fa2-949c-4211-ae29-442def78d4df\)](https://privacyportal-br.onetrust.com/incident-portal/webforms/7df92ceb-936a-459d-a84f-9b137870df61/6b1c1fa2-949c-4211-ae29-442def78d4df)

[\(https://www.dentalspeed.com/familia/luva-latex-p-procedimento-supermax\)](https://www.dentalspeed.com/familia/luva-latex-p-procedimento-supermax)

[\(https://www.dentalspeed.com/\)](https://www.dentalspeed.com/)

0



LUVA DE PROCEDIMENTO  
SUPERMAX

LUVA DE A  
SU  
R\$ 20,99  
CADA

EM COMPRAS  
ACIMA DE  
R\$ 99,99  
PAGUE APENAS

R\$ 15,99  
CADA

Confira regras

(<https://www>)

[Espaço do Cliente Dental Speed \(https://www.dentalspeed.com/clientes/minhaconta\)](https://www.dentalspeed.com/clientes/minhaconta)

[Tira Dúvidas \(https://www.dentalspeed.com/tira\\_duvidas\)](https://www.dentalspeed.com/tira_duvidas)

[Entrega / Frete \(https://www.dentalspeed.com/tira\\_duvidas/entrega\)](https://www.dentalspeed.com/tira_duvidas/entrega)

[Pagamentos \(https://www.dentalspeed.com/tira\\_duvidas/formas\\_pagamento\)](https://www.dentalspeed.com/tira_duvidas/formas_pagamento)

[Trocas e devoluções \(https://www.dentalspeed.com/tira\\_duvidas/troca\\_devolucao\)](https://www.dentalspeed.com/tira_duvidas/troca_devolucao)

[Fale Conosco \(https://www.dentalspeed.com/tira\\_duvidas/atendimento\)](https://www.dentalspeed.com/tira_duvidas/atendimento)

[Dúvidas Frequentes \(https://www.dentalspeed.com/tira\\_duvidas/duvidas\\_frequentes\)](https://www.dentalspeed.com/tira_duvidas/duvidas_frequentes)

[Segurança \(https://www.dentalspeed.com/tira\\_duvidas/seguranca\)](https://www.dentalspeed.com/tira_duvidas/seguranca)

[Política Comercial \(https://www.dentalspeed.com/tira\\_duvidas/politica-comercial\)](https://www.dentalspeed.com/tira_duvidas/politica-comercial)

[Venda para Universitários \(https://www.dentalspeed.com/universitarios/duvidas\)](https://www.dentalspeed.com/universitarios/duvidas)

[Código de Defesa do Consumidor \(https://www.procon.sc.gov.br/wp-content/uploads/2021/03/manual-cdc-2014.pdf\)](https://www.procon.sc.gov.br/wp-content/uploads/2021/03/manual-cdc-2014.pdf)

## Formas de Pagamento

### Cartão de Crédito

Pague em até 12x

[confira as condições \(https://www.dentalspeed.com/tira\\_duvidas/formas\\_pagamento\)](https://www.dentalspeed.com/tira_duvidas/formas_pagamento)

### Boleto Bancário

Pague em até 6x

Aprovação de crédito sujeita à análise.

[confira as condições \(https://www.dentalspeed.com/tira\\_duvidas/formas\\_pagamento\)](https://www.dentalspeed.com/tira_duvidas/formas_pagamento)

### Boleto Antecipado

À vista com 3% de desconto em produtos

## Redes Sociais

[\(<https://www.dentalspeed.com/familia/luva-latex-p-procedimento-supermax>\)](https://www.dentalspeed.com/familia/luva-latex-p-procedimento-supermax)

[\(https://www.dentalspeed.com/\)](https://www.dentalspeed.com/)

0



(<https://www.lojaconfiavel.com/dentalspeed>)

Compre também pelo **0800 701 6870** (tel:08007016870)

Avalie-nos

Segunda a Sexta-feira, das 8h às 19h, e Sábado, das 9h às 13h.

Para melhor atender nossos clientes, não vendemos por atacado e reservamo-nos o direito de limitar, por cliente, a quantidade dos produtos anunciados. Preços, ofertas e condições exclusivos para internet e tele vendas, válidos durante o dia de hoje, podendo sofrer alterações sem prévia notificação. Copyright © 2003-2023 <https://www.dentalspeed.com/>, TODOS OS DIREITOS RESERVADOS. Algumas Ilustrações por Stories by Freepik. Imagens de produtos meramente ilustrativas. Os produtos e impressos Dental Speed são para uso próprio dos cirurgiões-dentistas. Vendas exclusivas por telefone e internet. Não trabalhamos com representantes ou outros canais de venda. Revenda Proibida. Dental Speed | CNPJ 13.612.214/0001-60 Rua Senador Carlos Gomes de Oliveira, 800, GP 04. Distrito Industrial - CEP 88104-785 - São José-SC. Responsáveis Técnicas: Mariana Vianna Kunzler | CRF-SC 4183 | Manoela Kluppel Riekes | CRF-SC 15353 | Marielle Meireles da Silva | CRF-SC 15871 | Nº Autorização ANVISA: Medicamentos 1.09.024-0 Produtos para saúde 8.08.016-3 Saneantes 3.05.080-3 Cosméticos 2.09.568-8



Município de  
**Dois Vizinhos**  
Estado do Paraná

1

## EDITAL

<b>Pregão Eletrônico nº 197/2022</b>		<b>Data de Abertura: 20/1/2023 às 8:15 no sítio</b> <a href="http://www.comprasgovernamentais.gov.br">www.comprasgovernamentais.gov.br</a>	
<b>Objeto</b>			
Registro de preços, objetivando a futura e eventual aquisição de insumos, materiais e equipamentos odontológicos para atender as demandas do setor de odontologia, clínica geral e Centro de Especialidades Odontológicas do município de Dois Vizinhos/PR - Exclusivo para Microempresa e Empresa de Pequeno Porte.			
<b>Valor Total Estimado da Licitação</b>			
R\$ 201.353,66 (duzentos e um mil, trezentos e cinquenta e três reais, sessenta e seis centavos).			
<b>Registro de Preços?</b>	<b>Instrumento Contratual</b>	<b>Forma de Adjudicação</b>	<b>Lic. Exclusiva ME/EPP?</b>
SIM	ATA DE REGISTRO DE PREÇOS	MENOR PREÇO POR ITEM	SIM
<b>Classificação do Objeto da Licitação</b>		<b>Modo de Disputa</b>	<b>Diferença mínima entre lances?</b>
BENS E SERVIÇOS COMUNS		ABERTO	SIM (0,01)
<b>Documentos de Habilitação (Veja item 14)*</b>			
<b>Requisitos Básicos:</b> - Sicaf ou documentos equivalentes		<b>Requisitos Específicos:</b> - Atestado de Capacidade Técnica - Alvará de Funcionamento - Autorização de Funcionamento - AFE - Certificado - CRF	

\* O detalhamento dos documentos/requisitos de habilitação deve ser consultado na seção do instrumento convocatório acima indicada.

<b>Reserv. Cota ME/EPP?</b>	<b>Exige Amostra/Dem.?</b>	<b>Pedidos de Esclarecimentos</b>	<b>Impugnações</b>
NÃO	NÃO	Até 3 dias úteis antes da abertura	Até 3 dias úteis antes da abertura

**Envio da proposta e documentação**  
No momento do cadastro da sua proposta e necessário também o envio de toda documentação relativa a habilitação da empresa, para mais informações vide Tutoriais na plataforma do Compras Governamentais. Link: [https://demonstra.serpro.gov.br/tutoriais/comprasnet\\_pregao\\_eletronico\\_20191202-16-28-20/html/](https://demonstra.serpro.gov.br/tutoriais/comprasnet_pregao_eletronico_20191202-16-28-20/html/) Selecione a categoria: Fornecedor.

**Justificativa do processo**  
Justifica-se o pedido pois se trata de materiais imprescindíveis para o atendimento básico odontológico, os mesmos encontram-se em sua maioria em falta no estoque, já outros com previsão de total ausência. Com objeto de mitigar os efeitos da demanda

PREFEITURA MUNICIPAL CNPJ 76.205.640/0001-08  
Av. Rio Grande do Sul, 130 – Fone (46) 3536 8800 – CEP 85.660-000 – Dois Vizinhos - PR



Município de  
**Dois Vizinhos**  
Estado do Paraná

27

**ANEXO – I**  
**TERMO DE REFERÊNCIA**  
ESPECIFICAÇÕES TÉCNICAS E CONDIÇÕES DE FORNECIMENTO

## 1 – OBJETO:

1.1 Constitui objeto deste certame o **Registro de preços**, objetivando a futura e eventual aquisição de insumos, materiais e equipamentos odontológicos para atender as demandas do setor de odontologia, clínica geral e Centro de Especialidades Odontológicas do município de Dois Vizinhos/PR - Exclusivo para Microempresa e Empresa de Pequeno Porte.

Lote 001							
Item	Código do produto/serviço	Código BR	Nome do produto/serviço	Qtde	UN	Preço máximo	Preço máximo total
1	29829913	391135	ADESIVO DENTAL de frasco único fotopolimerizável autocondicionante universal, para dentina úmida ou seca, para restauração direta ou indireta. Frasco com 5 ml.	50	UN	162,31	8.115,50
2	29829914	404575	ADESIVO MONOCOMPONENTE, FOTOPOLIMERIZÁVEL, PARA ESMALTE/DENTINA Unidade frasco com 5 ml. Marcas de referência: Adper Single Bond 2, 3M ESPE.	50	UN	80,04	4.002,00
3	29829828	413384	ALAVANCA ODONTOLÓGICA Nº 1-L ALAVANCA ODONTOLÓGICA. Material: aço inoxidável. Tipo: SELDIN. Características adicionais: direita; Tamanho: nº 1L. esterilidade: autoclavável. Validade: indeterminada.	10	UN	42,26	422,60
4	29829829	413385	ALAVANCA ODONTOLÓGICA Nº 1-R ALAVANCA ODONTOLÓGICA. Material: aço inoxidável.	10	UN	41,23	412,30

PREFEITURA MUNICIPAL CNPJ 76.205.640/0001-08  
Av. Rio Grande do Sul, 130 – Fone (46) 3536 8800 – CEP 85.660-000 – Dois Vizinhos - PR



Município de  
**Dois Vizinhos**

Estado do Paraná

28

			Tipo: SELDIN. Características adicionais: esquerda; Tamanho: nº 1R. esterilidade: autoclavável. Validade: indeterminada				
5	29829830	413388	ALAVANCA ODONTOLÓGICA Nº 2 RETA ALAVANCA ODONTOLÓGICA. Material: aço inoxidável. Tipo: SELDIN. Características adicionais: reta; Referência: nº 2. Esterilidade: autoclavável. Validade: indeterminada	10	UN	48,31	483,10
6	29829825	363774	ALAVANCA ODONTOLÓGICA Nº1 ALAVANCA ODONTOLÓGICA. Material: aço inoxidável. Tipo: HEIDBRINK. Características adicionais: raízes; Tamanho: nº 1. Totalmente autoclavável. Validade: indeterminada.	10	UN	39,96	399,60
7	29829826	363775	ALAVANCA ODONTOLÓGICA Nº2 ALAVANCA ODONTOLÓGICA. Material: aço inoxidável. Tipo: HEIDBRINK. Características adicionais: raízes; Tamanho: nº 2. Totalmente autoclavável. Validade: indeterminada.	10	UN	39,96	399,60
8	29829827	363776	ALAVANCA ODONTOLÓGICA Nº3 ALAVANCA ODONTOLÓGICA. Material: aço inoxidável. Tipo: HEIDBRINK. Características adicionais: raízes; Tamanho: nº 3. Totalmente autoclavável. Validade: indeterminada.	10	UN	39,96	399,60



Município de  
**Dois Vizinhos**

Estado do Paraná

29

9	29829822	431736	ALAVANCA ODONTOLÓGICA Nº 301 ALAVANCA ODONTOLÓGICA, material: aço inoxidável, tipo: APICAL; referência: nº 301, características adicionais: reta. Totalmente autoclavável. Validade: indeterminada.	10	UN	45,11	451,10
10	29829823	413380	ALAVANCA ODONTOLÓGICA Nº 302 Alavanca odontológica. Material: aço inoxidável; Tipo: APICAL; características adicionais: esquerda. Referência: nº 302. Esterilidade: autoclavável. Validade: indeterminada.	10	UN	45,16	451,60
11	29829824	413379	ALAVANCA ODONTOLÓGICA Nº 303 Alavanca odontológica. Material: aço inoxidável; Tipo: APICAL características adicionais: direita. Referência: nº 303. Esterilidade: autoclavável. Validade: indeterminada.	10	UN	47,83	478,30
12	29829902	443454	ÁLCOOL ETÍLICO 70% tipo: hidratado, teor alcoólico: 70% (70°GL), apresentação: Líquido. Frasco de 1.000 ml.	450	UN	6,95	3.127,50
13	29829893	416252	APARELHO FOTOPOLIMERIZADOR SEM FIO. EQUIPAMENTO ODONTOLÓGICO. Aspecto físico: motor de bancada. Material corpo: plástico ABS. Componentes: protetor ocular. Fonte: Luz LED. Tipo: fotopolimerizador. Instalação: Bivolt. Material ponteira: ponteira fibra ótica ou acrílico. Indicado para	10	UN	410,21	4.102,10



Município de  
**Dois Vizinhos**

Estado do Paraná

30

			fotopolimerização de resinas compostas ou qualquer substância sensível à faixa de luz entre 420nm a 490nm. Com no mínimo 3 modos de operação.				
14	2982983 1	429359	APLICADOR ODONTOLÓGICO Aplicação: p/ cimento hidróxido de cálcio. Material: aço inoxidável. Característica adicionais: cabo longo, duplo. Tipo ponta: ponta angulada.	30	UN	19,44	583,20
15	2982983 2	297983	BANDEJA EM AÇO INOX Formato: retangular. Dimensões: Comprimento: 24cm a 28cm. Largura: 18cm a 22cm / altura: 3cm a 5cm. Autoclavável.	50	UN	26,20	1.310,00
16	2982989 4	268948	BOMBA SUÇÃO ODONTOLÓGICA BOMBA A VÁCUO. Aplicação: sangue e secreção. Características adicionais: acionar 2 consultórios simultâneo/silencioso/sist e. Frequência: 50/60 HZ. Tensão: 110/220 V. Tipo motor: monofásico. Potência motor: 1 HP. Capacidade sucção 500 de Hg MM. Sistema automático de descarga dos resíduos diretamente ao esgoto. Pré-lavagem automática do filtro coletor. Sugador de alta potência: sistema de sucção de alta potência composta de flange, rotor e tampa fabricados em bronze altamente resistente à corrosão, registro esférico de pvc para regulagem da sucção, selo mecânico de vedação, cobertura acústica em aço	8	UN	4.115,76	32.926,08

PREFEITURA MUNICIPAL CNPJ 76.205.640/0001-08  
Av. Rio Grande do Sul, 130 – Fone (46) 3536 8800 – CEP 85.660-000 – Dois Vizinhos - PR



Município de  
**Dois Vizinhos**

Estado do Paraná

31

			fosfatizado e pintado altamente resistente à corrosão. Motor elétrico com protetor térmico e eixo centra de aço inox, sucção com saídas para esgoto de água e ar separadas, sistema elétrico com chave contatora (sem placa eletrônica).				
17	2982983 3	403438	BROCA BAIXA ROTAÇÃO Nº 4 BROCA CARBIDE BROCA BAIXA ROTAÇÃO Referência: 04. Tipo corte: corte regular. Material: aço inoxidável. Tipo: contra ângulo. Tipo haste: haste regular. Formato: esférica. Autoclavável. O produto deverá ter registro na ANVISA.	50	UN	12,79	639,50
18	2982983 4	403439	BROCA BAIXA ROTAÇÃO Nº 5 CA ESFÉRICA BROCA CARBIDE CA ESFÉRICA. BROCA BAIXA ROTAÇÃO. Referência: 05. Tipo corte: corte regular. Material: aço inoxidável. Tipo: contra ângulo. Tipo haste: haste regular. Formato: esférica. Autoclavável. O produto deverá ter registro na ANVISA.	50	UN	11,87	593,50
19	2982983 5	403440	BROCA BAIXA ROTAÇÃO Nº 6 CA ESFÉRICA BROCA CARBIDE CA ESFÉRICA BROCA BAIXA ROTAÇÃO. Referência: 06. Tipo corte: corte regular. Material: aço inoxidável. Tipo: contra ângulo. Tipo haste: haste regular. Formato: esférica.	50	UN	12,23	611,50

PREFEITURA MUNICIPAL CNPJ 76.205.640/0001-08  
Av. Rio Grande do Sul, 130 – Fone (46) 3536 8800 – CEP 85.660-000 – Dois Vizinhos - PR



Município de  
**Dois Vizinhos**

Estado do Paraná

32

			Autoclavável. O produto deverá ter registro na ANVISA.				
20	2982983 7	402944	BROCA DIAMANTADA ALTA ROTAÇÃO 1011 BROCA ALTA ROTAÇÃO. Tipo corte: corte médio. Material: aço inoxidável DIAMANTADA. Numeração americana: 1011. Tipo haste: haste regular. Formato: esférica. Ponta com granulações uniformes, encaixe em aço inoxidável, adaptável as diferentes canetas de alta rotação e sem sinais de oxidação e rebarbas. Esterilizável em autoclaves, estufas ou por agentes químicos sem sofrer oxidação. Embaladas individualmente, esterilizadas e trazendo externamente os dados de identificação. O produto deverá ter registro na ANVISA.	50	UN	2,53	126,50
21	2982983 8	402945	BROCA DIAMANTADA ALTA ROTAÇÃO 1012 BROCA ALTA ROTAÇÃO. Tipo de corte: corte médio. Material: aço inoxidável DIAMANTADA. Numeração americana: 1012. Tipo de haste: haste regular. Formato: esférica. Ponta com granulações uniformes, encaixe em aço inoxidável, adaptável as diferentes canetas de alta rotação e sem sinais de oxidação e rebarbas. Esterilizável em autoclaves, estufas ou por agentes químicos sem sofrer oxidação. Embaladas	50	UN	2,05	102,50

PREFEITURA MUNICIPAL CNPJ 76.205.640/0001-08  
Av. Rio Grande do Sul, 130 – Fone (46) 3536 8800 – CEP 85.660-000 – Dois Vizinhos - PR



Município de  
**Dois Vizinhos**

Estado do Paraná

33

			individualmente, esterilizadas e trazendo externamente os dados de identificação. O produto deverá ter registro na ANVISA.				
22	2982983 9	402947	BROCA DIAMANTADA ALTA ROTAÇÃO 1014 BROCA ALTA ROTAÇÃO. Tipo corte: corte médio. Material: aço inoxidável DIAMANTADA. Numeração americana: 1014. Tipo haste: haste regular. Formato: esférica. Ponta com granulações uniformes, encaixe em aço inoxidável, adaptável as diferentes canetas de alta rotação e sem sinais de oxidação e rebarbas. Esterilizável em autoclaves, estufas ou por agentes químicos sem sofrer oxidação. Embaladas individualmente, esterilizadas e trazendo externamente os dados de identificação. O produto deverá ter registro na ANVISA.	50	UN	1,80	90,00
23	2982984 0	402948	BROCA DIAMANTADA ALTA ROTAÇÃO 1015 BROCA ALTA ROTAÇÃO. Material: aço inoxidável DIAMANTADA. Numeração americana: 1015. Tipo haste: haste regular. Formato: Esférica. Ponta com granulações uniformes, encaixe em aço inoxidável, adaptável as diferentes canetas de alta rotação e sem sinais de oxidação e rebarbas. Esterilizável em autoclaves, estufas ou por agentes químicos	50	UN	2,24	112,00

PREFEITURA MUNICIPAL CNPJ 76.205.640/0001-08  
Av. Rio Grande do Sul, 130 – Fone (46) 3536 8800 – CEP 85.660-000 – Dois Vizinhos - PR



Município de  
**Dois Vizinhos**

Estado do Paraná

34

			sem sofrer oxidação. Embaladas individualmente, esterilizadas e trazendo externamente os dados de identificação. O produto deverá ter registro na ANVISA.					
24	2982984 1	404050	BROCA DIAMANTADA ALTA ROTAÇÃO 1019. Tipo corte: corte médio. Material: aço inoxidável DIAMANTADA. Numeração americana: 1019. Tipo haste: haste longa. Formato: esférica. Ponta com granulações uniformes, encaixe em aço inoxidável, adaptável as diferentes canetas de alta rotação e sem sinais de oxidação e rebarbas. Esterilizável em autoclaves, estufas ou por agentes químicos sem sofrer oxidação. Embaladas individualmente, esterilizadas e trazendo externamente os dados de identificação. O produto deverá ter registro na ANVISA.	50	UN	1,89	94,50	
25	2982983 6	402997	BROCA DIAMANTADA ALTA ROTAÇÃO 1033. Tipo de corte: corte médio. Material: aço inoxidável DIAMANTADA. Numeração americana: 1033. Tipo de haste: haste regular. Formato: Cone invertido. Ponta com granulações uniformes, encaixe em aço inoxidável, adaptável as diferentes canetas de alta rotação e sem sinais de oxidação e rebarbas. Esterilizável em	50	UN	2,32	116,00	

PREFEITURA MUNICIPAL CNPJ 76.205.640/0001-08  
Av. Rio Grande do Sul, 130 – Fone (46) 3536 8800 – CEP 85.660-000 – Dois Vizinhos - PR



Município de  
**Dois Vizinhos**

Estado do Paraná

35

			autoclaves, estufas ou por agentes químicos sem sofrer oxidação. Embaladas individualmente, esterilizadas e trazendo externamente os dados de identificação. O produto deverá ter registro na ANVISA.					
26	2982985 7	402997	BROCA DIAMANTADA ALTA ROTAÇÃO 1033 FG BROCA ALTA ROTAÇÃO. Tipo corte: corte médio. Material: aço inoxidável DIAMANTADA. Numeração americana: 1033 fg. Tipo haste: haste regular. Formato: cone invertido. Ponta com granulações uniformes, encaixe em aço inoxidável, adaptável as diferentes canetas de alta rotação e sem sinais de oxidação e rebarbas. Esterilizável em autoclaves, estufas ou por agentes químicos sem sofrer oxidação. Embaladas individualmente, esterilizadas e trazendo externamente os dados de identificação. O produto deverá ter registro na ANVISA.	50	UN	2,34	117,00	
27	2982984 2	402998	BROCA DIAMANTADA ALTA ROTAÇÃO 1034. Tipo de corte: corte médio. Material: aço inoxidável DIAMANTADA. Numeração americana: 1034. Tipo haste: haste regular. Formato: cone invertido. Ponta com granulações uniformes, encaixe em aço inoxidável, adaptável as	50	UN	1,99	99,50	

PREFEITURA MUNICIPAL CNPJ 76.205.640/0001-08  
Av. Rio Grande do Sul, 130 – Fone (46) 3536 8800 – CEP 85.660-000 – Dois Vizinhos - PR



Município de  
**Dois Vizinhos**

Estado do Paraná

36

			rotação e sem sinais de oxidação e rebarbas. Esterilizável em autoclaves, estufas ou por agentes químicos sem sofrer oxidação. Embaladas individualmente, esterilizadas e trazendo externamente os dados de identificação. O produto deverá ter registro na Anvisa.				
28	2982984 3	402999	BROCA DIAMANTADA ALTA ROTAÇÃO 1035 BROCA ALTA ROTAÇÃO. Tipo corte: corte médio. Material: aço inoxidável DIAMANTADA. Numeração americana: 1035. Tipo haste: haste regular. Formato: cone invertido. Ponta com granulações uniformes, encaixe em aço inoxidável, adaptável as diferentes canetas de alta rotação e sem sinais de oxidação e rebarbas. Esterilizável em autoclaves, estufas ou por agentes químicos sem sofrer oxidação. Embaladas individualmente, esterilizadas e trazendo externamente os dados de identificação. O produto deverá ter registro na ANVISA.	50	UN	1,85	92,50
29	2982984 4	403000	BROCA DIAMANTADA ALTA ROTAÇÃO 1036 BROCA ALTA ROTAÇÃO. Tipo corte: corte médio. Material: aço inoxidável DIAMANTADA. Numeração americana: 1036. Tipo haste: haste regular. Formato: cone invertido. Ponta com granulações uniformes,	50	UN	1,90	95,00

PREFEITURA MUNICIPAL CNPJ 76.205.640/0001-08  
Av. Rio Grande do Sul, 130 – Fone (46) 3536 8800 – CEP 85.660-000 – Dois Vizinhos - PR



Município de  
**Dois Vizinhos**

Estado do Paraná

37

			encaixe em aço inoxidável, adaptável as diferentes canetas de alta rotação e sem sinais de oxidação e rebarbas. Esterilizável em autoclaves, estufas ou por agentes químicos sem sofrer oxidação. Embaladas individualmente, esterilizadas e trazendo externamente os dados de identificação. O produto deverá ter registro na ANVISA.				
30	2982984 5	403166	BROCA DIAMANTADA ALTA ROTAÇÃO 1046 BROCA ALTA ROTAÇÃO. Tipo corte: corte médio. Material: aço inoxidável DIAMANTADA. Característica adicional: dupla. Numeração americana: 1046. Tipo haste: haste regular. Formato: Cônica. Ponta com granulações uniformes, encaixe em aço inoxidável, adaptável as diferentes canetas de alta rotação e sem sinais de oxidação e rebarbas. Esterilizável em autoclaves, estufas ou por agentes químicos sem sofrer oxidação. Embaladas individualmente, esterilizadas e trazendo externamente os dados de identificação. O produto deverá ter registro na ANVISA.	50	UN	1,74	87,00
31	2982984 8	403009	BROCA DIAMANTADA ALTA ROTAÇÃO 1191 BROCA ALTA ROTAÇÃO. Tipo corte: corte médio. Material: aço inoxidável DIAMANTADA. Numeração americana:	50	UN	2,17	108,50

PREFEITURA MUNICIPAL CNPJ 76.205.640/0001-08  
Av. Rio Grande do Sul, 130 – Fone (46) 3536 8800 – CEP 85.660-000 – Dois Vizinhos - PR





Município de  
**Dois Vizinhos**

Estado do Paraná

38

			1191. Tipo haste: haste regular. Formato: cilíndrica. Ponta com granulações uniformes, encaixe em aço inoxidável, adaptável as diferentes canetas de alta rotação e sem sinais de oxidação e rebarbas. Esterilizável em autoclaves, estufas ou por agentes químicos sem sofrer oxidação. Embaladas individualmente, esterilizadas e trazendo externamente os dados de identificação. O produto deverá ter registro na ANVISA.				
32	2982985 2	403156	BROCA DIAMANTADA ALTA ROTAÇÃO 1302 BROCA ALTA ROTAÇÃO. Tipo corte: corte médio. Material: aço inoxidável DIAMANTADA. Numeração americana: 1302. Tipo haste: haste curta. Formato: esférica. Ponta com granulações uniformes, encaixe em aço inoxidável, adaptável as diferentes canetas de alta rotação e sem sinais de oxidação e rebarbas. Esterilizável em autoclaves, estufas ou por agentes químicos sem sofrer oxidação. Embaladas individualmente, esterilizadas e trazendo externamente os dados de identificação. O produto deverá ter registro na ANVISA.	50	UN	2,02	101,00
33	2982985 3	449842	BROCA DIAMANTADA ALTA ROTAÇÃO 2134 BROCA ALTA ROTAÇÃO. Tipo corte: corte extra fino. Material: aço inoxidável	50	UN	2,36	118,00

PREFEITURA MUNICIPAL CNPJ 76.205.640/0001-08  
Av. Rio Grande do Sul, 130 – Fone (46) 3536 8800 – CEP 85.660-000 – Dois Vizinhos - PR



Município de  
**Dois Vizinhos**

Estado do Paraná

39

			DIAMANTADA. Numeração americana: 2134. Tipo haste: haste regular. Formato: tronco cônica, topo arredondado. Ponta com granulações uniformes, encaixe em aço inoxidável, adaptável as diferentes canetas de alta rotação e sem sinais de oxidação e rebarbas. Esterilizável em autoclaves, estufas ou por agentes químicos sem sofrer oxidação. Embaladas individualmente, esterilizadas e trazendo externamente os dados de identificação. O produto deverá ter registro na ANVISA.				
34	2982984 9	403149	BROCA DIAMANTADA ALTA ROTAÇÃO 2135FF BROCA ALTA ROTAÇÃO. Tipo corte: corte extra fino. Material: aço inoxidável DIAMANTADA. Característica adicional: topo arredondado. Numeração americana 1 Ref. 2135ff. Tipo haste: haste regular. Formato: tronco cônica. Ponta com granulações uniformes, encaixe em aço inoxidável, adaptável as diferentes canetas de alta rotação e sem sinais de oxidação e rebarbas. Esterilizável em autoclaves, estufas ou por agentes químicos sem sofrer oxidação. Embaladas individualmente, esterilizadas e trazendo externamente os dados de identificação. O produto deverá ter registro na ANVISA.	50	UN	2,35	117,50

PREFEITURA MUNICIPAL CNPJ 76.205.640/0001-08  
Av. Rio Grande do Sul, 130 – Fone (46) 3536 8800 – CEP 85.660-000 – Dois Vizinhos - PR



Município de  
**Dois Vizinhos**

Estado do Paraná

40

35	2982985 4	403398	BROCA DIAMANTADA ALTA ROTAÇÃO 2137 BROCA ALTA ROTAÇÃO. Tipo corte: corte fino. Material: aço inoxidável DIAMANTADA. Característica adicional: especial. Numeração americana: 2137. Tipo haste: haste regular. Formato: cônica. Ponta com granulações uniformes, encaixe em aço inoxidável, adaptável as diferentes canetas de alta rotação e sem sinais de oxidação e rebarbas. Esterilizável em autoclaves, estufas ou por agentes químicos sem sofrer oxidação. Embaladas individualmente, esterilizadas e trazendo externamente os dados de identificação. O produto deverá ter registro na Anvisa.	50	UN	2,27	113,50
36	2982985 5	403150	BROCA DIAMANTADA ALTA ROTAÇÃO 3118 BROCA ALTA ROTAÇÃO. Tipo corte: corte fino. Material: aço inoxidável DIAMANTADA. Numeração americana 1: Ref 3118 F. Ponta com granulações uniformes, encaixe em aço inoxidável, adaptável as diferentes canetas de alta rotação e sem sinais de oxidação e rebarbas. Esterilizável em autoclaves, estufas ou por agentes químicos sem sofrer oxidação. Embaladas individualmente, esterilizadas e trazendo externamente os dados de identificação. O	50	UN	2,33	116,50

PREFEITURA MUNICIPAL CNPJ 76.205.640/0001-08  
Av. Rio Grande do Sul, 130 – Fone (46) 3536 8800 – CEP 85.660-000 – Dois Vizinhos - PR



Município de  
**Dois Vizinhos**

Estado do Paraná

41

			produto deverá ter registro na ANVISA.				
37	2982985 6	403152	BROCA DIAMANTADA ALTA ROTAÇÃO 3168 BROCA ALTA ROTAÇÃO. Tipo corte: corte fino. Material: aço inoxidável DIAMANTADA. Numeração americana 1: ref. 3168 F. tipo haste: haste regular. Formato: Péra. Ponta com granulações uniformes, encaixe em aço inoxidável, adaptável as diferentes canetas de alta rotação e sem sinais de oxidação e rebarbas. Esterilizável em autoclaves, estufas ou por agentes químicos sem sofrer oxidação. Embaladas individualmente, esterilizadas e trazendo externamente os dados de identificação. O produto deverá ter registro na ANVISA.	50	UN	2,19	109,50
38	2982985 0	403153	BROCA DIAMANTADA ALTA ROTAÇÃO 3168FF de alta rotação, confeccionada em aço inoxidável, ponta com granulações uniformes, encaixe em aço inoxidável, adaptável as diferentes canetas de alta rotação e sem sinais de oxidação e rebarbas. Com diâmetro entre 1,590 e 1,600MM Esterilizável em autoclaves, estufas ou por agentes químicos sem sofrer oxidação. Embaladas individualmente, esterilizadas e trazendo externamente os dados de identificação. O produto deverá ter registro na Anvisa.	50	UN	2,28	114,00

PREFEITURA MUNICIPAL CNPJ 76.205.640/0001-08  
Av. Rio Grande do Sul, 130 – Fone (46) 3536 8800 – CEP 85.660-000 – Dois Vizinhos - PR



Município de  
**Dois Vizinhos**

Estado do Paraná

42

39	2982985 8	403154	BROCA DIAMANTADA ALTA ROTAÇÃO 3195 BROCA ALTA ROTAÇÃO. Tipo corte: corte fino. Material: aço inoxidável DIAMANTADA. Característica adicional: topo em chama. Numeração americana 1: ref. 3195f. Tipo haste: haste regular. Formato: cônica. Ponta com granulações uniformes, encaixe em aço inoxidável, adaptável as diferentes canetas de alta rotação e sem sinais de oxidação e rebarbas. Esterilizável em autoclaves, estufas ou por agentes químicos sem sofrer oxidação. Embaladas individualmente, esterilizadas e trazendo externamente os dados de identificação. O produto deverá ter registro na ANVISA.	50	UN	2,11	105,50
40	2982985 1	403155	BROCA DIAMANTADA ALTA ROTAÇÃO 3195FF BROCA ALTA ROTAÇÃO. Tipo corte: corte extra fino. Material: aço inoxidável DIAMANTADA. Característica adicional: topo em chama. Numeração americana 1: Ref. 3195ff. Tipo haste: haste regular. Formato: cônica. Ponta com granulações uniformes, encaixe em aço inoxidável, adaptável as diferentes canetas de alta rotação e sem sinais de oxidação e rebarbas. Esterilizável em autoclaves, estufas ou por agentes químicos sem sofrer oxidação.	50	UN	2,08	104,00

PREFEITURA MUNICIPAL CNPJ 76.205.640/0001-08  
Av. Rio Grande do Sul, 130 – Fone (46) 3536 8800 – CEP 85.660-000 – Dois Vizinhos - PR



Município de  
**Dois Vizinhos**

Estado do Paraná

43

			Embaladas individualmente, esterilizadas e trazendo externamente os dados de identificação. O produto deverá ter registro na ANVISA.				
41	2982986 0	272821	CABO PARA BISTURI Nº 03 Deve ser adaptável para as lâminas 11/12/15 e 15C. Material: aço inoxidável. Autoclavável.	30	UN	21,05	631,50
42	2982985 9	413302	CABO PARA ESPELHO BUCAL Nº 5 Produzido em aço inoxidável. Autoclavável. Formato: redondo.	300	UN	5,31	1.593,00
43	2982989 6	437552	CANETA ALTA ROTAÇÃO material rolamento: cerâmica, velocidade máxima: velocidade máxima menor ou igual 400.000rpm, refrigeração: 3 ou mais furos, troca de brocas: botão depressão (pb), tipo conexão: conexão 2 furos, tipo cabeça: cabeça padrão	100	UN	384,90	38.490,00
44	2982987 9	406150	CARBONO PARA USO ARTICULAR ODONTOLÓGICO. Material em papel. Cor: dupla face – 2 cores. Apresentação: em folha. Tipo de uso: estéril, descartável. Formato: formato de fita. Bloco com 12 folhas	30	BL	4,92	147,60
45	2983004 3	436843	CIMENTO DE IONÔMERO DE VIDRO Cimento de ionômero de vidro, tipo: restaurador, alta viscosidade, ativação: autopolimerizável, aspecto físico: pó+líquido, apresentação: conjunto completo. Frasco 10,00ml	60	UN	21,21	1.272,60

PREFEITURA MUNICIPAL CNPJ 76.205.640/0001-08  
Av. Rio Grande do Sul, 130 – Fone (46) 3536 8800 – CEP 85.660-000 – Dois Vizinhos - PR



Município de  
**Dois Vizinhos**

Estado do Paraná

46	2982990 8	269974	COMPRESSA GAZE 13 FIOS COMPRESSAS DE GAZES 13 FIOS HIDRÓFILAS 100% algodão, não estéril, 10 cm x10 cm, alvejadas e isenta de impurezas, substâncias gordurosas, amido, corante corretivo e alvejante óptico. não estéril. embalagem com 500 unidades.	500	PCT	35,27	17.635,00
47	2982986 1	413556	CURETA ODONTOLÓGICA Nº 05 Referência: nº 05. Material: aço inoxidável. Aplicação Remoção de dentina. Formato: côncavo corpo duplo. Autoclavável	10	UN	11,68	116,80
48	2982986 2	413560	CURETA ODONTOLÓGICA Nº 85 Referência: nº 85. Formato: côncavo corpo duplo. Aplicação: cirurgia. Tipo: LUCAS. Esterilidade: autoclavável.	10	UN	11,51	115,10
49	2982986 3	413561	CURETA ODONTOLÓGICA Nº 86 Material: aço inoxidável. Referência: nº 86. Formato: côncavo corpo duplo. Aplicação: cirurgia. Tipo: LUCAS. Esterilidade: autoclavável.	10	UN	16,01	160,10
50	2982991 2	442191	DIQUE DE BORRACHA MATERIAL P/ ISOLAMENTO DENTAL. Material: látex natural. Dimensões: cerca de 14x14cm. Tipo uso: uso único, descartável. Tipo: LENÇOL DE BORRACHA PRÉ-CORTADO. Caixa com no mínimo 26 folhas. cor escura (preto, verde ou azul)	30	CX	26,28	788,40
51	2982986 4	404894	ESCOVA DE ROBSON USO ODONTOLÓGICO.	200	UN	6,14	1.228,00



Município de  
**Dois Vizinhos**

Estado do Paraná

			Uso: contra ângulo. Cor: Branca. Tipo ponta: taça. Composição: aço inoxidável e nylon.				
52	2982986 6	470353	ESPÁTULA ODONTOLÓGICA Nº 1 Material: aço inoxidável com pontas revestidas em titânio. Modelo: THOMPSON. Tamanho: nº 01. Tipo uso: manipulação. Esterilização: autoclavável.	20	UN	65,17	1.303,40
53	2982986 5	427836	ESPÁTULA ODONTOLÓGICA Nº 4 Material: aço inoxidável com pontas em titânio. Modelo: nº 04. Esterilização: autoclavável. Características adicionais: duplo, cabo c/ silicone. Modelo: THOMPSON. Tipo uso: p/ aplicação e escultura de resina composta.	20	UN	61,87	1.237,40
54	2982986 7	427839	ESPÁTULA ODONTOLÓGICA Nº 6 Material: aço inoxidável com pontas em titânio. Modelo: nº 06. Tipo uso: p/ aplicação e escultura de resina composta. Características adicionais: duplo, cabo c/ silicone. Esterilização: autoclavável.	20	UN	53,95	1.079,00
55	2982986 9	416732	ESPÁTULA ODONTOLÓGICA Nº 72 DUPLEX Material: aço inoxidável. Modelo: DUPLO. Tamanho: nº 72. Tipo de uso: manipulação. Nº 72 DUPLEX. Com serrilhado paralelo no cabo. O cabo deverá ser oitavado. O produto deve ter registro na Anvisa.	20	UN	27,97	559,40
56	2982986 8	444212	ESPÁTULA ODONTOLÓGICA Nº 24.	20	UN	17,61	352,20



Município de  
**Dois Vizinhos**

Estado do Paraná

46

			Material: aço inoxidável. Modelo: Nº 24. A peça deverá apresentar tratamento térmico integral e homogêneo que lhe garanta resistência a corrosão.				
57	29829870	413310	ESPELHO BUCAL Nº 5 ESPELHO BUCAL. Material: aço inoxidável e espelho. Comprimento cabo: cabo padrão. Uso: encaixe universal. Tipo: plano. Tamanho: nº 5. Apresentação: embalagem individual. Tipo uso: autoclavável. O produto deve ter registro na Anvisa.	200	UN	4,17	834,00
58	37226	238050	FIO DENTAL material: fio resina termoplástica, comprimento: 25 metros, tipo: regular, sabor: neutro.	300	UN	2,36	708,00
59	37227	407293	FIO DENTAL 100 METROS Fio Dental 100 metros, material: poliamida, características adicionais: com cera mineral, aromatizador, rolo: 100m	100	UN	3,80	380,00
60	29829898	410454	JATO DE BICARBONATO ULTRASSOM EQUIPAMENTO ODONTOLÓGICO. Aspecto físico: motor de bancada. Material corpo: plástico ABS. Indicação: periodontia/endodontia/prótese/dentística. Fonte: elétrico bivolt. Componentes adicionais: bomba peristáltica / reservatório p/ líquido/pedal. Componentes: 2 peças de mão, 3 ponteiros. Capa da caneta de ultrassom: removível e autoclavável. Ponta de peça de mão do jato de	6	UN	2.222,93	13.337,58



Município de  
**Dois Vizinhos**

Estado do Paraná

47

			bicarbonato: removível e autoclavável. Ultrassom: ajuste no painel da potência e fluxo de refrigeração, regulável em até 10 níveis. Ultrassom piezoelétrico ativado por pastilhas cerâmicas com frequência de até 32000hz. Jato de bicarbonato: a peça de mão deve ser constituída por difusor concêntrico para mistura do ar, água e bicarbonato. Reservatório para bicarbonato com recipiente removível e filtro de ar com drenagem automática. Controle independente e fluxos de água e pó.				
61	29829921	404581	KIT DE IONÔMERO DE VIDRO PARA CIMENTAÇÃO restaurador, conteúdo 1 frasco de pó 15 gramas e 1 frasco do líquido 10ml. MARCA DE REFERENCIA: FGM, SSWHITE E 3M	30	UN	48,32	1.449,60
62	29829873	361076	LAMINA DE BISTURI Nº 12. Material: aço inoxidável. Tipo: descartável. Tamanho: Nº 12. Características adicionais: embalada individualmente. Esterilidade: estéril. Adicionais: indicada para cortar tecidos, celulares em procedimentos cirúrgicos. Caixa com 100 unidades.	100	CX	43,07	4.307,00
63	29829874	366903	LAMINA DE BISTURI Nº 15. Material: aço inoxidável. Tipo: descartável. Tamanho: Nº 15. Características adicionais: embalada individualmente. Esterilidade: estéril.	100	CX	42,91	4.291,00



Município de  
**Dois Vizinhos**

Estado do Paraná

48

			Indicada para cortar tecidos, celulares em procedimentos cirúrgicos. Caixa com 100 unidades				
64	2982987 2	430432	LIMA ODONTOLÓGICO 21MM. Material: aço inoxidável. Componentes: c/ cursor. Modelo: EXTIRPA POLPA. Comprimento: 21MM. Apresentação: conjunto c/ diferentes diâmetros, cartelas com 10 unidades. Indicado para a remoção do conteúdo pulpar.	10	CART	26,98	269,80
65	2982987 1	430431	LIMA ODONTOLÓGICO 25MM. Material: aço inoxidável. Componentes: c/ cursor. Modelo: EXTIRPA POLPA. Comprimento: 25mm. Apresentação: conjunto c/ diferentes diâmetros, cartelas com 10 unidades. Indicado para a remoção do conteúdo pulpar.	10	CART	28,43	284,30
66	2982989 2	246952	LUBRIFICANTE ODONTOLÓGICO ÓLEO LUBRIFICANTE. Composição básica: óleo mineral. Aplicação: caneta de alta e baixa rotação. Características adicionais: sem CFC. Apresentação: spray com adaptador. Não tóxico, de baixa viscosidade e com elevado grau de pureza. Possui bico com encaixe bordem. Frasco com 200ml.	20	UN	48,03	960,60
67	2982987 5	388417	LUVA CIRÚRGICA, MATERIAL: LÁTEX NATURAL, TAMANHO: 7 esterilidade: estéril, características adicionais: sem pó, punho longo com bainha,	400	UN	2,35	940,00



Município de  
**Dois Vizinhos**

Estado do Paraná

49

			apresentação: hipoaérgica, alta resistência e sensibilidade, tipo uso: descartável, formato: anatômico, aplicação: antiderrapante, embalagem: dupla embalagem, abertura asséptica				
68	2982987 6	388414	LUVA CIRÚRGICA, MATERIAL: LÁTEX NATURAL, TAMANHO: 7,50 esterilidade: estéril, características adicionais: sem pó, punho longo com bainha, apresentação: hipoaérgica, alta resistência e sensibilidade, tipo uso: descartável, formato: anatômico, aplicação: antiderrapante, embalagem: dupla embalagem, abertura asséptica	400	UN	3,11	1.244,00
69	2982989 9	342505	LUVA PARA PROCEDIMENTO NÃO CIRÚRGICO EXTRAPEQUENO material: látex natural íntegro e uniforme, tamanho: extrapequeno, características adicionais: lubrificada com pó bioabsorvível, descartável, apresentação: atóxica, tipo: ambidestra, tipo uso: descartável, modelo: forma. Caixa com 100 un.	100	CX	18,16	1.816,00
70	2982990 0	387700	LUVA PARA PROCEDIMENTO NÃO CIRÚRGICO PEQUENO material: látex natural íntegro e uniforme, tamanho: pequeno, características adicionais: lubrificada com pó bioabsorvível, descartável, apresentação: atóxica,	100	CX	18,89	1.889,00



Município de  
**Dois Vizinhos**

Estado do Paraná

50

			tipo: ambidestra, tipo uso: descartável, modelo: de 15 a 17 cm. Esterilidade: autoclavável.				
71	29829903	456377	LUVA PARA PROCEDIMENTO NÃO CIRÚRGICO, MATERIAL: NITRILE EXTRAPEQUENO tamanho: extrapequeno, características adicionais: sem pó, tipo: ambidestra, tipo uso: descartável, modelo: hipoalérgica. Caixa com 100 un.	100	CX	26,12	2.612,00
72	29829905	443397	LUVA PARA PROCEDIMENTO NÃO CIRÚRGICO, MATERIAL: NITRILE MÉDIO tamanho: médio, características adicionais: sem pó, tipo: ambidestra, tipo uso: descartável, modelo: hipoalérgica. Caixa com 100 unidades.	100	CX	24,03	2.403,00
73	29829904	375935	LUVA PARA PROCEDIMENTO NÃO CIRÚRGICO, MATERIAL: NITRILE PEQUENO tamanho: pequeno, características adicionais: sem pó, tipo: ambidestra, tipo uso: descartável, modelo: hipoalérgica. Caixa com 100 unidades.	100	CX	23,76	2.376,00
74	29829877	438671	MANDRIL CA MINI 19MM para uso de discos de lixas e serras. Produzido em aço inoxidável e utilizado em contra-ângulo (CA).	50	UN	12,77	638,50
75	29829878	246952	ÓLEO LUBRIFICANTE PARA ALTA E BAIXA ROTAÇÃO Composição: Óleo mineral atóxico de baixa viscosidade, frasco com 200ml e 1 bico aplicador. Tipo Kavó	20	UN	35,14	702,80
76	29829880	413334	PINÇA ODONTOLÓGICA. Referência: 317. Material: aço inoxidável. Indicação:	200	UN	24,90	4.980,00

PREFEITURA MUNICIPAL CNPJ 76.205.640/0001-08  
Av. Rio Grande do Sul, 130 – Fone (46) 3536 8800 – CEP 85.660-000 – Dois Vizinhos - PR



Município de  
**Dois Vizinhos**

Estado do Paraná

51

			clínica. Aplicação: p/ algodão. Tamanho: de 15 a 17 cm. Esterilidade: autoclavável.				
77	29829882	471152	PORTA AGULHA. Material: aço inoxidável. Modelo: MAYO HEGAR. Haste: haste reta. Adicional 1: com trava. Característica ponta: c/ vide. Comprimento total: cerca de 14 CM. Tipo ponta: ponta reta. Esterilidade: esterilizável.	20	UN	47,30	946,00
78	29829883	471139	PORTA AGULHA INSTRUMENTAL. Material: aço inoxidável. Modelo: MATHIEU. Adicional 1: com trava. Característica ponta: c/ vídeo. Comprimento total: cerca de 14 CM. Tipo: ponta: ponta reta. Esterilidade: esterilizável.	30	UN	74,47	2.234,10
79	29829881	426502	PORTA MATRIZ ODONTOLÓGICO. TIPO TOFLEMEIRE ADULTO fabricada em aço inoxidável e autoclavável.	30	UN	29,22	876,60
80	29829909	390513	RESINA COMPOSTA A2 Aspecto físico: pastosa. Tamanho partículas: microhíbrida. Tipo: fotopolimerizável. COR A2. Para uso em restaurações de dentes anteriores e posteriores. Partículas inorgânicas variando entre 0,04 e 2,2. Seringa com 4g cada. Validade de 3 anos.	50	UN	31,92	1.596,00
81	29829910	390513	RESINA COMPOSTA A3 Aspecto físico: pastosa. Tamanho partículas: microhíbrida. Tipo: fotopolimerizável. COR A3. Para uso em restaurações de dentes anteriores e posteriores. Partículas inorgânicas variando entre 0,04 e 2,2. Seringa com 4g cada.	50	UN	34,81	1.740,50

PREFEITURA MUNICIPAL CNPJ 76.205.640/0001-08  
Av. Rio Grande do Sul, 130 – Fone (46) 3536 8800 – CEP 85.660-000 – Dois Vizinhos - PR



Município de  
**Dois Vizinhos**

Estado do Paraná

52

			Validade de 3 anos.				
82	2982991 1	390513	RESINA COMPOSTA A3,5 Aspecto físico: pastosa. Tamanho partículas: microhibrida. Tipo: fotopolimerizável. COR A3,5. Para uso em restaurações de dentes anteriores e posteriores. Partículas inorgânicas variando entre 0,04 e 2,2. Seringa com 4g cada. Validade de 3 anos.	50	UN	43,23	2.161,50
83	2982992 2	390513	RESINA COMPOSTA MICROHIBRIDA DE ALTA DENSIDADE fotopolimerizável, para uso em restaurações de dentes anteriores e posteriores. Possui partículas inorgânicas variando entre 0,04 e 2,2 em e apresenta um volume total de carga inorgânica de 79%. Seringa com 4g cada de resina composta na cor A, composição; Bisfenol a glicidilmetacrilato; etileno uretano dimetacrilato; carga inorgânica; dióxido de titânio; óxido de ferro e quinona de cânfora. Validade de 3 anos.	50	UN	29,20	1.460,00
84	2982992 3	419656	RESINA FLUÍDA COM NANOPARTÍCULA NA COR A2 Indicada para restaurações de preparos menos invasivos (pequenas classes 1,2 ou 5). Composição : bigama, TEGDMA, YBF3, EDMAB, cerâmica sinalizada tratada, dimetacrilato substituída, sílica tratada de silano, polímero policaprolactona reagida, benzotriazol, difeniliodonio hexafluorofosfato, com a presença de tixotropia que auxilia no	50	UN	17,22	861,00

PREFEITURA MUNICIPAL CNPJ 76.205.640/0001-08  
Av. Rio Grande do Sul, 130 – Fone (46) 3536 8800 – CEP 85.660-000 – Dois Vizinhos - PR



Município de  
**Dois Vizinhos**

Estado do Paraná

53

			escoamento sob pressão, o que facilita a inserção da resina na cavidade, deverá apresentar a melhor retenção de brilho e a menor concentração de polimerização dos restauradores fluídos, com baixa concentração de polimerização e desgaste do material, com fluorescência maior que 2. Seringa com 2G, deve apresentar registro na Anvisa, data de fabricação, número do lote.				
85	2982988 4	413354	SERINGA ODONTOLÓGICA. Material: aço inoxidável. Aplicação: refluxo tradicional. Capacidade: 1,80ml. Tipo: CARLUPE. Características adicionais: retrocarga. Tipo uso: autoclavável.	100	UN	36,23	3.623,00
86	2982988 5	425231	SONDA ODONTOLÓGICA. Material: aço inoxidável. Modelo nº 05. Tipo: exploradora. Tipo cabo: cabo maciço.	100	UN	13,46	1.346,00
87	2982990 7	406292	SUGADOR, MATERIAL: PVC, TIPO: SALIVA características adicionais: c/ arame, apresentação: pacote c/40 unidades, tipo uso: estéril, descartável.	470	PCT	13,74	6.457,80
88	2982988 6	404887	TAÇA DE BORRACHA INDICADA PARA PROFILAXIA dental de uso odontológico para serem utilizada em contra-ângulo. Composição: inox e borracha.	200	UN	1,14	228,00
89	2982989 1	471619	TESOURA CIRÚRGICA CURVA Material: aço inoxidável. Haste: haste curva. Modelo 1: Goldman Fox.	50	UN	25,18	1.259,00

PREFEITURA MUNICIPAL CNPJ 76.205.640/0001-08  
Av. Rio Grande do Sul, 130 – Fone (46) 3536 8800 – CEP 85.660-000 – Dois Vizinhos - PR





Município de  
**Dois Vizinhos**

Estado do Paraná

			Comprimento total: cerca de 12cm. Tipo ponta: ponta curva. Esterilidade: esterilizável. Autoclavável.				
90	29829890	471617	TESOURA CIRÚRGICA RETA. Material: aço inoxidável. Haste: haste reta. Modelo 1: Goldman fox. Comprimento total: cerca de 12cm. Tipo ponta: ponta reta. Esterilidade: esterilizável. Autoclavável.	50	UN	20,98	1.049,00
91	29829924	428166	VERNIZ DENTÁRIO para recobrir os túbulos dentinários, impedindo a penetração de substâncias que compõem os materiais de restauração e cimentação com a presença do Fluoreto De Sódio. Frasco de 10ml	10	UN	23,33	233,30
<b>TOTAL</b>							<b>201.353,66</b>

**1.2** Valor máximo estimado da licitação é de **R\$ 201.353,66 (duzentos e um mil, trezentos e cinquenta e três reais, sessenta e seis centavos).**

## 2 – JUSTIFICATIVA DA CONTRATAÇÃO

**2.1** Justifica-se a modalidade devido a mesma garantir o princípio da isonomia e possibilitar a seleção da proposta mais vantajosa para a administração.

**2.2** Justifica-se o pedido pois se trata de materiais imprescindíveis para o atendimento básico odontológico, os mesmos encontram-se em sua maioria em falta no estoque, já outros com previsão de total ausência. Com objeto de mitigar os efeitos da demanda reprimida gerada pela suspensão dos atendimentos odontológicos eletivos decorrentes da Pandemia causada pelo Coronavírus, há a necessidade de fortalecer as medidas já adotadas para a realização do atendimento seguro das urgências odontológicas e preparar os estabelecimentos de saúde para a retomada dos atendimentos odontológicos; reforçando às medidas de biossegurança dos consultórios odontológicos de Unidades Básicas e Centros de Especialidades Odontológicas no contexto da pandemia, tendo em vista as orientações contidas na Nota Técnica nº 04/2020/ANVISA, em especial no que diz respeito a esterilização das canetas de alta e baixa rotação a cada paciente, considerando o retorno gradativo com segurança dos atendimentos.

## 3 – DISPOSIÇÃO DO(S) ITEM(NS)/LOTE(S)

**3.1** Os Itens foram distribuídos conforme artigo 48 da Lei Complementar nº 147/2014:

LUA DE PROCEDIMENTO SUPERMAX PROCESADA 20,99 CADA  
EM COMPRAS ACIMA DE R\$ 15,99\* PAGA APENAS R\$ 9,99 CADA  
Confira regras (https://www.dentalspeed.com/)

(https://www.dentalspeed.com/familia/luva-latex-p-procedimento-supermax)

(https://www.dentalspeed.com/)

0

LUA DE PROCEDIMENTO PROCEDURE SUPERMAX SU R\$ 20,99 CADA  
 EM COMPRAS ACIMA DE R\$ 150,00 PAGUE R\$ 99,99 CADA  
 EM COMPRAS ACIMA DE R\$ 300,00 PAGUE APENAS R\$ 15,99 CADA  
 Confira regras <https://www.dentalspeed.com/familia/luva-latex-p-procedimento-supermax>

# Resina Opallis Flow

FGM

★★★★☆ ( 10 Avaliações )



<https://cdn.dentalspeed.com/prod>



<https://cdn.dentalspeed.com/prod>



<https://cdn.dentalspeed.com/prod>



ds-tgm-  
3347-  
opallis-  
flow-a05-  
ds-fgm-  
3347-  
4.png)

## 3347 - Resina Opallis Flow A0,5

Embalagem c/ 1 seringa de 2g e 1 ponteira de aplicação. [Saiba Mais \(https://www.dentalspeed.com/produto/resina-opallis-flow-a05-fgm\)](https://www.dentalspeed.com/produto/resina-opallis-flow-a05-fgm)

A partir de  
**R\$ 24,60**  
ou R\$ 36,90

**GANHE BRINDE**

QUANTIDADE

**comprar**

## 3347 - Resina Opallis Flow A1

Embalagem c/ 1 seringa de 2g e 1 ponteira de aplicação. [Saiba Mais \(https://www.dentalspeed.com/produto/resina-opallis-flow-a1-fgm\)](https://www.dentalspeed.com/produto/resina-opallis-flow-a1-fgm)

A partir de  
**R\$ 24,60**  
ou R\$ 36,90

**GANHE BRINDE**

<https://www.dentalspeed.com/familia/luva-latex-p-procedimento-supermax>

<https://www.dentalspeed.com/>

QUANTIDADE

**comprar**

0

LUA DE PROCEDIMENTO PROCES SUPERMAX **R\$ 20,99** CADA

EM COMPRAS ACIMA DE **R\$ 99,99** PAGUE APENAS **R\$ 15,99** CADA

[Controle regras](#) [\(https://www.dentalspeed.com/\)](https://www.dentalspeed.com/)



Baseado em 10

### 3347 - Resina Opallis Flow A2

Ordenar por ▾

recomendações 1 seringa de 2g e 1 ponteira de aplicação. [Saiba Mais \(https://www.dentalspeed.com/produto/resina-opallis-flow-a2-fgm\)](https://www.dentalspeed.com/produto/resina-opallis-flow-a2-fgm)

#### Avaliação positiva com maior relevância

★★★★★ 03/12/2020

A partir de **R\$ 24,60**  
ou R\$ 36,90

Espetacular!!!

**GANHE BRINDE**

QUANTIDADE

**comprar**

#### Avaliação negativa com maior relevância 3347 - Resina Opallis Flow A3

★☆☆☆☆ 25/09/2022 Embalagem c/ 1 seringa de 2g e 1 ponteira de aplicação. [Saiba Mais \(https://www.dentalspeed.com/produto/resina-opallis-flow-a3-fgm\)](https://www.dentalspeed.com/produto/resina-opallis-flow-a3-fgm)

Nem consegui usar. totalmente endurecida dentro da seringa

A partir de **R\$ 24,60**  
ou R\$ 36,90



**GANHE BRINDE**

Jacqueline M.

QUANTIDADE

**comprar**

✓ **Compra verificada**

#### 3347 - Resina Opallis Flow B0.5

★★★★★ 25/09/2022 Embalagem c/ 1 seringa de 2g e 1 ponteira de aplicação. [Saiba Mais \(https://www.dentalspeed.com/produto/resina-opallis-flow-b05-fgm\)](https://www.dentalspeed.com/produto/resina-opallis-flow-b05-fgm)

Nem consegui usar. totalmente endurecida dentro da seringa

**Não recomendo este produto**

A partir de **R\$ 24,60**  
ou R\$ 36,90

Essa avaliação foi útil?

(0) (1)

**GANHE BRINDE**

Compartilhar



QUANTIDADE

**comprar**

#### (https://www.dentalspeed.com/familia/opallis-flow-0a35) 3347 - Resina Opallis Flow OA3.5

Embalagem c/ 1 seringa de 2g e 1 ponteira de aplicação. [Saiba Mais \(https://www.dentalspeed.com/produto/resina-opallis-flow-0a35-fgm\)](https://www.dentalspeed.com/produto/resina-opallis-flow-0a35-fgm)

LUA DE PROCEDIMENTO PROCEDURE SUPERMAX R\$ 20,99 CADA  
 EM COMPRAS ACIMA DE R\$ 15,99 PAGUE APENAS R\$ 15,99 CADA  
 Confira regras (https://www.dentalspeed.com/familia/luva-latex-p-procedimento-supermax)

**R\$ 24,60**  
ou R\$ 36,90

Luana D.

✓ **GANHE BRINDE**  
Compra verificada

QUANTIDADE

★ ★ ★ ★ ★ 16/05/2022

comprar

Muito boa

Boa resina, bem fluida e resistente, recomendo.

### 3347 - Resina Opallis Flow OP

**Sim, eu recomendo este produto**

Embalagem c/ 1 seringa de 2g e 1 ponteira de aplicação. Saiba Mais (<https://www.dentalspeed.com/produto/resina-opallis-flow-op-fgm>)

Essa avaliação foi útil?

A partir de

**R\$ 24,60**  
(0) ou R\$ 36,90 (0)

Compartilhar

**GANHE BRINDE**  
f t

QUANTIDADE

comprar

### 3347 - Resina Opallis Flow T

Embalagem c/ 1 seringa de 2g e 1 ponteira de aplicação. Saiba Mais (<https://www.dentalspeed.com/produto/resina-opallis-flow-t-fgm>)

A partir de

**R\$ 24,60**  
ou R\$ 36,90

★ ★ ★ ★ ★ 03/12/2020

Espetáculo de material... eu que sou preconceituoso com materiais nacionais tive uma grata surpresa com esta resina pra mim muito melhor que qualquer importada que já tenha usado não dá bolhas tem uma estática boa e uma tixotropia inigualável impressionou mesmo... não tenho costume de avaliar produtos mas achei por bem avisar os colegas que como eu sofrem com a qualidade das flow... seja 3m seja sdr seja qual for experimentei a grande maioria... não sei quanto as propriedades..

Espetacular!!!

**Sim, eu recomendo este produto**

Essa avaliação foi útil?

(7) (0)

(<https://www.dentalspeed.com/familia/luva-latex-p-procedimento-supermax>)

(<https://www.dentalspeed.com/>)

0

LUA DE PROCEDIMEN SUPERMAX R\$ 20,99 CADA  
 EM COMPRAS ACIMA DE R\$ 15,99 PAGUE APENAS R\$ 15,99 CADA  
 Confira regras <https://www.dentalspeed.com/familia/luva-latex-p-procedimento-supermax>

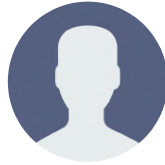
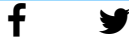

Ronaldo C.

✓ **Compra verificada**

★ ★ ★ ★ ★ 11/09/2020

**muito bom**

ja uso a muito tempo facilidade durabilidade

**Sim, eu recomendo este produto**

**Essa avaliação foi útil?**

(1)

(0)

**Compartilhar**



Brhuna M.

✓ **Compra verificada**

★ ★ ★ ★ ★ 02/09/2020

**muito bom**

**Sim, eu recomendo este produto**

**Essa avaliação foi útil?**

<https://www.dentalspeed.com/familia/luva-latex-p-procedimento-supermax>

<https://www.dentalspeed.com/>

0

LUA DE PROCEDIMENTO SUPERMAX R\$ 20,99 CADA  
 EM COMPRAS ACIMA DE R\$ 15,99\* PAGUE APENAS R\$ 15,99 CADA  
 Confira regras (https://www)

### Compartilhar



Escrever Avaliação

Ver mais avaliações

Dentista, é sua  
**PRIMEIRA COMPRA?**  
 Temos um CUPOM de  
**15% OFF** para você!



Preencha os dados abaixo:

CPF/CNPJ\*

E-mail\*

Telefone\*

\*Campos obrigatórios.

An informar meus dados

Arquivo receber

(https://www.dentalspeed.com/familia/luva-latex-p-procedimento-supermax)

(https://www.dentalspeed.com/)



Sobre a Dental Speed ([https://www.dentalspeed.com/tira\\_duvidas/sobre](https://www.dentalspeed.com/tira_duvidas/sobre))

Programa Universitários (<https://www.dentalspeed.com/universitarios>)

Trabalhe com a gente ([https://www.dentalspeed.com/tira\\_duvidas/email/curriculo](https://www.dentalspeed.com/tira_duvidas/email/curriculo))

Catálogos Virtuais (<https://www.dentalspeed.com/catalogos/catalogo-de-produtos>)

Guardiões do Sorriso (<https://www.dentalspeed.com/guardioes>)

Simple Dental (<https://www.dentalspeed.com/simples-dental>)

Conta com a gente (<https://www.dentalspeed.com/hotsite/conta-com-a-gente>)

Diversidade (<https://www.dentalspeed.com/paginas/diversidade>)

## Espaço do Cliente

Meus Pedidos ([https://www.dentalspeed.com/pedidos\\_esb/index](https://www.dentalspeed.com/pedidos_esb/index))

Boletos (<https://www.dentalspeed.com/boletos>)

Meus Dados (<https://www.dentalspeed.com/clientes/alterar>)

Listas ([https://www.dentalspeed.com/clientes/minhas\\_listas](https://www.dentalspeed.com/clientes/minhas_listas))

Ajuda ([https://www.dentalspeed.com/tira\\_duvidas](https://www.dentalspeed.com/tira_duvidas))

## Privacidade e Segurança de Informações

Guia de Segurança ([https://www.dentalspeed.com/tira\\_duvidas/guia\\_de\\_seguranca](https://www.dentalspeed.com/tira_duvidas/guia_de_seguranca))

Política de Privacidade e Cookies ([https://www.dentalspeed.com/tira\\_duvidas/politica-de-privacidade](https://www.dentalspeed.com/tira_duvidas/politica-de-privacidade))

Gerenciamento das Preferências de Cookies

LGPD Direito dos Titulares (<https://privacyportal-br.onetrust.com/webform/7df92ceb-936a-459d-a84f-9b137870df61/01f0213a-2cf1-4cc2-bb59-471f3417ea0d>)

Reporte de Incidentes de Privacidade (<https://privacyportal-br.onetrust.com/incident-portal/webforms/7df92ceb-936a-459d-a84f-9b137870df61/6b1c1fa2-949c-4211-ae29-442def78d4df>)

(<https://www.dentalspeed.com/familia/luva-latex-p-procedimento-supermax>)

(<https://www.dentalspeed.com/>)



LUVA DE PROCEDIMENTO  
SUPERMAX

LUVA DE  
20,99

EM COMPRAS  
ACIMA DE  
R\$ 99,99

ACIMA DE  
R\$ 15,99

Confira regras

(<https://www>)

[Espaço do Cliente Dental Speed \(https://www.dentalspeed.com/clientes/minhaconta\)](https://www.dentalspeed.com/clientes/minhaconta)

[Tira Dúvidas \(https://www.dentalspeed.com/tira\\_duvidas\)](https://www.dentalspeed.com/tira_duvidas)

[Entrega / Frete \(https://www.dentalspeed.com/tira\\_duvidas/entrega\)](https://www.dentalspeed.com/tira_duvidas/entrega)

[Pagamentos \(https://www.dentalspeed.com/tira\\_duvidas/formas\\_pagamento\)](https://www.dentalspeed.com/tira_duvidas/formas_pagamento)

[Trocas e devoluções \(https://www.dentalspeed.com/tira\\_duvidas/troca\\_devolucao\)](https://www.dentalspeed.com/tira_duvidas/troca_devolucao)

[Fale Conosco \(https://www.dentalspeed.com/tira\\_duvidas/atendimento\)](https://www.dentalspeed.com/tira_duvidas/atendimento)

[Dúvidas Frequentes \(https://www.dentalspeed.com/tira\\_duvidas/duvidas\\_frequentes\)](https://www.dentalspeed.com/tira_duvidas/duvidas_frequentes)

[Segurança \(https://www.dentalspeed.com/tira\\_duvidas/seguranca\)](https://www.dentalspeed.com/tira_duvidas/seguranca)

[Política Comercial \(https://www.dentalspeed.com/tira\\_duvidas/politica-comercial\)](https://www.dentalspeed.com/tira_duvidas/politica-comercial)

[Venda para Universitários \(https://www.dentalspeed.com/universitarios/duvidas\)](https://www.dentalspeed.com/universitarios/duvidas)

[Código de Defesa do Consumidor \(https://www.procon.sc.gov.br/wp-content/uploads/2021/03/manual-cdc-2014.pdf\)](https://www.procon.sc.gov.br/wp-content/uploads/2021/03/manual-cdc-2014.pdf)

## Formas de Pagamento

### Cartão de Crédito

Pague em até 12x

[confira as condições \(https://www.dentalspeed.com/tira\\_duvidas/formas\\_pagamento\)](https://www.dentalspeed.com/tira_duvidas/formas_pagamento)

### Boleto Bancário

Pague em até 6x

Aprovação de crédito sujeita à análise.

[confira as condições \(https://www.dentalspeed.com/tira\\_duvidas/formas\\_pagamento\)](https://www.dentalspeed.com/tira_duvidas/formas_pagamento)

### Boleto Antecipado

À vista com 3% de desconto em produtos

## Redes Sociais

<https://www.dentalspeed.com/familia/luva-latex-p-procedimento-supermax>

<https://www.dentalspeed.com/>

0

LUA DE PROCEDIMEN SUPERMAX PROCESOR SUPERMAX 20,09 CADA  
EN COMPRAS ACIMA DE R\$ 15,99 PAGUE APENAS R\$ 15,99 CADA  
Confira regras (https://www



(https://www.lojaconfiavel.com/dentalspeed)

Compre também pelo **0800 701 6870** (tel:08007016870)

Avalie-nos

Segunda a Sexta-feira, das 8h às 19h, e Sábado, das 9h às 13h.

Para melhor atender nossos clientes, não vendemos por atacado e reservamo-nos o direito de limitar, por cliente, a quantidade dos produtos anunciados. Preços, ofertas e condições exclusivos para internet e tele vendas, válidos durante o dia de hoje, podendo sofrer alterações sem prévia notificação. Copyright © 2003-2023 https://www.dentalspeed.com/ , TODOS OS DIREITOS RESERVADOS. Algumas Ilustrações por Stories by Freepik. Imagens de produtos meramente ilustrativas. Os produtos e impressos Dental Speed são para uso próprio dos cirurgiões-dentistas. Vendas exclusivas por telefone e internet. Não trabalhamos com representantes ou outros canais de venda. Revenda Proibida. Dental Speed | CNPJ 13.612.214/0001-60 Rua Senador Carlos Gomes de Oliveira, 800, GP 04. Distrito Industrial - CEP 88104-785 - São José-SC. Responsáveis Técnicas: Mariana Vianna Kunzler | CRF-SC 4183 | Manoela Kluppel Riekes | CRF-SC 15353 | Marielle Meireles da Silva | CRF-SC 15871 | Nº Autorização ANVISA: Medicamentos 1.09.024-0 Produtos para saúde 8.08.016-3 Saneantes 3.05.080-3 Cosméticos 2.09.568-8



# MUNICÍPIO DE FRANCISCO BELTRÃO

## Estado do Paraná

### SRP - SISTEMA DE REGISTRO DE PREÇOS EXTRATO DE ATA DE REGISTRO DE PREÇOS E PUBLICAÇÃO DE PREÇOS REGISTRADOS

O Município de Francisco Beltrão, Órgão Gerenciador do Sistema de Registro de Preços, com base na Lei Federal 8.666/93, Lei Federal nº 10.520/2002, Decreto Federal nº 7892/13 e Decreto Municipal nº 176/2007, torna público:

1)REGISTRO DE PREÇOS para futura e eventual aquisição de insumos, materiais, equipamentos e instrumentais clínicos e odontológicos, para suprimento da rede municipal de saúde do Município de Francisco Beltrão, decorrente do Pregão eletrônico nº134/2022 com vigência de 31 de outubro de 2022 a 30 de outubro de 2023 conforme segue:

**ATA SRP Nº 1097/2022**

**EMPRESA DETENTORA: ALTERMED MATERIAL MEDICO HOSPITALAR LTDA**

**CNPJ Nº 00.802.002/0001-02**

Lote	Item	Código	Descrição	Marca	UN	Quant.	Valor unitário R\$
001	9	76026	água destilada: agua destilada, aspecto físico: líquido incolor, inodoro, insípido, características adicionais: conforme farmacopeia brasileira. galão de 5 litros.	CPOH	UN	1.000,00	9,12
001	23	71941	ALCOOL ETÍLICO HIDRATADO: aspecto físico: líquido límpido, incolor, volátil, teor alcoólico: mínimo de 77 °gl (77% v,v a 20 °c), fórmula química: c2h5oh, peso molecular: 46,07 g,mol, grau de pureza: mínimo de 70 °inpm (70% p,p), característica adicional: hidratado, número de referência química: cas 64-17-5 . Obs: 70 INPM, para uso hospitalar, embalagem de plástico, contendo 1 litro, deverá conter o certificado do INMETRO, nome do fabricante, data de fabricação, número do lote, prazo de validade e com registro na Anvisa ou Ministério da Saúde. Caixa com 12 unidades.	TANGARA	CX	300,00	42,73
001	131	72159	CIMENTO PERIODONTAL CIRURGICO: Cimento odontológico, tipo: cirúrgico periodontal, composição: com eugenol, aspecto físico: pó + líquido, apresentação: conjunto completo. OBS: Cimento cirúrgico sem eugenol; Composição: 01 bisnaga com 90 grama de Base e 01 bisnaga com 90 gramas de Acelerador.	MAQUIRA	UN	10,00	118,86
001	132	72160	CIMENTO PROVISORIO (COLTOSOL): Cimento odontológico, tipo: obturador provisório, característica adicional: sem flúor, aspecto físico: pasta única. Cimento odontológico, tipo: obturador provisório, característica adicional: sem flúor, aspecto físico: pasta única. OBS: Cimento para preenchimento temporário de cavidades dentárias, endurecimento químico, com coloração semelhante a do dente, radiopaco, destinado para aplicação temporária a curto prazo (máximo 1 a 2 semanas). Composição: oxido de zinco; sulfato de zindo -hidratado; sulfato de cálcio hidratado; diatmacea de terra; dibutil ftalato; copolímero; cloreto de polivinila; aroma de hortelã. 20 gramas.	ALLPLAN	UN	300,00	7,29
001	139	81679	Compressor de ar odontológico, capacidade reservatório:volume interno acima de 120 l, características adicionais:isento óleo, tanque pintura interna anticorrosiva, voltagem:110/220 v, componente adicional:válvula de segurança, manômetro, dreno p/ água, rele térmico;	FIAC	UN	15,00	6.739,52
001	227	81614	Fio de sutura, material:catgut simples c/ agulha, tipo fio:4-0, comprimento:compr. mínimo 70 cm, tipo agulha:1/2 círculo cilíndrica, comprimento agulha:1,50 cm, esterilidade:estétil	TECHNOFIO-ACE	UN	300,00	59,83



**MUNICÍPIO DE FRANCISCO BELTRÃO**  
*Estado do Paraná*

001	228	81616	Fio de sutura, material:catgut simples c/ agulha, tipo fio:5-0, Fio de sutura, material:catgut simples c/ agulha, tipo fio:5-0, comprimento:compr. mínimo 70 cm, tipo agulha:1/2 círculo cilíndrica, comprimento agulha:1,50 cm, esterilidade:estéril	TECHNOFIO-ACE	UN	200,00	59,83
001	246	76057	gel dental: dentífrico, composição básica: creme dental com fluor ativo (1500 ppm), capacidade: 90 g, aplicação: higiene dental.	ICE FRESH	UN	2.000,00	1,49
001	338	76069	luva plástica descartável: luva para procedimento não cirúrgico, material: plástica, tamanho: tamanho único, características adicionais: embalagem individual, esterilidade: estéril, tipo uso: descartável, modelo: ambidestra. obs: caixa com 100 unidades.	DESCARPACK	CX	100,00	10,96
001	342	72393	MARTELO CIRURGICO TIPO MEAD: Martelo uso odontológico, material: aço inoxidável e teflon, característica adicional: duplo, tipo: mead.	GOLGRAN	UN	5,00	114,68
001	351	81632	Negatoscópio, material estrutura:chapa aço, acabamento superficial estrutura:pintura eletrostática, material visor:acrílico, tensão alimentação:110/220v e 60hz, características adicionais:radiografias panorâmicas. obs: unidade	BIOTRON	UN	20,00	443,38
001	359	76072	pasta diamantada: pasta abrasiva, apresentação: grãos, tamanho grão: 2 a 4 microns, aplicação: polimento final de porcelana e resina, tipo: diamantada. obs: bisnaga	IODONTOSUL	UN	150,00	9,32
001	363	81720	Pinça anatomica reta 16cm: pinça cirúrgica, material: aço inoxidável, modelo: dissecação, tipo ponta: c, vîdea, comprimento: 16 cm, características adicionais: anatômica unidade.	CASSIFLEX	UN	25,00	16,50
001	404	72376	SABONETE ANTISSEPTICO: Clorexidina digluconato, dosagem: 2%, aplicação: degermante. OBS: Sabonete líquido com clorexidina 2%, degermante. Apresentação: frasco de 1 litro.	VIC PHARMA	FR	200,00	22,28
001	417	72379	SUGADOR CIRURGICO: Sugador, material: resina abs,polipropileno,pvc, tipo: sangue, apresentação: embalagem individual, tipo uso: estéril, descartável. OBS :Embalagem com 20 unidades.	MAQUIRA	UN	2.000,00	1,99

**ATA SRP Nº 1098/2022****EMPRESA DETENTORA: BHDENTAL COMERCIAL EIRELI****CNPJ Nº 29.312.896/0001-26**

Lote	Item	Código	Descrição	Marca	UN	Quant.	Valor unitário R\$
001	118	81604	Cadeira clínica, aplicação:odontologia, material:tubo de aço, acabamento da estrutura:pintura poliuretana, tipo de assento:assento giratório e altura regulável, acabamento do assento:poliuretano injetado, pvc laminado sem costura, tipo de pés:com 5 r. obs: mocho odontológico com encosto.unidade	DENTMED	UN	50,00	450,00
001	123	72145	CANETA DE ALTA ROTAÇÃO PB: caneta alta rotação, material rolamento: rolamento cerâmica, velocidade máxima: velocidade máxima menor ou igual 400.000 rpm, refrigeração: 3 ou mais furos, troca de brocas: botão de pressão(pb), tipo conexão: conexão 2 furos, tipo cabeça: cabeça padrão. obs: caneta de alta rotação com encaixe borden e sistema press boton de troca de brocas automático, extra ou super torque com baixo nível sonoro (db) 69; confeccionada em alumínio anodizado, ou metal cromado, facilitando a desinfecção; cabeça com linhas arredondadas, sistema de refrigeração por spray triplo ou mais, rotação (rpm) 0 a 420.000, rolamentos de cerâmica. registro na anvisa e assistência técnica autorizada na região sudoeste do parana ou próximo a região de francisco beltrão/pr.obs: características: rotores balanceados: com baixo nível de ruído e vibração, garante menos estresse para o dentista e paciente.peso ideal: projetada para compensar o peso e a força das mangueiras, o que impede a força contrária em relação ao movimento da caneta do campo de trabalho.spray triplo: com distribuição simétrica, evita o superaquecimento na região de corte da broca.acoplamento borden – material aço ou metal duro sistema press button.torque: 0,13 ncm. ruído: 64 dbs. pressão do ar: 32 lbs. material: alumínio e peças em aço inox. autoclavável.longa vida útil. não serão aceito canetas com	DENTEMED	UN	200,00	390,00



## MUNICÍPIO DE FRANCISCO BELTRÃO

### Estado do Paraná

			acoplamento para mangueira de plástico ou material semelhante (revestimento interno e externo), pois o mesmo resseca devido a esterilização e tem vida útil extremamente curta, não sendo viável para a utilização nas unidades odontológicas do município, pois a esterilização é feita a cada paciente. unidade				
001	174	81607	Consultório odontológico: cadeira estofamento couro ou material laminado sem costura, atóxico, antichamas, refletor de led, caixa ligação integrada, uma seringa tríplex, dois terminal borden contendo: 1 sistema venturi, 1 sistema bomba vácuo(sugador), cuspeira com registro abre/fecha agua, garrafa pet 1 lt, 1 mocho odontológico.	DENTEMED	UN	5,00	13.800,00
001	175	72191	CONTRA-ÂNGULO: Caneta baixa rotação, tipo: contra ângulo, relação transmissão: transmissão 1:1, troca de broca: trava lt,fg, refrigeração: s, refrigeração, tipo cabeça: cabeça padrão, aplicação: motor pneumático. OBS: Com as seguintes características mínimas: com refrigeração externa ao corpo, acoplável ao micromotor com sistema intra onde o torque e a rotação são transmissão 1:1. Corpo em alumínio anodizado ou metal cromado, giro livre de 360° sobre o micromotor, trava da broca por lamina de aço ou press boton e adaptar-se à todas as brocas e materiais de uso em baixa rotação, com spray externo ao corpo, rotação: 3.000 a 20.000 rpm. Autoclavável: 135 ° C; peso: 90 gramas, ruído: 70 dbs. Registro ANVISA e assistência técnica autorizada na região sudoeste do Paraná ou próximo a Francisco Beltrão/PR.	DENTEMED	UN	20,00	364,00
001	350	72334	MICRO MOTOR INTRA COM REFRIGERAÇÃO: Caneta baixa rotação, tipo: micromotor, conexão: conexão borden 2 furos, refrigeração: c, refrigeração interna, rotação: cerca de 5.000 a 20.000 rpm. OBS: com as seguintes características mínimas: spray interno e externo através de mangueira siliconizada. Confeccionado em alumínio anodizado ou metal cromado, facilitando a assepsia e desinfecção. Sistema intra de encaixe rápido, permitindo o giro de 360° das peças acopladas. Conexão tipo borden (universal 2 furos); velocidade (rotação) de 3.000 a 20.000 rpm. Possui (sistema de reversão) anel giratório acoplado ao corpo que permite a reversão da rotação no sentido horário e anti horário; baixo nível de ruído; autoclavável até 135° C; ruído 70 dbs. Registro ANVISA e assistência técnica autorizada na região sudoeste do Paraná ou próximo a Francisco Beltrão/PR.	DENTEMED	UN	30,00	328,00
001	426	72388	ULTRASSON ODONTOLOGICO: Equipamento odontológico, tipo: jato bicarbonato e ultrassom, aspecto físico: motor de bancada, material corpo: plástico abs, indicação: profilaxia, periodontia, endodontia, fonte: eletro-pneumático, componentes adicionais: bomba peristáltica, reservatório p, líquido, pedal, componentes: 2 peças de mão, 3 ponteiros, pedal. OBS: Piezoelétrico com Jato de Bicarbonato: Com bomba peristáltica; Chave liga /desliga; Chave seletora ultrassom ou jato de bicarbonato; Sintonia automática de frequência; Ajuste do nível da potência ultrassônica; Escala dos níveis de potência por cores facilitam os trabalhos em periodontia, endodontia ou geral; Caneta do ultrassom com sistema de capa removível e autoclavável, aumenta a vida útil do transdutor; Caneta do jato de bicarbonato com ponteira autoclavável; Pressurização interna do ar e da água através dos terminais de entrada; Sistema eletro-pneumático sincronizado com válvulas solenóides para proporcionar cortes e aspirações da água e ar instantaneamente; Despressurização interna do bicarbonato de sódio da válvula até a peça de mão, através de varredura automática; Com bomba peristáltica, Copo removível. Registros de ajuste fino para controle de água e ar possibilitam adequar à necessidade de cada operação; Reservatório do bicarbonato de sódio, resistente e com tampa transparente; Filtro de ar com drenagem semiautomática; Peças de mão anatômica com mangueiras lisas, leves e flexíveis; Pedal para acionamento; Kit para esterilização, acompanha o suporte, (03) três insertos e chave de aperto; Tensão (V): bivolt 110/220V - 50/60 Hz; Frequência: 32KHz; Potência: 60 VA; Garantia Mínima de 12 meses; Certificado de Boas Práticas de Fabricação e Registro na ANVISA. Obs.: a instalação deverá ser feita por técnico	DENTEMED	UN	10,00	2.200,00



**MUNICÍPIO DE FRANCISCO BELTRÃO**  
*Estado do Paraná*

		autorizado, e, a empresa vencedora da licitação deverá arcar com as despesas de diária e locomoção do mesmo, tanto na instalação como no período da garantia caso necessário. A instalação dos equipamentos será em locais diferentes e poderá ser em dias diferentes.				
--	--	--	--	--	--	--

**ATA SRP Nº 1099/2022**

**EMPRESA DETENTORA: BS EQUIPAMENTOS INDUSTRIA E COMERCIO LTDA - EPP**

**CNPJ Nº 04.709.243/0001-54**

Lote	Item	Código	Descrição	Marca	UN	Quant.	Valor unitário R\$
001	38	81598	Autoclave, material:aço inox, tipo :horizontal, modelo: gravitacional, operação:automática, digital, característica adicional:sistemas de secagem e segurança, volume câmara:cerca de 25 l, composição:sensores temperatura e pressão, alarmes, outros comp. Unidade, voltagem:110/220V.	DIGITALE	UN	5,00	3.600,00
001	39	81597	Autoclave, material:aço inox, tipo :horizontal, modelo: gravitacional, operação:automática, digital, característica adicional:sistemas limpeza, segurança, secagem porta fechada, volume câmara:cerca de 20 l, composição:sensores temperatura e pressão, a. unidade, voltagem:110/220V.	DIGITALE	UN	5,00	3.410,00

**ATA SRP Nº 1100/2022**

**EMPRESA DETENTORA: C. PARRA VIEIRA**

**CNPJ Nº 10.641.724/0001-78**

Lote	Item	Código	Descrição	Marca	UN	Quant.	Valor unitário R\$
001	189	72201	DETERGENTE ENZIMÁTICO: Detergente enzimático, composição: a base de amilase, protease, lipase, composição ii: peptidase, celulase. OBS: Limpador multienzimático para limpeza de artigos médicos, odontológico e hospitalares, composto de CINCO (05) enzimas do grupo das amilases, proteases, lipases, peptidases e celulasas (conforme RDC 55/2012), que facilite a ação e proteção do instrumental. Detergente não iônico/aniômico, PH neutro, biodegradável, não corrosivo para metais, para ser utilizado em temperatura ambiente ou aquecida para processos de limpeza manual ou automática, de ação rápida. Pouca formação de espuma, sem odor agressivo na forma concentrada ou diluída. Apresentação: embalagem de 05 litros, constando dados de identificação (nº do lote, data de fabricação e validade).		UN	120,00	79,30
001	343	81630	Máscara cirúrgica, tipo:não tecido,3 camadas,pregas horizontais, ,atóxica, tipo fixação:com elástico, características adicionais:clip nasal embutido,hipoalergênica, excelente qualidade,tipo uso:descartável. obs:caixa com 50 unidades cada		CX	2.000,00	4,79

**ATA SRP Nº 1101/2022**

**EMPRESA DETENTORA: CARIOCA COMERCIO DE PRODUTOS DE LIMPEZA LTDA**

**CNPJ Nº 08.036.508/0001-51**

Lote	Item	Código	Descrição	Marca	UN	Quant.	Valor unitário R\$
001	119	76037	caixa plástica 30 litros: caixa plástica, material: plástico, comprimento: 47 cm, largura: 30 cm, altura: 18 cm, aplicação: acondicionamento de alimentos,saladas,etc..., cor: branca,	RISCHIOTO	UN	100,00	41,99



**MUNICÍPIO DE FRANCISCO BELTRÃO**  
*Estado do Paraná*

			características adicionais: industrial, fechada, com tampa, resistente, capacidade 30 litros.				
001	120	76038	caixa plástica 50 litros: caixa plástica, material: polipropileno, comprimento: 55 cm, largura: 35,50 cm, altura: 31 cm, características adicionais: com tampa, capacidade: 50 l	RISCHIOTO	UN	50,00	69,99

**ATA SRP Nº 1102/2022**

**EMPRESA DETENTORA: CRISTALIA PRODUTOS QUIMICOS FARMACEUTICOS LTDA.**

**CNPJ Nº 44.734.671/0001-51**

Lote	Item	Código	Descrição	Marca	UN	Quant.	Valor unitário R\$
001	28	71954	ANESTESICO 2% SEM VASO: Lidocaína cloridrato, dosagem: 2%, apresentação: injetável. OBSERVAÇÃO: a base de cloridrato de lidocaína, caixa com 50 unidades (tubetes com 1,8 ml cada	CRISTALIA	CX	100,00	151,00

**ATA SRP Nº 1103/2022**

**EMPRESA DETENTORA: DENTAL PRIME – PRODUTOS ODONTOLÓGICOS MEDICOS HOSPITALARES EIRELI ME**

**CNPJ Nº 21.504.525/0001-34**

Lote	Item	Código	Descrição	Marca	UN	Quant.	Valor unitário R\$
001	5	71956	AFASTADOR LABIAL ADULTO: Afastador odontológico, material: plástico, tipo: labial lateral, modelo: expandex, esterilidade: autoclavável, tamanho: adulto.	MAQUIRA	UN	20,00	8,18
001	24	71942	ALICATE PERFURADOR AINSWORTH: Material p, isolamento dental, dique de borracha, material: aço inoxidável, tipo: instrumental, perfurador de ainsworth	GOLGRAN	UN	50,00	69,96
001	32	71959	ANESTESICO TÓPICO Benzocaína, concentração: 20%, uso: gel tópico. OBSERVAÇÃO: vários sabores, anestésico tópico com 20% de benzocaina, ação aproximada de 20 a 30 minutos, pote com 12 gramas, validade mínima de 01 ano da data de entrega	DFL	UN	1.000,00	7,80
001	66	72043	BROCA CIRURGICA CARBIDE 701: Broca alta rotação, material: carbide, formato: tronco cônica, tipo haste: haste regular, tipo corte: picotada, numeração americana 1: ref. 701.	KAVO	UN	20,00	4,94
001	68	72046	BROCA CIRURGICA CARBIDE 702: Broca alta rotação, material: carbide, formato: tronco cônica, tipo haste: haste regular, tipo corte: picotada, numeração americana 1: ref. 702.	KAVO	UN	20,00	4,94
001	70	72050	BROCA CIRURGICA CARBIDE 703: Broca alta rotação, material: carbide, formato: tronco cônica, tipo haste: haste regular, tipo corte: picotada, numeração americana 1: ref. 703.	KAVO	UN	20,00	4,75
001	153	72150	CONDENSADOR DE PAIVA N.02 : Condensador - uso odontológico, material: aço inoxidável, tipo: paiva, tamanho: nº 2, tipo uso: autoclavável, aplicação: endodontia.	TRINKS	UN	20,00	4,12
001	155	72154	CONDENSADOR DE PAIVA N.04: Condensador - uso odontológico, material: aço inoxidável, tipo: paiva, tamanho: nº 4, tipo uso: autoclavável, aplicação: endodontia.	TRINKS	UN	20,00	4,34
001	196	72218	ESCOVA DENTAL INFANTIL: Escova dental, material cerdas: náilon, material cabo: plástico, tipo cabo: reto, formato cabeça: retangular, com cantos arredondados, aplicação: infantil, características adicionais cabo: ligeiramente flexível, características adicionais: comprimento 16cm, 4 fileiras tufo, total 28 tufo, tipo cerdas: macia, da mesma altura, extremidades arredondadas. OBS: Com capinha protetora para as cerdas.pacote com 50 unidades.	MEDFIO	PCT	2.000,00	34,59
001	229	72243	FIO DENTAL 25 METROS: Fio dental, material: fio resina termoplástica, comprimento: 25 m, tipo: regular, sabor: neutro.	MEDFIO	UN	500,00	1,15
001	230	72242	FIO DENTAL DE 100 METROS: Fio dental, material: poliamida, comprimento: 100 m, características adicionais: com cera mineral,	MEDFIO	UN	1.000,00	2,39



## MUNICÍPIO DE FRANCISCO BELTRÃO

### Estado do Paraná

			aromatizado.				
001	275	72281	HIDROXIDO DE CALCIO RADIOPACO: Hidróxido de cálcio, tipo: cimento, aspecto físico: base + catalisador, apresentação: conjunto completo. Obs: Sistema pasta-pasta, hidróxido de cálcio autoendurecível e rígido, aplicação específica para uso odontológico e indicado para capeamento pulpar e forro protetor sob materiais restauradores, cimento, etc. produzido em coloração semelhante a dentina para evitar que influencie na coloração dos materiais restauradores. Com alta resistência a dissolução pelo ácido fosfórico, utilizado no condicionamento ácido das estruturas dentárias. Base: ester glicosalicilato, fosfato de cálcio, óxido de zinco e corantes minerais. Apresentação: kit com 01 tubo de pasta de 13 gramas, 01 tubo de pasta catalizadora de 11 gramas e 01 bloco de mistura.	DENTISPLY	UN	150,00	17,77
001	358	72338	PASTA DE PROFILAXIA SEM OLEO COM FLUOR: Pasta profilática, composição básica: pedra pomes, composição: lauril sulfato de sódio, características adicionais: com flúor.	MAQUIRA	UN	120,00	3,51
001	387	72362	POTE DAPPEN: Pote odontológico, material: plástico, formato: cilíndrico, características adicionais: 2 cavidades, tipo: dappen.	MAQUIRA	UN	150,00	1,39
001	423	72385	TIRA DE POLIESTER: Matriz odontológica, material: poliéster, tipo: pré-cortada, formato: fita, apresentação: envelope 50 folhas de 10cm, largura: 10 mm, tipo uso: descartável.	QUIMIDROL	UN	200,00	1,05

#### ATA SRP Nº 1104/2022

#### EMPRESA DETENTORA: DISTRIBUIDORA AGUA BOA LTDA

#### CNPJ Nº 44.223.526/0001-06

Lote	Item	Código	Descrição	Marca	UN	Quant.	Valor unitário R\$
001	71	72070	BROCA CIRURGICA ESFERICA N 4 HASTE LONGA: Broca baixa rotação, tipo: contra ângulo, material: aço inoxidável, formato: esférica, característica adicional: cirúrgica, tipo corte: corte regular, tipo haste: haste longa, referência: ref. 4 .	KAVO	UN	20,00	8,24
001	127	72155	CIMENTO MTA DE ENDODONTIA: Cimento odontológico, tipo: endodôntico, composição: à base de mta, aspecto físico: pó + líquido, apresentação: conjunto completo. OBS: cimento endodôntico composto de óxidos minerais na forma de finas partículas hidrofílicas. É indicado em casos de perfuração radicular (canal e furca) iatrogênica ou por lesão de carie, perfuração radicular por absorção interna, retrobturação, proteção pulpar direta, pulpotomia, apicigênese e apicificação. Composição: 02 doses de MTA de 0,28 G, 3 ml de água destilada (apresentação SACHE).	ANGELUS	UN	5,00	136,00
001	190	81611	Disco - uso odontologia, tipo:lixa, material:poliéster + óxido de alumínio, tipo face:monoface, diâmetro:cerca de 1/2 pol, tipo do encaixe:encaixe p/ mandril c/ parafuso, tipo uso:descartável. obs: caixa com 50 unidades sortidos cada	TDV	CX	100,00	36,53
001	211	72229	ESPONJA HEMOSTATICA: Hemostático absorvível, material: esponja de gelatina liofilizada, esterilidade: estéril, características adicionais: em cubo, 1 cm. OBS: embaladas individualmente em blister. Prazo de validade de 01 ano da data da entrega. Caixa com 10 unidades.	MAQUIRA	CX	250,00	37,40
001	267	81619	Grampo uso odontológico, material:aço inoxidável, tipo uso: reutilizável, tamanho:27, finalidade:isolamento absoluto do dente. obs: unidade	DFL	UN	20,00	10,44
001	285	72401	LIGA PARA AMÁLGAMA CÁPSULA DE 1 PORÇÃO: Amálgama, tipo: liga c, alto teor de cobre, componentes: mercúrio, apresentação: cápsula. OBS:Alto teor de cobre não gamma e presa normal. Mistura homogênea sem manipulação direta. Apresentação cartucho com uma porção .( 500 cápsulas)	SDI	UN	10,00	945,81
001	286	72402	LIGA PARA AMALGAMA CAPSULA DE 2 PORÇÕES: Amálgama, tipo: liga c, alto teor de cobre, componentes: mercúrio, apresentação: cápsula. OBS:Alto teor de cobre não gamma e presa normal. Mistura homogênea sem manipulação direta. Apresentação cartucho com duas porções . (500 cápsulas)	SDI	UN	10,00	1.648,96





**MUNICÍPIO DE FRANCISCO BELTRÃO**  
*Estado do Paraná*

001	419	76080	Terapêutica alveolar: cimento odontológico, tipo: tampão alveolar c, ação cicatrizante, característica adicional: sem eugenol, aspecto físico: pasta. frasco de 10g. obs: composição: iodofórmio, paramonoclorofenol e excipientes. com data de fabricação, lote e validade. unidade	BIODINAMICA	UN	40,00	21,90
-----	-----	-------	--	-------------	----	-------	-------

**ATA SRP Nº 1105/2022****EMPRESA DETENTORA: E.C. DOS SANTOS COMERCIAL EIRELI****CNPJ Nº 02.136.854/0001-25**

Lote	Item	Código	Descrição	Marca	UN	Quant.	Valor unitário R\$
001	60	72034	BROCA CARBIDE BAIXA ROTAÇÃO: Broca baixa rotação, tipo: contra ângulo, material: aço inoxidável, formato: esférica, tipo corte: corte regular, tipo haste: haste regular, referência: ref. 4 OBS: Multilaminada para baixa rotação nº.04.	D PERFECT	UN	80,00	4,16
001	61	72035	BROCA CARBIDE BAIXA ROTAÇÃO: Broca baixa rotação, tipo: contra ângulo, material: aço inoxidável, formato: esférica, tipo corte: corte regular, tipo haste: haste regular, referência: ref. 6 OBS: Multilaminada para baixa rotação nº.06.	D PERFECT	UN	80,00	4,48
001	62	72033	BROCA CARBIDE BAIXA ROTAÇÃO: Broca baixa rotação, tipo: contra ângulo, material: aço inoxidável, formato: esférica, tipo corte: corte regular, tipo haste: haste regular, referência: ref. 2 OBS: Multilaminada para baixa rotação nº.02.	D PERFECT	UN	80,00	4,48
001	64	72032	BROCA CARBIDE: Broca alta rotação, material: carbide, formato: esférica, tipo haste: haste curta, tipo corte: corte médio, numeração americana 1: ref. 1,4. OBS: alta rotação nº1/4, liga de aço tungstênio vanádio, com proteção anti-ferrugem ou carbetto de tungstênio e aço inoxidável, autoclavável.	D PERFECT	UN	50,00	4,50
001	65	72052	BROCA CIRURGICA CARBIDE 701 HASTE LONGA: Broca alta rotação, material: carbide, formato: tronco cônica, característica adicional: picotada, tipo haste: haste longa, tipo corte: cirúrgica, numeração americana 1: ref. 701.	D PERFECT	UN	100,00	5,50
001	67	72053	BROCA CIRURGICA CARBIDE 702 HASTE LONGA: Broca alta rotação, material: carbide, formato: tronco cônica, característica adicional: picotada, tipo haste: haste longa, tipo corte: cirúrgica, numeração americana 1: ref. 702.	D PERFECT	UN	100,00	5,50
001	69	72056	BROCA CIRURGICA CARBIDE 703 HASTE LONGA: Broca alta rotação, material: carbide, formato: tronco cônica, característica adicional: picotada, tipo haste: haste longa, tipo corte: cirúrgica, numeração americana 1: ref. 703.	D PERFECT	UN	100,00	5,45
001	288	72301	LIMA FLEXOFIL N° 15-40 1ª SERIE 31MM: Lima uso odontológico, material: aço inoxidável, modelo: tipo kerr flexível, comprimento: 31 mm, aplicação: digital, tamanho: 1ª série, 15 a 40, componentes: c, cursor, apresentação: conjunto completo. Obs: caixa com 06 unidades.	D PERFECT	CX	30,00	14,25
001	290	72302	LIMA HEDSTROEM 1ª SERIE 25MM (15-40): Lima uso odontológico, material: aço inoxidável, modelo: hedstroem, comprimento: 25 mm, aplicação: digital, tamanho: 1ª série, 15 a 40, componentes: c, cursor, apresentação: conjunto completo. Obs: caixa com 06 unidades	D PERFECT	CX	100,00	11,10
001	291	72303	LIMA HEDSTROEM 2ª SERIE 25MM (45-80): Lima uso odontológico, material: aço inoxidável, modelo: hedstroem, comprimento: 25 mm, aplicação: digital, tamanho: 2ª série, 45 a 80, componentes: c, cursor, apresentação: conjunto completo. Obs: caixa com 06 unidades.	D PERFECT	CX	30,00	11,10
001	292	72304	LIMA K FILE 10 21MM: Lima uso odontológico, material: aço inoxidável, modelo: tipo kerr, comprimento: 21 mm, aplicação: digital, tamanho: nº 10, componentes: c, cursor. obs: caixa com 06 unidades.	D PERFECT	CX	25,00	11,10
001	293	72305	LIMA K FILE 10 25MM: Lima uso odontológico, material: aço inoxidável, modelo: tipo kerr, comprimento: 25 mm, aplicação: digital, tamanho: nº 10, componentes: c, cursor. obs: caixa com 06	D PERFECT	CX	40,00	11,10



## MUNICÍPIO DE FRANCISCO BELTRÃO

### Estado do Paraná

			unidades.				
001	294	72307	LIMA K FILE 15 25MM: Lima uso odontológico, material: aço inoxidável, modelo: tipo kerr, comprimento: 25 mm, aplicação: digital, tamanho: nº 15, componentes: c, cursor.Obs: caixa com 06 unidades.	D PERFECT	CX	30,00	11,10
001	295	72308	LIMA K FILE 15 31MM: Lima uso odontológico, material: aço inoxidável, modelo: tipo kerr, comprimento: 31 mm, aplicação: digital, tamanho: nº 15, componentes: c, cursor. Obs:caixa com 06 unidades	D PERFECT	CX	15,00	11,10
001	296	72309	LIMA K FILE 15/40 1ªSERIE 21MM: Lima uso odontológico, material: aço inoxidável, modelo: tipo kerr, comprimento: 21 mm, aplicação: digital, tamanho: 1ª série,15 a 40, componentes: c, cursor, apresentação: conjunto completo. OBS: caixa com 06 unidades.	D PERFECT	CX	10,00	11,32
001	297	72310	LIMA K FILE 15/40 1ªSERIE 25MM: Lima uso odontológico, material: aço inoxidável, modelo: tipo kerr, comprimento: 25 mm, aplicação: digital, tamanho: 1ª série,15 a 40, componentes: c, cursor, apresentação: conjunto completo. Obs:caixa com 06 unidades.	D PERFECT	CX	100,00	11,95
001	298	72311	LIMA K FILE 15/40 1ªSERIE 31MM: Lima uso odontológico, material: aço inoxidável, modelo: tipo kerr, comprimento: 31 mm, aplicação: digital, tamanho: 1ª série,15 a 40, componentes: c, cursor, apresentação: conjunto completo. Obs:caixa com 06 unidades.	D PERFECT	CX	15,00	11,95
001	299	72312	LIMA K FILE 45 25MM: Lima uso odontológico, material: aço inoxidável, modelo: tipo kerr, comprimento: 25 mm, aplicação: digital, tamanho: nº 45, componentes: c, cursor. Obs:caixa com 06 unidades.	D PERFECT	CX	10,00	11,95
001	300	72313	LIMA K FILE 45/80 2ªSERIE 21MM: Lima uso odontológico, material: aço inoxidável, modelo: tipo kerr, comprimento: 21 mm, aplicação: digital, tamanho: 2ª série,45 a 80, componentes: c, cursor, apresentação: conjunto completo.Obs:caixa com 06 unidades	D PERFECT	CX	10,00	11,95
001	301	72314	LIMA K FILE 45/80 2ªSERIE 25MM: Lima uso odontológico, material: aço inoxidável, modelo: tipo kerr, comprimento: 25 mm, aplicação: digital, tamanho: 2ª série,45 a 80, componentes: c, cursor, apresentação: conjunto completo.Obs:caixa com 06 unidades	D PERFECT	CX	15,00	11,95
001	302	72315	LIMA K FILE 45/80 2ªSERIE 31MM: Lima uso odontológico, material: aço inoxidável, modelo: tipo kerr, comprimento: 31 mm, aplicação: digital, tamanho: 2ª série,45 a 80, componentes: c, cursor, apresentação: conjunto completo.Obs:caixa com 06 unidades	D PERFECT	CX	5,00	11,95
001	303	72316	LIMA K FILE 6 21MM: Lima uso odontológico, material: aço inoxidável, modelo: tipo kerr, comprimento: 21 mm, aplicação: digital, tamanho: nº 06, componentes: c, cursor.Obs:caixa com 06 unidades	D PERFECT	CX	10,00	12,00
001	304	72317	LIMA K FILE 6 25MM: Lima uso odontológico, material: aço inoxidável, modelo: tipo kerr, comprimento: 25 mm, aplicação: digital, tamanho: nº 06, componentes: c, cursor.Obs:caixa com 06 unidades	D PERFECT	CX	10,00	11,65
001	305	72318	LIMA K FILE 6 31MM: Lima uso odontológico, material: aço inoxidável, modelo: tipo kerr, comprimento: 31 mm, aplicação: digital, tamanho: nº 06, componentes: c, cursor.Obs:caixa com 06 unidades	D PERFECT	CX	10,00	11,40
001	306	72319	LIMA K FILE 8 21MM: Lima uso odontológico, material: aço inoxidável, modelo: tipo kerr, comprimento: 21 mm, aplicação: digital, tamanho: nº 08, componentes: c, cursor.Obs:caixa com 06 unidades	D PERFECT	CX	10,00	11,93
001	307	72320	LIMA K FILE 8 25MM: Lima uso odontológico, material: aço inoxidável, modelo: tipo kerr, comprimento: 25 mm, aplicação: digital, tamanho: nº 08, componentes: c, cursor.Obs:caixa com 06 unidades	D PERFECT	CX	15,00	11,86
001	308	72321	LIMA K FILE 8 31MM: Lima uso odontológico, material: aço inoxidável, modelo: tipo kerr, comprimento: 31 mm, aplicação: digital, tamanho: nº 08, componentes: c, cursor.Obs:caixa com 06 unidades	D PERFECT	CX	10,00	11,22
001	309	72288	LIMA KFILE N. 20, 21MM: Lima uso odontológico, material: aço inoxidável, modelo: tipo kerr, comprimento: 21 mm, aplicação:	D PERFECT	CX	20,00	11,22



**MUNICÍPIO DE FRANCISCO BELTRÃO**  
*Estado do Paraná*

			digital, tamanho: nº 20, componentes: cursor. Caixa com 6 unidades.				
001	310	72287	LIMA KFILE N.15, 21MM: Lima uso odontológico, material: aço inoxidável, modelo: tipo kerr, comprimento: 21 mm, aplicação: digital, tamanho: nº 15, componentes: cursor. Caixa com 6 unidades.	D PERFECT	CX	20,00	12,00
001	311	72293	LIMA KFILE N.15, 25MM: Lima uso odontológico, material: aço inoxidável, modelo: tipo kerr, comprimento: 25 mm, aplicação: digital, tamanho: nº 15, componentes: c, cursor. Caixa com 6 unidades.	D PERFECT	CX	20,00	12,00
001	312	72294	LIMA KFILE N.20, 25MM: Lima uso odontológico, material: aço inoxidável, modelo: tipo kerr, comprimento: 25 mm, aplicação: digital, tamanho: nº 20, componentes: c, cursor. Caixa com 6 unidades.	D PERFECT	CX	20,00	11,00
001	313	72289	LIMA KFILE N.25, 21MM: Lima uso odontológico, material: aço inoxidável, modelo: tipo kerr, comprimento: 21 mm, aplicação: digital, tamanho: nº 25, componentes: cursor. Caixa com 6 unidades.	D PERFECT	CX	20,00	11,00
001	314	72295	LIMA KFILE N.25, 25MM: Lima uso odontológico, material: aço inoxidável, modelo: tipo kerr, comprimento: 25 mm, aplicação: digital, tamanho: nº 25, componentes: c, cursor. Caixa com 6 unidades.	D PERFECT	CX	20,00	11,00
001	315	72296	LIMA KFILE N.30, 25MM: Lima uso odontológico, material: aço inoxidável, modelo: tipo kerr, comprimento: 25 mm, aplicação: digital, tamanho: nº 30, componentes: c, cursor. Caixa com 6 unidades.	D PERFECT	CX	20,00	10,77
001	316	76066	lima kfile n.35, 21mm: lima uso odontológico, material: aço inoxidável modelo: tipo kerr, comprimento: 21 mm, aplicação: digital, tamanho: nº 35, componentes: cursor. Caixa com 6 unidades.	D PERFECT	CX	10,00	10,77
001	317	72297	LIMA KFILE N.35, 25MM: Lima uso odontológico, material: aço inoxidável, modelo: tipo kerr, comprimento: 25 mm, aplicação: digital, tamanho: nº 35, componentes: c, cursor. Caixa com 6 unidades.	D PERFECT	CX	20,00	10,77

**ATA SRP Nº 1106/2022****EMPRESA DETENTORA: EMIGE MATERIAIS ODONTOLOGICOS LTDA****CNPJ Nº 71.505.564/0001-24**

Lote	Item	Código	Descrição	Marca	UN	Quant.	Valor unitário R\$
001	159	72181	CONE DE GUTA-PERCHA MEDIUM, 28MM: Cone endodôntico, tipo: acessório, material: guta-percha, calibre: m, comprimento: 28 mm, apresentação: estojo 120 pontas.	DENTSPLY	CX	30,00	25,75
001	215	72208	EXTIRPA POLPA N.15, 25MM: Lima uso odontológico, material: aço inoxidável, modelo: extirpa polpa, comprimento: 25 mm, aplicação: digital, tamanho: nº 15, componentes: c, cursor. . obs: caixa com 06 unidades	KDENT	CX	50,00	25,73

**ATA SRP Nº 1107/2022****EMPRESA DETENTORA: FUSAO COMERCIO DE PRODUTOS ODONTOLOGICOS LTDA.****CNPJ Nº 10.633.441/0001-84**

Lote	Item	Código	Descrição	Marca	UN	Quant.	Valor unitário R\$
001	2	81593	Acessórios - uso odontológico, aplicação: organização de brocas, tipo: mni caixa perfurada autoclavável. obs : unidade	GOLGRAN	UN	100,00	58,99
001	277	76060	integrador químico: indicador químico, classe: classe v, tipo: integrador, apresentação: pacote pronto para teste, uso único, características adicionais: para esterilização a vapor, componentes adicionais: indicador químico externo para controle exposição. obs : pacotes com 200 unidades.	CLEAN-UP	PCT	150,00	41,50



**MUNICÍPIO DE FRANCISCO BELTRÃO**  
*Estado do Paraná*

001	391	72368	Resina composta, tipo:fotopolimerizável, tamanho partículas: microhíbrida, aspecto físico:pastosa .resina a3,5: resina composta, tipo: fotopolimerizável, tamanho partículas: microhíbrida, aspecto físico: pastosa. obs: micro híbrida a base de microglas radiopaca fotopolimerizavel. composta por: vidro bário alumínio fluoretado (0,02-2um), dióxido de silício altamente disperso (0,02-0,07um), tamanho médio de partículas 0,7um a30. bisnaga de 4g. obs: resina composta microhíbrida, fotopolimerizável, radiopaca, à base de microglass ii. indicada para restaurações em dentes anteriores e posteriores. apresenta uma excelente consistência e permite a obtenção de restaurações estéticas de forma simples e com extrema capacidade de mimetismo com os dentes naturais, proporciona um elevado brilho, permitindo excelentes resultados estéticos. não serão aceito resinas que não correspondam ao descritivo e observação acima. unidade	FGM	UN	140,00	28,90
001	392	81644	Resina composta, tipo:fotopolimerizável, tamanho partículas: microhíbrida, aspecto físico:pastosa .resina b1: resina composta, tipo: fotopolimerizável, tamanho partículas: microhíbrida, aspecto físico: pastosa. obs: micro híbrida a base de microglas radiopaca fotopolimerizavel. composta por: vidro bário alumínio fluoretado (0,02-2um), dióxido de silício altamente disperso (0,02-0,07um), tamanho médio de partículas 0,7un b30. bisnaga de 4g. obs: resina composta microhíbrida, fotopolimerizável, radiopaca, à base de microglass ii. indicada para restaurações em dentes anteriores e posteriores. apresenta uma excelente consistência e permite a obtenção de restaurações estéticas de forma simples e com extrema capacidade de mimetismo com os dentes naturais, proporciona um elevado brilho, permitindo excelentes resultados estéticos.não serão aceito resinas que não correspondam ao descritivo e observação acima.	FGM	UN	100,00	29,00
001	393	72370	Resina composta, tipo:fotopolimerizável, tamanho partículas: microhíbrida, aspecto físico:pastosa .resina b3: resina composta, tipo: fotopolimerizável, tamanho partículas: microhíbrida, aspecto físico: pastosa. obs: micro híbrida a base de microglas radiopaca fotopolimerizavel. composta por: vidro bário alumínio fluoretado (0,02-2um), dióxido de silício altamente disperso (0,02-0,07um), tamanho médio de partículas 0,7un b30. bisnaga de 4g. obs: resina composta microhíbrida, fotopolimerizável, radiopaca, à base de microglass ii. indicada para restaurações em dentes anteriores e posteriores. apresenta uma excelente consistência e permite a obtenção de restaurações estéticas de forma simples e com extrema capacidade de mimetismo com os dentes naturais, proporciona um elevado brilho, permitindo excelentes resultados estéticos.não serão aceito resinas que não correspondam ao descritivo e observação acima. unidade	FGM	UN	100,00	29,00
001	394	81645	Resina composta, tipo:fotopolimerizável, tamanho partículas: microhíbrida, aspecto físico:pastosa .resina oa1: resina composta, tipo: fotopolimerizável, tamanho partículas: microhíbrida, aspecto físico: pastosa. obs: micro híbrida a base de microglas radiopaca fotopolimerizavel. composta por: vidro bário alumínio fluoretado (0,02-2um), dióxido de silício altamente disperso (0,02-0,07um), tamanho médio de partículas 0,7un oa20. bisnaga de 4g. obs: resina composta microhíbrida, fotopolimerizável, radiopaca, à base de microglass ii. indicada para restaurações em dentes anteriores e posteriores. apresenta uma excelente consistência e permite a obtenção de restaurações estéticas de forma simples e com extrema capacidade de mimetismo com os dentes naturais, proporciona um elevado brilho, permitindo excelentes resultados estéticos. não serão aceito resinas que não correspondam ao descritivo e observação acima. unidade	FGM	UN	100,00	29,00
001	395	72371	Resina composta, tipo:fotopolimerizável, tamanho partículas: microhíbrida, aspecto físico:pastosa .resina oa2: resina composta, tipo: fotopolimerizável, tamanho partículas: microhíbrida, aspecto físico: pastosa. obs: micro híbrida a base de microglas radiopaca fotopolimerizavel. composta por: vidro bário alumínio fluoretado (0,02-2um), dióxido de silício altamente disperso (0,02-0,07um),	FGM	UN	100,00	28,90



## MUNICÍPIO DE FRANCISCO BELTRÃO

### Estado do Paraná

			tamanho médio de partículas 0,7un oa20. bisnaga de 4g. obs: resina composta microhíbrida, fotopolimerizável, radiopaca, à base de microglass ii. indicada para restaurações em dentes anteriores e posteriores. apresenta uma excelente consistência e permite a obtenção de restaurações estéticas de forma simples e com extrema capacidade de mimetismo com os dentes naturais, proporciona um elevado brilho, permitindo excelentes resultados estéticos. não serão aceito resinas que não correspondam ao descritivo e observação acima. unidade				
001	396	72373	Resina composta, tipo:fotopolimerizável, tamanho partículas: microhíbrida, aspecto físico:pastosa .resina oa3,5: resina composta, tipo: fotopolimerizável, tamanho partículas: microhíbrida, aspecto físico: pastosa. obs: micro híbrida a base de microglas radiopaca fotopolimerizavel. composta por: vidro bário alumínio fluoretado (0,02-2um), dióxido de silício altamente disperso (0,02-0,07um), tamanho médio de partículas 0,7un oa30. bisnaga de 4g. obs: resina composta microhíbrida, fotopolimerizável, radiopaca, à base de microglass ii. indicada para restaurações em dentes anteriores e posteriores. apresenta uma excelente consistência e permite a obtenção de restaurações estéticas de forma simples e com extrema capacidade de mimetismo com os dentes naturais, proporciona um elevado brilho, permitindo excelentes resultados estéticos. não serão aceito resinas que não correspondam ao descritivo e observação acima. unidade	FGM	UN	100,00	28,90
001	397	72372	Resina composta, tipo:fotopolimerizável, tamanho partículas: microhíbrida, aspecto físico:pastosa .resina oa3: resina composta, tipo: fotopolimerizável, tamanho partículas: microhíbrida, aspecto físico: pastosa. obs: micro híbrida a base de microglas radiopaca fotopolimerizavel. composta por: vidro bário alumínio fluoretado (0,02-2um), dióxido de silício altamente disperso (0,02-0,07um), tamanho médio de partículas 0,7un oa3,5. bisnaga de 4g. obs: resina composta microhíbrida, fotopolimerizável, radiopaca, à base de microglass ii. indicada para restaurações em dentes anteriores e posteriores. apresenta uma excelente consistência e permite a obtenção de restaurações estéticas de forma simples e com extrema capacidade de mimetismo com os dentes naturais, proporciona um elevado brilho, permitindo excelentes resultados estéticos. não serão aceito resinas que não correspondam ao descritivo e observação acima. unidade	FGM	UN	100,00	28,90
001	398	72369	Resina composta, tipo:fotopolimerizável, tamanho partículas: microhíbrida, aspecto físico:pastosa resina b2: resina composta, tipo: fotopolimerizável, tamanho partículas: microhíbrida, aspecto físico: pastosa. obs: micro híbrida a base de microglas radiopaca fotopolimerizavel. composta por: vidro bário alumínio fluoretado (0,02-2um), dióxido de silício altamente disperso (0,02-0,07um), tamanho médio de partículas 0,7un b20. bisnaga de 4g. obs: resina composta microhíbrida, fotopolimerizável, radiopaca, à base de microglass ii. indicada para restaurações em dentes anteriores e posteriores. apresenta uma excelente consistência e permite a obtenção de restaurações estéticas de forma simples e com extrema capacidade de mimetismo com os dentes naturais, proporciona um elevado brilho, permitindo excelentes resultados estéticos. não serão aceito resinas que não correspondam ao descritivo e observação acima. unidade	FGM	UN	150,00	28,90
001	399	72365	Resina composta, tipo:fotopolimerizável, tamanho partículas: microhíbrida, aspecto físico:pastosa. resina a1: resina composta, tipo: fotopolimerizável, tamanho partículas: microhíbrida, aspecto físico: pastosa. obs: micro híbrida a base de microglas radiopaca fotopolimerizavel. composta por: vidro bário alumínio fluoretado (0,02-2um), dióxido de silício altamente disperso (0,02-0,07um), tamanho médio de partículas 0,7un. bisnaga de 4g. obs: resina composta microhíbrida, fotopolimerizável, radiopaca, à base de microglass ii. indicada para restaurações em dentes anteriores e posteriores. apresenta uma excelente consistência e permite a obtenção de restaurações estéticas de forma simples e com extrema capacidade de mimetismo com os dentes naturais, proporciona um	FGM	UN	200,00	28,90



**MUNICÍPIO DE FRANCISCO BELTRÃO**  
*Estado do Paraná*

			elevado brilho, permitindo excelentes resultados estéticos. não serão aceito resinas que não correspondam ao descritivo e observação acima. unidade				
001	400	72366	Resina composta, tipo:fotopolimerizável, tamanho partículas: microhíbrida, aspecto físico:pastosa. resina a2: resina composta, tipo: fotopolimerizável, tamanho partículas: microhíbrida, aspecto físico: pastosa. obs: micro híbrida a base de microglas radiopaca fotopolimerizavel. composta por: vidro bário alumínio fluoretado (0,02-2um), dióxido de silício altamente disperso (0,02-0,07um), tamanho médio de partículas 0,7um a20. bisnaga de 4g. obs: resina composta microhíbrida, fotopolimerizável, radiopaca, à base de microglass ii. indicada para restaurações em dentes anteriores e posteriores. apresenta uma excelente consistência e permite a obtenção de restaurações estéticas de forma simples e com extrema capacidade de mimetismo com os dentes naturais, proporciona um elevado brilho, permitindo excelentes resultados estéticos. não serão aceito resinas que não correspondam ao descritivo e observação acima. Unidade	FGM	UN	300,00	28,90
001	401	72367	Resina composta, tipo:fotopolimerizável, tamanho partículas: microhíbrida, aspecto físico:pastosa. resina a3 resina composta, tipo: fotopolimerizável, tamanho partículas: microhíbrida, aspecto físico: pastosa. obs: micro híbrida a base de microglas radiopaca fotopolimerizavel. composta por: vidro bário alumínio fluoretado (0,02-2um), dióxido de silício altamente disperso (0,02-0,07um), tamanho médio de partículas 0,7um a3,5. bisnaga de 4g. obs: resina composta microhíbrida, fotopolimerizável, radiopaca, à base de microglass ii. indicada para restaurações em dentes anteriores e posteriores. apresenta uma excelente consistência e permite a obtenção de restaurações estéticas de forma simples e com extrema capacidade de mimetismo com os dentes naturais, proporciona um elevado brilho, permitindo excelentes resultados estéticos. não serão aceito resinas que não correspondam ao descritivo e observação acima. unidade	FGM	UN	200,00	29,00

**ATA SRP Nº 1108/2022****EMPRESA DETENTORA: GOLDEN CLEAN PRODUTOS COMERCIAIS EIRELI****CNPJ Nº 15.250.965/0001-00**

Lote	Item	Código	Descrição	Marca	UN	Quant.	Valor unitário R\$
001	173	81612	Conjunto higiene, uso:adulto, composição:escova, dentifrício e fio dental, escova dental adulto: escova dental, material cerdas: sintético, material cabo: plástico, aplicação: adulto, características adicionais: cantos arredondados, tipo cerdas: macia, mínimo de 4 fileiras e 34 tufos. obs: cerdas de nylon macia, com 4 fileiras de tufos, aparadas uniformemente e arredondadas; cabo angular anatômico, com empunhadura medindo aproximadamente 18 cm, em polipropileno atóxico. com capinha protetora para as cerdas e fio dental 25m. unidade	ALG DENTAL	UN	1.500,00	4,20
001	245	76054	gel dental infantil: dentifrício, composição básica: creme dental com fluor ativo de (1100 ppm), sabor: tutti-frutti, tipo: infantil, capacidade: 90 g 2000 un	ALG KIDS	UN	2.000,00	7,99

**ATA SRP Nº 1109/2022****EMPRESA DETENTORA: HEALTH CARE & DUBEBE INDUSTRIA, COMERCIO IMPORTAÇÃO E EXPORTAÇÃO DE PRODUTOS****CNPJ Nº 18.252.904/0001-70**

Lote	Item	Código	Descrição	Marca	UN	Quant.	Valor unitário R\$
001	344	81631	Máscara, tipo:respirador, tipo uso:n 95,filtro mecânico de tnt (partículas 0,1micron), tipo fixação:duplo sistema de tiras elásticas, características adicionais:4 camadas(c/filme),sem válvula,clip nasal.	PRÓPRIA	UN	3.000,00	0,74

Rua Octaviano Teixeira dos Santos, 1000 – Caixa Postal 51 – CEP 85601-030

CNPJ 77.816.510/0001-66 / e-mail: [licitacao@franciscobeltrao.pr.gov.br](mailto:licitacao@franciscobeltrao.pr.gov.br) – Telefone: (46) 3520-2103



**MUNICÍPIO DE FRANCISCO BELTRÃO**  
*Estado do Paraná*

		unidade				
--	--	---------	--	--	--	--

**ATA SRP Nº 1110/2022**

**EMPRESA DETENTORA: HIPOMEDIC INDUSTRIA E COMERCIO DE PRODUTOS MEDICOS LTDA.**

**CNPJ Nº 38.732.408/0001-20**

Lote	Item	Código	Descrição	Marca	UN	Quant.	Valor unitário R\$
001	249	72258	GORRO DESCARTAVEL: Touca, tipo: descartável, material: polipropileno, cor: branca, características adicionais: tamanho único com elástico. Obs: pacote com 100 unidades.	HIPOMEDIC	PCT	1.000,00	6,69

**ATA SRP Nº 1111/2022**

**EMPRESA DETENTORA: IMP EQUIPAMENTOS MEDICOS LTDA**

**CNPJ Nº 10.625.395/0001-71**

Lote	Item	Código	Descrição	Marca	UN	Quant.	Valor unitário R\$
001	217	72231	FILME RADIOGRAFICO PERIAPICAL INFANTIL Filme radiológico, tipo: raio-x, dimensões: 22 x 35 mm. OBS: Embalagem contendo 100 unidades (películas) com 2x3 centímetros, com sensibilidade para trabalho de tempo de exposição entre 5 a 12 segundos, para processo de revelação manual, com tempo de revelação de aproximadamente 10 minutos e secagem ao ambiente da clinica. obs: caixa com 150 películas cada.	CARESTREAM	CX	30,00	188,00

**ATA SRP Nº 1112/2022**

**EMPRESA DETENTORA: JOSE DANTAS DINIZ FILHO**

**CNPJ Nº 22.077.847/0001-07**

Lote	Item	Código	Descrição	Marca	UN	Quant.	Valor unitário R\$
001	188	81610	Detergente ener f30 neutro: detergente, composição: tesoativos aniônicos, coadjuvante, preservantes,, componente ativo: linear alquibenzeno sulfonato de sódio, aplicação: limpeza em geral, aroma: neutro, características adicionais: tensoativo biodegradável, diluição 1,15 litros, aspecto físico: líquido. obs: frasco de 1 litro	CICLOFARMA	FR	50,00	78,99

**ATA SRP Nº 1113/2022**

**EMPRESA DETENTORA: JULIANO DE COSTA LTDA**

**CNPJ Nº 72.150.550/0001-06**

Lote	Item	Código	Descrição	Marca	UN	Quant.	Valor unitário R\$
001	121	81605	Câmara escura revelação raio x, material:plástico, uso:portátil, componente:abertura c/ angulagem, componente 1:base removível, acessórios:c/ luvas removíveis e visor fotoprotetor, acessórios 1:até 5 recipientes, adicional:c/ luz led. obs: unidade	ESSENCE	UN	20,00	228,82
001	232	72245	FIXADOR RADIOGRAFICO: Fixador radiológico, aplicação: para processamento manual, aspecto físico: solução aquosa pronta para uso. Obs: agua (85-90%), tiossulfato de amônia (5-10%), tiocianato de amônia (5-10%), frasco com 475ml.	KULZER	UN	250,00	8,00

**ATA SRP Nº 1114/2022**

**EMPRESA DETENTORA: MEDICAMENTOS DE AZ LTDA**

**CNPJ Nº 09.676.256/0001-98**



**MUNICÍPIO DE FRANCISCO BELTRÃO**  
*Estado do Paraná*

Lote	Item	Código	Descrição	Marca	UN	Quant.	Valor unitário R\$
001	138	81606	Compressa gaze, material:tecido 100% algodão, tipo:13 fios/cm2, modelo :cor branca,isenta de impurezas, camadas:8 camadas, largura:7,50 cm, comprimento:7,50 cm, dobras:5 dobras, características adicionais:descartável. pacote com 500 unidades.	ERIMAX	PCT	300,00	19,50

**ATA SRP Nº 1115/2022**

**EMPRESA DETENTORA: MEDILAR IMP. DISTR. PROD. MEDICO HOSPITALAR  
CNPJ Nº 07.752.236/0001-23**

Lote	Item	Código	Descrição	Marca	UN	Quant.	Valor unitário R\$
001	137	72162	COLETOR DE MATERIAL PERFURO CORTANTE 13LITROS: Coletor material pérfuro-cortante, material: papelão, capacidade total: 13 l, acessórios: alças rígidas e tampa, componentes adicionais: revestimento interno em polietileno alta densidade, tipo uso: descartável.	LUVIX	UN	500,00	4,55
001	330	81622	Luva cirúrgica, material:látex natural, tamanho:6,50, esterilidade: estéril, características adicionais:comprimento mínimo de 28cm, apresentação:lubrificada c/ pó bioabsorvível,atóxica, tipo uso:descartável, formato:anatômico, embalagem:conforme norma. obs: par	ROBISA	PAR	500,00	1,14
001	331	81623	Luva cirúrgica, material:látex natural, tamanho:7, esterilidade: estéril, características adicionais:sem pó, punho longo com bainha, apresentação:hipoalergênica,alta resistência e sensibilidade, tipo uso:descartável, formato:anatômico, aplicação:antid. . obs : par	ROBISA	PAR	500,00	1,14
001	332	81624	Luva cirúrgica, material:látex natural, tamanho:7,50, esterilidade: estéril, características adicionais:comprimento mínimo de 28cm, apresentação:lubrificada c/ pó bioabsorvível,atóxica, tipo uso:descartável, formato:anatômico, aplicação:antiderrapante. obs :par	ROBISA	PAR	500,00	1,14
001	333	81625	Luva cirúrgica, material:látex natural, tamanho:8, esterilidade: estéril, características adicionais:comprimento mínimo de 28cm, apresentação:lubrificada c/ pó bioabsorvível,atóxica, tipo uso:descartável, formato:anatômico, embalagem:conforme norma ab. obs: par	ROBISA	PAR	500,00	1,19
001	334	81626	Luva para procedimento não cirúrgico, material:látex natural íntegro e uniforme, tamanho:extrapequeno, características adicionais:lubrificada com pó bioabsorvível, descartável, apresentação:atóxica, tipo:ambidestra, tipo uso:descartável, modelo:forma. obs: caixa com 100 unidades cada.	FRONTINENSE	CX	1.000,00	13,89
001	335	81629	Luva para procedimento não cirúrgico, material:látex natural íntegro e uniforme, tamanho:grande, características adicionais:lubrificada com pó bioabsorvível, descartável, apresentação:atóxica, tipo:ambidestra, tipo uso:descartável, modelo:formato ana. obs: caixa com 100 unidades cada	FRONTINENSE	CX	500,00	13,89
001	336	81628	Luva para procedimento não cirúrgico, material:látex natural íntegro e uniforme, tamanho:médio, características adicionais:lubrificada com pó bioabsorvível, descartável, apresentação:atóxica, tipo:ambidestra, tipo uso:descartável, modelo:formato anat. . obs: caixa com 100 unidades cada	FRONTINENSE	CX	1.000,00	13,89
001	337	81627	Luva para procedimento não cirúrgico, material:látex natural íntegro uniforme, tamanho:pequeno, características adicionais:lubrificada com pó bioabsorvível, descartável, apresentação:atóxica, tipo:ambidestra, tipo uso:descartável, modelo:formato na. obs: caixa com 100 unidades cada.	FRONTINENSE	CX	1.000,00	13,89

**ATA SRP Nº 1116/2022**

**EMPRESA DETENTORA: MEGA DENTAL IMPORTAÇÃO, EXPORTAÇÃO E  
COMERCIO DE PRODUTOS ODONTOLOGICOS EIRELI**





# MUNICÍPIO DE FRANCISCO BELTRÃO

## Estado do Paraná

**CNPJ Nº 25.341.162/0001-14**

Lote	Item	Código	Descrição	Marca	UN	Quant.	Valor unitário R\$
001	3	81594	Acessórios - uso odontológico, tipo:escova para limpeza de brocas, material:aço e alumínio	IMPALA	UN	100,00	6,96
001	4	81595	Adesivo dental, tipo: fotopolimerizável, componentes: adesivo + primer. observação: com carga manométrica de 5nm, primer e adesivo em frasco único com 5ml. indicado para resina fotopolimerizável e cimentação de restaurações indiretas. frasco com vedação altamente confiável que previna vazamentos com bico econômico que evite desperdício. composição bisgma, hema, diuretano dimetadrilato copolímeros do ácido polialcenoico, canforoquinona, água e etanol, glicerol1.3 dimetacrilato, 10% em peso de sílica coloidal com 5% nanometro. unidade, frasco com 5 ml cada	BIODINAMICA	UN	800,00	10,29
001	11	71931	AGULHA GENGIVAL EXTRA CURTA: Agulha odontológica, material: aço inoxidável siliconizado, aplicação: gengival, anestesia, dimensão: 30 g extra curta, tipo ponta: com bisel trifacetado, tipo conexão: conector p, seringa carpule, tipo uso: estéril, descartável, apresentação: c, protetor plástico e lacre. Entregue em Caixa com 100 unidades.	INJEX	CX	300,00	32,73
001	15	71935	ALAVANCA DE HEIDBRINK DIREITA: Alavanca odontológica, material: aço inoxidável, tipo: heidbrink, características adicionais: raízes, tamanho: nº 3	IMPALA	UN	30,00	21,43
001	16	71933	ALAVANCA DE HEIDBRINK ESQUERDA: Alavanca odontológica, material: aço inoxidável, tipo: heidbrink, características adicionais: raízes, tamanho: nº 1	IMPALA	UN	30,00	21,46
001	17	71934	ALAVANCA DE HEIDBRINK RETA: Alavanca odontológica, material: aço inoxidável, tipo: heidbrink, características adicionais: raízes, tamanho: nº 2	IMPALA	UN	30,00	25,74
001	19	71937	ALAVANCA TIPO APICAL R, Alavanca odontológica, material: aço inoxidável, tipo: apical, características adicionais: direita, referência: nº 303, esterilidade: autoclavável	IMPALA	UN	30,00	24,18
001	20	71938	ALAVANCA TIPO SELDIN 1L, Alavanca odontológica, material: aço inoxidável, tipo: seldin, características adicionais: esquerda, referência: nº 1, esterilidade: autoclavável	IMPALA	UN	30,00	21,44
001	21	71939	ALAVANCA TIPO SELDIN 1R; Alavanca odontológica, material: aço inoxidável, tipo: seldin, características adicionais: direita, referência: nº 1, esterilidade: autoclavável.	IMPALA	UN	30,00	21,47
001	22	71940	ALAVANCA TIPO SELDIN RETA: Alavanca odontológica, material: aço inoxidável, tipo: seldin, características adicionais: reta, referência: nº 2, esterilidade: autoclavável	IMPALA	UN	30,00	19,13
001	25	71943	ALVEOLO TOMO LUER CURVO (OSTEÓ TOMO): Alveolótomo, material: aço inoxidável, tipo ponta: luer curvo, características adicionais: articulado, esterilidade: autoclavável. OBSERVAÇÃO: ( Confeccionado em aço inoxidável, de acordo com a NBR 7153-1, peso máximo do fórceps deve ser de 210 gramas para garantir ao profissional maior conforto no uso; passível de esterilização em meio físico/químico possui uma face lisa onde é feita a gravação (a lesar) com a identificação do fabricante, nomenclatura do produto e um código que permite a identificação completa para a rastreabilidade do lote; embalagem individual, com etiqueta que identifica o produto, a referência e a data de fabricação; com garantia contra defeitos de fabricação por, no mínimo, 10 anos, com assistência técnica do próprio fabricante; número de registro na ANVISA e certificado de boas práticas de fabricação.	IMPALA	UN	40,00	67,33
001	26	71944	AMALGAMADOR ODONTOLOGICO PARA AMALGAMA EM CAPSULA. Equipamento odontológico, tipo: vibrador de cápsulas pré-dosificadas, aspecto físico: motor de bancada, indicação: amálgama e ionômero de vidro, fonte: bivolt, característica adicional: digital. OBSERVAÇÃO: Amalgamador odontológico para amálgama em cápsula, de uso universal. De fácil posicionamento e que permita a colocação e retirada da cápsula com segurança. O equipamento	IMPALA	UN	5,00	720,99



## MUNICÍPIO DE FRANCISCO BELTRÃO

### Estado do Paraná

			deve ter comando digital, ergonomicamente posicionado, dotado de sistema que assegura precisão e receptividade do tempo selecionado. Ao final de cada operação deverá retornar ao tempo originalmente programado. Deverá possuir dispositivo de segurança que ao se abrir a tampa, instantaneamente o movimento é interrompido, impedindo lesões ao usuário. O equipamento deverá atender as normas de higienização e assepsia. Com sistema de correia que transmite ao garfo vibração (movimento de forma elíptica de amplitude mínima 25 mm). Com frequência entre 4000 a 4700 rpm. Com motor termicamente protegido e rolamentos blindados. Estável e silencioso. Estrutura em ABS rígido ou plástico de alta resistência. Temporizador de 0 a 15 segundos no mínimo. Bilvolt 110/220 V. Potência nominal 50 W.				
001	34	71965	APLICADOR DE HIDRÓXIDO DE CALCIO PONTA CURVA: Aplicador odontológico, aplicação: p, cimento hidróxido de cálcio, material: aço inoxidável, características adicionais: cabo longo, duplo, tipo ponta: ponta angulada.	IMPALA	UN	20,00	7,07
001	35	71964	APLICADOR DE HIDROXIDO DE CALCIO PONTA RETA: Aplicador odontológico, aplicação: p, cimento hidróxido de cálcio, material: aço inoxidável, características adicionais: cabo longo, duplo, tipo ponta: ponta reta.	IMPALA	UN	20,00	7,07
001	36	71966	ARCO PARA ISOLAMENTO ABSOLUTO: Arco odontológico, material: plástico, tipo: dobrável, forma: ovalada, características adicionais: isolamento dental adulto, autoclavável.	MAQUIRA	UN	60,00	8,91
001	45	76030	bicarbonato de sódio em sachês: bicarbonato de sódio, concentração: 8,40%, forma farmacêutica: uso oral, característica adicional: especialmente manipulado. caixa com 15 sachês de 40g.	MAQUIRA	CX	200,00	29,79
001	50	82916	Broca 1091: broca alta rotação, material: aço inoxidável diamantada, formato: cilíndrica, tipo haste: haste regular, tipo corte: corte médio, numeração americana: 1091. unidade	MICRODONT	UN	150,00	2,47
001	51	71969	BROCA BAIXA ROTAÇÃO N.2 HASTE LONGA: Broca baixa rotação, tipo: contra ângulo, material: aço inoxidável, formato: esférica, característica adicional: cirúrgica, tipo corte: corte regular, tipo haste: haste longa, referência: ref. 2. OBSERVAÇÃO: contra ângulo, em aço Carbide N°2, com haste longa, passível de esterilização em meio físico-químico, embalada individualmente, contendo externamente marca comercial, numeração e procedência de fabricação.??	DENTSPLY	UN	120,00	11,00
001	52	71971	BROCA BAIXA ROTAÇÃO N.4 HASTE LONGA: Broca baixa rotação, tipo: contra ângulo, material: aço inoxidável, formato: esférica, característica adicional: cirúrgica, tipo corte: corte regular, tipo haste: haste longa, referência: ref. 4 OBSERVAÇÃO: contra ângulo, em aço Carbide N°4, com haste longa, passível de esterilização em meio físico-químico, embalada individualmente, contendo externamente marca comercial, numeração e procedência de fabricação.	DENTSPLY	UN	150,00	10,85
001	53	71972	BROCA BAIXA ROTAÇÃO N.6: Broca baixa rotação, tipo: contra ângulo, material: aço inoxidável, formato: esférica, característica adicional: cirúrgica, tipo corte: corte regular, tipo haste: haste longa, referência: ref. 6. OBSERVAÇÃO: contra ângulo, em aço Carbide N°6, com haste longa, passível de esterilização em meio físico e químico, embalada individualmente, contendo externamente marca comercial, numeração e procedência de fabricação.	DENTSPLY	UN	150,00	12,21
001	54	72018	BROCA BAIXA ROTAÇÃO N.8: Broca baixa rotação, tipo: contra ângulo, material: carbide, formato: esférica, tipo corte: corte regular, tipo haste: haste regular, referência: ref. 8. Obs: contra ângulo, em aço Carbide N°8, com haste longa, passível de esterilização em meio físico e químico, embalada individualmente, contendo externamente marca comercial, numeração e procedência de fabricação.	DENTSPLY	UN	80,00	3,99
001	55	72036	BROCA CARBIDE ( ZEKRYA), 151 Z, HASTE REGULAR: Broca alta rotação, material: carbide, formato: cônica longa, característica adicional: topo arredondado, tipo haste: haste regular, tipo corte: zekrya, referência: ref. 151.	IMPALA	UN	150,00	10,99
001	56	72037	BROCA CARBIDE (ZEKRYA), 151 Z, HASTE LONGA: Broca alta	IMPALA	UN	150,00	10,99



## MUNICÍPIO DE FRANCISCO BELTRÃO

### Estado do Paraná

			rotação, material: carbide, formato: cônica longa, característica adicional: topo arredondado, tipo haste: haste longa, tipo corte: zekrya, referência: ref. 151.				
001	73	76034	broca com ponta diamantada 3168: broca alta rotação, material: aço inoxidável diamantada, formato: pêra, tipo haste: haste regular, tipo corte: corte médio, numeração americana: 3168.	MICRODONT	UN	150,00	2,47
001	74	72115	BROCA COM PONTAS DIAMANTADAS 1011: Broca alta rotação, material: aço inoxidável diamantada, formato: esférica, tipo haste: haste regular, tipo corte: corte médio, numeração americana: 1011.	MICRODONT	UN	200,00	2,08
001	75	72116	BROCA COM PONTAS DIAMANTADAS 1012: Broca alta rotação, material: aço inoxidável diamantada, formato: esférica, tipo haste: haste regular, tipo corte: corte médio, numeração americana: 1012.	MICRODONT	UN	80,00	1,90
001	76	72117	BROCA COM PONTAS DIAMANTADAS 1013: Broca alta rotação, material: aço inoxidável diamantada, formato: esférica, tipo haste: haste regular, tipo corte: corte médio, numeração americana: 1013.	MICRODONT	UN	200,00	2,12
001	77	72122	BROCA COM PONTAS DIAMANTADAS 1014: Broca alta rotação, material: aço inoxidável diamantada, formato: esférica, tipo haste: haste regular, tipo corte: corte médio, numeração americana: 1014.	MICRODONT	UN	200,00	2,08
001	78	72118	BROCA COM PONTAS DIAMANTADAS 1015: Broca alta rotação, material: aço inoxidável diamantada, formato: esférica, tipo haste: haste regular, tipo corte: corte médio, numeração americana: 1015.	MICRODONT	UN	200,00	2,18
001	80	72099	BROCA COM PONTAS DIAMANTADAS 1034: Broca alta rotação, material: aço inoxidável diamantada, formato: cone invertido, tipo haste: haste regular, tipo corte: corte médio, numeração americana: 1034.	MICRODONT	UN	200,00	2,16
001	81	72073	BROCA COM PONTAS DIAMANTADAS 1046: Broca alta rotação, material: aço inoxidável diamantada, formato: cônica, característica adicional: dupla, tipo haste: haste regular, tipo corte: corte médio, numeração americana: 1046.	MICRODONT	UN	120,00	1,89
001	82	72114	BROCA COM PONTAS DIAMANTADAS 1090: Broca alta rotação, material: aço inoxidável diamantada, formato: cilíndrica, tipo haste: haste regular, tipo corte: corte médio, numeração americana: 1090.	MICRODONT	UN	180,00	2,07
001	83	72113	BROCA COM PONTAS DIAMANTADAS 1094 : Broca alta rotação, material: aço inoxidável diamantada, formato: cilíndrica, tipo haste: haste regular, tipo corte: corte médio, numeração americana: 1094.	MICRODONT	UN	180,00	2,28
001	85	72109	BROCA COM PONTAS DIAMANTADAS 1190F: Broca alta rotação, material: aço inoxidável diamantada, formato: cônica, característica adicional: topo em chama, tipo haste: haste regular, tipo corte: corte fino, numeração americana 1: ref. 1190f	MICRODONT	UN	150,00	2,14
001	86	72120	BROCA COM PONTAS DIAMANTADAS 1343: Broca alta rotação, material: aço inoxidável diamantada, formato: cilíndrica, característica adicional: topo plano, tipo haste: haste curta, tipo corte: corte médio, numeração americana: 1343.	MICRODONT	UN	100,00	2,47
001	87	72121	BROCA COM PONTAS DIAMANTADAS 2137F: Broca alta rotação, material: aço inoxidável diamantada, formato: cônica, característica adicional: especial, tipo haste: haste regular, tipo corte: corte fino, numeração americana: 2137.	MICRODONT	UN	150,00	1,90
001	88	72078	BROCA COM PONTAS DIAMANTADAS 2137FF: Broca alta rotação, material: aço inoxidável diamantada, formato: cônica, característica adicional: especial, tipo haste: haste regular, tipo corte: corte extra fino, numeração americana: 2137.	MICRODONT	UN	180,00	2,15
001	89	72110	BROCA COM PONTAS DIAMANTADAS 3118F: Broca alta rotação, material: aço inoxidável diamantada, formato: chama, tipo haste: haste curta, tipo corte: corte fino, numeração americana 1: ref. 3118f.	MICRODONT	UN	150,00	2,17
001	91	72106	BROCA COM PONTAS DIAMANTADAS 3168F: Broca alta rotação, material: aço inoxidável diamantada, formato: pêra, tipo haste: haste regular, tipo corte: corte fino, numeração americana 1: ref. 3168f.	MICRODONT	UN	120,00	2,08
001	92	72112	BROCA COM PONTAS DIAMANTADAS 3195F: Broca alta rotação, material: aço inoxidável diamantada, formato: cônica, característica adicional: topo em chama, tipo haste: haste regular, tipo corte: corte fino, numeração americana 1: ref. 3195f.??	MICRODONT	UN	180,00	2,03
001	94	72123	BROCA DE GATTES GLIDDEN N.2, 28 MM: Broca baixa rotação, tipo: contra ângulo, material: aço inoxidável, formato: gates,	IMPALA	CX	20,00	32,99



## MUNICÍPIO DE FRANCISCO BELTRÃO

### Estado do Paraná

			referência: ref. 2, comprimento: 28 mm. OBSERVAÇÃO: CX COM 6 UNIDADES.				
001	95	72124	BROCA DE GATTES GLIDDEN nº.2, 32M M: Broca baixa rotação, tipo: contra ângulo, material: aço inoxidável, formato: gates, referência: ref. 2, comprimento: 32 mm. OBS: caixa com 06 unidades.	IMPALA	CX	20,00	32,99
001	96	72125	BROCA DE GATTES GLIDDEN nº.3, 28MM: Broca baixa rotação, tipo: contra ângulo, material: aço inoxidável, formato: gates, referência: ref. 3, comprimento: 28 mm.OBS:caixa com 06 unidades	IMPALA	CX	20,00	32,99
001	97	72126	BROCA DE GATTES GLIDDEN nº.3, 32MM: Broca baixa rotação, tipo: contra ângulo, material: aço inoxidável, formato: gates, referência: ref. 3, comprimento: 32 mm. OBS: caixa com 06 unidades.	IMPALA	CX	20,00	32,99
001	98	72127	BROCA DE GATTES GLIDDEN nº.4, 28MM: Broca baixa rotação, tipo: contra ângulo, material: aço inoxidável, formato: gates, referência: ref. 4, comprimento: 28 mm. OBS: caixa com 06 unidades.	IMPALA	CX	5,00	32,99
001	99	72128	BROCA DE GATTES GLIDDEN nº.4, 32MM: Broca baixa rotação, tipo: contra ângulo, material: aço inoxidável, formato: gates, referência: ref. 4, comprimento: 32 mm. OBS: caixa com 06 unidades.	IMPALA	CX	5,00	32,99
001	100	72129	BROCA DE GATTES GLIDDEN nº.5, 32 MM: Broca baixa rotação, tipo: contra ângulo, material: aço inoxidável, formato: gates, referência: ref. 5, comprimento: 32 mm. OBS: caixa com 06 unidades.	IMPALA	CX	5,00	32,99
001	104	72131	BROCA DIAMANTADA HASTE LONGA nº.1012 : Broca alta rotação, material: aço inoxidável diamantada, formato: esférica, tipo haste: haste longa, tipo corte: cirúrgica, numeração americana: 1012.	MICRODONT	UN	150,00	1,89
001	105	72132	BROCA DIAMANTADA HASTE LONGA nº.1014: Broca alta rotação, material: aço inoxidável diamantada, formato: esférica, tipo haste: haste longa, tipo corte: cirúrgica, numeração americana: 1014	MICRODONT	UN	200,00	1,92
001	106	72133	BROCA DIAMANTADA HASTE LONGA nº.1016: Broca alta rotação, material: aço inoxidável diamantada, formato: esférica, tipo haste: haste longa, tipo corte: cirúrgica, numeração americana: 1016.	MICRODONT	UN	200,00	2,17
001	108	72135	BROCA ENDO Z HASTE LONGA 219Z: Broca alta rotação, material: carbide, formato: tronco cônica, característica adicional: topo inativo, tipo haste: haste regular, tipo corte: corte médio, numeração americana 1: ref. 219. OBS: 25MM alta rotação FG-tronco-cônico de aço carbide com extremidade in inativa, com a parte inativa da broca na cor dourada.	IMPALA	UN	120,00	10,99
001	109	72134	BROCA ENDO Z HASTE REGULAR 219Z: Broca alta rotação, material: carbide, formato: tronco cônica, característica adicional: topo inativo, tipo haste: haste regular, tipo corte: corte médio, numeração americana 1: ref. 219. OBS: 21MM alta rotação FG-tronco-cônico de aço carbide com extremidade in inativa, com a parte inativa da broca na cor dourada.	IMPALA	UN	20,00	10,99
001	110	72136	BROCA ENDO Z HASTE REGULAR 219Z: Broca alta rotação, material: carbide formato: tronco cônica, característica adicional: topo inativo, tipo haste: haste regular, tipo corte: corte médio, numeração americana 1: ref. 219. OBS: 25MM alta rotação FG-tronco-cônico de aço carbide com extremidade in inativa, com a parte inativa da broca na cor dourada.	IMPALA	UN	120,00	10,99
001	111	72137	BROCA LENTULO N.25, 25MM: Broca baixa rotação, tipo: aço inoxidável, formato: espiral, característica adicional: lentulo, comprimento: cerca de 25 mm, diâmetro: 0,25 mm. OBS: caixa com 04 unidades.	IMPALA	CX	50,00	23,10
001	112	72138	BROCA LENTULO N.30, 25MM: Broca baixa rotação, tipo: contra ângulo, material: aço inoxidável, formato: espiral, característica adicional: lentulo, comprimento: cerca de 25 mm, diâmetro: 0,30 mm. OBS: caixa com 04 unidades.	IMPALA	CX	50,00	26,99
001	113	72139	BROCA LENTULO N.35, 25MM: Broca baixa rotação, tipo: contra ângulo, material: aço inoxidável, formato: espiral, característica adicional: lentulo, comprimento: cerca de 25 mm, diâmetro: 0,35 mm. OBS: caixa com 04 unidades	IMPALA	CX	10,00	26,97
001	114	72141	BROCA LENTULO N.40, 25MM: Broca baixa rotação, tipo: contra ângulo, material: aço inoxidável, formato: espiral, característica adicional: lentulo, comprimento: cerca de 25 mm, diâmetro: 0,40 mm. OBS: caixa com 04 unidades.	IMPALA	CX	10,00	29,98



## MUNICÍPIO DE FRANCISCO BELTRÃO

### Estado do Paraná

001	115	72140	BROCA ZECRIA 23MM de alta rotação: Broca alta rotação, material: carbide, formato: cônica longa, característica adicional: topo arredondado, tipo haste: haste regular, tipo corte: zekrya, referência: ref. 199.	IMPALA	UN	30,00	12,99
001	116	72142	BROCA ZECRIA 28MM de alta rotação: ??Broca alta rotação, material: carbide, formato: cônica longa, característica adicional: topo arredondado, tipo haste: haste longa, tipo corte: zekrya, referência: ref. 199.??	IMPALA	UN	200,00	12,99
001	124	72176	CARBONO PARA ARTICULAÇÃO: Carbono para articular, material: em papel, formato: formato de fita, cor: dupla face - 2 cores, tipo uso: estéril, descartável, apresentação: em folha. OBS: caixa com 280 folhas.	ANGELUS	CX	50,00	103,99
001	133	72161	CIMENTO RESTAURADOR INTERMEDIARIO(IRM): Cimento odontológico, tipo: temporário, composição: óxido de zinco e eugenol, aspecto físico: pó + líquido, apresentação: conjunto completo. OBS: frasco de pó com aproximadamente 38 gramas cor marfim e um frasco de líquido com 15 ML.??Composição pó: oxido de zinco, poli metacrilato de metila; Líquido: eugenol 99,5%, ácido acético 0,5%. obs: o irm é uma composição reforçada à base de óxido de zinco e eugenol, indicada para restaurações provisórias de longa espera (até 2 anos) e forramento de cavidades, propiciando um atendimento rápido e de emergência no controle de cáries dentárias. em relatório clínico publicado*, o irm demonstrou excelente durabilidade mesmo em restaurações de classe ii. após dois anos, as restaurações efetuadas com irm foram consideradas satisfatórias quanto à forma e adaptação. com base nesses resultados, o irm demonstrou ser um material imprescindível em programas de controle de cáries e em restaurações de emergência. são assim, inúmeras suas aplicações em odontologia. em odontopediatria, mostra-se um perfeito material restaurador de dentes decíduos. kit??	BIODINAMICA	KT	150,00	15,07
001	140	72163	CONDENSADOR DE GUTTA MAC SPADEN n°45, 21MM, caixa com 04 unidades	IMPALA	CX	20,00	101,49
001	141	72164	CONDENSADOR DE GUTTA MAC SPADEN n°45, 25MM, caixa com 04 unidades	IMPALA	CX	10,00	91,49
001	142	72166	CONDENSADOR DE GUTTA MAC SPADEN n°50, 21MM, caixa com 04 unidades	IMPALA	CX	20,00	97,91
001	143	72167	CONDENSADOR DE GUTTA MAC SPADEN n°50, 25MM, caixa com 04 unidades	IMPALA	CX	10,00	91,49
001	144	72168	CONDENSADOR DE GUTTA MAC SPADEN n°55, 21MM: Condensador - uso odontológico, material: aço inoxidável, tipo: mac spaden, tamanho: n° 55, aplicação: p, contra-ângulo, comprimento: 21 mm. OBS: caixa com 4 unidades.	IMPALA	CX	20,00	101,35
001	145	72169	CONDENSADOR DE GUTTA MAC SPADEN n°55, 25MM: Condensador - uso odontológico, material: aço inoxidável, tipo: mac spaden, tamanho: n° 55, aplicação: p, contra-ângulo, comprimento: 25 mm. Obs: caixa com 04 unidades	IMPALA	CX	10,00	91,49
001	146	72170	CONDENSADOR DE GUTTA MAC SPADEN n°60, 21MM: Condensador - uso odontológico, material: aço inoxidável, tipo: mac spaden, tamanho: n° 60, aplicação: p, contra-ângulo, comprimento: 21 mm. Obs: cx com 4 unidades.	IMPALA	CX	20,00	109,99
001	147	72171	CONDENSADOR DE GUTTA MAC SPADEN n°60, 25MM: Condensador - uso odontológico, material: aço inoxidável, tipo: mac spaden, tamanho: n° 60, aplicação: p, contra-ângulo, comprimento: 25 mm. Obs: caixa com 4 unidades	IMPALA	CX	10,00	91,49
001	148	72172	CONDENSADOR DE GUTTA MAC SPADEN n°70, 21MM: Condensador - uso odontológico, material: aço inoxidável, tipo: mac spaden, tamanho: n° 70, aplicação: p, contra-ângulo, comprimento: 21 mm. OBS: caixa com 4 unidades.	IMPALA	CX	5,00	109,99
001	149	72173	CONDENSADOR DE GUTTA MAC SPADEN n°70, 25MM: Condensador - uso odontológico, material: aço inoxidável, tipo: mac spaden, tamanho: n° 70, aplicação: p, contra-ângulo, comprimento: 25 mm. Cx com 4 unidades.	IMPALA	CX	5,00	91,49
001	150	72174	CONDENSADOR DE GUTTA MAC SPADEN n°80, 21MM	IMPALA	CX	5,00	109,99



## MUNICÍPIO DE FRANCISCO BELTRÃO

### Estado do Paraná

			Condensador - uso odontológico, material: aço inoxidável, tipo: mac spaden, tamanho: nº 80, apl. Cx com icação: p, contra-ângulo, comprimento 21mm. Cx com 4 unidades.??				
001	151	72175	CONDENSADOR DE GUTTA MAC SPADEN nº80, 25MM 25MM Condensador - uso odontológico, material: aço inoxidável, tipo: mac spaden, tamanho: nº 80, aplicação: p, contra-ângulo, comprimento: 25 mm. Cx com 4 unidades.	IMPALA	CX	5,00	91,49
001	152	72149	CONDENSADOR DE PAIVA N.01: Condensador - uso odontológico, material: aço inoxidável, tipo: paiva, tamanho: nº 1, tipo uso: autoclavável, aplicação: endodontia.	IMPALA	UN	20,00	7,31
001	154	72153	CONDENSADOR DE PAIVA N.03: Condensador - uso odontológico, material: aço inoxidável, tipo: paiva, tamanho: nº 3, tipo uso: autoclavável, aplicação: endodontia.	IMPALA	UN	20,00	8,29
001	162	72186	CONE DE PAPEL ABSORVENTE N.50, 28MM: Cone endodôntico, tipo: absorvente, material: papel, calibre: nº 50, comprimento: 28 mm, apresentação: estojo 120 pontas, esterilidade: estéril.	IMPALA	CX	20,00	24,20
001	163	76042	cone de papel absorvente n.25, 28mm: cone endodôntico, tipo: absorvente, material: papel, calibre: nº 25, comprimento: 28 mm, apresentação: estojo 120 pontas, esterilidade: estéril. obs: caixa com 120 pontas.	IMPALA	CX	30,00	24,22
001	164	72187	CONE DE PAPEL ABSORVENTE N.55, 28 MM: Cone endodôntico, tipo: absorvente, material: papel, calibre: nº 55, comprimento: 28 mm, apresentação: estojo 120 pontas, esterilidade: estéril.	IMPALA	CX	20,00	25,88
001	165	72188	CONE DE PAPEL ABSORVENTE N.60, 28MM: Cone endodôntico, tipo: absorvente, material: papel, calibre: nº 60, comprimento: 28 mm, apresentação: estojo 120 pontas, esterilidade: estéril.	IMPALA	CX	20,00	25,88
001	166	76043	cone de papel absorvente n.70, 28mm: cone endodôntico, tipo: absorvente, material: papel, calibre: nº 70, comprimento: 28 mm, apresentação: estojo 120 pontas, esterilidade: estéril.	IMPALA	CX	20,00	24,22
001	168	72182	CONE DE PAPEL ABSORVENTE nº30, 1ª SERIE: Cone endodôntico, tipo: absorvente, material: papel, calibre: nº 30, comprimento: 28 mm, apresentação: estojo 120 pontas, esterilidade: estéril	IMPALA	CX	60,00	24,19
001	169	72184	CONE DE PAPEL ABSORVENTE nº40 1ª SERIE: Cone endodôntico, tipo: absorvente, material: papel, calibre: nº 40, comprimento: 28 mm, apresentação: estojo 120 pontas, esterilidade: estéril.	IMPALA	CX	60,00	24,20
001	171	72183	CONE DE PAPEL ABSORVENTE, nº35 1ª SERIE: Cone endodôntico, tipo: absorvente, material: papel, calibre: nº 35, comprimento: 28 mm, apresentação: estojo 120 pontas, esterilidade: estéril	IMPALA	CX	60,00	24,12
001	176	72192	CORRENTE PORTA GUARDANAPO: Acessórios - uso odontológico, tipo: jacaré, prendedor de guardanapos, de corrente, material: aço inoxidável, tipo uso: reutilizável.	IMPALA	UN	50,00	2,98
001	179	76046	cunha de madeira: cunha odontológica, material: madeira, tipo: anatômica, aplicação: restauração interproximal, tipo ponta: fina, características adicionais: seção triangular, lisa, cores sortidas .	IMPALA	CX	150,00	6,33
001	180	72194	CURETA CIRURGICA DE LUCAS Nº.85: Cureta, material: aço inoxidável, referência: nº 85, formato: côncavo corpo duplo, aplicação: cirurgia, tipo: lucas, esterilidade: autoclavável. OBS : confeccionado em Aço Inox; Produtos que se encaixam nos padrões de qualidade exigidos internacionalmente; embalagem com 01 unidade .	IMPALA	UN	30,00	9,01
001	187	81609	Descolador, material:aço inoxidável, tipo formato:destaca periosteio, modelo:sindesmótomo esculpido. obs: ponta dupla. unidade	IMPALA	UN	100,00	18,65
001	192	72213	ESCAVADOR DE DENTINA Nº14: Escavador - uso odontológico, material: aço inoxidável, formato: duplo, característica adicional: p, dentina, modelo: nº 14, esterilidade: autoclavável. OBS: cabo com diâmetro de aproximadamente 5,5MM e serrilhado paralelo que contribui para maior segurança e eficiência na limpeza e no manuseio. Confeccionado em aço inoxidável, de acordo com a NBR 7153-1, passível de esterilização em meio físico/químico, possui uma face lisa onde é feita a gravação (a lesar) com a identificação do fabricante, nomenclatura do produto e um código que permite a identificação completa para a rastreabilidade do lote; embalagem individual, com etiqueta que identifica o produto, a referência e a	IMPALA	UN	60,00	7,07



## MUNICÍPIO DE FRANCISCO BELTRÃO

### Estado do Paraná

			data de fabricação; com garantia contra defeitos de fabricação por, no mínimo, 01ano, com assistência técnica do próprio fabricante; número de registro na ANVISA e certificado de boas práticas de fabricação				
001	193	72214	ESCAVADOR DE DENTINA N°17: Escavador - uso odontológico, material: aço inoxidável, formato: duplo, característica adicional: p, dentina, modelo: n° 17, esterilidade: autoclavável	IMPALA	UN	100,00	7,07
001	194	72215	ESCOVA DE ROBSON: Escova de robson, tipo ponta: taça, uso: contra-ângulo, cor: preta. OBS: tipo pincel, preta, para uso no contra-ângulo com haste dourada.	IMPALA	UN	1.500,00	1,34
001	195	72217	ESCOVA DENTAL BEBE: Escova dental, material cerdas: sintético, material cabo: plástico, aplicação: infantil, características adicionais: cantos arredondados, tipo cerdas: macia, mínimo de 4 fileiras e 26 tufo. OBS: Cerdas de nylon extremamente macia, com 3 fileiras de tufo, aparadas uniformemente e arredondadas; cabo reto, anatômico, medindo aproximadamente 13 cm, em polipropileno atóxico. Com capinha de proteção para as cerdas. obs: pacote com 50 unidades. favor se ater a descrição deste item, pois não serão aceitas escovas com medidas diferentes das registradas em ata.	DENTAL CLEAN	PCT	1.000,00	40,09
001	198	72212	ESPAÇADOR DIGITAL 1.SÉRIE 25MM, CONJUNTO COMPLETO: Espaçador endodôntico, material: aço inoxidável, tipo: digital, comprimento: 25 mm, características adicionais: 1ª série, apresentação: conjunto completo.	IMPALA	CX	50,00	27,51
001	201	76049	espátula de manipulação n. 24 :espátula odontológica, material: aço inoxidável, modelo: n° 24, tipo uso: manipulação.	IMPALA	UN	50,00	6,67
001	202	76050	espátula de manipulação n.70: espátula odontológica, material: aço inoxidável, modelo: duplo, tamanho: n° 70, tipo uso: manipulação.	IMPALA	UN	60,00	8,85
001	203	72221	ESPATULA PARA RESINA MODELO THONPSON N° 4: Espátula odontológica, material: aço inoxidável com pontas em titânio, modelo: n° 04, tipo uso: p, aplicação e escultura de resina composta, características adicionais: duplo, cabo c, silicone, esterilização: autoclavável.	IMPALA	UN	20,00	49,89
001	204	72222	ESPATULA PARA RESINA N.1: Espátula odontológica, material: aço inoxidável ESPATULA PARA RESINA N.1: Espátula odontológica, material: aço inoxidável com pontas em titânio, modelo: n° 01, tipo uso: p, aplicação e escultura de resina composta, características adicionais: duplo, cabo c, silicone, esterilização: autoclavável.	IMPALA	UN	50,00	40,65
001	205	72223	ESPATULA PARA RESINA N.3: Espátula odontológica, material: aço inoxidável com pontas em titânio, modelo: n° 03, tipo uso: p, aplicação e escultura de resina composta, características adicionais: duplo, cabo c, silicone, esterilização: autoclavável.	IMPALA	UN	50,00	49,94
001	206	72224	ESPATULA PARA RESINA N.5: Espátula odontológica, material: aço inoxidável com pontas em titânio, modelo: n° 05, tipo uso: p, aplicação e escultura de resina composta, características adicionais: duplo, cabo c, silicone, esterilização: autoclavável.	IMPALA	UN	100,00	49,94
001	207	76051	espátula plástica para cimento de ionomero de vidro: espátula odontológica, material: plástico, modelo: duplo, tipo uso: manipulação resinas e cimentos.	MAQUIRA	UN	100,00	4,15
001	209	72225	ESPELHO BUCAL PLANO N° 03: Espelho bucal, material: aço inoxidável e espelho, tipo: plano, tamanho: n° 3, uso: encaixe universal, tipo uso: autoclavável, apresentação: embalagem individual. OBS: com haste inox AISI 420, autoclavável. De alta qualidade resistente a corrosão; maior reflexão e qualidade de imagem.	IMPALA	UN	300,00	2,74
001	210	72226	ESPELHO BUCAL PLANO N°05: Espelho bucal, material: aço inoxidável e espelho, tipo: plano, tamanho: n° 5, uso: encaixe universal, tipo uso: autoclavável, apresentação: embalagem individual. Obs: em aço inoxidável AISI 440 de alta qualidade, resistente a corrosão, maior reflexão e qualidade de imagem.	IMPALA	UN	300,00	2,02
001	231	72244	FIO RETRATOR 00(EXTRAFINO): Fio retrator gengival, material: algodão trançado ou tricotado, tipo: impregnado c, sais de zinco ou alumínio, espessura: extra fino, apresentação: embalagem c, cerca de 2 m, tipo uso: estéril, descartável	BIODINAMICA	FR	50,00	14,04



## MUNICÍPIO DE FRANCISCO BELTRÃO

### Estado do Paraná

001	234	72247	FLUOR GEL NEUTRO: Fluoreto de sódio, concentração: 1,23%, forma farmacêutica: gel tixotrópico, característica adicional: neutro. Unidade fraco 200 ml	MAQUIRA	UN	600,00	3,33
001	235	72248	FLUORETO DE DIAMINO PRATA: Diamino fluoreto de prata, concentração: a 30%, apresentação: em solução. OBS: (CARIOSTATICO), frasco com 10 ml.	IODONTOSUL	UN	200,00	21,13
001	236	72249	FORCEPS Nº.150 ADULTO: Fórceps odontológico, material: aço inoxidável, tipo: adulto, número: 150, características adicionais: pré-molares, incisivos e raízes superiores, tipo uso: autoclavável.	IMPALA	UN	50,00	57,99
001	237	72250	FORCEPS Nº.151 ADULTO: fórceps odontológico, material: aço inoxidável, tipo: adulto, número: 151, características adicionais: pré-molares, incisivos e raízes inferiores, tipo uso: autoclavável.	IMPALA	UN	50,00	55,59
001	238	72251	FORCEPS Nº.16 ADULTO : fórceps odontológico, material: aço inoxidável, tipo: adulto, número: 16, características adicionais: molares inferiores ambos os lados.	IMPALA	UN	30,00	55,99
001	239	72252	FORCEPS Nº.17 ADULTO: Fórceps odontológico, material: aço inoxidável, tipo: adulto, número: 17, aplicação: uso odontológico.	IMPALA	UN	30,00	55,99
001	240	72253	FORCEPS Nº.18 L ADULTO: Fórceps odontológico, material: aço inoxidável, tipo: adulto, número: 18 l, características adicionais: molares superiores lado esquerdo, tipo uso: autoclavável.	IMPALA	UN	30,00	55,99
001	241	72254	FORCEPS Nº.18R ADULTO: fórceps odontológico, material: aço inoxidável, tipo: adulto, número: 18 r, características adicionais: molares superiores lado direito, tipo uso: autoclavável.	IMPALA	UN	30,00	55,99
001	242	72255	FORCEPS Nº.65 ADULTO: fórceps odontológico, material: aço inoxidável, tipo: adulto, número: 65, características adicionais: extração de raízes superiores, ambos os lados, reg, tipo uso: autoclavável.	IMPALA	UN	30,00	55,99
001	243	72387	FORMOCRESOL: rrocresol, composição: formaldeído + orto-cresol, concentração: 19% + 35% aproximadamente, veiculo: em solução glicerina. Unidade frasco 10 ml	MAQUIRA	FR	40,00	4,14
001	244	72256	FOTOPOLIMERIZADOR: Equipamento odontológico, tipo: fotopolimerizador, aspecto físico: base peça de mão sem fio, material ponteira: ponteira fibra ótica ou acrílico, material corpo: plástico abs, fonte: luz led, instalação: elétrica, componentes: protetor ocular. Obs: com as seguintes características mínimas: modelo de mesa; tipo LED (diodo emissor de luz); sem fio estrutura em poliuretano ou similar; de fácil assepsia; ponteira condutora de luz giratória em polímero, sem filtro, sem refrigeração e sem lâmpada temporizador sonoro, ajustável em intervalo de 10 segundos, luz azul, fria, emitida por um diodo emissor de luz. Comprimento de onda mínima 470nm, 500mwcomcm. Potencia 600 mw/cm2 aproximadamente. Alimentação elétrica 110/220 volts-60 hertz. Garantia mínima de 01 ano.	MICRODONT	UN	30,00	364,99
001	247	76058	gengivotomo orban1/2: bisturi - uso odontologico, material: aço inoxidável, tipo: gengivótomo, modelo: orban 1,2, esterilidade: esterilizável.	IMPALA	UN	20,00	11,79
001	250	72268	GRAMPO PARA ISOLAMENTO N.00 Grampo uso odontológico, material: aço inoxidável, tipo uso: reutilizável, tamanho: 00, finalidade: isolamento absoluto do dente.	6B	UN	20,00	9,72
001	251	72259	GRAMPO PARA ISOLAMENTO N.03: Grampo uso odontológico, material: aço inoxidável, tipo uso: autoclavável, tamanho: nº 03, finalidade: isolamento absoluto do dente.	6B	UN	5,00	10,13
001	252	76059	grampo para isolamento n.14 : grampo uso odontológico, material: aço inoxidável, tipo uso: reutilizável, tamanho: 14, finalidade: isolamento absoluto do dente.	6B	UN	5,00	9,64
001	253	72270	GRAMPO PARA ISOLAMENTO N.14ª : Grampo uso odontológico, material: aço inoxidável, tipo uso: reutilizável, tamanho: 14a, finalidade: isolamento absoluto do dente.	6B	UN	5,00	9,68
001	254	72271	GRAMPO PARA ISOLAMENTO N.200: Grampo uso odontológico, material: aço inoxidável, tipo uso: reutilizável, tamanho: 200, finalidade: isolamento absoluto do dente.	6B	UN	5,00	9,77
001	255	72265	GRAMPO PARA ISOLAMENTO N.201: Grampo uso odontológico, material: aço inoxidável, tipo uso: reutilizável, tamanho: 201,	6B	UN	5,00	9,77





## MUNICÍPIO DE FRANCISCO BELTRÃO

### Estado do Paraná

			finalidade: isolamento absoluto do dente.				
001	256	72274	GRAMPO PARA ISOLAMENTO N.202: Grampo uso odontológico, material: aço inoxidável, tipo uso: reutilizável, tamanho: 202, finalidade: isolamento absoluto do dente.	6B	UN	5,00	9,77
001	257	72264	GRAMPO PARA ISOLAMENTO N.203: Grampo uso odontológico, material: aço inoxidável, tipo uso: reutilizável, tamanho: 203, finalidade: isolamento absoluto do dente.	6B	UN	5,00	9,77
001	258	72266	GRAMPO PARA ISOLAMENTO N.206: Grampo uso odontológico, material: aço inoxidável, tipo uso: reutilizável, tamanho: 206, finalidade: isolamento absoluto do dente.	6B	UN	30,00	9,74
001	259	72263	GRAMPO PARA ISOLAMENTO N.207: Grampo uso odontológico, material: aço inoxidável, tipo uso: reutilizável, tamanho: 207, finalidade: isolamento absoluto do dente.	6B	UN	5,00	9,77
001	269	72278	GUTA PERCHA ACESSORIA: Cone endodôntico, tipo: acessório, material: guta-percha, calibre: mf, comprimento: 28 mm, apresentação: estojo 120 pontas.	IMPALA	CX	20,00	24,21
001	270	72275	GUTA PERCHA ACESSORIA: Cone endodôntico, tipo: acessório, material: guta-percha, calibre: pm(fm), comprimento: 28 mm, apresentação: estojo 120 pontas.	IMPALA	CX	40,00	24,20
001	271	72277	GUTA PERCHA ACESSORIA: Cone endodôntico, tipo: acessório, material: guta-percha, calibre: m, comprimento: 28 mm, apresentação: estojo 120 pontas.	IMPALA	CX	5,00	25,20
001	273	72279	HEMOSTATICO LIQUIDO: Hemostático tópico, princípio ativo: cloreto de alumínio, aspecto físico: líquido. Obs: indicado para a hemostasia e retratação da gengiva, frasco com 10ml.	BIODINAMICA	UN	25,00	12,56
001	274	72280	HIDROXIDO DE CALCIO PA: Hidróxido de cálcio, aspecto físico: pó ou cristal fino branco, fórmula química: ca(oh)2, peso molecular: 74,09 g.mol, grau de pureza: pureza mínima de 95%, característica adicional: reagente p.a., número de referência química: cas 1305-62-0.	MAQUIRA	UN	150,00	3,98
001	279	72284	IONÔMERO DE VIDRO DE PARA RESTAURAÇÃO (PÓ E LÍQUIDO): Cimento de ionômero de vidro, tipo: resinoso, ativação: fotopolimerizável, apresentação: conjunto completo. Obs: na cor A3: FOTOPOLIMERIZAVEL. Cimento adequado a todos os tipos de cavidades e compatível com todos os materiais restauradores. Deverá ser radiopaco, condensável e com alto índice de fluoretos. Tempo de presa máximo: 03 minutos APRESENTAÇÃO: (composição mínima do kit): o kit deverá conter 01 frasco com no mínimo 5 gramas de pó vítreo e 01 frasco do líquido composto por ácidos orgânicos solúveis em água contendo no mínimo com no mínimo 2,4 ML. As embalagens primárias e secundárias deverão estar em conformidade com a legislação. do Ministério da Saúde e código de defesa do consumidor. Os kits deverão ser entregues com uma colher dosadora para o pó; deverá ter indicação para uso no tratamento restaurador atraumático.	BIODINAMICA	UN	300,00	61,21
001	284	72286	LENÇOL DE BORRACHA: Material p, isolamento dental, dique de borracha, material: látex natural, tipo: lençol de borracha pré-cortado, dimensão: cerca de 14 x 14 cm, tipo uso: uso único, descartável obs: aromatizado, caixa com no mínimo 26 unidades, separados individualmente.	KDENT	UN	300,00	22,76
001	287	72300	LIMA FLEXOFILE Nº 15-40 1ª SERIE 25MM Lima uso odontológico, material: aço inoxidável, modelo: tipo kerr flexível, comprimento: 25 mm, aplicação: digital, tamanho: 1ª série, 15 a 40, componentes: c, cursor, apresentação: conjunto completo. Obs: caixa com 06 unidades	IMPALA	CX	15,00	12,80
001	289	72298	LIMA FLEXOFILE Nº 15, 25MM: Lima uso odontológico, material: aço inoxidável, modelo: tipo kerr flexível, comprimento: 25 mm, aplicação: digital, tamanho: nº 15, componentes: c, cursor. obs: caixa com 06 unidades.	IMPALA	CX	40,00	12,80
001	321	72325	LIMA PARA OSSO DE SELDIN Nº 01(11): Lima uso odontológico, material: aço inoxidável, modelo: seldin dupla, tamanho: nº 11. Obs: Instrumento cirúrgico não articulado não cortante. Produzido em aço inoxidável com extra tratamento contra oxidação. Instrumental padrão, qualidade e acabamento impecável.	IMPALA	UN	40,00	34,21
001	322	72326	LIMA PARA OSSO DE SELDIN Nº 02 (12): Lima uso odontológico,	IMPALA	UN	40,00	34,19



## MUNICÍPIO DE FRANCISCO BELTRÃO

### Estado do Paraná

			material: aço inoxidável, modelo: seldin dupla, tamanho: nº 12. Obs: Instrumento cirúrgico não articulado não cortante. Produzido em aço inoxidável com extra tratamento contra oxidação. Instrumental padrão, qualidade e acabamento impecável.				
001	325	72327	LIXA DE METAL PARA AMÁLGAMA: Tira abrasiva - uso odontológico, material: aço inoxidável + óxido de alumínio, tipo centro: centro neutro, comprimento: cerca de 150 mm, largura: 4 mm, apresentação: envelope c, 12 unidades, tipo uso: estéril, descartável. obs: as tiras de lixa de aço têm como finalidade dar acabamento e polimento nas restaurações dentais de amálgama entre dois dentes, devendo ser de excelente qualidade pois não podem soltar fragmentos metálicos na via oral do paciente.pacote com 12 unidades cada.	IMPALA	PCT	400,00	3,75
001	326	72410	LOCALIZADOR APICAL: Alimentação: Bivolt automático; Deve ter os acessórios: 1 Cabo de Medição; 4 Suportes de Lima; 4 Clipes Labiais 1 Testador de Funções; 1 Bateria Recarregável	WOOD	UN	4,00	1.262,64
001	327	72328	LUBRIFICANTE EM SPRAY: Lubrificante odontológico, composição básica: óleo mineral, apresentação: spray com adaptador, aplicação: caneta de alta e baixa rotação, características adicionais: sem cfc. OBS: com 2 pontas 200 ml (para canetas odontológicas alta e baixa rotação).	IMPALA	UN	200,00	18,68
001	339	76070	mandril modelo de pressão: mandril odontológico, material: aço inoxidável, modelo: de pressão, compatibilidade: para contra ângulo.	MICRODONT	UN	30,00	6,25
001	347	72332	MATRIZ DE AÇO 0,7MM: Matriz odontológica, material: aço inoxidável, formato: fita, apresentação: rolo 50cm, largura: 7 mm, tipo uso: descartável. apresentação: rolo 50cm, largura: 7 mm, tipo uso: descartável. obs: material de excelente qualidade, sendo firme no momento de passar entre os dentes, pois se for material frágil com muito mobilidade acaba entortando e muitas vezes cortando a gengiva dos pacientes. unidade	IMPALA	UN	300,00	1,18
001	352	72335	OCULOS DE PROTEÇÃO: Óculos proteção, material armação: náilon flexível, cor lente: incolor, aplicação: odontologia, características adicionais: proteção mínima de 99% uva e uvb, pinos metálicos, tipo fixação: haste ajustáveis tipo espátula, material lente: policarbonato, cor armação: incolor.	KALIPSO	UN	100,00	4,86
001	361	72354	PEDRA PARA AFIAR: Pedra afiar, tipo: cor laranja, comprimento: 10 cm, largura: 2,50 cm, especificação: pedra de afiar curetas.	IMPALA	UN	20,00	34,90
001	362	72340	PEDRA POMES: Pedra - pomes, material: rocha magnética, cor: branca, aspecto físico: pó, aplicação: limpeza dental, uso: odontológico, características adicionais: extrafino.	MAQUIRA	UN	25,00	3,23
001	365	81633	Pinça de adson 12 cm: pinça cirúrgica, material: aço inoxidável, modelo: adson, tipo ponta: dente de rato, comprimento: 12 cm. obs: confeccionada em aço inox aisi-420, com embalagem plástica individual. unidade	6B	UN	30,00	12,08
001	369	81637	Pinça kelly curva 14cm: pinça cirúrgica, material: aço inoxidável, modelo: kelly, tipo ponta: curva, comprimento: 14 cm. obs: é usada para pinçamento (hemostasia). produto confeccionado em aço inoxidável aisi-420. ponta curva, com serrilha. unidade	6B	UN	25,00	27,58
001	370	81638	Pinça kelly reta 14cm: pinça cirúrgica, material: aço inoxidável, modelo: kelly, tipo ponta: reta, comprimento: 14 cm. obs: produto confeccionado em aço inoxidável aisi-420. embalagem plástica individual, constando os dados de identificação, procedência e rastreabilidade. unidade	6B	UN	25,00	27,59
001	371	72346	PINÇA PORTA GRAMPO: Pinça odontológica, material: aço inoxidável, tipo: porta grampo, tipo ponta: curvo com sulco, características adicionais: com trava, aplicação: isolamento absoluto restaurações odontológicas	IMPALA	UN	25,00	56,96
001	372	76073	pinzel microbrusch extra fino: aplicador odontológico, tipo haste: dobrável, tipo uso: descartável, material: plástico, características adicionais: pontas fibras não absorventes, tipo ponta: extra fina. obs: não pode soltar resíduos e material de fibras da ponta do pinel, pois interfere no trabalho em resina, não deixando a mesma aderir ao adesivo, perdendo a eficácia devida, caixa com 100 unidades de microbrusch cada.	FGM	CX	60,00	8,28



## MUNICÍPIO DE FRANCISCO BELTRÃO

### Estado do Paraná

001	374	76103	placa de vidro 10 mm : acessórios - uso odontológico, tipo: placa p, e placa de vidro 10 mm : acessórios - uso odontológico, tipo: placa p, espátulação, material: vidro, formato: retangular, espessura: espessura cerca de 10 mm.	IMPALA	UN	30,00	10,40
001	375	72350	PLACA DE VIDRO:Acessórios - uso odontológico, tipo: placa p, espátulação, material: vidro, formato: retangular, espessura: espessura cerca de 6 mm.	IMPALA	UN	30,00	6,84
001	379	81640	Porta-agulha instrumental, modelo:mayo hegar, tipo ponta:ponta reta, característica ponta:c/ vídea, haste:haste reta, adicional 1:com trava, comprimento total:cerca de 14 cm, material:aço inoxidável, esterilidade:esterilizável. obs: favor se ater ao detalhe característica ponta com vídea, pois não serão aceitos porta agulha sem vídea. unidade	6B	UN	100,00	134,20
001	380	81641	Porta-agulha instrumental, modelo:mayo hegar, tipo ponta:ponta reta, haste:haste reta, adicional 1:com trava, comprimento total:cerca de 14 cm, material:aço inoxidável, esterilidade:esterilizável. obs: ponta sem vídea. unidade. unidade	6B	UN	100,00	28,68
001	384	72359	PORTA AMALGAMA: Porta amálgama, material: aço inoxidável, tipo: autoclavável	6B	UN	100,00	28,39
001	385	72360	PORTA MATRIZ TOFFLEMIRE ADULTO: Porta matriz odontológico, material: aço inoxidável, tipo: tofflemire, tamanho: adulto.	IMPALA	UN	50,00	25,20
001	389	72364	REGUA ENDODONTICA: Régua - uso odontológico, modelo: endodôntica, material: alumínio, tipo: milimetrada, característica adicional: calibradora de cones, tipo uso: autoclavável.	IMPALA	UN	20,00	10,61
001	390	81643	Removedor de manchas(tartarite): com sais de flúor, timol, álcool etilico, ácidos inorgânicos e água destilada.obs: caixa com 1 unidade. unidade	IODONTOSUL	UN	200,00	18,77
001	402	72374	REVELADOR DENTAL PARA RADIOGRAFIA: Revelador radiológico, tipo: solução aquosa pronta p, uso, aplicação: para processamento manual. OBS: Agua 85-90%; Sulfato de sódio 1-5%; Dietilenoglicol 1-5%; Hidroquinona 1-5%. Apresentação: frasco com 475 ml	IMPALA	UN	200,00	9,97
001	405	81646	Selante, tipo:para fósulas e fissuras, característica adicional: fotopolimerizável, componente adicional:flúor. obs: selante fotopolimerizável contendo 50% em peso de cargas inorgânicas com liberador de flúor, desenvolvido para selar fósulas e fissuras.. composições: - fluroshield:monômero nco, nupol bis gma, tegdma, penta, n-metil dietolamina, bht, metacrilato de 2_n, canforoquinona, cervit t 1000, bário silanizado, fluoreto de sódio,cabosil ts 720 e titanox 3328. - condicionador dental gel: ácido fosfórico, água, sílica coloidal e pigmento inorgânico. obs: embalagem contendo 1 seringa de 2 g, 3 pontas aplicadoras, cor matizado, fotopolimerizavel	BIODINAMICA	UN	300,00	12,40
001	407	76076	seringa carpule: seringa, material: aço inoxidável, tipo uso: autoclavável, capacidade: 1,80 ml, características adicionais: retrocarga, tipo: carpule, aplicação: refluxo tradicional.	IMPALA	UN	50,00	34,07
001	412	76077	sonda exploradora n. 5: sonda odontológica, material: aço inoxidável, tipo: exploradora, modelo: nº 05, tipo cabo: cabo maciço.	IMPALA	UN	300,00	5,95
001	413	76078	sonda milimetrada: sonda odontológica, material: aço inoxidável, tipo: periodontal, características adicionais: milimetrada, modelo: willians, tipo cabo: 2 pontas ativas rombas.	IMPALA	UN	50,00	9,78
001	414	81650	Sonda odontológica, material:aço inoxidável, tipo:exploradora, características adicionais:endodontia, modelo:nº 47, tipo cabo:cabo maciço. obs: ponta reta. unidade	IMPALA	UN	200,00	7,07
001	416	72381	SSugador descartavel: sugador, material: pvc, tipo: saliva, características adicionais: c, arame, apresentação: pacote c, 40 unidades, tipo uso: estéril, descartável.obs: material de excelente qualidade, ponta deve ser fixa sem possibilidades de soltar, pois será utilizado no atendimento de adultos e também crianças e bebês, evitando possíveis acidentes graves como engasgamento. pacote com 40 unidades cada	SSPLUS	UN	2.500,00	7,30
001	418	76079	tamborel endodontico: pote odontológico, material: alumínio, formato: cilíndrico, aplicação: endodontia, tipo: tamborel,	IMPALA	UN	10,00	15,49



**MUNICÍPIO DE FRANCISCO BELTRÃO**  
*Estado do Paraná*

			componentes adicionais: mantas em disco, tipo uso: autoclavável.				
001	420	81652	Tesoura iris curva: tesoura, material: aço inoxidável, comprimento: 11,5 cm, tipo ponta: curva, tipo: íris. unidade	6B	UN	150,00	14,93
001	421	76081	tesoura iris reta 12 cm: tesoura instrumental, modelo 1: íris, tipo ponta: ponta reta, característica ponta: fina, haste: haste reta, comprimento total: cerca de 12 cm, material: aço inoxidável, esterilidade: esterilizável.	6B	UN	150,00	13,91
001	422	76082	tira de lixa: tira abrasiva - uso odontológico, material: poliéster + óxido de alumínio, tipo centro: centro neutro, comprimento: cerca de 150 mm, largura: cerca de 4 mm, apresentação: envelope c/12 unidades tipo uso: descartável.	IMPALA	CX	150,00	4,36
001	424	72386	TOP DAM BISNAGA: Isolante - uso odontológico, composição básica: metacrilato, aspecto físico: resina tixotrópica, tipo uso: barreira gengival, características adicionais: fotopolimerizável, apresentação: seringa c, 3 g.. OBS: com 3 pontas aplicadoras.	BIODINAMICA	UN	50,00	9,12
001	425	72409	TRICRESOLFORMALINA	MAQUIRA	UN	50,00	4,93

**ATA SRP Nº 1117/2022****EMPRESA DETENTORA: MF DE ALMEIDA & CIA LTDA - ME****CNPJ Nº 05.021.932/0001-34**

Lote	Item	Código	Descrição	Marca	UN	Quant.	Valor unitário R\$
001	33	81596	Aparelho raio x, tipo aparelho: coluna base móvel, aplicação: uso odontológico, tensão alimentação: 110/220 v, amperagem: corrente no tubo entre 7 e 9 ma, potência cabeçote: tensão do tubo 70 kvp, características adicionais: comando eletrônico digital, ca. unidade	ALLIAGE/SAEVO	UN	5,00	8.560,04

**ATA SRP Nº 1118/2022****EMPRESA DETENTORA: MORETI DISTRIBUIDORA DE PRODUTOS MEDICOS E ODONTOLÓGICOS EIRELI****CNPJ Nº 43.352.606/0001-07**

Lote	Item	Código	Descrição	Marca	UN	Quant.	Valor unitário R\$
001	8	76024	afastador minesota. afastador odontológico, material: aço inoxidável, tipo: minesota. tamanho infantil.	CASSIFLEX	UN	40,00	12,90
001	40	76029	avental de chumbo: avental, material: borracha plumbífera, comprimento: 60 cm, largura: 76 cm, características adicionais: com equivalência de 0,50mm de chumbo, aplicação: c, protetor de tireóide.	NMARTINS	UN	3,00	724,00
001	48	81602	Bomba sucção odontológica, aplicação: sangue e secreção, tensão: 110/220 v, frequência: 50/60 hz, tipo motor: monofásico, potência motor: 1 hp, capacidade sucção: 500 de hg mm, características adicionais: com 2 unidades auxiliares com sugadores. obs: turbina completa em liga de bronze, não será aceito turbina em plástico, temporizador de varredura, sistema automático de drenagem ao esgoto, pre lavagem automática no filtro coletor, motor com eixo central em inox, filtro coletor de detritos na entrada da sucção. unidade.	AIT	UN	10,00	3.375,00
001	117	72144	CABO PARA ESPELHO UNIVERSAL REDONDO: Cabo espelho bucal, material: aço inoxidável, formato: oitavado, tipo uso: autoclavável. Confeccionado em aço inoxidável, de acordo com a NBR 7153-1; passível de esterilização em meios físico/químico, possui face lisa onde é feita a gravação (a laser) com a identificação do fabricante, nomenclatura do produto e um código que permite a identificação completa para a rastreabilidade do lote; embalagem individual, com etiqueta que identifica o produto, a referência e a data de fabricação; com garantia contra defeitos de fabricação por no mínimo 10 anos, com assistência técnica do próprio fabricante; número de registro na ANVISA e certificado de boas práticas de fabricações .	CASSIFLEX	UN	200,00	3,98
001	128	72158	CIMENTO PARA USO ENDODONTICO LÍQUIDOimento	MAQUIRA	UN	15,00	9,14



## MUNICÍPIO DE FRANCISCO BELTRÃO

### Estado do Paraná

			odontológico, tipo: temporário, composição: eugenol, aspecto físico: líquido. OBS: Eugenol, Óleo de Amendoas Doces e BHT.				
001	134	76040	cinzel gardner ponta triangular, 4mm: cinzel cirúrgico, material: aço inoxidável, tipo: cirúrgico, modelo: gardner, tamanho: nº 02, esterilidade: estéril. obs: ,destinado para procedimentos cirúrgicos envolvendo a remoção de ossos, confeccionado em aço inox; autoclavável.	GOLGRAN	UN	10,00	90,79
001	136	72147	CINZEL WAGNER RETO 6 MM: Cinzel cirúrgico, material: aço inoxidável, tipo ponta: reto, modelo: wagner, largura: 6 mm, comprimento: 15 cm.	CASSIFLEX	UN	5,00	57,00
001	160	76041	cone de guta percha extra longo: cone endodôntico, tipo: acessório, material: guta-percha, comprimento: cerca de 34 mm. obs: caixa.	TANARI	UN	50,00	60,00
001	161	72178	CONE DE GUTA PERCHA SORTIDOS( P , M , G), 28 MM: Cone endodôntico, tipo: acessório, material: guta-percha, calibre: p,m,g, comprimento: 28 mm, apresentação: estojo 120 pontas, característica adicional: sortida.	MK LIFE	CX	30,00	28,11
001	170	72185	CONE DE PAPEL ABSORVENTE, 2ª SERIE 45-80: Cone endodôntico, tipo: absorvente, material: papel, calibre: 2ª série, comprimento: 28 mm, apresentação: estojo 120 pontas, característica adicional: sortida, esterilidade: estéril.	MK LIFE	CX	30,00	23,88
001	172	72190	CONE INDICADOR: Acessório para radiologia, tipo: posicionador filme, componentes: conjunto completo, características adicionais: até 4 unidades, esterilidade: autoclavável, tamanho: adulto. OBS:(posicionador para RX), kit com 3 posicionadores e blocos de adaptação em pote para esterilização autoclavavel.	MAQUIRA	KT	30,00	59,19
001	184	72198	CURSORES DE 0,5MM: Cursor odontológico, material: silicone, tipo uso: esterilizável em estufa ou autoclave, diâmetro: cerca de 3 mm, características adicionais: perfuração central, c, entalhe ou marcação, espessura: 1,0 mm. OBS: Pacote com 100 unidades.	MAQUIRA	PCT	10,00	26,50
001	208	72228	ESPELHO BUCAL PLANO 1º PLANO Nº05: Espelho bucal, material: aço inoxidável e espelho, tipo: 1º plano, tamanho: nº 5, uso: encaixe universal, tipo uso: autoclavável, apresentação: embalagem individual. OBS: em aço inoxidável AISI 440 de alta qualidade, resistente a corrosão, maior reflexão e qualidade de imagem.	PHARMAINOX	UN	100,00	3,27
001	213	76101	evidenciador de placa bacteriana: evidenciador dental, aplicação: p, placa bacteriana, apresentação: gel, bisnaga frasco de 60g.??unidade	IODONTOSUL	FR	50,00	6,05
001	214	72204	EXTIRPA POLPA N.15, 21MM: Lima uso odontológico, material: aço inoxidável, modelo: extirpa polpa, comprimento: 21 mm, aplicação: digital, tamanho: nº 15, componentes: c, cursor. obs: caixa com 06 unidades.	QUIMIDROL	CX	50,00	45,00
001	218	76053	fio de aço crni duro elastico redondo 0,50m : fio ortodôntico, material: aço inoxidável, formato: redondo, diâmetro: diâmetro 0,50 mm, apresentação : em vareta.	TECNIDENT	UN	5,00	12,91
001	219	83037	Fio de aço crni duro elastico redondo 0,8mm: componente Fio de aço crni duro elastico redondo 0,8mm: componente aparelho ortodôntico, material: aço inoxidável, tipo: tubo telescópico, diâmetro: p, fio de 0,80 mm de diâmetro, comprimento: 330 mm. unidade	TECNIDENT	UN	5,00	12,93
001	220	76224	fio de sutura 4.0: fio de sutura, material: nylon monofilamento, tipo fio: 4-0, cor: preto, comprimento: 45 cm, características adicionais: com agulha, tipo agulha: 1,2 círculo cortante, comprimento agulha: 1,50 cm, esterilidade: estéril.obs:	MEDIX	UN	1.000,00	1,70
001	221	72234	FIO DE SUTURA NYLON 3.0: Fio de sutura, material: nylon monofilamento, tipo fio: 3-0, cor: preta, comprimento: 45 cm, características adicionais: com agulha, tipo agulha: 1,2 círculo cortante, corte reverso, comprimento agulha: 1,70 cm, esterilidade: estéril.	MEDIX	UN	500,00	2,30
001	222	72236	Fio de sutura nylon 4.0; fio de sutura, material: nylon monofilamento, tipo fio: 4-0, cor: preta, comprimento: 45 cm, características adicionais: com agulha, tipo agulha: 1,2 círculo cortante estriada, comprimento agulha: 1,65 cm, esterilidade:	MEDIX	CX	400,00	43,00



**MUNICÍPIO DE FRANCISCO BELTRÃO**  
*Estado do Paraná*

			estéril. obs: :unidade				
001	223	72238	FIO DE SUTURA NYLON5.0: Fio de sutura, material: nylon monofilamento, tipo fio: 5-0, cor: preta, comprimento: 45 cm, características adicionais: com agulha, tipo agulha: 1,2 círculo cortante estriada, comprimento agulha: 1,65 cm, esterilidade: estéril.	MEDIX	CX	100,00	43,00
001	224	72239	FIO DE SUTURA SEDA 3.0: Fio de sutura, material: seda, tipo fio: 3-0, cor: preto trançado, comprimento: 45 cm, características adicionais: com agulha, tipo agulha: 1,2 círculo cortante, comprimento agulha: 1,70 cm, esterilidade: estéril.	MEDIX	CX	150,00	44,50
001	225	72240	FIO DE SUTURA SEDA 4.0: Fio de sutura, material: seda, tipo fio: 4-0, cor: preto trançado, comprimento: 45 cm, características adicionais: com agulha, tipo agulha: 1,2 círculo cortante, comprimento agulha: 1,70 cm, esterilidade: estéril.	MEDIX	CX	150,00	44,50
001	248	72257	Goiva alexander 16 cm: cinzel - uso odontológico, material: aço inoxidável, tipo: alexander, modelo: bisel simples, tamanho: 4 mm , nº 3, com cabo. obs: indicado para seccionar dentes, raízes dentárias e ossos de superfície curva, aço inoxidável, autoclavavel. unidade	CASSIFLEX	UN	30,00	35,50
001	318	72322	LIMA PARA MOTOR ENDODONTICO 1.SÉRIE 25MM: Lima uso odontológico, material: níquel , titânio, modelo: rotatória, comprimento: 25 mm, aplicação: para motor de baixa rotação, tamanho: 1ª série, componentes: c, cursor, apresentação: conjunto completo. Obs: Limas para utilizar no motor endodôntico, produzidas em liga de NiTi com Tratamento Térmico, design variados específicos para funções específicas, o que potencializa tanto segurança quanto eficiência. São indicadas para uso rotatório ou reciprocante, em motores elétricos que possibilitem controle de torque e velocidade. obs : sistema de limas universal para o preparo do canal, fabricadas em niti, tratadas termicamente que resulta em controle de memória. kit completo com 6 limas flexíveis e resistentes (sx, s1, s2, f1, f2 e f3). tamanhos: 25mm. kit com 6 limas cada.	MK LIFE	KT	300,00	106,00
001	319	72323	LIMA PARA MOTOR ENDODONTICO 2.SÉRIE 25MM: Lima uso odontológico, material: níquel , titânio, modelo: rotatória, comprimento: 25 mm, aplicação: para motor de baixa rotação, tamanho: 2ª série, componentes: c, cursor, apresentação: conjunto completo. Obs: Limas para utilizar no motor endodôntico, produzidas em liga de NiTi com Tratamento Térmico, design variados específicos para funções específicas, o que potencializa tanto segurança quanto eficiência. São indicadas para uso rotatório ou reciprocante, em motores elétricos que possibilitem controle de torque e velocidade. obs : sistema de limas universal para o preparo do canal, fabricadas em niti, tratadas termicamente que resulta em controle de memória. kit completo com 6 limas flexíveis e resistentes (sx, s1, s2, f1, f2 e f3). tamanhos: 25mm. kit com 6 limas cada.	MK LIFE	KT	60,00	106,00
001	320	72324	LIMA PARA MOTOR ENDODONTICO 31MM: Lima uso odontológico, material: níquel , titânio, modelo: rotatória, comprimento: 31 mm, aplicação: para motor de baixa rotação, tamanho: 1ª série, componentes: c, cursor, apresentação: conjunto c, 6 un. Obs: Limas para utilizar no motor endodôntico, produzidas em liga de NiTi com Tratamento Térmico, design variados específicos para funções específicas, o que potencializa tanto segurança quanto eficiência. São indicadas para uso rotatório ou reciprocante, em motores elétricos que possibilitem controle de torque e velocidade. obs : sistema de limas universal para o preparo do canal, fabricadas em niti, tratadas termicamente que resulta em controle de memória. kit completo com 6 limas flexíveis e resistentes (sx, s1, s2, f1, f2 e f3). tamanhos: 25mm. kit com 6 limas cada.	UNIVY ONE	KT	25,00	170,99
001	323	81680	Lima uso odontológico, material:aço inoxidável, modelo: tipo kerr flexível, comprimento:31 mm, aplicação:digital, tamanho:nº 10, componentes:c/ cursor lima k file 10, comprimento: 31 mm, aplicação: digital, tamanho: nº 10, componentes: c, cursor. obs: caixa com 06 unidades.	ANGELUS	CX	10,00	19,80



## MUNICÍPIO DE FRANCISCO BELTRÃO

### Estado do Paraná

001	324	81620	Lima uso odontológico, material:níquel / titânio, modelo:rotatória, comprimento:21 mm, aplicação:para motor de baixa rotação, tamanho:1ª série, componentes:c/ cursor, apresentação:conjunto completo. obs : sistema de limas universal para o preparo do canal, fabricadas em niti, tratadas termicamente que resulta em controle de memória. kit completo com 6 limas flexíveis e resistentes (sx, sl, s2, fl, f2 e f3). tamanhos: 25mm. kit com 6 limas cada.	MK LIFE	KT	60,00	106,00
001	345	72330	MATERIAL PARA TRATAMENTO DE ALVEOLITE: Cimento odontológico, tipo: tampão alveolar c, ação cicatrizante, característica adicional: sem eugenol, aspecto físico: pasta. OBS:frasco de 20 gramas.	IODONTOSUL	FR	30,00	21,90
001	354	72337	PARAMONOCLOROFENOL + FUROCIN: Paramonoclorofenol, associação: furacin, aspecto físico: líquido.	BIODINAMICA	UN	30,00	14,78
001	360	72339	PASTA MAISTO: Cimento odontológico, tipo: endodôntico, maisto, composição: zno, iodofórmio, timol, clorofenol canforado, aspecto físico: pasta, apresentação: conjunto completo. OBS: Apresentação: pote de 10g de ação antisséptica rápida e forte.	BIODINAMICA	UN	40,00	21,50
001	366	81634	Pinça halstead mosquito curva 16cm: pinça cirúrgica, material: aço inoxidável, modelo: halstead mosquito, tipo ponta: curva, comprimento: 16 cm. unidade	INVENT GERMANY	UN	30,00	39,00
001	377	72353	PONTAS PARA APARELHO DE ULTRASSON DABI: Ponteira ultrassom odontológico, material: aço inoxidável, modelo: ponta c, dupla curvatura, c, refrigeração, aplicação: raspagem , remoção de tártaro, compatibilidade: encaixe específico, características adicionais: p, cálculos pesados. Obs: indicada para remoção de tártaro; ponteira universal utilizada para qualquer procedimento. Autoclavável a 135°. Garantia: 03 meses. Registro na Anvisa??Referência: DABI devido modelo de aparelho de ultrassom. De outra marca, não é compatível com o aparelho adquirido pela Instituição.??	DENTFLEX	UN	100,00	85,00
001	381	81639	Porta agulha castroviejo reto 14cm: porta-agulha, material: aço inoxidável, tipo: castroviejo, comprimento: 14 cm, características adicionais: com trava, formato: reto. unidade	INVENT GERMANY	UN	50,00	155,00
001	427	72389	UNIMATRIX KIT: Matriz odontológica, material: aço inoxidável maleável, tipo: pré-contornada, formato: seccionada, apresentação: conjunto 50 peças, 2 grampos, tipo uso: descartável.	IODONTOSUL	KT	80,00	215,00
001	429	72392	Verniz com fluor: dessensibilizante dentinário, composição básica: nit Verniz com fluor: dessensibilizante dentinário, composição básica: nitrato de potássio, composição adicional: fluoreto de sódio, concentração: 5% + 0,2%, aspecto físico : gel. obs: solução de resinas naturais com íons flúor na concentração de 5,5%. ação intensificada por excelente adesão as estruturas dentais e baixa solubilidade. seringa de 2,50 g.	FGM	SER	50,00	230,00
001	430	72391	VERNIZ COM FLUOR: Verniz dentário, composição: c, fluoreto de sódio. OBS: fluoreto de sódio a 6%, fluoreto de cálcio à 6%, resina sintéticas e naturais, aromatizante, adoçante artificial e solvente, frasco de solvente etanol. OBS frasco com 15 ml6	FGM	CX	120,00	18,00

#### ATA SRP Nº 1119/2022

EMPRESA DETENTORA: NATHALIA RAYANE A. MESQUITA LTDA

CNPJ Nº 37.180.769/0001-49

Lote	Item	Código	Descrição	Marca	UN	Quant.	Valor unitário R\$
001	41	81599	Avental descartável uso hospitalar, 30 g/m2, manga longa, punho com elástico, branca, tamanho único, tnt 100% polipropileno. obs: unidades	BE LIFE	UN	3.000,00	1,47
001	42	81600	Avental hospitalar, tipo:cirúrgico, material :polipropileno, tamanho G gramatura:cerca de 50 g/cm2, característica adicional:manga longa, punho elástico, esterilidade :uso único. obs: unidade	BE LIFE	UN	2.000,00	2,68

#### ATA SRP Nº 1120/2022

Rua Octaviano Teixeira dos Santos, 1000 – Caixa Postal 51 – CEP 85601-030

CNPJ 77.816.510/0001-66 / e-mail: [licitacao@franciscobeltrao.pr.gov.br](mailto:licitacao@franciscobeltrao.pr.gov.br) – Telefone: (46) 3520-2103



**MUNICÍPIO DE FRANCISCO BELTRÃO**  
*Estado do Paraná*

**EMPRESA DETENTORA: ODONTOMED T A LTDA**

**CNPJ Nº 27.205.945/0001-04**

Lote	Item	Código	Descrição	Marca	UN	Quant.	Valor unitário R\$
001	216	72232	FILME RADIOGRAFICO PERIAPICAL ADULTO Filme radiológico, tipo: raio-x, dimensões: 31 x 41 mm. OBS: , embalagem contendo 150 unidades (películas) com 3x4 centímetros, com sensibilidade para trabalho de tempo de exposição entre 5 a 12 segundos, para processo de revelação manual, com tempo de revelação de aproximadamente 10 minutos de secagem ao ambiente da clinica. obs: caixa com 150 peluculas cada.	CARESTREAM	CX	50,00	144,40

**ATA SRP Nº 1121/2022**

**EMPRESA DETENTORA: ODONTOMEDI – PRODUTOS ODONTOLÓGICOS E HOSPITALARES LTDA**

**CNPJ Nº 06.194.440/0001-03**

Lote	Item	Código	Descrição	Marca	UN	Quant.	Valor unitário R\$
001	1	71926	ABRIDOR DE BOCA: Afastador odontológico, material: silicone, tipo: abridor de boca, esterilidade: autoclavável, formato: bloco, tamanho: adulto e infantil, apresentação: conjunto.	MAQUIRA	UN	60,00	6,68
001	6	71955	AFASTADOR LABIAL INFANTIL : Afastador odontológico, material: plástico, tipo: labial lateral, modelo: expandex, esterilidade: autoclavável, tamanho: infantil.	MAQUIRA	UN	20,00	8,04
001	12	71932	AGULHA GENGIVAL LONGA DESCARTAVEL: Agulha odontológica, material: aço inoxidável silicizado, aplicação: gengival , anestesia, dimensão: 30 g longa, tipo ponta : com bisel trifacetado, tipo conexão: conector p, seringa carpule, tipo uso: estéril, descartável, apresentação: c, protetor plástico e lacre. Entregue em Caixa com 100 unidades.	DENCOJET	CX	200,00	32,69
001	13	71930	Agulha odontológica, material: aço inoxidável silicizado, aplicação: gengival, anestesia, dimensão: 30 g curta, tipo ponta : com bisel trifacetado, tipo conexão: conector p, seringa carpule, tipo uso: estéril, descartável, apresentação: c, protetor plástico e lacre. Entregue em Caixa com 100 unidades.	DENCOJET	CX	500,00	32,69
001	27	71953	ANESTESICO 2% COM ADRENALINA, A BASE DE MEPIVACAÍNA: Mepivacaína cloridrato, apresentação: associada com epinefrina, dosagem: 2% + 1:100.000 OBSERVAÇÃO: caixa com 50 unidades (tubetes com 1,8 ml cada).	DFL	CX	600,00	91,24
001	29	71957	ANESTESICO CLORIDRATO DE ARTICAINA, EPINEFRINA, Articaina, composição: associada com epinefrina, concentração: 4% + 1:100.000, OBSERVAÇÃO: forma farmacêutica: solução injetável caixa com 50 unidade (tubetes de 1,8 ml cada).	DFL	CX	500,00	127,76
001	30	71960	ANESTÉSICO LIDOCAÍNA 2% + EPINEFRINA 1:100000, Lidocaína cloridrato, composição: associada com epinefrina, dosagem: 2% + 1:100.000, apresentação: injetável OBSERVAÇÃO: Embalagem com 50 tubetes de cristal com 1,8ml cada.	DFL	CX	500,00	76,99
001	31	71961	ANESTESICO PRILOCAÍNA + FELIPRECINA 3%,Prilocaina, composição: associada com felipressina, dosagem: 3% + 0,03ui,ml, apresentação: injetável OBSERVAÇÃO: embalagem com 50 tubetes de 1,8ml cada.	DFL	CX	300,00	67,52
001	43	71967	BABADOR DESCARTAVEL Babador, material: papel e plástico, tipo uso: descartável, comprimento: 46 cm, largura: 33,5 cm, características adicionais: 2 camadas de papel, 1 camada de plástico, resistente. OBSERVAÇÃO: branco, pacote com 100 unidades.	BIODINAMICA	PCT	1.500,00	14,84
001	44	71968	BANDEJA CLÍNICA: Bandeja, material: aço inoxidável, tipo: lisa, dimensões: cerca de 20 x 15 x 1 cm, esterilidade: esterilizável.	AÇONOX	UN	200,00	26,32





## MUNICÍPIO DE FRANCISCO BELTRÃO

### Estado do Paraná

001	57	72020	BROCA CARBIDE ALTA ROTAÇÃO: Broca alta rotação, material: carbide, formato: esférica, tipo haste: haste regular, tipo corte: corte médio, numeração americana 1: ref. 2 OBS:Multilaminada para alta rotação nº.02 de aço tungstênio vanádio, com proteção anti-ferrugem ou carbeto de tungstênio e aço inoxidável autoclavável.	KAVO	UN	80,00	4,49
001	58	72022	BROCA CARBIDE ALTA ROTAÇÃO: Broca alta rotação, material: carbide, formato: esférica, tipo haste: haste regular, tipo corte: corte médio, numeração americana 1: ref. 4 OBS:Multilaminada para alta rotação nº.04 de aço tungstênio vanádio, com proteção anti-ferrugem ou carbeto de tungstênio e aço inoxidável autoclavável.	KAVO	UN	80,00	4,49
001	59	72030	BROCA CARBIDE ALTA ROTAÇÃO: Broca alta rotação, material: carbide, formato: esférica, tipo haste: haste regular, tipo corte: corte médio, numeração americana 1: ref. 8 OBS:Multilaminada para alta rotação nº.08 de aço tungstênio vanádio, com proteção anti-ferrugem ou carbeto de tungstênio e aço inoxidável autoclavável.	KAVO	UN	50,00	4,49
001	122	76039	camurça para amalgama: acessórios - uso odontológico, tipo: lençol de camurça para amalgama, material: couro natural.	JON	UN	20,00	9,24
001	156	72177	CONE DE GUTA-PERCHA Cone endodôntico, tipo: acessório, material: guta-percha, calibre: mg (ml), comprimento: 28 mm, apresentação: estojo 120 pontas. OBS :tamanho formato MEDIUN LARGO (estes cones possuem calibre mais grosso). obs: caixa com 120 unidades.	TANARI	CX	30,00	37,49
001	157	72180	CONE DE GUTA-PERCHA FINE MEDIUM, 28MM: Cone endodôntico, tipo: acessório, material: guta-percha, calibre: mf, comprimento: 28 mm, apresentação: estojo 120 pontas.	TANARI	CX	30,00	27,74
001	158	72179	CONE DE GUTA-PERCHA FINE, 28MM: Cone endodôntico, tipo: acessório, material: guta-percha, calibre: p, comprimento: 28 mm, apresentação: estojo 120 pontas.	TANARI	CX	50,00	27,05
001	199	72220	ESPAÇADORES DIGITAIS N.25: Espaçador endodôntico, material: aço inoxidável, tipo: digital, comprimento: 25 mm, características adicionais: nº 25.	MK LIFE	CX	15,00	29,64
001	200	72219	ESPAÇADORES DIGITAIS N.30: Espaçador endodôntico, material: aço inoxidável, tipo: digital, comprimento: 25 mm, características adicionais: nº 30.	MK LIFE	CX	15,00	29,49
001	212	72230	EUGENOL PURO :Cimento odontológico, tipo: temporário, composição: eugenol, aspecto físico: líquido. OBS: frasco com 20 ml.	MAQUIRA	UN	20,00	9,26
001	260	72262	GRAMPO PARA ISOLAMENTO N.208: Grampo uso odontológico, material: aço inoxidável, tipo uso: reutilizável, tamanho: 208, finalidade: isolamento absoluto do dente.	KS DENT	UN	10,00	9,60
001	261	72260	GRAMPO PARA ISOLAMENTO N.209: Grampo uso odontológico, material: aço inoxidável, tipo uso: reutilizável, tamanho: 209, finalidade: isolamento absoluto do dente.	KS DENT	UN	5,00	9,60
001	262	72272	GRAMPO PARA ISOLAMENTO N.210: Grampo uso odontológico, material: aço inoxidável, tipo uso: reutilizável, tamanho: 210, finalidade: isolamento absoluto do dente.	KS DENT	UN	5,00	9,61
001	263	72273	GRAMPO PARA ISOLAMENTO N.211: Grampo uso odontológico, material: aço inoxidável, tipo uso: reutilizável, tamanho: 211, finalidade: isolamento absoluto do dente.	KS DENT	UN	10,00	9,53
001	264	72261	GRAMPO PARA ISOLAMENTO N.26: Grampo uso odontológico, material: aço inoxidável, tipo uso: reutilizável, tamanho: 26, finalidade: isolamento absoluto do dente.	KS DENT	UN	40,00	9,61
001	265	72269	GRAMPO PARA ISOLAMENTO N.W8A: Grampo uso odontológico, material: aço inoxidável, tipo uso: reutilizável, tamanho: w8, finalidade: isolamento absoluto do dente.	KS DENT	UN	10,00	9,60
001	266	81617	Grampo uso odontológico, material:aço inoxidável, tipo uso: reutilizável, tamanho:1a, finalidade:isolamento absoluto do dente. obs: unidade	KS DENT	UN	30,00	9,60
001	268	81618	Grampo uso odontológico, material:aço inoxidável, tipo uso: reutilizável, tamanho:w2a, finalidade:isolamento absoluto do dente. obs: unidade	KS DENT	UN	30,00	9,60
001	272	72276	GUTA PERCHA ACESSORIA: Cone endodôntico, tipo: acessório, material: guta-percha, calibre: p(f), comprimento: 28 mm, apresentação: estojo 120 pontas.)	TANARI	CX	40,00	25,45



**MUNICÍPIO DE FRANCISCO BELTRÃO**  
*Estado do Paraná*

001	280	72285	IONOMERO DE VIDRO KIT: Cimento de ionômero de vidro, tipo: restaurador, alta viscosidade, ativação: autopolimerizável, aspecto físico: pó + líquido, apresentação: conjunto completo. Obs: cimento à base de ionômero de vidro de presa química, para restauração dental apresentado na forma de pó que deve ser misturado ao ácido poliacrílico. Composição:??• 1 frasco de cimento em pó com 10g; • 1 frasco de líquido com 8g; • 1 dosador de pó e ??• 1 bloco de espatulação.??	MAQUIRA	UN	300,00	15,35
001	281	76062	lamina de bisturi n.11: lâmina bisturi, material: aço carbono, tamanho : n° 11, tipo: descartável, esterilidade: estéril, características adicionais: embalada individualmente. caixa com 100 unidades.	SOLIDOR	UN	500,00	0,32
001	282	76063	lamina de bisturi n.12: lâmina bisturi, material: aço carbono, tamanho : n° 12, tipo: descartável, esterilidade: estéril, características adicionais: embalada individualmente. caixa com 100unidades	SOLIDOR	UN	500,00	0,33
001	283	76064	lamina de bisturi n.15: lâmina bisturi, material: aço carbono, tamanho : n° 15, tipo: descartável, esterilidade: estéril, características adicionais: embalada individualmente. caixa com 100 unidades.	SOLIDOR	UN	500,00	0,32
001	346	72331	MATRIZ DE AÇO 0,5MM: Matriz odontológica, material: aço inoxidável, formato: fita, apresentação: rolo 50cm, largura: 5 mm, tipo uso: descartável. obs: material de excelente qualidade, sendo firme no momento de passar entre os dentes, pois se for material frágil com muito mobilidade acaba entortando e muitas vezes cortando a gengiva dos pacientes. unidade	PREVEN	UN	350,00	1,12
001	355	72400	PARAMONOCLOFENOL CANFORADO: Paramonoclorofenol, associação: cânfora, aspecto físico: líquido	MAQUIRA	UN	40,00	5,30
001	357	72398	PASTA DE ACABAMENTO DE RESINA: Pasta abrasiva, apresentação: bisnaga tipo i e ii (2g), tamanho grão: médio , fino, aplicação: polimento de resina fotopolimerizável, características adicionais: óxido de alumínio, composição: carbowax, pedra pomes, etileno glicol.	FGM	UN	50,00	22,51
001	367	81635	Pinça halstead mosquito reta 14cm: pinça cirúrgica, material: aço inoxidável, modelo: halstead mosquito, tipo ponta: reta, comprimento: 14 cm, aplicação: hospitalar. unidade	GOLGRAN	UN	30,00	29,02

**ATA SRP Nº 1122/2022****EMPRESA DETENTORA: PROLINE MATERIAL HOSPITALAR - EIRELI****CNPJ Nº 32.708.161/0001-20**

Lote	Item	Código	Descrição	Marca	UN	Quant.	Valor unitário R\$
001	329	81621	Luva cirúrgica, material:látex natural, tamanho:6, esterilidade: estéril, características adicionais:comprimento mínimo de 28cm, apresentação:lubrificada c/ pó bioabsorvível,atóxica, tipo uso:descartável, formato:anatômico, embalagem:conforme norma ab. obs: par	SANRO	PAR	500,00	1,78

**ATA SRP Nº 1123/2022****EMPRESA DETENTORA: ROFEMAX IMPORTADORA DE EMBALAGENS EIRELI****CNPJ Nº 12.416.810/0001-02**

Lote	Item	Código	Descrição	Marca	UN	Quant.	Valor unitário R\$
001	130	72156	CIMENTO PARA USO ENDODONTICO: Cimento odontológico, tipo: endodôntico, composição: óxido de zinco, aspecto físico: pó. OBS: composição PÓ: Óxido de Zinco, Resina Hidrogenada, Subcarbonato de Bismuto, Sulfato de Bário e Borato de Sódio. unidade frasco 10 g.	PULP FILL PO	UN	20,00	13,11
001	233	72246	FLUOR GEL ACIDULADO: Fluoreto de sódio, concentração: 1,23%, forma farmacêutica: gel tixotrópico, característica adicional: acidulado. Obs: vários sabores, frasco com 200 ml, para aplicação em 1 minuto, com PH entre 3 e 4. Prazo de validade mínima de 1 ano da data de entrega.	FLUOR GEL	UN	50,00	3,34



**MUNICÍPIO DE FRANCISCO BELTRÃO**  
*Estado do Paraná*

001	376	72351	PONTAS ENHANCE FORMATO SORTIDA: Ponta montada uso odontológico, material: silicone c, óxido de alumínio, formato: 07 pontas sortidas, cor: branca, aplicação: resinas, características adicionais: conjunto completo, compatibilidade: contra ângulo. obs: caixa com kit de 7 pontas cada.	MICRODONT	KT	100,00	49,06
001	428	72390	VERNIZ CAVITARIO: Verniz dentário, tipo: cavitário, composição: resina e solvente. OBS: substância protetora do complexo dentino-pulpar, frasco com 15 ml.	VARNAL	FR	30,00	17,82

**ATA SRP Nº 1124/2022**

**EMPRESA DETENTORA: VERDE DISTRIBUIDORA DE MEDICAMENTOS LTDA**

**CNPJ Nº 37.882.886/0001-54**

Lote	Item	Código	Descrição	Marca	UN	Quant.	Valor unitário R\$
001	7	76025	afastador minesota. afastador odontológico, material: aço inoxidável, tipo: minesota. adulto	GOLGRAN	UN	50,00	9,58
001	14	76027	alavanca apical reta: alavanca odontológica, material: aço inoxidável, tipo: apical, características adicionais: reta, referência: nº 301	INVENT GERMANY	UN	30,00	27,24
001	18	71936	ALAVANCA TIPO APICAL : Alavanca odontológica, material: aço inoxidável, tipo: apical, características adicionais: esquerda, referência: nº 302, esterilidade: autoclavável.	INVENT GERMANY	UN	30,00	26,56
001	101	76035	broca diamanta hl 1015: broca alta rotação, material: aço inoxidável diamantada, formato: esférica, tipo haste: haste longa, tipo corte: corte médio, numeração americana:1015	FAVA	UN	200,00	2,95
001	135	72146	CINZEL OCHSENBIEN N.2: Cinzel - uso odontológico, material: aço inoxidável, tipo: ochsenbein, modelo: nº 2.	CASSIFLEX	UN	10,00	13,26
001	185	72199	DESCOLADOR DE MOLT Nº9: Descolador, material: aço inoxidável, tipo formato: destaca perioste, modelo: MOLT. OBS :Produzido em Aço Inoxidável AISI 304 e AISI 420, tamanho: 17 cm	CASSIFLEX	UN	50,00	12,28
001	186	72200	DESCOLADOR FREER DUPLO: Descolador cirúrgico, material: aço inoxidável, tipo: freer, comprimento: 19 cm, características adicionais: duplo. OBS: material confeccionado em aço inox, autoclavável. Instrumento Cirúrgico Não Articulado Não Cortante.	CASSIFLEX	UN	50,00	12,92
001	410	81647	Seringa, polipropileno transparente (plástico), 5 ml, bico luer lock, êmbolo com ponteira de borracha siliconizada, graduação firme e perfeitamente legível, descartável, estéril. obs:unidade	INJEX	UN	3.000,00	0,18

Francisco Beltrão, 03 de novembro de 2022.

Samantha Pecoits  
Sistema de Registro de Preços - SRP

Antonio Carlos Bonetti  
Secretário Municipal de Administração



*MUNICÍPIO DE FRANCISCO BELTRÃO*  
*Estado do Paraná*



**TERMO DE REFERÊNCIA**

**Materiais odontológicos**

**1 - ESPECIFICAÇÃO DO OBJETO:**

O presente Termo de Referência tem por objeto o registro de preços para aquisição de materiais odontológicos em atendimento a Secretaria Municipal de Saúde, conforme condições, quantidades e exigências estabelecidas neste instrumento.

**2 - JUSTIFICATIVA:**

A presente licitação é para aquisição de materiais odontológicos desertos do Pregão Eletrônico 134/2022 direcionado para as Unidades Odontológicas de Saúde e CEO – Centro de Especialidades Odontológicas que prestam serviços gratuitos a população de Francisco Beltrão. Esta licitação vem para adquirir itens desertos do Pregão Eletrônico 134/2022, sendo que ao término do contrato atual a demanda ficará automaticamente suprida.

Quanto a quantidade ora solicitada, informamos que se trata de estimativa, baseada na demanda levantada pela secretaria com base nos atendimentos odontológicos realizados periodicamente pelas unidades odontológicas e CEO durante o período de um ano.

O valor estimado para a contratação está de acordo com o princípio da razoabilidade, para aos tais usamos como parâmetro para se avaliar a adequação dos preços aferidos por meio de ORÇAMENTO FÍSICO e BANCO DE PREÇO EM SAÚDE –BPS. Em alguns itens tivemos dificuldades quanto a orçamentos devido os fornecedores alegarem grande oscilação de preço no mercado.

Os itens 03, 04, 15, 16, 19, 20, 21, 26, 30, 43, 44 e 48 do Banco de Preços Em Saúde, foram desconsiderados devido estarem desatualizados, estando muito abaixo do valor de mercado.

Os itens 18, 24, 28, 29, e 42 do Banco de Preços Em Saúde não foram encontrados.

Os itens 02, 03 e 45 tiveram somente 2 cotações.

**3 - CRITÉRIOS DE JULGAMENTO:**

Justifica-se a solicitação do julgamento POR ITEM, haja vista que os materiais não necessitam ser fornecidos por uma única empresa.

**4 - SOLICITAÇÃO DE AMOSTRA OU PROSPECTO:**

Solicitamos amostra dos itens:

02, 03, 18, 25, 28, 32, 44 – Sendo que os itens 02, 03, 28, 32 e o 44 poderão ser prospectos.

**6 - LOCAL E FORMA DE ENTREGA:**

Os materiais odontológicos objeto desta licitação, deverão ser entregues na Central de Abastecimento Farmacêutico – CAF localizada na Rua: Papa Pio XII, nº 696 bairro Guanabara, no Município de Francisco Beltrão, sem ônus de entrega, de acordo com as solicitações da Secretaria municipal de Saúde, do Município de Francisco Beltrão.

**7 - CRONOGRAMA / PRAZO DE ENTREGA E VIGÊNCIA:**

Os materiais odontológicos deverão ser entregues no prazo máximo de 10 dias úteis, após o recebimento da nota de empenho, seguindo rigorosamente as quantidades solicitadas, mediante autorização contida nas respectivas Notas de empenho.

Também poderá ser pedido a prorrogação de prazo de entrega, desde que haja justificativa aceita pela Administração. Os prazos poderão ser prorrogados uma vez, por igual período, quando solicitado pelo convocado



durante o transcurso do prazo e desde que ocorra motivo justificado aceito pela Administração.

Os materiais, objeto desta licitação, deverão ser entregues de acordo com as solicitações, pelo período de 12 (doze) meses

Os materiais odontológicos serão recebidos provisoriamente pelo(a) responsável pelo acompanhamento e fiscalização do contrato, para efeito de posterior verificação de sua conformidade com as especificações constantes neste Termo de Referência e na proposta.

Os materiais poderão ser rejeitados, no todo ou em parte, quando em desacordo com as especificações constantes neste Termo de Referência e na proposta, devendo ser substituídos no prazo de 5 (cinco) dias, a contar da notificação da contratada, às suas custas, sem prejuízo da aplicação das penalidades.

## 8 - OBRIGAÇÕES:

### DA CONTRATADA:

Contratada deve cumprir todas as obrigações constantes no Edital, seus anexos e sua proposta, assumindo como exclusivamente seus os riscos e as despesas decorrentes da boa e perfeita execução do objeto e, ainda:

- A Contratada deverá efetuar a entrega dos materiais em perfeitas condições, conforme especificações, prazo e local constantes no Edital e seus anexos, acompanhado da respectiva nota fiscal, na qual constarão as indicações referentes a: marca e prazo de validade;

- A Contratada deverá substituir, reparar ou corrigir, às suas expensas, no prazo fixado neste Termo de Referência, o objeto com avarias ou defeitos;

- A Contratada deverá comunicar à Contratante, no prazo máximo de 24 (vinte e quatro) horas que antecede a data da entrega, os motivos que impossibilitem o cumprimento do prazo previsto, com a devida comprovação;

- A Contratada deverá manter, durante toda a execução do contrato, em compatibilidade com as obrigações assumidas, todas as condições de habilitação e qualificação exigidas na licitação.

- Deverá entregar, durante toda a vigência do Contrato, **a mesma marca dos produtos apresentados na proposta.**

### DO CONTRATANTE:

- receber o objeto no prazo e condições estabelecidas no Edital e seus anexos;

- verificar minuciosamente, no prazo fixado, a conformidade dos produtos recebidos provisoriamente com as especificações constantes do Edital e da proposta, para fins de aceitação e recebimento definitivo;

- comunicar à Contratada, por escrito, sobre imperfeições, falhas ou irregularidades verificadas no objeto fornecido, para que seja substituído;

- acompanhar e fiscalizar o cumprimento das obrigações da Contratada, através de comissão/servidor especialmente designado;

- efetuar o pagamento à Contratada no valor correspondente ao fornecimento dos materiais, no prazo e forma estabelecidos no Edital e seus anexos;

A Administração não responderá por quaisquer compromissos assumidos pela Contratada com terceiros, ainda que vinculados à execução do presente Termo de Contrato, bem como por qualquer dano causado a terceiros em decorrência de ato da Contratada, de seus empregados, prepostos ou subordinados.

## 9 - ESPECIFICAÇÃO DOS BENS:

Item	Código	Código BR	Especificação	Quantidade	Unidade	Valor Unitário Máximo	Valor Total Máximo
------	--------	-----------	---------------	------------	---------	-----------------------	--------------------



MUNICÍPIO DE FRANCISCO BELTRÃO  
Estado do Paraná

207

						Estimado R\$	Estimado R\$
1	76028	391582	ataque gel : condicionador dental, tipo: ácido fosfórico, concentração: 37%, aspecto físico: gel. obs: embalagem com 3 seringa. Contendo 2,5ml cada.	1.000,00	UN	2,93	2.930,00
2	81601	431629	Bisturi eletrônico, tipo:alta frequência, tipo corte:modos corte, coagulação, dessecação, potência:450 khz, frequência 50/ 60hz, componentes:monopolar, 3 configurações de potência, acessórios:100 ponteiras, cabo, manual de instruções, características. unidade	3,00	UN	1.039,89	3.119,67
3	81603	211297	Bomba sucção odontológica, aplicação:sangue e secreção, tensão: 110/220 v, frequência:50/60 hz, tipo motor:monofásico, potência motor:1 hp, capacidade sucção:30 de hg pol, capacidade coletor:2 lt. obs: turbina completa em liga de bronze, não será aceito turbina em plastico, temporizador de varredura, sistema automatico de drenagem ao esgoto, pre lavagem automatica no filtro coletor, motor com eixo central em inox, filtro coletor de detritos na entrada da sucção. unidade	10,00	UN	5.900,00	59.000,00
4	76032	402994	broca 1031 : broca alta rotação, material: aço inoxidável diamantada, formato: cone invertido, tipo haste: haste regular, tipo corte: corte médio, numeração americana: 1031.	50,00	UN	3,33	166,50
5	72072	403289	BROCA CIRURGICA ESFERICA N. 8 HASTE LONGA: Broca baixa rotação, tipo: peça reta, material: aço inoxidável, formato: esférica, característica adicional: cirúrgica, tipo corte: corte regular, tipo haste: haste longa, referência: ref. 8.	100,00	UN	10,63	1.063,00
6	72119	403469	BROCA COM PONTAS DIAMANTADAS 1016: Broca alta rotação, material: aço inoxidável diamantada, formato: esférica, tipo haste: haste regular, tipo corte: corte grosso, numeração americana: 1016.	200,00	UN	5,17	1.034,00
7	72075	427327	BROCA COM PONTAS DIAMANTADAS 1112FF: Broca alta rotação, material: aço inoxidável diamantada, formato: cônica, característica adicional: topo em chama, tipo haste: haste regular, tipo corte: corte extra fino, numeração americana 1: ref1112ff.	100,00	UN	3,28	328,00
8	72104	403140	BROCA COM PONTAS DIAMANTADAS 3118FF: Broca alta rotação, material: aço inoxidável diamantada, formato: chama, tipo haste: haste regular, tipo corte: corte extra fino, numeração americana 1: ref. 3118ff.	200,00	UN	3,33	666,00
9	72111	403151	BROCA COM PONTAS DIAMANTADAS 3195FF: Broca alta rotação, material: aço inoxidável diamantada, formato: cônica, característica adicional: topo em chama, tipo haste: haste regular, tipo corte: corte extra fino, numeração americana 1: ref. 3195ff	160,00	UN	3,29	526,40
10	71970	403155	BROCA DIAMANTADA 3081: Broca alta rotação, material: aço inoxidável diamantada, formato: cônica, característica adicional: topo inativo, tipo haste: haste regular, tipo corte: corte médio, numeração 2: ref. 3081.	100,00	UN	5,12	512,00

Assinado por 3 pessoas: CLEBER FONTANA, MANOEL BREZOLIN e ANTONIO CARLOS BONETTI  
Para verificar a validade das assinaturas, acesse <https://franciscobeltrao.1doc.com.br/verificacao/D86E-DB49-AF21-37EF> e informe o código D86E-DB49-AF21-37EF



MUNICÍPIO DE FRANCISCO BELTRÃO  
Estado do Paraná

208

11	76036	436525	broca diamantada hl 1013: broca alta rotação, material: aço inoxidável diamantada, formato: esférica, tipo haste: haste longa, tipo corte: corte médio, numeração americana: 1013	200,00	UN	4,42	884,00
12	72148	403371	CARTÃO PARA RADIOGRAFIA: Acessório para radiologia, tipo: cartela, material: papelão, características adicionais: para 2 películas. OBS: pacote com 100 unidades.	60,00	PCT	17,23	1.033,80
13	72395	404644	CIMENTO DE IONOMERO DE VIDRO EM CÁPSULAS (RIVA LIGHT CURE A3 ): Cimento de ionômero de vidro, tipo: reforçado por metais, p, núcleos e restaurações, ativação: fotopolimerizável, aspecto físico: pó + líquido, apresentação: cápsula. OBS: EMBALAGEM COM 50 CÁPSULAS.	80,00	CX	385,00	30.800,00
14	72157	420216	CIMENTO PARA USO ENDODONTICO: cimento odontológico, tipo: endodôntico, composição: hidróxido de cálcio, aspecto físico: pó + pasta, apresentação: conjunto completo. obs: (frasco de pó + bisnaga contendo resina), a base de hidróxido de cálcio para uso endodôntico. obs: cimento a base de resina epóxica com hidróxido de cálcio. alta plasticidade e viscosidade, apresenta boa capacidade de selamento, baixa radiopacidade, alta solubilidade quando extravasado, não tem mais prata, altos índices de liberação de íons cálcio, muito bem tolerado pelos tecidos periapicais, selamento biológico, tempo de presa de 48 a 60 horas e no interior do canal, 12 horas. unidade????	30,00	UN	179,40	5.382,00
15	76044	444369	cone de papel absorvente n.80, 28mm: cone endodôntico, tipo: absorvente, material: papel, calibre: nº 80, comprimento: 28 mm, apresentação: estojo 120 pontas, esterilidade: estéril.	20,00	CX	26,89	537,80
16	72193	422806	CREME DENTAL: Dentifrício, composição básica: creme dental com fluor ativo de (1100 ppm), sabor: menta, capacidade: 90 g, aplicação: higiene dental. Obs:com flúor, Concentração máxima de 1.100ppm de flúor, a concentração de ppm de composto de flúor deverá estar estampada no rótulo; conter os seguintes compostos de flúor na formulação aceitos pelo Ministério da Saúde: monofluorsfosfato de sódio, fluoreto de sódio, fluoreto estanhoso, fluoretos aminados; acondicionado em tubo de plástico flexível com 90 (noventa) gramas; conter o prazo de validade. DEVERÁ SER INDICADA A MARCA.	600,00	UN	3,00	1.800,00
17	76045	419000	cuba perfurada em inox: cuba uso hospitalar, material: aço inox, formato: retangular, profundidade: cerca de 5 cm, dimensões: cerca de 20 x 10 cm. obs: perfurada.	80,00	UN	78,28	6.262,40
18	72195	398863	CURETA CIRURGICA DE LUCAS Nº.86: Cureta, material: aço inoxidável, referência: nº 86, formato: côncavo corpo duplo, aplicação: cirurgia, tipo: lucas, esterilidade: autoclavável. OBS :confeccionado em Aço Inox; Produtos que se encaixam nos padrões de qualidade exigidos internacionalmente; embalagem com 01 unidade.	30,00	UN	20,00	600,00

Assinado por 3 pessoas: CLEBER FONTANA, MANOEL BREZOLIN e ANTONIO CARLOS BONETTI  
Para verificar a validade das assinaturas, acesse <https://franciscobeltrao.1doc.com.br/verificacao/D86E-DB49-AF21-37EF> e informe o código D86E-DB49-AF21-37EF





MUNICÍPIO DE FRANCISCO BELTRÃO  
Estado do Paraná

209

19	72196	439217	CURETA MAC CALL 13/14 Cureta periodontal, material: aço inoxidável, tipo: mccall, modelo: 13-14, características adicionais: cabo oco. OBS: Aço inox, grau cirúrgico; indicada para remoção de cálculo gengival em todas as regiões da boca.	50,00	UN	18,83	941,50
20	72197	413561	CURETA MAC CALL, nº.17/18: Cureta periodontal, material: aço inoxidável, tipo: mccall, modelo: 17-18, características adicionais: cabo oco. OBS: Aço inox, grau cirúrgico; indicada para remoção de cálculo gengival em todas as regiões da boca.	50,00	UN	20,88	1.044,00
21	72203	427812	EDTA LIQUIDO: Edta, composição: trissódico, concentração: 20%, aspecto físico: líquido. OBS: frasco com 20ml.	50,00	FR	5,68	284,00
22	81613	427723	Escova especial para limpeza de autoclave: escova limpeza geral, material corpo: alumínio, material cerdas: náilon, características adicionais: cerdas arredondadas, 14 x 19 cm, cabo telescópico, comprimento: 120 cm, aplicação: limpeza de autoclave. unidade	50,00	UN	15,00	750,00
23	81615	432427	Fio de sutura, material:catgut simples c/ agulha, tipo fio:3-0, comprimento:mínimo 70 cm, tipo agulha:1/2 círculo cilíndrica, comprimento agulha:1,50 cm, esterilidade:estéril	200,00	UN	5,73	1.146,00
24	72282	383562	HIPOCLORITO DE SODIO 2,5%: Hipoclorito de sódio, aspecto físico: solução aquosa, concentração: até 2,5% de cloro ativo, obs: solução desinfetante e antisséptico indicado em procedimentos odontológicos. Embalagem 1 litro, contendo dados de identificação (nº de lote,data de fabricação e validade). O produto a ser entregue deverá apresentar validade de no mínimo 2/3 do prazo de validade total.	150,00	UN	11,00	1.650,00
25	72283	487675	IODIFORMIO PA PARA ENDODONTIA: Iodofórmio, aspecto físico: pó ou cristal lustroso amarelo, odor desagradável, fórmula química: $CH_3I$ (tri-iodometano), peso molecular: 393,73 g/mol, grau de pureza: pureza mínima de 99%, número de referência química: cas 75-47-8. Obs: frasco 10 gramas.	10,00	UN	30,82	308,20
26	72301	437156	LIMA FLEXOFIL Nº 15-40 1ª SERIE 31MM: Lima uso odontológico, material: aço inoxidável, modelo: tipo kerr flexível, comprimento: 31 mm, aplicação: digital, tamanho: 1ª série,15 a 40, componentes: c, cursor, apresentação: conjunto completo. Obs: caixa com 06 unidades.	50,00	CX	11,28	564,00
27	76067	419258	lupa binocular: lupa, tipo: binocular, faixa ampliação: 2,5 a 4 vezes, características adicionais: suporte tipo óculos e ajuste da distância interpu-, aplicação: microcirurgia.	30,00	UN	1.015,00	30.450,00
28	76071	296966	mandril modelo denteado: mandril odontológico, material: aço inoxidável, modelo: denteado, compatibilidade: para contra ângulo.	30,00	UN	15,07	452,10
29	72329	438684	MANDRIL: Mandril odontológico, material: aço inoxidável, modelo: com parafuso, compatibilidade: para contra ângulo.	20,00	UN	9,10	182,00

Assinado por 3 pessoas: CLEBER FONTANA, MANOEL BREZOLIN e ANTONIO CARLOS BONETTI  
Para verificar a validade das assinaturas, acesse <https://franciscobeltrao.1doc.com.br/verificacao/D86E-DB49-AF21-37EF> e informe o código D86E-DB49-AF21-37EF



MUNICÍPIO DE FRANCISCO BELTRÃO  
Estado do Paraná

210

30	81653	438663	Matriz odontológica, refil, sortida, material: aço inoxidável maleável, tipo: pré-contornada, formato: seccionada, tipo uso: descartável. obs: unidade embalagem com 50 unidades sortidas.	120,00	UN	106,07	12.728,40
31	72333	406148	MICRO MOTOR ENDODONTICO: Equipamento odontológico, tipo: p, endodontia, aspecto físico: motor de bancada c, unidade de operação lcd, indicação: p, rotação contínua e movimento reciprocante, fonte: bivolt, componentes: micromotor, contra ângulo autoclavável, rotação: máximo cerca de 1.200 rpm, componentes adicionais 1: transformador, bateria. OBS: motor endodôntico elétrico que permite movimento rotatório e reciprocante com controle de torque e velocidade, indicado para a instrumentação e preparo de canais radiculares durante tratamento endodôntico facilitando a remoção total do tecido pulpar, limpeza e instrumentação do conduto radicular de forma mais rápida e segura. Constituição: contra-ângulo com cabeça pequena; Tela de LCD; funciona à bateria; Bivolt; escala de velocidades: 250 a 1.200 rpm; escala de controle de torques: 0.6 – 4.0 Ncm; possuir registro na ANVISA E INMETRO.	3,00	UN	4.855,96	14.567,88
32	72336	441973	OTOSPORIN: Polimixina b, composição: associada com neomicina e hidrocortisona, concentração: 10.000ui + 5mg + 10mg/ml, uso: solução otológica. OBS: Hidrocortisona + sulfato de neomicina + sulfato de polimixina B. Gotas, 100 ml.	50,00	UN	17,09	854,50
33	72399	270228	PARAMONOCLOROFENOL: Paramonoclorofenol, associação: cloreto de benzalcônio, polietilenolico, aspecto físico: solução intracanal.	40,00	UN	10,41	416,40
34	72341	435109	PINÇA CLINICA PARA ALGODÃO 17CM: Pinça odontológica, material: aço inoxidável, tamanho: cerca de 17 cm, referência: 317, indicação: clínica, aplicação: p, algodão, esterilidade: autoclavável. OBS: Dotada de pino guia para maior estabilidade durante o manuseio, serrilha paralela no cabo que garante uma limpeza mais eficaz. Confeccionada em aço inoxidável, de acordo com a NBR 7153-1; passível de esterilização em meios físicos/químicos, possui uma face lisa onde é feita a gravação (a laser) com a identificação do fabricante, nomenclatura do produto e um código que permite a identificação completa para a rastreabilidade do lote, embalagem individual, com etiqueta que identifica o produto, a preferência e a data de fabricação, com garantia contra defeitos de fabricação por no mínimo 10 anos, com assistência técnica do próprio fabricante, número de registro na ANVISA e certificado de boas práticas de fabricação.	150,00	UN	19,27	2.890,50
35	81636	413334	Pinça iris curva: pinça cirúrgica, material: aço inoxidável, modelo: íris, tipo ponta: curva, comprimento: 14 cm. obs: instrumento	10,00	UN	51,22	512,20

Assinado por 3 pessoas: CLEBER FONTANA, MANOEL BREZOLIN e ANTONIO CARLOS BONETTI  
Para verificar a validade das assinaturas, acesse <https://franciscobeltrao.1doc.com.br/verificacao/D86E-DB49-AF21-37EF> e informe o código D86E-DB49-AF21-37EF



MUNICÍPIO DE FRANCISCO BELTRÃO  
Estado do Paraná

211

			cirúrgico não articulado não cortante, produzido em aço inoxidável com extra tratamento contra oxidação. utilizado para apreensão de tecidos em diversos tipos de cirurgia. unidade				
36	72394	485159	PINCEL MICROBRUSCH FINO: Aplicador odontológico, tipo haste: dobrável, tipo uso: descartável, material: plástico, características adicionais: pontas fibras não absorventes, tipo ponta: fina. obs: : não pode soltar resíduos e material de fibras da ponta do pinel, pois interfere no trabalho em resina , não deixando a mesma aderir ao adesivo, perdendo a eficácia devida, caixa com 100 unidades de microbrusch cada.	150,00	CX	11,13	1.669,50
37	72352	410557	PONTAS PARA APARELHO DE ULTRASSOM GNATUS E/OU SCHUSTER: Ponteira ultrassom odontológico, material: aço inoxidável, modelo: ponta c, dupla curvatura, c, refrigeração, aplicação: raspagem , remoção de tártaro, compatibilidade: encaixe específico, características adicionais: p, cálculos pesados. Obs: indicada para remoção de tártaro; ponteira universal utilizada para qualquer procedimento. Autoclavável a 135°. Garantia: 03 meses. Registro na Anvisa??Referência: Gnatus e/ou Schuster devido modelo de aparelho de ultrassom. De outra marca, não é compatível com o aparelho adquirido pela Instituição.??	100,00	UN	95,65	9.565,00
38	72355	407079	PORTA ALGODÃO: Organizador clínico uso odontológico, material: aço inoxidável, tipo: porta algodão em rolete, características adicionais: cilíndrico, com tampa.	40,00	UN	54,78	2.191,20
39	72358	446326	PORTA AMALGAMA DE PLÁSTICO: Porta amálgama, material: náilon, tipo: autoclavável, características adicionais: mola em aço inoxidável.	100,00	UN	14,45	1.445,00
40	72361	372458	PORTA MATRIZ TOFFLEMIRE INFANTIL: Porta matriz odontológico, material: aço inoxidável, tipo: tofflemire, tamanho: infantil.	50,00	UN	37,84	1.892,00
41	81642	426503	Propilenoglicol: excipiente farmacêutico, composição: propilenoglicol, aspecto físico 1: líquido, fórmula química: c3h8o2, peso molecular: 76,09 g.mol, pureza mínima: pureza mínima de 99,5%, número de referência química: cas 57-55-6.??obs: frasco com 20 ml.??	50,00	FR	21,50	1.075,00
42	72375	443358	ROLETE DENTAL: Algodão, tipo: hidrófilo, apresentação: em rolete, material: alvejado, purificado, isento de impurezas, esterilidade: não estéril. OBS: . Composição: 100% algodão superabsorvente, isento de amido, cloro e impurezas, com peso mínimo de 32g e dimensões de 10 a 11 mm de diâmetro por 4 cm de comprimento por rolo. Apresentação: pacote com 100 unidades	3.000,00	PCT	3,00	9.000,00
43	71130	407961	SÉRIE BICHIN - EDITORA: MELHORAMENTOS - AUTOR: ZIRALDO	150,00	UN	5,09	763,50
44	72396	442470	SERINGA APLICADORA: Aplicador odontológico, tipo uso: tipo pistola, aplicação:	30,00	UN	167,00	5.010,00

Assinado por 3 pessoas: CLEBER FONTANA, MANOEL BREZOLIN e ANTONIO CARLOS BONETTI  
Para verificar a validade das assinaturas, acesse <https://franciscobeltrao.1doc.com.br/verificacao/D86E-DB49-AF21-37EF> e informe o código D86E-DB49-AF21-37EF



MUNICÍPIO DE FRANCISCO BELTRÃO  
Estado do Paraná

212

			dispensador para cápsula, material: aço inoxidável, características adicionais: para materiais viscosos, tipo uso : autoclavável.				
45	72397	429976	SERINGA ENDO PTC: Polissorbato 80,5,00 composição: peróxido de uréia + polietilenoglicol, concentração: 15% + 5% + 80%, aspecto físico: CREME. Unidade embalagem 25g		UN	24,86	124,30
46	81649	455596	Seringa, material:polipropileno, capacidade:20ml, tipo bico: bico central luer lock ou slip, tipo vedação:êmbolo de borracha, adicional:graduada, numerada, tipo agulha:c/agulha 18 g x 1 1/2", componente adicional:c/sistema segurança segundo nr/32. . obs: favor se ater somente na característica bico luer lock, com rosca. unidade	3.000,00	UN	0,50	1.500,00

**VALOR TOTAL MÁXIMO ESTIMADO R\$: 231.002,75**

**10 – RECURSOS PARA CONTRATAÇÃO:**

Os recursos financeiros para suportar a eficácia do presente objeto, serão atendidos por verbas oriundas da receita livre.

**11 – FISCALIZAÇÃO E ACOMPANHAMENTO DO CONTRATO:**

O recebimento dos materiais, a fiscalização e o acompanhamento da execução do contrato, será efetuado pelo Servidor Alexandra Mafalda Gehlen, da Secretaria Municipal de Saúde, cujo CPF nº 02595469924, e-mail Odontoalmoxarifado1@gmail.com, Telefone (46) 3523-0562., a fim de verificar a conformidade dele com as especificações técnicas dispostas no mesmo.

A fiscalização de que trata este item não exclui nem reduz a responsabilidade do fornecedor, ainda que resultem de condições técnicas, vícios redibitórios ou emprego de material inadequado ou de qualidade inferior, e, na ocorrência desta, não implica na responsabilidade da administração e de seus agentes e prepostos.

**12 – DADOS DA SOLICITAÇÃO:**

- Data de envio do termo 02/12/2022
- Secretaria Municipal de Saúde
- Nome do elaborador deste Termo de Referência: Ana Paula Ferreira De Deus.
- Telefone para Contato: (46) 3523-0562
- Anexos a este Termo encontram-se os documentos que deram base à solicitação.

**13 – AUTORIZAÇÃO**

Francisco Beltrão, 02/12/ 2022





Manoel Brezolin  
Secretário Municipal de Saúde

Antonio Carlos Bonetti  
Sec. Mun. de Administração

Cleber Fontana  
Prefeito Municipal

Fica autorizada a aposição de assinatura digitalizada do Prefeito Municipal no Edital e seus Anexos.

#### **14 - ANEXOS**

Estamos anexando documentos para subsidiarem o procedimento licitatório de aquisição dos referidos ingressos.

ANEXO I – Orçamentos  
ANEXO II – Obtenção da mediana/media



MUNICÍPIO DE FRANCISCO BELTRÃO  
Estado do Paraná

214

ANEXO II – Obtenção da mediana/media

ITEM	COD	COD BR	DESCRIPTIVO	QUANTIDADE	UNIDADE	BPS	DENTAL MED +	FUSÃO	ODONTO MED CANAA	NÚMERO DE COTAÇÕES	MEDIA	TOTAL ITEM	DO
1.	76028	391582	ataque gel : condicionador dental, tipo: ácido fosfórico, concentração: 37%, aspecto físico: gel. obs: embalagem com 3 seringa. Contendo 2,5ml cada.	1000	UN	R\$ 1,30	-R\$ 9,00	R\$ 2,00	R\$ 5,50	3	R\$ 2,93	R\$ 2.930,00	
2.	81601	431629	Bisturi eletrônico, tipo: alta frequência, tipo corte: modos corte, coagulação, dessecção, potência:450 khz, frequência 50/ 60hz, componentes: monopolar, 3 configurações de potência, acessórios:100 ponteiros, cabo, manual de instruções, características. unidade	3	UN	R\$ 1.039,89	-		-R\$ 3.900,00	1	R\$ 1.039,89	R\$ 3.119,67	
3.	81603	211297	Bomba sucção odontológica, aplicação: sangue e secreção, tensão: 110/220 v, frequência: 50/60 hz, tipo motor: monofásico, potência motor:1 hp, capacidade sucção:30 de hg pol, capacidade coletor: 2 lt. obs: turbina completa em liga de bronze, não será aceito turbina em plastico, temporizador de varredura, sistema automatico de drenagem ao esgoto, pre lavagem automatica no filtro coletor, motor com eixo central em inox, filtro coletor de detritos na entrada da sucção. unidade	10	UN	-R\$ 799,99	-	-	R\$ 5.900,00	1	R\$ 5.900,00	R\$ 59.000,00	
4.	76032	402994	broca 1031 : broca alta rotação, material: aço inoxidável diamantada, formato: cone invertido, tipo haste: haste regular, tipo corte: corte médio, numeração americana: 1031.	50	UN	R\$ 2,67	- R\$ 8,00	R\$ 4,00	- R\$ 5,50	2	R\$ 3,33	R\$ 166,50	
5.	72031	403289	BROCA CARBIDE: Broca alta rotação, material: carbide, formato: esférica, tipo haste: haste curta, tipo corte: corte médio, numeração americana 1: ref. 1,2. OBS: alta rotação nº1/2, liga de aço tungstênio vanádio, com proteção antiferrugem ou carbeto de tungstênio e aço inoxidável, autoclavável.	50	UN	R\$ 12,79	R\$ 11,56	- R\$ 12,00	R\$ 9,50	3	R\$ 11,28	R\$ 564,00	
6.	72072	403469	BROCA CIRURGICA ESFERICA N. 8 HASTE LONGA: Broca baixa rotação, tipo: peça reta, material: aço inoxidável, formato: esférica, característica adicional:	100	UN	R\$ 7,36	- R\$19,86	- R\$15,90	R\$ 13,90	2	R\$ 10,63	R\$ 1.063,00	

Assinado por 3 pessoas: CLEBER FONTANA, MANOEL BREZOLIN e ANTONIO CARLOS BONETTI  
Para verificar a validade das assinaturas, acesse <https://franciscobeltrao.todoc.com.br/verificador/D86E-DB49-AF21-37EF> e informe o código D86E-DB49-AF21-37EF





MUNICÍPIO DE FRANCISCO BELTRÃO  
Estado do Paraná

215

			cirúrgica, tipo corte: corte regular, tipo haste: haste longa, referência: ref. 8.									
7.	72119	427327	BROCA COM PONTAS DIAMANTADAS 1016: Broca alta rotação, material: aço inoxidável diamantada, formato: esférica, tipo haste: haste regular, tipo corte: corte grosso, numeração americana: 1016.	200	RL	R\$ 6,00	- R\$ 8,00	R\$ 4,00	R\$ 5,50	3	R\$ 5,17	R\$ 1.034,00
8.	72075	403140	BROCA COM PONTAS DIAMANTADAS 1112FF: Broca alta rotação, material: aço inoxidável diamantada, formato: cônica característica adicional: topo em chama, tipo haste: haste regular, tipo corte: corte extra fino, numeração americana 1: ref1112ff.	100	UN	R\$ 2,56	- R\$8,00	R\$ 4,00	- R\$ 5,50	2	R\$ 3,28	R\$ 328,00
9.	72104	403151	BROCA COM PONTAS DIAMANTADAS 3118FF: Broca alta rotação, material: aço inoxidável diamantada, formato: chama, tipo haste: haste regular, tipo corte: corte extra fino, numeração americana 1: ref. 3118ff.	200	UN	R\$ 2,67	- R\$ 8,00	R\$ 4,00	- R\$ 5,50	2	R\$ 3,33	R\$ 666,00
10.	72111	403155	BROCA COM PONTAS DIAMANTADAS 3195FF: Broca alta rotação, material: aço inoxidável diamantada, formato: cônica, característica adicional: topo em chama, tipo haste: haste regular, tipo corte: corte extra fino, numeração americana 1: ref. 3195ff	160	UN	R\$ 2,58	- R\$ 8,00	R\$ 4,00	- R\$ 5,50	2	R\$ 3,29	R\$ 526,40
11.	71970	436525	BROCA DIAMANTADA 3081: Broca alta rotação, material: aço inoxidável diamantada, formato: cônica, característica adicional: topo inativo, tipo haste: haste regular, tipo corte: corte médio, numeração 2: ref. 3081.	100	UN	R\$ 4,73	- R\$ 8,00	- R\$ 12,00	R\$ 5,50	2	R\$ 5,12	R\$ 512,00
12.	72130	403371	BROCA DIAMANTADA HASTE LONGA nº.1011: Broca alta rotação, material: aço inoxidável diamantada, formato: esférica, tipo haste: haste longa, tipo corte: cirúrgica, numeração americana: 1011.	150	UN	R\$ 5,78	- R\$ 8,00	R\$ 4,00	R\$ 5,50	3	R\$ 5,09	R\$ 763,50
13.	76036	404644	Broca diamantada hl 1013: broca alta rotação, material: aço inoxidável diamantada, formato: esférica, tipo haste: haste longa, tipo corte: corte médio, numeração americana: 1013	200	UN	R\$ 3,76	- R\$ 8,00	R\$ 4,00	R\$ 5,50	3	R\$ 4,42	R\$ 884,00
14.	72148	420216	CARTÃO PARA RADIOGRAFIA: Acessório para radiologia, tipo: cartela, material: papelão, características adicionais: para 2 películas. OBS: pacote com 100 unidades.	60	PCT	R\$ 7,92	R\$ 28,00	R\$ 15,00	R\$ 18,00	4	R\$ 17,23	R\$ 1.033,80

Assinado por 3 pessoas: CLEBER FONTANA, MANOEL BREZOLIN e ANTONIO CARLOS BONETTI  
Para verificar a validade das assinaturas, acesse <https://franciscobeltrao.todoc.com.br/verificacao/D86E-DB49-AFZ1-37EF> e informe o código D86E-DB49-AF21-37E





**MUNICÍPIO DE FRANCISCO BELTRÃO**  
*Estado do Paraná*

15.	72395	444369	CIMENTO DE IONOMERO DE VIDRO EM CÁPSULAS (RIVA LIGHT CURE A3 ): Cimento de ionômero de vidro, tipo: reforçado por metais, p, núcleos e restaurações, ativação: fotopolimerizável, aspecto físico: pó + líquido, apresentação: cápsula. OBS: EMBALAGEM COM 50 CÁPSULAS.	80	CX	-R\$ 42,33	R\$ 450,00	- R\$ 590,00	R\$ 320,00	2	R\$ 385,00	R\$ 30.800,00
16.	72157	422806	Cimento para uso endodôntico: cimento odontológico, tipo: endodôntico, composição: hidróxido de cálcio, aspecto físico: pó + pasta, apresentação: conjunto completo. obs: (frasco de pó + bisnaga contendo resina), a base de hidróxido de cálcio para uso endodôntico. obs: cimento a base de resina epóxica com hidróxido de cálcio. alta plasticidade e viscosidade, apresenta boa capacidade de selamento, baixa radiopacidade, alta solubilidade quando extravasado, não tem mais prata, altos índices de liberação de íons cálcio, muito bem tolerado pelos tecidos periapicais, selamento biológico, tempo de presa de 48 a 60 horas e no interior do canal, 12 horas. unidade	30	UN	-R\$ 62,68	R\$ 108,80	R\$ 250,00	-R\$ 255,00	2	R\$ 179,40	R\$ 5.382,00
17.	76044	419000	cone de papel absorvente n.80, 28mm: cone endodôntico, tipo: absorvente, material: papel, calibre: nº 80, comprimento: 28 mm, apresentação: estojo 120 pontas, esterilidade: estéril. obs: caixa com 120 pontas.	20	CX	R\$ 18,78	-R\$ 79,00	-R\$ 35,00	R\$ 35,00	2	R\$ 26,89	R\$ 537,80
18.	72193	398863	CREME DENTAL: Dentifrício, composição básica: creme dental com fluor ativo de (1100 ppm), sabor: menta, capacidade: 90 g, aplicação: higiene dental. Obs:com flúor, Concentração máxima de 1.100ppm de flúor, a concentração de ppm de composto de flúor deverá estar estampada no rótulo; conter os seguintes compostos de flúor na formulação aceitos pelo Ministério da Saúde: monofluorsfosfato de sódio, fluoreto de sódio, fluoreto estanhoso, fluoretos aminados; acondicionado em tubo de plástico flexível com 90 (noventa) gramas; conter o prazo de validade. DEVERÁ SER INDICADA A MARCA.	600	UN	-	R\$ 2,50	-R\$ 6,50	R\$ 3,50	2	R\$ 3,00	R\$ 1.800,00
19.	76045	439217	cuba perfurada em inox: cuba uso hospitalar, material: aço inox, formato: retangular, profundidade: cerca de 5 cm, dimensões: cerca de 20 x 10 cm. obs: perfurada	80	UN	-R\$ 20,75	R\$ 61,56	-	R\$ 95,00	2	R\$ 78,28	R\$ 6.262,40
20.	72195	413561	CURETA CIRURGICA DE LUCAS Nº.86: Cureta, material: aço inoxidável, referência: nº 86, formato:	30	UN	-R\$ 9,19	-R\$ 30,95	R\$ 25,00	R\$ 15,00	2	R\$ 20,00	R\$ 600,00

Assinado por 3 pessoas: CLEBER FONTANA, MANOEL BREZOLIN e ANTONIO CARLOS BONETTI  
Para verificar a validade das assinaturas, acesse <https://franciscobeltrao.br/verificacao/D86E-DB49-AFZ1-37E> e informe o código D86E-DB49-AF21-37E







MUNICÍPIO DE FRANCISCO BELTRÃO  
Estado do Paraná

217

			côncavo corpo duplo, aplicação: cirurgia, tipo: lucas, esterilidade: autoclavável. OBS :confeccionado em Aço Inox; Produtos que se encaixam nos padrões de qualidade exigidos internacionalmente; embalagem com 01 unidade									
21.	72196	427812	CURETA MAC CALL 13/14 Cureta periodontal, material: aço inoxidável, tipo: mccall, modelo: 13-14, características adicionais: cabo oco. OBS: Aço inox, grau cirúrgico; indicada para remoção de cálculo gengival em todas as regiões da boca	50	UN	R\$ 17,65	-R\$ 79,92	R\$ 20,00	-R\$ 48,00	2	R\$ 18,83	R\$ 941,50
22.	72197	427723	CURETA MAC CALL, nº.17/18: Cureta periodontal, material: aço inoxidável, tipo: mccall, modelo: 17-18, características adicionais: cabo oco. OBS: Aço inox, grau cirúrgico; indicada para remoção de cálculo gengival em todas as regiões da boca	50	UN	R\$ 21,75	-R\$ 79,92	R\$ 20,00	-R\$ 48,00	2	R\$ 20,88	R\$ 1.044,00
23.	72203	432427	EDTA LIQUIDO: Edta, composição: trissódico, concentração: 20%, aspecto físico: líquido. OBS: frasco com 20ml.	50	FR	R\$ 4,51	R\$ 6,85	-R\$ 16,00	-R\$ 8,50	2	R\$ 5,68	R\$ 284,00
24.	81613	383562	Escova especial para limpeza de autoclave: escova limpeza geral, material corpo: alumínio, material cerdas: náilon, características adicionais: cerdas arredondadas, 14 x 19 cm, cabo telescópico, comprimento: 120 cm, aplicação: limpeza de autoclave. unidade	50	UN	-	-	-	R\$ 15,00	1	R\$ 15,00	R\$ 750,00
25.	81615	487675	Fio de sutura, material: catgut simples c/ agulha, tipo fio:3-0, comprimento: mínimo 70 cm, tipo agulha:1/2 círculo cilíndrica, comprimento agulha:1,50 cm, esterilidade: estéril	200	UN	R\$ 5,28	-R\$ 70,00	R\$ 7,00	R\$ 4,90	3	R\$ 5,73	R\$ 1.146,00
26.	72282	437156	HIPOCLORITO DE SODIO 2,5%: Hipoclorito de sódio, aspecto físico: solução aquosa, concentração: até 2,5% de cloro ativo, obs: solução desinfetante e antisséptico indicado em procedimentos odontológicos. Embalagem 1 litro, contendo dados de identificação (nº de lote, data de fabricação e validade). O produto a ser entregue deverá apresentar validade de no mínimo 2/3 do prazo de validade total.	150	UN	-R\$ 7,97	R\$ 10,00	-R\$ 12,00	R\$ 12,00	2	R\$ 11,00	R\$ 1.650,00
27.	72283	419258	IODIFORMIO PA PARA ENDODONTIA: Iodofórmio, aspecto físico: pó ou cristal lustroso amarelo, odor desagradável, fórmula química: chi3 (tri-iodometano), peso molecular: 393,73 g.mol, grau de pureza: pureza mínima	10	UN	R\$ 24,47	R\$ 33,00	-R\$ 45,00	R\$ 35,00	3	R\$ 30,82	R\$ 308,20

Assinado por 3 pessoas: CLEBER FONTANA, MANOEL BREZOLIN e ANTONIO CARLOS BONETTI  
Para verificar a validade das assinaturas, acesse <https://franciscobeltrao.br/verificacao/D86E-DB49-AF21-37E> e informe o código D86E-DB49-AF21-37E





MUNICÍPIO DE FRANCISCO BELTRÃO  
Estado do Paraná

218

			de 99%, número de referência química: cas 75-47-8. Obs: frasco 10 gramas.									
28.	76067	296966	lupa binocular: lupa, tipo: binocular, faixa ampliação: 2,5 a 4 vezes, características adicionais: suporte tipo óculos e ajuste da distância interpu-, aplicação: microcirurgia.	30	UN	-	R\$ 280,00	R\$ 2.500,00	R\$ 265,00	3	R\$ 1.015,00	R\$ 30.450,00
29.	76071	438684	mandril modelo denteado: mandril odontológico, material: aço inoxidável, modelo: denteado, compatibilidade: para contra ângulo.	30	UN	-	R\$ 12,20	R\$ 8,00	R\$ 25,00	3	R\$ 15,07	R\$ 452,10
30.	72329	438663	MANDRIL: Mandril odontológico, material: aço inoxidável, modelo: com parafuso, compatibilidade: para contra ângulo	20	UN	-R\$ 4,14	R\$ 12,20	R\$ 6,00	-R\$ 25,00	2	R\$ 9,10	R\$ 182,00
31.	81653	406148	Matriz odontológica, refil, sortida, material: aço inoxidável maleável, tipo: pré-contornada, formato: seccionada, tipo uso: descartável. obs: unidade embalagem com 50 unidades sortidas.	120	UN	R\$ 137,70	R\$ 178,00	-R\$ 189,00	R\$ 2,50	3	R\$ 106,07	R\$ 12.728,40
32.	72333	441973	MICRO MOTOR ENDODONTICO: Equipamento odontológico, tipo: p, endodontia, aspecto físico: motor de bancada c, unidade de operação lcd, indicação: p, rotação contínua e movimento reciprocante, fonte: bivolt, componentes: micromotor, contra ângulo autoclavável, rotação: máximo cerca de 1.200 rpm, componentes adicionais 1: transformador, bateria. OBS: motor endodôntico elétrico que permite movimento rotatório e reciprocante com controle de torque e velocidade, indicado para a instrumentação e preparo de canais radiculares durante tratamento endodôntico facilitando a remoção total do tecido pulpar, limpeza e instrumentação do conduto radicular de forma mais rápida e segura. Constituição: contra-ângulo com cabeça pequena; Tela de LCD; funciona à bateria; Bivolt; escala de velocidades: 250 a 1.200 rpm; escala de controle de torques: 0.6 – 4.0 Ncm; possuir registro na ANVISA E INMETRO.	3	UN	R\$ 4.855,96	-	-	-R\$ 7.850,00	1	R\$ 4.855,96	R\$ 14.567,88
33.	72336	270228	OTOSPORIN: Polimixina b, composição: associada com neomicina e hidrocortisona, concentração: 10.000ui + 5mg + 10mg,ml, uso: solução otológica. OBS: Hidrocortisona + sulfato de neomicina + sulfato de polimixina B. Gotas, 100 ml.	50	UN	R\$ 12,27	R\$ 19,00	R\$ 20,00	-R\$ 25,00	3	R\$ 17,09	R\$ 854,50

Assinado por 3 pessoas: CLEBER FONTANA, MANOEL BREZOLIN e ANTONIO CARLOS BONETTI  
Para verificar a validade das assinaturas, acesse <https://franciscobeltrao.todoc.com.br/verificacao/D86E-DB49-AF21-37E1> e informe o código D86E-DB49-AF21-37E1





MUNICÍPIO DE FRANCISCO BELTRÃO  
Estado do Paraná

219

34.	72399	435109	PARAMONOCLOROFENOL: Paramonoclorofenol, associação: cloreto de benzalcônio, polietilenolcol, aspecto físico: solução intracanal,	40	UN	R\$ 10,15	R\$ 9,50	R\$ 12,50	R\$ 9,50	4	R\$ 10,41	R\$ 416,40
35.	72341	413334	PINÇA CLINICA PARA ALGODÃO 17CM: Pinça odontológica, material: aço inoxidável, tamanho: cerca de 17 cm, referência: 317, indicação: clínica aplicação: p, algodão, esterilidade: autoclavável. OBS: Dotada de pino guia para maior estabilidade durante o manuseio, serrilha paralela no cabo que garante uma limpeza mais eficaz. Confeccionada em aço inoxidável, de acordo com a NBR 7153-1; passível de esterilização em meios físicos/químicos, possui uma face lisa onde é feita a gravação (a laser) com a identificação do fabricante, nomenclatura do produto e um código que permite a identificação completa para a rastreabilidade do lote, embalagem individual, com etiqueta que identifica o produto, a preferência e a data de fabricação, com garantia contra defeitos de fabricação por no mínimo 10 anos, com assistência técnica do próprio fabricante, número de registro na ANVISA e certificado de boas práticas de fabricação.	150	UN	R\$ 19,47	R\$ 25,10	R\$ 16,00	R\$ 16,50	4	R\$ 19,27	R\$ 2.890,50
36.	81636	485159	Pinça iris curva: pinça cirúrgica, material: aço inoxidável, modelo: íris, tipo ponta: curva, comprimento: 14 cm. obs: instrumento cirúrgico não articulado não cortante, produzido em aço inoxidável com extra tratamento contra oxidação. utilizado para apreensão de tecidos em diversos tipos de cirurgia. unidade	10	UN	R\$ 105,50	R\$ 26,16	-R\$ 29,00	R\$ 22,00	3	R\$ 51,22	R\$ 512,20
37.	72394	410557	PINCEL MICROBRUSCH FINO: Aplicador odontológico, tipo haste: dobrável, tipo uso: descartável, material: plástico, características adicionais: pontas fibras não absorventes, tipo ponta: fina. obs: : não pode soltar resíduos e material de fibras da ponta do pincel, pois interfere no trabalho em resina, não deixando a mesma aderir ao adesivo, perdendo a eficácia devida, caixa com 100 unidades de microbrusch cada.	150	CX	R\$ 9,10	R\$ 10,00	R\$ 12,90	R\$ 12,50	4	R\$ 11,13	R\$ 1.669,50
38.	72352	407079	PONTAS PARA APARELHO DE ULTRASSON GNATUS E/OU SCHUSTER: Ponteira ultrassom odontológico, material: aço inoxidável, modelo: ponta c, dupla curvatura, c, refrigeração, aplicação: raspagem,	100	UN	R\$ 71,29	-R\$ 180,00	R\$ 120,00	-R\$ 185,00	2	R\$ 95,65	R\$ 9.565,00

Assinado por 3 pessoas: ANTONIO CARLOS BONETTI, MANOEL BREZOLIN e CLEBER FONTANA, MANOEL BREZOLIN e ANTONIO CARLOS BONETTI  
Para verificar a validade das assinaturas, acesse <https://franciscobeltrao.br/verificacao/D86E-DB49-AFZ1-37EF> e informe o código D86E-DB49-AF21-37EF





MUNICÍPIO DE FRANCISCO BELTRÃO  
Estado do Paraná

220

			remoção de tártaro, compatibilidade: encaixe específico, características adicionais: p, cálculos pesados. Obs: indicada para remoção de tártaro; ponteira universal utilizada para qualquer procedimento. Autoclavável a 135°. Garantia: 03 meses. Registro na Anvisa??Referência: Gnatus e/ou Schuster devido modelo de aparelho de ultrassom. De outra marca, não é compatível com o aparelho adquirido pela Instituição.									
39.	72355	446326	PORTA ALGODÃO: Organizador clínico uso odontológico, material: aço inoxidável, tipo: porta algodão em rolete, características adicionais: cilíndrico, com tampa.	40	UN	R\$ 41,57	-R\$ 77,74	-R\$ 70,00	R\$ 68,00	2	R\$ 54,78	R\$ 2.191,20
40.	72358	372458	PORTA AMALGAMA DE PLÁSTICO: Porta amálgama, material: náilon, tipo: autoclavável, características adicionais: mola em aço inoxidável.	100	UN	R\$ 12,40	-R\$ 33,71	-R\$ 20,00	R\$ 16,50	2	R\$ 14,45	R\$ 1.445,00
41.	72361	426503	PORTA MATRIZ TOFFLEMIRE INFANTIL: Porta matriz odontológico, material: aço inoxidável, tipo: tofflemire, tamanho: infantil.	50	UN	R\$ 43,53	-R\$ 58,25	R\$ 35,00	R\$ 35,00	3	R\$ 37,84	R\$ 1.892,00
42.	81642	443358	Propilenoglicol: excipiente farmacêutico, composição: propilenoglicol, aspecto físico 1: líquido, fórmula química: c3h8o2, peso molecular: 76,09 g.mol, pureza mínima: pureza mínima de 99,5%, número de referência química: cas 57-55- 6.??obs: frasco com 20 ml.	50	FR	-	-	R\$ 18,00	R\$ 25,00	2	R\$ 21,50	R\$ 1.075,00
43.	72375	407961	ROLETE DENTAL: Algodão, tipo: hidrófilo, apresentação: em rolete, material: alvejado, purificado, isento de impurezas, esterilidade: não estéril. OBS: . Composição: 100% algodão superabsorvente, isento de amido, cloro e impurezas, com peso mínimo de 32g e dimensões de 10 a 11 mm de diâmetro por 4 cm de comprimento por rolo. Apresentação: pacote com 100 unidades	3000	PCT	R\$ 2,14	-R\$ 15,00	-R\$ 6,90	R\$ 3,85	2	R\$ 3,00	R\$ 9.000,00
44.	72396	442470	SERINGA APLICADORA: Aplicador odontológico, tipo uso: tipo pistola, aplicação: dispensador para cápsula, material: aço inoxidável, características adicionais: para materiais viscosos, tipo uso : autoclavável.	30	UN	-R\$ 55,29	R\$ 99,00	-	R\$ 235,00	2	R\$ 167,00	R\$ 5.010,00
45.	72397	429976	SERINGA ENDO PTC: Polissorbato 80, composição: peróxido de uréia + polietilenoglicol, concentração: 15% + 5% + 80%, aspecto físico: CREME. Unidade embalagem 25g	5	UN	R\$ 14,71	-	-	R\$ 35,00	2	R\$ 24,86	R\$ 124,30

Assinado por 3 pessoas: CLEBER PONTANA, MANOEL BREZOLIN e ANTONIO CARLOS BONETTI  
Para verificar a validade das assinaturas, acesse <https://franciscobeltrao.toc.com.br/verificador/D86E-DB49-AF21-37E> e informe o código D86E-DB49-AF21-37E





MUNICÍPIO DE FRANCISCO BELTRÃO  
Estado do Paraná

221

46.	81649		Seringa, material: polipropileno, capacidade:20 ml, tipo bico: bico central luer lock ou slip, tipo vedação: êmbolo de borracha, adicional: graduada, numerada, tipo agulha: c/ agulha 18 g x 1 1/2", componente adicional: c/ sistema segurança segundo nr/32. . obs: favor se ater somente na característica bico luer lock, com rosca. unidade	3000	UN	R\$ 0,62	-R\$ 2,50	-	R\$ 0,38	2	R\$ 0,50	R\$ 1.500,00
47.	81648	455596	Seringa, polipropileno transparente, 3 ml, bico central simples ou luer lock, êmbolo c/rolha borracha, impressão legível e permanente, graduação máxima 0,2 em 0,2 ml, numerada, c/ agulha 25 x 0,7 mm, bisel trifacetado, protetor plástico, descartável. obs: favor se ater somente na característica bico luer lock, com rosca. unidade	3000	UN	R\$ 0,68	-R\$ 2,50	R\$ 0,40	R\$ 0,29	3	R\$ 0,46	R\$ 1.380,00
48.	72378	453232	SPRAY PARA TESTE DE VITALIDADE: Gas refrigerante odontológico, aplicação: teste de vitalidade pulpar, apresentação: aerosol, temperatura: cerca de -50°	200	UN	-R\$ 28,92	-R\$ 45,80	R\$ 45,00	R\$ 45,00	2	R\$ 45,00	R\$ 9.000,00
49.											TOTAL	R\$ 231.002,75

Assinado por 3 pessoas: CLEBER FONTANA, MANOEL BREZOLIN e ANTONIO CARLOS BONETTI  
Para verificar a validade das assinaturas, acesse <https://franciscobeltrao.1doc.com.br/verificacao/D86E-DB49-AF21-37EF> e informe o código D86E-DB49-AF21-37EF





## VERIFICAÇÃO DAS ASSINATURAS



Código para verificação: D86E-DB49-AF21-37EF

Este documento foi assinado digitalmente pelos seguintes signatários nas datas indicadas:

- ✓ MUNICIPIO DE FRANCISCO BELTRAO (CNPJ 77.816.510/0001-66) VIA PORTADOR CLEBER FONTANA (CPF 020.XXX.XXX-21) em 05/12/2022 15:18:23 (GMT-03:00)  
Papel: Parte  
Emitido por: AC SAFEWEB RFB v5 << AC Secretaria da Receita Federal do Brasil v4 << Autoridade Certificadora Raiz Brasileira v5 (Assinatura ICP-Brasil)
- ✓ MANOEL BREZOLIN (CPF 279.XXX.XXX-20) em 05/12/2022 15:22:56 (GMT-03:00)  
Papel: Parte  
Emitido por: Sub-Autoridade Certificadora 1Doc (Assinatura 1Doc)
- ✓ ANTONIO CARLOS BONETTI (CPF 340.XXX.XXX-49) em 06/12/2022 08:10:40 (GMT-03:00)  
Papel: Parte  
Emitido por: Sub-Autoridade Certificadora 1Doc (Assinatura 1Doc)

Para verificar a validade das assinaturas, acesse a Central de Verificação por meio do link:

<https://franciscobeltrao.1doc.com.br/verificacao/D86E-DB49-AF21-37EF>



Ministerio da Saúde  
Secretaria Execultiva  
Departamento de Economia da Saúde, Investimentos e Desenvolvimento  
Coordenação Geral de Economia da Saúde

**BPS - Banco de Preços em Saúde**

Sexta-feira 11 Novembro 2022 10:23

GERAL

Usuário: Ana CARla Schutz Colonei

**ITENS**

Código BR: 0449839

Descrição CATMAT: BROCA ALTA ROTAÇÃO, MATERIAL:AÇO INOXIDÁVEL DIAMANTADA, FORMATO:CHAMA, TIPO HASTE:HASTE REGULAR, TIPO CORTE:CORTE EXTRA FINO, NUMERAÇÃO

**PERÍODO**

Data da Compra: 11/05/2021 à 11/11/2022

**BPS**

DADOS DO ITEM				DADOS DA COMPRA				DADOS DO FABRICANTE/FORNECEDOR		DADOS DA INSTITUIÇÃO			VALORES				
CÓDIGO BR	DESCRIÇÃO CATMAT	UNIDADE DE FORNECIMENTO	GENÉRICO	DATA COMPRA	MODALIDADE DA COMPRA	DATA INSERÇÃO	TIPO COMPRA	FABRICANTE	FORNECEDOR	NOME DA INSTITUIÇÃO	MUNICÍPIO	UF	QTD ITENS COMPRADOS	PREÇO UNITÁRIO	CMED - PREÇO REGULADO	COMPETÊNCIA CMED	MÉDIA PONDERADA
BR0449839	BROCA ALTA ROTAÇÃO, MATERIAL:AÇO INOXIDÁVEL DIAMANTADA, FORMATO:CHAMA, TIPO HASTE:HASTE REGULAR, TIPO CORTE:CORTE EXTRA FINO, NUMERAÇÃO AMERICANA:1111	UNIDADE	Não	07/10/2021	Pregão	21/07/2022	A	MICRODONT MICRO USINAGEM DE PRECISAO LTDA	ATHENA COMERCIO DE PRODUTOS ODONTOLOGICO S MEDICOS E HOSPITALARES - EIRELI	FUNDO MUNICIPAL DE SAUDE DO MUNICIPIO DE ASTORGA	ASTORGA	PR	50	1,9500	0,0000	N/A	1,9500

**Observações**

**"Média Ponderada**

Emprega a média simples e o desvio-padrão dos preços unitários para desconsiderar os registros com preços unitários menores que a subtração do primeiro pelo segundo e maiores que a soma de ambos. Dos registros restantes, apura-se o quociente do valor total das transações pela quantidade total vendida. Ref.: Estatística para Economistas - 3ª Edição. Rodolfo Hoffmann - Pag. 39. Estes registros com preços unitários extremos são, em muitos casos, resultado de erros de especificação ou de digitação e, portanto, esta seleção homogênea e aumenta a consistência desta medida representativa."

Fale Conosco: (61) 3315-3990 bps@saude.gov.br  
(61) 3315-3991 www.saude.gov/banco



Ministério da Saúde



Ministerio da Saúde  
Secretaria Executiva  
Departamento de Economia da Saúde, Investimentos e Desenvolvimento  
Coordenação Geral de Economia da Saúde

**BPS - Banco de Preços em Saúde**

Sexta-feira 11 Novembro 2022 10:38

GERAL

Usuário: Ana CARla Schutz Coloneti

**ITENS**

Código BR: 0403145

Descrição CATMAT: BROCA ALTA ROTAÇÃO, MATERIAL:AÇO INOXIDÁVEL DIAMANTADA, FORMATO:CÔNICA, CARACTERÍSTICA ADICIONAL:TOPO EM CHAMA, TIPO HASTE:HASTE REGULAR, TIPO CORTE:CORTE FINO, NUMERAÇÃO AMERICANA 1:REF. 1190F

**PERÍODO**

Data da Compra: 11/05/2021 à 11/11/2022

**BPS**

DADOS DO ITEM				DADOS DA COMPRA				DADOS DO FABRICANTE/FORNECEDOR		DADOS DA INSTITUIÇÃO			VALORES				
CÓDIGO BR	DESCRIÇÃO CATMAT	UNIDADE DE FORNECIMENTO	GENÉRICO	DATA COMPRA	MODALIDADE DA COMPRA	DATA INSERÇÃO	TIPO COMPRA	FABRICANTE	FORNECEDOR	NOME DA INSTITUIÇÃO	MUNICÍPIO	UF	QTD ITENS COMPRADOS	PREÇO UNITÁRIO	CMED - PREÇO REGULADO	COMPETÊNCIA CMED	MÉDIA PONDERADA
BR0403145	BROCA ALTA ROTAÇÃO, MATERIAL:AÇO INOXIDÁVEL DIAMANTADA, FORMATO:CÔNICA, CARACTERÍSTICA ADICIONAL:TOPO EM CHAMA, TIPO HASTE:HASTE REGULAR, TIPO CORTE:CORTE FINO, NUMERAÇÃO AMERICANA 1:REF. 1190F	UNIDADE	Não	18/02/2022	Pregão	17/03/2022	A	MICRODONT MICRO USINAGEM DE PRECISAO LTDA	MAXIMA DENTAL IMPORTACAO, EXPORTACAO E COMERCIO DE PRODUTOS ODONTOLOGICOS EIRELI	CONSORCIO INTERMUNICIPAL DO SUL DO ESTADO DE ALAGOAS - CONISUL	PENEDO	AL	9104	1,8000	0,0000	N/A	1,8871
BR0403145	BROCA ALTA ROTAÇÃO, MATERIAL:AÇO INOXIDÁVEL DIAMANTADA, FORMATO:CÔNICA, CARACTERÍSTICA ADICIONAL:TOPO EM CHAMA, TIPO HASTE:HASTE REGULAR, TIPO CORTE:CORTE FINO, NUMERAÇÃO AMERICANA 1:REF. 1190F	UNIDADE	Não	09/12/2021	Pregão	28/01/2022	A	MICRODONT MICRO USINAGEM DE PRECISAO LTDA	E.C. DOS SANTOS COMERCIAL EIRELI	FUNDO MUNICIPAL DE SAUDE DE FLORIDA	FLORIDA	PR	25	1,9000	0,0000	N/A	1,8871

Fale Conosco: (61) 3315-3990 bps@saude.gov.br  
(61) 3315-3991 www.saude.gov/banco



Ministério da Saúde





Ministerio da Saúde  
Secretaria Executiva  
Departamento de Economia da Saúde, Investimentos e Desenvolvimento  
Coordenação Geral de Economia da Saúde

**BPS - Banco de Preços em Saúde**

Sexta-feira 11 Novembro 2022 10:38

GERAL

Usuário: Ana CARla Schutz Coloneti

BPS

DADOS DO ITEM				DADOS DA COMPRA				DADOS DO FABRICANTE/FORNECEDOR		DADOS DA INSTITUIÇÃO			VALORES				
CÓDIGO BR	DESCRIÇÃO CATMAT	UNIDADE DE FORNECIMENTO	GENÉRICO	DATA COMPRA	MODALIDADE DA COMPRA	DATA INSERÇÃO	TIPO COMPRA	FABRICANTE	FORNECEDOR	NOME DA INSTITUIÇÃO	MUNICÍPIO	UF	QTD ITENS COMPRADOS	PREÇO UNITÁRIO	CMED - PREÇO REGULADO	COMPETÊNCIA CMED	MÉDIA PONDERADA
BR04031 45	BROCA ALTA ROTAÇÃO, MATERIAL:AÇO INOXIDÁVEL DIAMANTADA, FORMATO:CÔNICA, CARACTERÍSTICA ADICIONAL:TOPO EM CHAMA, TIPO HASTE:HASTE REGULAR, TIPO CORTE:CORTE FINO, NUMERAÇÃO AMERICANA 1:REF. 1190F	UNIDADE	Não	30/08/2022	Pregão	07/10/2022	A	MICRODONT MICRO USINAGEM DE PRECISAO LTDA	DENTAL BH BRASIL COMERCIO DE PRODUTOS ODONTO-MEDICO -HOSPITALAR EIRELI	CONSORCIO INTERMUNICIPA L DO VALE DO SAO FRANCISCO - CONIVALES	AMPARO DE SAO FRANCISCO	SE	738	2,5600	0,0000	N/A	1,8871
BR04031 45	BROCA ALTA ROTAÇÃO, MATERIAL:AÇO INOXIDÁVEL DIAMANTADA, FORMATO:CÔNICA, CARACTERÍSTICA ADICIONAL:TOPO EM CHAMA, TIPO HASTE:HASTE REGULAR, TIPO CORTE:CORTE FINO, NUMERAÇÃO AMERICANA 1:REF. 1190F	UNIDADE	Não	19/08/2022	Pregão	24/08/2022	A	3R - INDUSTRIA E COMERCIO LTDA	MEGA DENTAL IMPORTACAO, EXPORTACAO E COMERCIO DE PRODUTOS ODONTOLOGICO S EIRELI - ME	FUNDO MUNICIPAL DE SAUDE - MAUA DA SERRA	MAUA DA SERRA	PR	100	2,9900	0,0000	N/A	1,8871
BR04031 45	BROCA ALTA ROTAÇÃO, MATERIAL:AÇO INOXIDÁVEL DIAMANTADA, FORMATO:CÔNICA, CARACTERÍSTICA ADICIONAL:TOPO EM CHAMA, TIPO HASTE:	UNIDADE	Não	01/09/2022	Pregão	23/09/2022	A	BESSERDENTA L PRODUTOS ODONTOLOGI COS LTDA	PRIORITTA PRODUTOS HOSPITALARES - EIRELI	FUNDO MUNICIPAL DE SAUDE	MARECHAL CANDIDO RONDON	PR	60	4,9900	0,0000	N/A	1,8871

Fale Conosco: (61) 3315-3990 bps@saude.gov.br  
(61) 3315-3991 www.saude.gov/banco



Ministério da  
Saúde



Ministerio da Saúde  
Secretaria Executiva  
Departamento de Economia da Saúde, Investimentos e Desenvolvimento  
Coordenação Geral de Economia da Saúde

**BPS - Banco de Preços em Saúde**

Sexta-feira 11 Novembro 2022 10:38

GERAL

Usuário: Ana CARla Schutz Coloneti

BPS

DADOS DO ITEM				DADOS DA COMPRA				DADOS DO FABRICANTE/FORNECEDOR		DADOS DA INSTITUIÇÃO			VALORES				
CÓDIGO BR	DESCRIÇÃO CATMAT	UNIDADE DE FORNECIMENTO	GENÉRICO	DATA COMPRA	MODALIDADE DA COMPRA	DATA INSERÇÃO	TIPO COMPRA	FABRICANTE	FORNECEDOR	NOME DA INSTITUIÇÃO	MUNICÍPIO	UF	QTD ITENS COMPRADOS	PREÇO UNITÁRIO	CMED - PREÇO REGULADO	COMPETÊNCIA CMED	MÉDIA PONDERADA
BR04031 45	HASTE REGULAR, TIPO CORTE:CORTE FINO, NUMERAÇÃO AMERICANA 1:REF. 1190F	UNIDADE	Não	01/09/2022	Pregão	23/09/2022	A	BESSERDENTAL PRODUTOS ODONTOLOGICOS LTDA	PRIORITTA PRODUTOS HOSPITALARES - EIRELI	FUNDO MUNICIPAL DE SAUDE	MARECHAL CANDIDO RONDON	PR	60	4,9900	0,0000	N/A	1,8871
BR04031 45	BROCA ALTA ROTAÇÃO, MATERIAL:AÇO INOXIDÁVEL DIAMANTADA, FORMATO:CÔNICA, CARACTERÍSTICA ADICIONAL:TOPO EM CHAMA, TIPO HASTE:HASTE REGULAR, TIPO CORTE:CORTE FINO, NUMERAÇÃO AMERICANA 1:REF. 1190F	UNIDADE	Não	17/06/2021	Pregão	05/05/2022	A	MICRODONT MICRO USINAGEM DE PRECISAO LTDA	DENTAL HIGIX PRODUTOS ODONTOLOGICOS MEDICOS HOSPITALARES EIRELI	MUNICIPIO DE JARU	JARU	RO	23	6,3800	0,0000	N/A	1,8871

### Observações

#### "Média Ponderada

Emprega a média simples e o desvio-padrão dos preços unitários para desconsiderar os registros com preços unitários menores que a subtração do primeiro pelo segundo e maiores que a soma de ambos. Dos registros restantes, apura-se o quociente do valor total das transações pela quantidade total vendida. Ref.: Estatística para Economistas - 3ª Edição. Rodolfo Hoffmann - Pag. 39. Estes registros com preços unitários extremos são, em muitos casos, resultado de erros de especificação ou de digitação e, portanto, esta seleção homogênea e aumenta a consistência desta medida representativa."

Fale Conosco: (61) 3315-3990 bps@saude.gov.br  
(61) 3315-3991 www.saude.gov/banco



Ministério da Saúde

(<https://www.dentalspeed.com>

**LUVA DE PROCEDIMENTO SUPERMAX** EM COMPRAS ACIMA DE **R\$ 999** PAGUE APENAS: **R\$ 15,99\*** CADA [Confira regras](#)

ax)

(f Olá, O que você procura?

0

(<https://www>.

(<https://www.dentalspeed.com>)

**LUVA DE PROCEDIMENTO SUPERMAX** | 
 **EM COMPRAS ACIMA DE R\$ 999 PAGUE APENAS: R\$ 15,99\*** | 
 [Confira regras](#)

ax)

(<https://www.dentalspeed.com/>)

0

(<https://www.dentalspeed.com/>)



### 10836 - Lima K 21mm Nº 15

Embalagem c/ 6 unidades. [Saiba Mais \(https://www.dentalspeed.com/produto/lima-k-21-mm-n-15-allprime-2\)](https://www.dentalspeed.com/produto/lima-k-21-mm-n-15-allprime-2)

De R\$ 27,90

**R\$ 19,99**

QUANTIDADE

**comprar**

### 10836 - Lima K 21mm Nº 15-40

Embalagem c/ 6 unidades. [Saiba Mais \(https://www.dentalspeed.com/produto/lima-k-21-mm-n-15-40-allprime-3\)](https://www.dentalspeed.com/produto/lima-k-21-mm-n-15-40-allprime-3)

De R\$ 27,90

**R\$ 19,99**

QUANTIDADE

**comprar**

### 10836 - Lima K 21mm Nº 20

Embalagem c/ 6 unidades. [Saiba Mais \(https://www.dentalspeed.com/produto/lima-k-21-mm-n-20-allprime-2\)](https://www.dentalspeed.com/produto/lima-k-21-mm-n-20-allprime-2)

De R\$ 27,90

**R\$ 19,99**

(<https://www.dentalspeed.com>)

**LUVA DE PROCEDIMENTO SUPERMAX** EM COMPRAS ACIMA DE R\$ 999 PAGUE APENAS: **R\$ 15,99\*** CADA [Confira regras](#)

(ax)

(<https://www.dentalspeed.com/>)

0

(<https://www.dentalspeed.com/>)

### 10836 - Lima K 21mm Nº 25

**Avaliação positiva com maior relevância** Embalagem c/ 6 unidades. [Saiba Mais \(https://www.dentalspeed.com/produto/lima-k-21-mm-n-25-allprime-2\)](https://www.dentalspeed.com/produto/lima-k-21-mm-n-25-allprime-2)

★★★★★ 14/08/2022

De R\$ 27,90

**R\$ 19,99**

Ótimo custo benefício, gostei bastante.

QUANTIDADE

comprar

### Avaliação negativa com maior relevância 10836 - Lima K 21mm Nº 30

★★★★★ Blister c/ 06 unidades. [Saiba Mais \(https://www.dentalspeed.com/produto/lima-k-21-mm-n-30-allprime-2\)](https://www.dentalspeed.com/produto/lima-k-21-mm-n-30-allprime-2)

★★★☆☆ 09/04/2020

De R\$ 27,90

**R\$ 19,99**

Frágil , quebra com facilidade , qualidade baixa

QUANTIDADE

comprar



### 10836 - Lima K 21mm Nº 35

Embalagem c/ 6 unidades. [Saiba Mais \(https://www.dentalspeed.com/produto/lima-k-21-mm-n-35-allprime-2\)](https://www.dentalspeed.com/produto/lima-k-21-mm-n-35-allprime-2)

Adinael C.

✓ Compra verificada

**R\$ 19,99**

★★★★★ 14/08/2022

Qualidade e preço excelente.

QUANTIDADE

Ótimo custo benefício, gostei bastante.

comprar

**Sim, eu recomendo este produto**

### 10836 - Lima K 25mm Nº 15

Embalagem c/ 6 unidades. [Saiba Mais \(https://www.dentalspeed.com/produto/lima-k-25-mm-n-15-allprime-2\)](https://www.dentalspeed.com/produto/lima-k-25-mm-n-15-allprime-2)

(0) De R\$ 27,90 (0)

**R\$ 19,99**

Compartilhar



QUANTIDADE

comprar

(https://www.dentalspeed.com/)

LUVA DE PROCEDIMENTO SUPERMAX EM COMPRAS ACIMA DE R\$ 999 PAGUE APENAS: R\$ 15,99\* CADA [Confira regras](#)

ax)

(https://www.dentalspeed.com/)

0

(https://www



Giulia S.

QUANTIDADE

✓ Compra verificada

comprar

★★★★★ 10/10/2021

**10836 - Lima K 25mm Nº 20**  
Ótimo produto

Embalagem c/ 6 unidades. [Saiba Mais \(https://www.dentalspeed.com/produto/lima-k-1-serie-allprime-2\)](https://www.dentalspeed.com/produto/lima-k-1-serie-allprime-2)

Otimo produto e o preço tambem está muito bom  
De R\$ 27,90

Sim, eu recomendo este produto

**R\$ 19,99**

Essa avaliação foi útil?

QUANTIDADE

(0)

(0)

comprar

Compartilhar

**10836 - Lima K 25mm Nº 30**

Embalagem c/ 6 unidades. [Saiba Mais \(https://www.dentalspeed.com/produto/lima-k-25-mm-n-30-allprime-2\)](https://www.dentalspeed.com/produto/lima-k-25-mm-n-30-allprime-2)

De R\$ 27,90

**R\$ 19,99**

QUANTIDADE

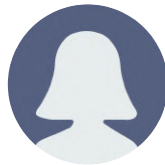

Rita G.

**10836 - Lima K 25mm Nº 35**

Embalagem c/ 6 unidades. [Saiba Mais \(https://www.dentalspeed.com/produto/lima-k-1-serie-allprime-3\)](https://www.dentalspeed.com/produto/lima-k-1-serie-allprime-3)

✓ Compra verificada

De R\$ 27,90

★★★★★ 02/04/2021

**R\$ 19,99**

Ótimo

Sim, eu recomendo este produto

QUANTIDADE

Essa avaliação foi útil?

comprar

**10836 - Lima K 25mm Nº 40**

Embalagem c/ 6 unidades. [Saiba Mais \(https://www.dentalspeed.com/produto/lima-k-25-mm-n-40-allprime-2\)](https://www.dentalspeed.com/produto/lima-k-25-mm-n-40-allprime-2)

Compartilhar

De R\$ 27,90

**R\$ 19,99**

(<https://www.dentalspeed.com>)

**LUVA DE PROCEDIMENTO SUPERMAX**

**EM COMPRAS ACIMA DE R\$ 999**

R\$ 15,99\*

CADA

Confira regras

ax)

(<https://www.dentalspeed.com/>)

0

(<https://www.dentalspeed.com/>)

### 10836 - Lima K 31mm Nº 15

Blister c/ 06 unidades. [Saiba Mais](https://www.dentalspeed.com/produto/lima-k-31-mm-n-15-allprime-2)

De R\$ 27,90

**R\$ 19,99**

✓ **Compra verificada**

QUANTIDADE

★ ★ ★ ★ ★ 09/04/2020

Frágil

**comprar**

Frágil , quebra com facilidade , qualidade baixa

### 10836 - Lima K 31mm Nº 15-40

Blister c/ 06 unidades. [Saiba Mais](https://www.dentalspeed.com/produto/lima-k-31-mm-n-15-40-allprime-2)

Essa avaliação foi útil?

**R\$ 19,99**

(0)

(1)

QUANTIDADE

Compartilhar

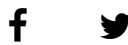

**comprar**

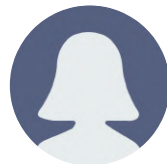

Thalita O.

✓ **Compra verificada**

★ ★ ★ ★ ★ 03/01/2019

Bom

**Sim, eu recomendo este produto**

Essa avaliação foi útil?

(0)

(0)

(https://www.dentalspeed.c

**LUVA DE PROCEDIMENTO SUPERMAX** EM COMPRAS ACIMA DE **R\$ 999** PAGUE APENAS: **R\$ 15,99\*** CADA [Confira regras](#)

ax)

(https://www.dentalspeed.com/)

0

(https://www.

Escrever Avaliação

Dentista, é sua **PRIMEIRA COMPRA?**  
 Temos um **CUPOM** de **15% OFF** para você!



Preencha os dados abaixo:

CPF/CNPJ\*

E-mail\*

Telefone\*

\*Campos obrigatórios.

Ao informar meus dados

Aceito receber



(<https://www.dentalspeed.com>)



(<https://www.dentalspeed.com/>)

0

Trabalhe com a gente ([https://www.dentalspeed.com/tira\\_duvidas/email/curriculo](https://www.dentalspeed.com/tira_duvidas/email/curriculo))

(<https://www.dentalspeed.com/>)

Catálogos Virtuais (<https://www.dentalspeed.com/catalogos/catalogo-de-produtos>)

Guardiões do Sorriso (<https://www.dentalspeed.com/guardioes>)

Simple Dental (<https://www.dentalspeed.com/simples-dental>)

Conta com a gente (<https://www.dentalspeed.com/hotsite/conta-com-a-gente>)

Diversidade (<https://www.dentalspeed.com/paginas/diversidade>)

## Espaço do Cliente

Meus Pedidos ([https://www.dentalspeed.com/pedidos\\_esb/index](https://www.dentalspeed.com/pedidos_esb/index))

Boletos (<https://www.dentalspeed.com/boletos>)

Meus Dados (<https://www.dentalspeed.com/clientes/alterar>)

Listas ([https://www.dentalspeed.com/clientes/minhas\\_listas](https://www.dentalspeed.com/clientes/minhas_listas))

Ajuda ([https://www.dentalspeed.com/tira\\_duvidas](https://www.dentalspeed.com/tira_duvidas))

## Privacidade e Segurança de Informações

Guia de Segurança ([https://www.dentalspeed.com/tira\\_duvidas/guia\\_de\\_seguranca](https://www.dentalspeed.com/tira_duvidas/guia_de_seguranca))

Política de Privacidade e Cookies ([https://www.dentalspeed.com/tira\\_duvidas/politica-de-privacidade](https://www.dentalspeed.com/tira_duvidas/politica-de-privacidade))

Gerenciamento das Preferências de Cookies

LGPD Direito dos Titulares (<https://privacyportal-br.onetrust.com/webform/7df92ceb-936a-459d-a84f-9b137870df61/01f0213a-2cf1-4cc2-bb59-471f3417ea0d>)

Reporte de Incidentes de Privacidade (<https://privacyportal-br.onetrust.com/incident-portal/webforms/7df92ceb-936a-459d-a84f-9b137870df61/6b1c1fa2-949c-4211-ae29-442def78d4df>)

(<https://www.dentalspeed.com>)



(<https://www.dentalspeed.com/>)

0

Entrega / Frete ([https://www.dentalspeed.com/tira\\_duvidas/entrega](https://www.dentalspeed.com/tira_duvidas/entrega))

(<https://www.dentalspeed.com/>)

Pagamentos ([https://www.dentalspeed.com/tira\\_duvidas/formas\\_pagamento](https://www.dentalspeed.com/tira_duvidas/formas_pagamento))

Trocas e devoluções ([https://www.dentalspeed.com/tira\\_duvidas/troca\\_devolucao](https://www.dentalspeed.com/tira_duvidas/troca_devolucao))

Fale Conosco ([https://www.dentalspeed.com/tira\\_duvidas/atendimento](https://www.dentalspeed.com/tira_duvidas/atendimento))

Dúvidas Frequentes ([https://www.dentalspeed.com/tira\\_duvidas/duvidas\\_frequentes](https://www.dentalspeed.com/tira_duvidas/duvidas_frequentes))

Segurança ([https://www.dentalspeed.com/tira\\_duvidas/seguranca](https://www.dentalspeed.com/tira_duvidas/seguranca))

Política Comercial ([https://www.dentalspeed.com/tira\\_duvidas/politica-comercial](https://www.dentalspeed.com/tira_duvidas/politica-comercial))

Venda para Universitários (<https://www.dentalspeed.com/universitarios/duvidas>)

Código de Defesa do Consumidor (<https://www.procon.sc.gov.br/wp-content/uploads/2021/03/manual-cdc-2014.pdf>)

## Formas de Pagamento

### Cartão de Crédito

Pague em até 12x

confira as condições ([https://www.dentalspeed.com/tira\\_duvidas/formas\\_pagamento](https://www.dentalspeed.com/tira_duvidas/formas_pagamento))

### Boleto Bancário

Pague em até 6x

Aprovação de crédito sujeita à análise.

confira as condições ([https://www.dentalspeed.com/tira\\_duvidas/formas\\_pagamento](https://www.dentalspeed.com/tira_duvidas/formas_pagamento))

### Boleto Antecipado

À vista com 3% de desconto em produtos

## Redes Sociais

(<https://www.dentalspeed.com>)



(<https://www.dentalspeed.com/>)

0

(<https://www.dentalspeed.com/>)



(<https://www.lojaconfiavel.com/dentalspeed>)

Compre também pelo **0800 701 6870** (tel:08007016870)

Avalie-nos

Segunda a Sexta-feira, das 8h às 19h, e Sábado, das 9h às 13h.

Para melhor atender nossos clientes, não vendemos por atacado e reservamo-nos o direito de limitar, por cliente, a quantidade dos produtos anunciados. Preços, ofertas e condições exclusivos para internet e tele vendas, válidos durante o dia de hoje, podendo sofrer alterações sem prévia notificação. Copyright © 2003-2023 <https://www.dentalspeed.com/>, TODOS OS DIREITOS RESERVADOS. Algumas Ilustrações por Stories by Freepik. Imagens de produtos meramente ilustrativas. Os produtos e impressos Dental Speed são para uso próprio dos cirurgiões-dentistas. Vendas exclusivas por telefone e internet. Não trabalhamos com representantes ou outros canais de venda. Revenda Proibida. Dental Speed | CNPJ 13.612.214/0001-60 Rua Senador Carlos Gomes de Oliveira, 800, GP 04. Distrito Industrial - CEP 88104-785 - São José-SC. Responsáveis Técnicas: Mariana Vianna Kunzler | CRF-SC 4183 | Manoela Kluppel Riekes | CRF-SC 15353 | Marielle Meireles da Silva | CRF-SC 15871 | Nº Autorização ANVISA: Medicamentos 1.09.024-0 Produtos para saúde 8.08.016-3 Saneantes 3.05.080-3 Cosméticos 2.09.568-8

LUA DE PROCEDIMENTO SUPERMAX 20,99 CADA  
EM COMPRAS ACIMA DE R\$ 15,99\* PAGA APENAS R\$ 15,99 CADA  
Confira regras (https://www

(https://www.dentalspeed.com/familia/luva-latex-p-procedimento-supermax)

(https://www.dentalspeed.com/)

0

LUA DE PROCEDIMENTO PROCEDURE SUPERMAX  
 EM COMPRAS ACIMA DE R\$ 15,99 PAGUE APENAS R\$ 15,99

Confira regras

([https://www](https://www.dentalspeed.com))

# Lima K 2ª Série

## ALLPRIME

☆☆☆☆☆ (Avalie agora!)



### 10836 - Lima K 21mm Nº 45-80

Blister c/ 06 unidades. Saiba Mais (<https://www.dentalspeed.com/produto/lima-k-21-mm-n-45-80-allprime-2>)

De R\$ 27,90

**R\$ 19,99**

QUANTIDADE

comprar

### 10836 - Lima K 25mm Nº 45

Embalagem c/ 6 unidades. Saiba Mais (<https://www.dentalspeed.com/produto/lima-k-25-mm-n-45-allprime-2>)

De R\$ 27,90

**R\$ 19,99**

QUANTIDADE

comprar

### 10836 - Lima K 25mm Nº 45-80

Blister c/ 06 unidades. Saiba Mais (<https://www.dentalspeed.com/produto/lima-k-25-mm-n-45-80-allprime-2>)

(<https://www.dentalspeed.com/familia/lua-latex-n-procedimento-supermax>)

De R\$ 27,90

**R\$ 19,99**

(<https://www.dentalspeed.com/>)

0

[LUA DE PROCEDIMENTO PROCEDIMENTO SUPERMAX](#) **R\$ 20,99** CADA  
[EM COMPRAS ACIMA DE R\\$ 150,00](#) **R\$ 15,99** CADA  
[PAGUE APENAS R\\$ 15,99 CADA](#)

[Confira regras](#) (<https://www.dentalspeed.com/>)

Tem esse produto? Seja o primeiro a avaliá-lo!

QUANTIDADE

comprar

Escrever avaliação

Dentista, é sua **PRIMEIRA COMPRA?**  
 Temos um **CUPOM** de **15% OFF** para você!



### 10836 - Lima K 25mm Nº 50

Preencha os dados abaixo:

(<https://www.dentalspeed.com/produto/lima-k-25-mm-n-50-allprime-2>)

CPF/CNPJ\*

De R\$ 27,90

E-mail\* **R\$ 19,99**

Telefone\*

\*Campos obrigatórios.

Ao informar meus dados

Aceito receber

QUANTIDADE

comprar

### 10836 - Lima K 25mm Nº 60

Embalagem c/ 6 unidades. Saiba Mais (<https://www.dentalspeed.com/produto/lima-k-25-mm-n-60-allprime-2>)

De R\$ 27,90

**R\$ 19,99**

QUANTIDADE

comprar

### 10836 - Lima K 25mm Nº 80

Embalagem c/ 6 unidades. Saiba Mais (<https://www.dentalspeed.com/produto/lima-k-25-mm-n-80-allprime-2>)

De R\$ 27,90

**R\$ 19,99**

QUANTIDADE

comprar

### 10836 - Lima K 31mm Nº 45-80

Blister c/ 06 unidades. Saiba Mais (<https://www.dentalspeed.com/produto/lima-k-31-mm-n-45-80-allprime-2>)

De R\$ 27,90

**R\$ 19,99**

QUANTIDADE

comprar

(<https://www.dentalspeed.com/familia/luva-latex-p-procedimento-supermax>)

(<https://www.dentalspeed.com/>)

0

LUA DE 10036 O LIMA K 25mm Nº 70  
 LAVA DE PROCEDIMENTO PROCEDIMENTO SUPERMAX  
 ACIMA DE R\$ 15,99  
 PAGUE APENAS: R\$ 15,99  
 Confira regras (https://www.dentalspeed.com/faq)

Sobre a Dental Speed (https://www.dentalspeed.com/tira\_duvidas/sobre)

De R\$ 27,90

Programa Universitários (https://www.dentalspeed.com/universitarios)

**R\$ 19,99**

Trabalhe com a gente (https://www.dentalspeed.com/tira\_duvidas/email/curriculo)

Catálogos Virtuais (https://www.dentalspeed.com/catalogos/catalogo-de-produtos)

QUANTIDADE

1

Guardioes do Sorriso (https://www.dentalspeed.com/guardioes)

**comprar**

Simple Dental (https://www.dentalspeed.com/simples-dental)

Conta com a gente (https://www.dentalspeed.com/hotsite/conta-com-a-gente)

**10836 - Lima K 25mm Nº 70**

Diversidade (https://www.dentalspeed.com/paginas/diversidade)

Blister c/ 06 unidades. Saiba Mais (https://www.dentalspeed.com/produto/lima-k-25-mm-n-70-allprime-2)

De R\$ 27,90

**R\$ 19,99**

**Espaço do Cliente**

Meus Pedidos (https://www.dentalspeed.com/pedidos\_esb/index)

Boletos (https://www.dentalspeed.com/boletos)

**(Esgotado)**

**avise-me**

Meus Dados (https://www.dentalspeed.com/clientes/alterar)

Listas (https://www.dentalspeed.com/clientes/minhas\_listas)

Ajuda (https://www.dentalspeed.com/tira\_duvidas)

### Privacidade e Segurança de Informações

Guia de Segurança (https://www.dentalspeed.com/tira\_duvidas/guia\_de\_seguranca)

Política de Privacidade e Cookies (https://www.dentalspeed.com/tira\_duvidas/politica-de-privacidade)

Gerenciamento das Preferências de Cookies

LGPD Direito dos Titulares (https://privacyportal-br.onetrust.com/webform/7df92ceb-936a-459d-a84f-9b137870df61/01f0213a-2cf1-4cc2-bb59-471f3417ea0d)

Reporte de Incidentes de Privacidade (https://privacyportal-br.onetrust.com/incident-portal/webforms/7df92ceb-936a-459d-a84f-9b137870df61/6b1c1fa2-949c-4211-ae29-442def78d4df)

(https://www.dentalspeed.com/familia/luva-latex-p-procedimento-supermax)

(https://www.dentalspeed.com/)

LUVA DE PROCEDIMENTO  
SUPERMAX

LUVA DE A  
SU  
R\$ 20,99  
CADA

EM COMPRAS  
ACIMA DE  
R\$ 99,99  
PAGUE APENAS

ACIMA DE  
R\$ 15,99  
CADA

Confira regras

(<https://www>)

[Espaço do Cliente Dental Speed \(https://www.dentalspeed.com/clientes/minhaconta\)](https://www.dentalspeed.com/clientes/minhaconta)

[Tira Dúvidas \(https://www.dentalspeed.com/tira\\_duvidas\)](https://www.dentalspeed.com/tira_duvidas)

[Entrega / Frete \(https://www.dentalspeed.com/tira\\_duvidas/entrega\)](https://www.dentalspeed.com/tira_duvidas/entrega)

[Pagamentos \(https://www.dentalspeed.com/tira\\_duvidas/formas\\_pagamento\)](https://www.dentalspeed.com/tira_duvidas/formas_pagamento)

[Trocas e devoluções \(https://www.dentalspeed.com/tira\\_duvidas/troca\\_devolucao\)](https://www.dentalspeed.com/tira_duvidas/troca_devolucao)

[Fale Conosco \(https://www.dentalspeed.com/tira\\_duvidas/atendimento\)](https://www.dentalspeed.com/tira_duvidas/atendimento)

[Dúvidas Frequentes \(https://www.dentalspeed.com/tira\\_duvidas/duvidas\\_frequentes\)](https://www.dentalspeed.com/tira_duvidas/duvidas_frequentes)

[Segurança \(https://www.dentalspeed.com/tira\\_duvidas/seguranca\)](https://www.dentalspeed.com/tira_duvidas/seguranca)

[Política Comercial \(https://www.dentalspeed.com/tira\\_duvidas/politica-comercial\)](https://www.dentalspeed.com/tira_duvidas/politica-comercial)

[Venda para Universitários \(https://www.dentalspeed.com/universitarios/duvidas\)](https://www.dentalspeed.com/universitarios/duvidas)

[Código de Defesa do Consumidor \(https://www.procon.sc.gov.br/wp-content/uploads/2021/03/manual-cdc-2014.pdf\)](https://www.procon.sc.gov.br/wp-content/uploads/2021/03/manual-cdc-2014.pdf)

## Formas de Pagamento

### Cartão de Crédito

Pague em até 12x

[confira as condições \(https://www.dentalspeed.com/tira\\_duvidas/formas\\_pagamento\)](https://www.dentalspeed.com/tira_duvidas/formas_pagamento)

### Boleto Bancário

Pague em até 6x

Aprovação de crédito sujeita à análise.

[confira as condições \(https://www.dentalspeed.com/tira\\_duvidas/formas\\_pagamento\)](https://www.dentalspeed.com/tira_duvidas/formas_pagamento)

### Boleto Antecipado

À vista com 3% de desconto em produtos

## Redes Sociais

[\(<https://www.dentalspeed.com/familia/luva-latex-p-procedimento-supermax>\)](https://www.dentalspeed.com/familia/luva-latex-p-procedimento-supermax)

[\(https://www.dentalspeed.com/\)](https://www.dentalspeed.com/)

0





(<https://www.lojaconfiavel.com/dentalspeed>)

Compre também pelo **0800 701 6870** (tel:08007016870)

 Avalie-nos

Segunda a Sexta-feira, das 8h às 19h, e Sábado, das 9h às 13h.

Para melhor atender nossos clientes, não vendemos por atacado e reservamo-nos o direito de limitar, por cliente, a quantidade dos produtos anunciados. Preços, ofertas e condições exclusivos para internet e tele vendas, válidos durante o dia de hoje, podendo sofrer alterações sem prévia notificação. Copyright © 2003-2023 <https://www.dentalspeed.com/>, TODOS OS DIREITOS RESERVADOS. Algumas Ilustrações por Stories by Freepik. Imagens de produtos meramente ilustrativas. Os produtos e impressos Dental Speed são para uso próprio dos cirurgiões-dentistas. Vendas exclusivas por telefone e internet. Não trabalhamos com representantes ou outros canais de venda. Revenda Proibida. Dental Speed | CNPJ 13.612.214/0001-60 Rua Senador Carlos Gomes de Oliveira, 800, GP 04. Distrito Industrial - CEP 88104-785 - São José-SC. Responsáveis Técnicas: Mariana Vianna Kunzler | CRF-SC 4183 | Manoela Kluppel Riekes | CRF-SC 15353 | Marielle Meireles da Silva | CRF-SC 15871 | Nº Autorização ANVISA: Medicamentos 1.09.024-0 Produtos para saúde 8.08.016-3 Saneantes 3.05.080-3 Cosméticos 2.09.568-8



Digite o que você procura



Dentística e Estética  (<https://www.icevirtual.com.br/dentistica-e-estetica>)

Descartáveis  (<https://www.icevirtual.com.br/descartaveis>)

Instrumentais  (<https://www.icevirtual.com.br/instrumentais>)

Material de Consumo  (<https://www.icevirtual.com.br/material-de-consumo>)

Moldagem  (<https://www.icevirtual.com.br/moldagem>)  
(<https://www.icevirtual.com.br/>)

Resina  (<https://www.icevirtual.com.br/resina>)

Outros Departamentos  (<https://www.icevirtual.com.br/categoria/outros-departamentos.html>)

Minha Conta (</conta/index>)

Meu Carrinho (</carrinho/index>)



Início (https://www.icevirtual.com.br/) (https://www.icevirtual.com.br/carrinho/index)

Outros Departamentos (https://www.icevirtual.com.br/categoria/outros-departamentos.html) »

Endodontia (https://www.icevirtual.com.br/categoria/endodontia.html) »

Lima Endodôntica (https://www.icevirtual.com.br/categoria/lima-endodontica.html)

# LIMA K-FILE 2ª SÉRIE

CÓDIGO: p-1728

angelus.html)

Selecione a opção de **FORMATO**:

45/80 - 25mm

## R\$ 24,1

(https://www.icevirtual.com.br/lima-k-file-2o-serie-angelus.html)

ICE Cliente Esmeralda

CALCULE O FRETE

CEP

COMPARTILHE



(https://www.icevirtual.com.br/lima-k-file-2o-serie-angelus.html) (https://www.icevirtual.com.br/conta/index)

## DESCRIÇÃO DO PRODUTO

Indicado para preparo biomecânico (instrumentação) dos canais radiculares.

- \* Aço inoxidável.
- \* Padrão ISO.
- \* Maior resistência à fratura.
- \* Para atender às diversas necessidades clínicas.
- \* Em conformidade com as Normas Técnicas.

Em embalagem com 6 unidades.

Fale conosco, estamos online!

(<https://www.icevirtual.com.br/carrinho/index>)

(<https://www.icevirtual.com.br/lima-k-file-1o-serie-31mm-angelus>)



LIMA K-FILE 1º SÉRIE 31MM

(<https://www.icevirtual.com.br/lima-k-file-1o-serie-31mm-angelus>)

Adicionar (<https://www.icevirtual.com.br/lima-k-file-1o-serie-31mm-angelus>)

(<https://www.icevirtual.com.br/lima-k-file-1o-serie-31mm-angelus>)

Cliente Esmeralda

(<https://www.icevirtual.com.br/lima-k-file-1o-serie-31mm-maillefer-dentsply-sirona>)

R\$ 69,80

Adicionar (<https://www.icevirtual.com.br/lima-k-file-1o-serie-31mm-maillefer-dentsply-sirona>)

(<https://www.icevirtual.com.br/lima-k-file-1o-serie-21mm-maillefer-dentsply>)



Fale conosco, estamos online!



LIMA K-FILE 1° SÉRIE 21MM MAILLEFER - DENTSPLY SIRONA  
(HTTPS://WWW.ICEVIRTUAL.COM.BR/LIMA-K-FILE-1O-SERIE-21MM-MAILLEFER-DENTSPLY)

R\$ 71,30

Adicionar (https://www.icevirtual.com.br/lima-k-file-1o-serie-21mm-mallefer-dentsply)

(https://www.icevirtual.com.br/lima-k-file-1o-serie-21mm-mallefer-dentsply)

(https://www.icevirtual.com.br/lima-k-file-1o-serie-21mm-mallefer-dentsply)

LIMA K-FILE 1° SÉRIE 21MM MAILLEFER - DENTSPLY SIRONA  
(HTTPS://WWW.ICEVIRTUAL.COM.BR/LIMA-K-FILE-1O-SERIE-21MM-MAILLEFER-DENTSPLY)

Adicionar (https://www.icevirtual.com.br/lima-k-file-1o-serie-25mm-mallefer-dentsply)

(https://www.icevirtual.com.br/lima-k-file-1o-serie-25mm-mallefer-dentsply) [conta/index](#)

SIGA NOSSO INSTAGRAM  
@DENTALICEVIRTUAL

(HTTPS://INSTAGRAM.COM/DENTALICEVIRTUAL)





RECEBA NOSSAS OFERTAS POR E-MAIL  
(<https://www.icevirtual.com.br/carrinho/index>)

Digite seu email

ASSINAR >

CATEGORIAS



- (<https://www.icevirtual.com.br/>)
- Dentística e Estética (<https://www.icevirtual.com.br/>)
- Descartáveis (<https://www.icevirtual.com.br/>)
- Instrumentais (<https://www.icevirtual.com.br/>)
- Material de Consumo (<https://www.icevirtual.com.br/>)
- Moldagem (<https://www.icevirtual.com.br/>)
- Resina (<https://www.icevirtual.com.br/>)
- Outros Departamentos

(<https://www.icevirtual.com.br/>)

Fale Conosco

Como Chegar na Dental Ice

Política Comercial (<https://www.icevirtual.com.br/>)

Política de Troca e Devolução (<https://www.icevirtual.com.br/>)

Privacidade e Segurança (<https://www.icevirtual.com.br/>)

Sobre a Dental Ice (<https://www.icevirtual.com.br/>)

**ATENDIMENTO**

(<https://www.icevirtual.com.br/conta/index>)

☎ Telefone: (11) 3901-5352 (tel:(11) 3901-5352)

☎ Whatsapp: (11) 3906-1630 (<https://api.whatsapp.com/send?phone=551139061630>)

✉ E-mail: [contato@icevirtual.com.br](mailto:contato@icevirtual.com.br) (mailto:contato@icevirtual.com.br)

**CONTATO**

☎ Telefone: (11) 3901-5352 (tel:(11) 3901-5352)

Whatsapp: (11) 3906-1630 (<https://api.whatsapp.com/send?phone=551139061630>)

E-mail: [contato@icevirtual.com.br](mailto:contato@icevirtual.com.br) (mailto:contato@icevirtual.com.br)

Fale conosco, estamos online!





(https://www.icevital.com.br/carrinho/index)



Boleto Bancário



(https://www.ebit.com.br)

(https://www.suascomprasonline.com.br)

suascomprasonline

Cliente Esmeralda



(https://www.icevital.com.br/conta/index)



Ministerio da Saúde  
Secretaria Executiva  
Departamento de Economia da Saúde, Investimentos e Desenvolvimento  
Coordenação Geral de Economia da Saúde

**BPS - Banco de Preços em Saúde**

Quarta-feira 14 Dezembro 2022 10:49

GERAL

Usuário: Ana CARla Schutz Colonei

**ITENS**

Código BR: 0419947

Descrição CATMAT: FÓRCEPS ODONTOLÓGICO, MATERIAL:AÇO INOXIDÁVEL, TIPO:INFANTIL, NÚMERO:18 L, CARACTERÍSTICAS ADICIONAIS:MOLARES SUPERIORES LADO ESQUERDO, TIPO USO:AUTOCLAVÁVEL

**PERÍODO**

Data da Compra: 14/06/2021 à 14/12/2022

**BPS**

DADOS DO ITEM				DADOS DA COMPRA				DADOS DO FABRICANTE/FORNECEDOR		DADOS DA INSTITUIÇÃO			VALORES				
CÓDIGO BR	DESCRIÇÃO CATMAT	UNIDADE DE FORNECIMENTO	GENÉRICO	DATA COMPRA	MODALIDADE DA COMPRA	DATA INSERÇÃO	TIPO COMPRA	FABRICANTE	FORNECEDOR	NOME DA INSTITUIÇÃO	MUNICÍPIO	UF	QTD ITENS COMPRADOS	PREÇO UNITÁRIO	CMED - PREÇO REGULADO	COMPETÊNCIA CMED	MÉDIA PONDERADA
BR0419947	FÓRCEPS ODONTOLÓGICO, MATERIAL:AÇO INOXIDÁVEL, TIPO:INFANTIL, NÚMERO:18 L, CARACTERÍSTICAS ADICIONAIS:MOLARES SUPERIORES LADO ESQUERDO, TIPO	UNIDADE	Não	22/07/2022	Pregão	26/08/2022	A	6B INVENT GERMANY INOX CE - BRASIL, IMPORTACAO E EXPORTACAO - EIRELI	VERDE DISTRIBUIDORA DE MEDICAMENTOS LTDA	FUNDO MUNICIPAL DE SAUDE	IRATI	PR	5	76,9900	0,0000	N/A	77,9614
BR0419947	FÓRCEPS ODONTOLÓGICO, MATERIAL:AÇO INOXIDÁVEL, TIPO:INFANTIL, NÚMERO:18 L, CARACTERÍSTICAS ADICIONAIS:MOLARES SUPERIORES LADO ESQUERDO, TIPO	UNIDADE	Não	03/08/2022	Pregão	22/09/2022	A	GOLGRAN INDUSTRIA E COMERCIO DE INSTRUMENTA L ODONT LTDA	ALTERMED MATERIAL MEDICO HOSPITALAR LTDA	MUNICIPIO DE JANIOPOLIS	JANIOPOLIS	PR	2	80,3900	0,0000	N/A	77,9614

Fale Conosco: (61) 3315-3990 bps@saude.gov.br  
(61) 3315-3991 www.saude.gov/banco



Ministério da Saúde





Ministerio da Saúde  
Secretaria Executiva  
Departamento de Economia da Saúde, Investimentos e Desenvolvimento  
Coordenação Geral de Economia da Saúde

**BPS - Banco de Preços em Saúde**

Quarta-feira 14 Dezembro 2022 10:49

GERAL

Usuário: Ana CArla Schutz Coloneti

BPS

DADOS DO ITEM				DADOS DA COMPRA				DADOS DO FABRICANTE/FORNECEDOR		DADOS DA INSTITUIÇÃO			VALORES				
CÓDIGO BR	DESCRIÇÃO CATMAT	UNIDADE DE FORNECIMENTO	GENÉRICO	DATA COMPRA	MODALIDADE DA COMPRA	DATA INSERÇÃO	TIPO COMPRA	FABRICANTE	FORNECEDOR	NOME DA INSTITUIÇÃO	MUNICÍPIO	UF	QTD ITENS COMPRADOS	PREÇO UNITÁRIO	CMED - PREÇO REGULADO	COMPETÊNCIA CMED	MÉDIA PONDERADA
BR04199 47	FÓRCEPS ODONTOLÓGICO, MATERIAL:AÇO INOXIDÁVEL, TIPO:INFANTIL, NÚMERO:18 L, CARACTERÍSTICAS ADICIONAIS:MOLARES SUPERIORES LADO ESQUERDO, TIPO	UNIDADE	Não	17/09/2021	Pregão	12/04/2022	A	PRATA HOSPITALAR LTDA	PERFIL HOSPITALAR LTDA - ME	MUNICIPIO DE CACOAL	CACOAL	RO	20	93,0000	0,0000	N/A	77,9614

### Observações

#### "Média Ponderada"

Emprega a média simples e o desvio-padrão dos preços unitários para desconsiderar os registros com preços unitários menores que a subtração do primeiro pelo segundo e maiores que a soma de ambos. Dos registros restantes, apura-se o quociente do valor total das transações pela quantidade total vendida. Ref.: Estatística para Economistas - 3ª Edição. Rodolfo Hoffmann - Pag. 39. Estes registros com preços unitários extremos são, em muitos casos, resultado de erros de especificação ou de digitação e, portanto, esta seleção homogênea e aumenta a consistência desta medida representativa."

Fale Conosco: (61) 3315-3990 bps@saude.gov.br  
(61) 3315-3991 www.saude.gov/banco



Ministério da Saúde



Ministerio da Saúde  
Secretaria Executiva  
Departamento de Economia da Saúde, Investimentos e Desenvolvimento  
Coordenação Geral de Economia da Saúde  
**BPS - Banco de Preços em Saúde**

Quarta-feira 14 Dezembro 2022 10:51

GERAL

Usuário: Ana CARla Schutz Coloneti

## ITENS

Código BR: 0419948

Descrição CATMAT: FÓRCEPS ODONTOLÓGICO, MATERIAL:AÇO INOXIDÁVEL, TIPO:INFANTIL, NÚMERO:18D, CARACTERÍSTICAS ADICIONAIS:MOLARES SUPERIORES LADO DIREITO, TIPO

## PERÍODO

Data da Compra: 14/06/2021 à 14/12/2022

## BPS

DADOS DO ITEM				DADOS DA COMPRA				DADOS DO FABRICANTE/FORNECEDOR		DADOS DA INSTITUIÇÃO			VALORES				
CÓDIGO BR	DESCRIÇÃO CATMAT	UNIDADE DE FORNECIMENTO	GENÉRICO	DATA COMPRA	MODALIDADE DA COMPRA	DATA INSERÇÃO	TIPO COMPRA	FABRICANTE	FORNECEDOR	NOME DA INSTITUIÇÃO	MUNICÍPIO	UF	QTD ITENS COMPRADOS	PREÇO UNITÁRIO	CMED - PREÇO REGULADO	COMPETÊNCIA CMED	MÉDIA PONDERADA
BR0419948	FÓRCEPS ODONTOLÓGICO, MATERIAL:AÇO INOXIDÁVEL, TIPO:INFANTIL, NÚMERO:18D, CARACTERÍSTICAS ADICIONAIS:MOLARES SUPERIORES LADO DIREITO, TIPO	UNIDADE	Não	22/07/2022	Pregão	26/08/2022	A	6B INVENT GERMANY INOX CE - BRASIL, IMPORTACAO E EXPORTACAO - EIRELI	E.C. DOS SANTOS COMERCIAL EIRELI	FUNDO MUNICIPAL DE SAUDE	IRATI	PR	5	74,9800	0,0000	N/A	76,5257
BR0419948	FÓRCEPS ODONTOLÓGICO, MATERIAL:AÇO INOXIDÁVEL, TIPO:INFANTIL, NÚMERO:18D, CARACTERÍSTICAS ADICIONAIS:MOLARES SUPERIORES LADO DIREITO, TIPO	UNIDADE	Não	03/08/2022	Pregão	22/09/2022	A	GOLGRAN INDUSTRIA E COMERCIO DE INSTRUMENTAL ODONT LTDA	ALTERMED MATERIAL MEDICO HOSPITALAR LTDA	MUNICIPIO DE JANIOPOLIS	JANIOPOLIS	PR	2	80,3900	0,0000	N/A	76,5257



Ministerio da Saúde  
Secretaria Execultiva  
Departamento de Economia da Saúde, Investimentos e Desenvolvimento  
Coordenação Geral de Economia da Saúde

**BPS - Banco de Preços em Saúde**

Quarta-feira 14 Dezembro 2022 10:51

GERAL

Usuário: Ana CArla Schutz Coloneti

BPS

DADOS DO ITEM				DADOS DA COMPRA				DADOS DO FABRICANTE/FORNECEDOR		DADOS DA INSTITUIÇÃO			VALORES				
CÓDIGO BR	DESCRIÇÃO CATMAT	UNIDADE DE FORNECIMENTO	GENÉRICO	DATA COMPRA	MODALIDADE DA COMPRA	DATA INSERÇÃO	TIPO COMPRA	FABRICANTE	FORNECEDOR	NOME DA INSTITUIÇÃO	MUNICÍPIO	UF	QTD ITENS COMPRADOS	PREÇO UNITÁRIO	CMED - PREÇO REGULADO	COMPETÊNCIA CMED	MÉDIA PONDERADA

### Observações

#### "Média Ponderada

Emprega a média simples e o desvio-padrão dos preços unitários para desconsiderar os registros com preços unitários menores que a subtração do primeiro pelo segundo e maiores que a soma de ambos. Dos registros restantes, apura-se o quociente do valor total das transações pela quantidade total vendida. Ref.: Estatística para Economistas - 3ª Edição. Rodolfo Hoffmann - Pag. 39. Estes registros com preços unitários extremos são, em muitos casos, resultado de erros de especificação ou de digitação e, portanto, esta seleção homogênea e aumenta a consistência desta medida representativa."

Fale Conosco: (61) 3315-3990 bps@saude.gov.br  
(61) 3315-3991 www.saude.gov/banco



Ministério da Saúde



Ministerio da Saúde  
Secretaria Executiva  
Departamento de Economia da Saúde, Investimentos e Desenvolvimento  
Coordenação Geral de Economia da Saúde

**BPS - Banco de Preços em Saúde**

Quarta-feira 14 Dezembro 2022 10:52

GERAL

Usuário: Ana CARla Schutz Coloneti

**ITENS**

Código BR: 0430584

Descrição CATMAT: FÓRCEPS ODONTOLÓGICO, MATERIAL:AÇO INOXIDÁVEL, TIPO:INFANTIL, NÚMERO:44, CARACTERÍSTICAS ADICIONAIS:MOLARES INFERIORES AMBOS OS LADOS, TIPO

**PERÍODO**

Data da Compra: 14/06/2021 à 14/12/2022

**BPS**

DADOS DO ITEM				DADOS DA COMPRA				DADOS DO FABRICANTE/FORNECEDOR		DADOS DA INSTITUIÇÃO			VALORES				
CÓDIGO BR	DESCRIÇÃO CATMAT	UNIDADE DE FORNECIMENTO	GENÉRICO	DATA COMPRA	MODALIDADE DA COMPRA	DATA INSERÇÃO	TIPO COMPRA	FABRICANTE	FORNECEDOR	NOME DA INSTITUIÇÃO	MUNICÍPIO	UF	QTD ITENS COMPRADOS	PREÇO UNITÁRIO	CMED - PREÇO REGULADO	COMPETÊNCIA CMED	MÉDIA PONDERADA
BR0430584	FÓRCEPS ODONTOLÓGICO, MATERIAL:AÇO INOXIDÁVEL, TIPO:INFANTIL, NÚMERO:44, CARACTERÍSTICAS ADICIONAIS:MOLARES INFERIORES AMBOS OS LADOS, TIPO	UNIDADE	Não	27/07/2021	Pregão	07/12/2021	A	6B INVENT GERMANY INOX CE - BRASIL, IMPORTACAO E EXPORTACAO - EIRELI	GUSTAVO NICOLINO - EPP	MUNICIPIO DE PONTALINDA	PONTALINDA	SP	1	68,1000	0,0000	N/A	68,6833
BR0430584	FÓRCEPS ODONTOLÓGICO, MATERIAL:AÇO INOXIDÁVEL, TIPO:INFANTIL, NÚMERO:44, CARACTERÍSTICAS ADICIONAIS:MOLARES INFERIORES AMBOS OS LADOS, TIPO	UNIDADE	Não	06/07/2022	Pregão	29/09/2022	A	MAQUIRA INDUSTRIA DE PRODUTOS ODONTOLOGICOS LTDA	DENTAX COMERCIO DE PRODUTOS ODONTOLOGICOS LTDA - ME	AUTARQUIA MUNICIPAL DE SAUDE DE CAMBIRA	CAMBIRA	PR	5	68,8000	0,0000	N/A	68,6833

Fale Conosco: (61) 3315-3990 bps@saude.gov.br  
(61) 3315-3991 www.saude.gov/banco



Ministério da Saúde



Ministerio da Saúde  
Secretaria Executiva  
Departamento de Economia da Saúde, Investimentos e Desenvolvimento  
Coordenação Geral de Economia da Saúde

**BPS - Banco de Preços em Saúde**

Quarta-feira 14 Dezembro 2022 10:52

GERAL

Usuário: Ana CArla Schutz Coloneti

BPS

DADOS DO ITEM				DADOS DA COMPRA				DADOS DO FABRICANTE/FORNECEDOR		DADOS DA INSTITUIÇÃO			VALORES				
CÓDIGO BR	DESCRIÇÃO CATMAT	UNIDADE DE FORNECIMENTO	GENÉRICO	DATA COMPRA	MODALIDADE DA COMPRA	DATA INSERÇÃO	TIPO COMPRA	FABRICANTE	FORNECEDOR	NOME DA INSTITUIÇÃO	MUNICÍPIO	UF	QTD ITENS COMPRADOS	PREÇO UNITÁRIO	CMED - PREÇO REGULADO	COMPETÊNCIA CMED	MÉDIA PONDERADA
BR04305 84	FÓRCEPS ODONTOLÓGICO, MATERIAL:AÇO INOXIDÁVEL, TIPO:INFANTIL, NÚMERO:44, CARACTERÍSTICAS ADICIONAIS:MOLARES INFERIORES AMBOS OS LADOS, TIPO	UNIDADE	Não	22/07/2022	Pregão	26/08/2022	A	6B INVENT GERMANY INOX CE - BRASIL, IMPORTACAO E EXPORTACAO - EIRELI	E.C. DOS SANTOS COMERCIAL EIRELI	FUNDO MUNICIPAL DE SAUDE	IRATI	PR	5	74,9800	0,0000	N/A	68,6833

### Observações

#### "Média Ponderada"

Emprega a média simples e o desvio-padrão dos preços unitários para desconsiderar os registros com preços unitários menores que a subtração do primeiro pelo segundo e maiores que a soma de ambos. Dos registros restantes, apura-se o quociente do valor total das transações pela quantidade total vendida. Ref.: Estatística para Economistas - 3ª Edição. Rodolfo Hoffmann - Pag. 39. Estes registros com preços unitários extremos são, em muitos casos, resultado de erros de especificação ou de digitação e, portanto, esta seleção homogênea e aumenta a consistência desta medida representativa."

Fale Conosco: (61) 3315-3990 bps@saude.gov.br  
(61) 3315-3991 www.saude.gov/banco



Ministério da Saúde



Ministerio da Saúde  
Secretaria Executiva  
Departamento de Economia da Saúde, Investimentos e Desenvolvimento  
Coordenação Geral de Economia da Saúde

**BPS - Banco de Preços em Saúde**

Quarta-feira 14 Dezembro 2022 10:53

GERAL

Usuário: Ana CARla Schutz Coloneti

**ITENS**

Código BR: 0374821

Descrição CATMAT: FORMOCRESOL USO ODONTOLÓGICO, COMPOSIÇÃO:FORMALDEÍDO + ORTO-CRESOL, CONCENTRAÇÃO:19% + 35% APROXIMADAMENTE, VEÍCULO:EM SOLUÇÃO GLICERINADA

**PERÍODO**

Data da Compra: 14/06/2021 à 14/12/2022

**BPS**

DADOS DO ITEM				DADOS DA COMPRA				DADOS DO FABRICANTE/FORNECEDOR		DADOS DA INSTITUIÇÃO			VALORES				
CÓDIGO BR	DESCRIÇÃO CATMAT	UNIDADE DE FORNECIMENTO	GENÉRICO	DATA COMPRA	MODALIDADE DA COMPRA	DATA INSERÇÃO	TIPO COMPRA	FABRICANTE	FORNECEDOR	NOME DA INSTITUIÇÃO	MUNICÍPIO	UF	QTD ITENS COMPRADOS	PREÇO UNITÁRIO	CMED - PREÇO REGULADO	COMPETÊNCIA CMED	MÉDIA PONDERADA
BR0374821	FORMOCRESOL USO ODONTOLÓGICO, COMPOSIÇÃO:FORMALDEÍDO + ORTO-CRESOL, CONCENTRAÇÃO:19% + 35% APROXIMADAMENTE, VEÍCULO:EM SOLUÇÃO GLICERINADA	FRASCO 10,00 ML	Não	02/06/2022	Pregão	14/09/2022	A	MAQUIRA INDUSTRIA DE PRODUTOS ODONTOLOGICOS LTDA	MORETI DISTRIBUIDORA DE PRODUTOS MEDICOS E ODONTOLOGICOS EIRELI	AUTARQUIA MUNICIPAL DE SAUDE DE APUCARANA A M S	APUCARANA	PR	100	3,5000	0,0000	N/A	4,1623
BR0374821	FORMOCRESOL USO ODONTOLÓGICO, COMPOSIÇÃO:FORMALDEÍDO + ORTO-CRESOL, CONCENTRAÇÃO:19% + 35% APROXIMADAMENTE, VEÍCULO:EM SOLUÇÃO GLICERINADA	FRASCO 10,00 ML	Não	09/09/2021	Pregão	09/11/2021	A	MAQUIRA INDUSTRIA DE PRODUTOS ODONTOLOGICOS LTDA	MAXIMA DENTAL IMPORTACAO, EXPORTACAO E COMERCIO DE PRODUTOS ODONTOLOGICOS EIRELI	FUNDO MUNICIPAL DE SAUDE	CAPANEMA	PR	35	3,9900	0,0000	N/A	4,1623
BR0374821	FORMOCRESOL USO ODONTOLÓGICO, COMPOSIÇÃO:FORMALDEÍDO + ORTO-CRESOL, CONCENTRAÇÃO:19% + 35% APROXIMADAMENTE, VEÍCULO:EM SOLUÇÃO GLICERINADA	FRASCO 10,00 ML	Não	16/11/2021	Pregão	25/11/2021	A	MAQUIRA INDUSTRIA DE PRODUTOS ODONTOLOGICOS LTDA	MAXIMA DENTAL IMPORTACAO, EXPORTACAO E COMERCIO DE PRODUTOS ODONTOLOGICOS EIRELI	FUNDO MUNICIPAL DE SAUDE DE Balsa Nova	BALSA NOVA	PR	25	3,9900	0,0000	N/A	4,1623

Fale Conosco: (61) 3315-3990 bps@saude.gov.br  
(61) 3315-3991 www.saude.gov/banco



Ministério da Saúde



Ministerio da Saúde  
Secretaria Executiva  
Departamento de Economia da Saúde, Investimentos e Desenvolvimento  
Coordenação Geral de Economia da Saúde

**BPS - Banco de Preços em Saúde**

Quarta-feira 14 Dezembro 2022 10:53

GERAL

Usuário: Ana CARla Schutz Coloneti

BPS

DADOS DO ITEM				DADOS DA COMPRA				DADOS DO FABRICANTE/FORNECEDOR		DADOS DA INSTITUIÇÃO			VALORES				
CÓDIGO BR	DESCRIÇÃO CATMAT	UNIDADE DE FORNECIMENTO	GENÉRICO	DATA COMPRA	MODALIDADE DA COMPRA	DATA INSERÇÃO	TIPO COMPRA	FABRICANTE	FORNECEDOR	NOME DA INSTITUIÇÃO	MUNICÍPIO	UF	QTD ITENS COMPRADOS	PREÇO UNITÁRIO	CMED - PREÇO REGULADO	COMPETÊNCIA CMED	MÉDIA PONDERADA
BR03748 21	35% APROXIMADAMENTE, VEÍCULO:EM SOLUÇÃO GLICERINADA	FRASCO 10,00 ML	Não	16/11/2021	Pregão	25/11/2021	A	MAQUIRA INDUSTRIA DE PRODUTOS ODONTOLOGI COS LTDA	S EIRELI	FUNDO MUNICIPAL DE SAUDE DE BALSA NOVA	BALSA NOVA	PR	25	3,9900	0,0000	N/A	4,1623
BR03748 21	FORMOCRESOL USO ODONTOLÓGICO, COMPOSIÇÃO:FORMALD EÍDO + ORTO-CRESOL, CONCENTRAÇÃO:19% + 35% APROXIMADAMENTE, VEÍCULO:EM SOLUÇÃO GLICERINADA	FRASCO 10,00 ML	Não	05/01/2022	Pregão	30/08/2022	A	BIODINAMICA QUIMICA E FARMACEUTIC A LTDA - EPP	POSSATTO & MARCELLO LTDA - ME	FUNDO MUNICIPAL DE SAUDE DE PIRAQUARA	PIRAQUARA	PR	50	4,0300	0,0000	N/A	4,1623
BR03748 21	FORMOCRESOL USO ODONTOLÓGICO, COMPOSIÇÃO:FORMALD EÍDO + ORTO-CRESOL, CONCENTRAÇÃO:19% + 35% APROXIMADAMENTE, VEÍCULO:EM SOLUÇÃO GLICERINADA	FRASCO 10,00 ML	Não	18/02/2022	Pregão	17/03/2022	A	MAQUIRA INDUSTRIA DE PRODUTOS ODONTOLOGI COS LTDA	MAXIMA DENTAL IMPORTACAO, EXPORTACAO E COMERCIO DE PRODUTOS ODONTOLOGICO S EIRELI	CONSORCIO INTERMUNICIPAL DO SUL DO ESTADO DE ALAGOAS - CONISUL	PENEDO	AL	4585	4,1000	0,0000	N/A	4,1623
BR03748 21	FORMOCRESOL USO ODONTOLÓGICO, COMPOSIÇÃO:FORMALD EÍDO + ORTO-CRESOL, CONCENTRAÇÃO:19% + 35% APROXIMADAMENTE, VEÍCULO:EM SOLUÇÃO	FRASCO 10,00 ML	Não	06/06/2022	Pregão	01/08/2022	A	MAQUIRA INDUSTRIA DE PRODUTOS ODONTOLOGI COS LTDA	MEGA DENTAL IMPORTACAO, EXPORTACAO E COMERCIO DE PRODUTOS ODONTOLOGICO S EIRELI - ME	MUNICIPIO DE MARIA HELENA	MARIA HELENA	PR	6	4,2000	0,0000	N/A	4,1623

Fale Conosco: (61) 3315-3990 bps@saude.gov.br  
(61) 3315-3991 www.saude.gov/banco



Ministério da  
Saúde



Ministerio da Saúde  
Secretaria Executiva  
Departamento de Economia da Saúde, Investimentos e Desenvolvimento  
Coordenação Geral de Economia da Saúde

**BPS - Banco de Preços em Saúde**

Quarta-feira 14 Dezembro 2022 10:53

GERAL

Usuário: Ana CARla Schutz Coloneti

BPS

DADOS DO ITEM				DADOS DA COMPRA				DADOS DO FABRICANTE/FORNECEDOR		DADOS DA INSTITUIÇÃO			VALORES				
CÓDIGO BR	DESCRIÇÃO CATMAT	UNIDADE DE FORNECIMENTO	GENÉRICO	DATA COMPRA	MODALIDADE DA COMPRA	DATA INSERÇÃO	TIPO COMPRA	FABRICANTE	FORNECEDOR	NOME DA INSTITUIÇÃO	MUNICÍPIO	UF	QTD ITENS COMPRADOS	PREÇO UNITÁRIO	CMED - PREÇO REGULADO	COMPETÊNCIA CMED	MÉDIA PONDERADA
BR03748 21	GLICERINADA	FRASCO 10,00 ML	Não	06/06/2022	Pregão	01/08/2022	A	MAQUIRA INDUSTRIA DE PRODUTOS ODONTOLOGICOS LTDA	MEGA DENTAL IMPORTACAO, EXPORTACAO E COMERCIO DE PRODUTOS ODONTOLOGICOS EIRELI - ME	MUNICIPIO DE MARIA HELENA	MARIA HELENA	PR	6	4,2000	0,0000	N/A	4,1623
BR03748 21	FORMOCRESOL USO ODONTOLÓGICO, COMPOSIÇÃO:FORMALDÉIDO + ORTO-CRESOL, CONCENTRAÇÃO:19% + 35% APROXIMADAMENTE, VEÍCULO:EM SOLUÇÃO GLICERINADA	FRASCO 10,00 ML	Não	13/09/2022	Pregão	05/10/2022	A	MAQUIRA INDUSTRIA DE PRODUTOS ODONTOLOGICOS LTDA	EMIGE MATERIAIS ODONTOLOGICOS LTDA	FUNDO MUNICIPAL DE SAUDE	MASSAPE	CE	500	4,2100	0,0000	N/A	4,1623
BR03748 21	FORMOCRESOL USO ODONTOLÓGICO, COMPOSIÇÃO:FORMALDÉIDO + ORTO-CRESOL, CONCENTRAÇÃO:19% + 35% APROXIMADAMENTE, VEÍCULO:EM SOLUÇÃO GLICERINADA	FRASCO 10,00 ML	Não	30/08/2022	Pregão	07/10/2022	A	MAQUIRA INDUSTRIA DE PRODUTOS ODONTOLOGICOS LTDA	DENTAL BH BRASIL COMERCIO DE PRODUTOS ODONTO-MEDICO -HOSPITALAR EIRELI	CONSORCIO INTERMUNICIPAL DO VALE DO SAO FRANCISCO - CONIVALES	AMPARO DE SAO FRANCISCO	SE	104	4,2100	0,0000	N/A	4,1623
BR03748 21	FORMOCRESOL USO ODONTOLÓGICO, COMPOSIÇÃO:FORMALDÉIDO + ORTO-CRESOL, CONCENTRAÇÃO:19% + 35% APROXIMADAMENTE,	FRASCO 10,00 ML	Não	22/07/2022	Pregão	26/08/2022	A	MAQUIRA INDUSTRIA DE PRODUTOS ODONTOLOGICOS LTDA	EMIGE MATERIAIS ODONTOLOGICOS LTDA	FUNDO MUNICIPAL DE SAUDE	IRATI	PR	35	4,2300	0,0000	N/A	4,1623

Fale Conosco: (61) 3315-3990 bps@saude.gov.br  
(61) 3315-3991 www.saude.gov/banco



Ministério da Saúde





Ministerio da Saúde  
Secretaria Executiva  
Departamento de Economia da Saúde, Investimentos e Desenvolvimento  
Coordenação Geral de Economia da Saúde

**BPS - Banco de Preços em Saúde**

Quarta-feira 14 Dezembro 2022 10:53

GERAL

Usuário: Ana CARla Schutz Coloneti

BPS

DADOS DO ITEM				DADOS DA COMPRA				DADOS DO FABRICANTE/FORNECEDOR		DADOS DA INSTITUIÇÃO			VALORES				
CÓDIGO BR	DESCRIÇÃO CATMAT	UNIDADE DE FORNECIMENTO	GENÉRICO	DATA COMPRA	MODALIDADE DA COMPRA	DATA INSERÇÃO	TIPO COMPRA	FABRICANTE	FORNECEDOR	NOME DA INSTITUIÇÃO	MUNICÍPIO	UF	QTD ITENS COMPRADOS	PREÇO UNITÁRIO	CMED - PREÇO REGULADO	COMPETÊNCIA CMED	MÉDIA PONDERADA
BR03748 21	VEÍCULO:EM SOLUÇÃO GLICERINADA	FRASCO 10,00 ML	Não	22/07/2022	Pregão	26/08/2022	A	MAQUIRA INDUSTRIA DE PRODUTOS ODONTOLOGICOS LTDA	EMIGE MATERIAIS ODONTOLOGICOS LTDA	FUNDO MUNICIPAL DE SAUDE	IRATI	PR	35	4,2300	0,0000	N/A	4,1623
BR03748 21	FORMOCRESOL USO ODONTOLÓGICO, COMPOSIÇÃO:FORMALDEÍDO + ORTO-CRESOL, CONCENTRAÇÃO:19% + 35% APROXIMADAMENTE, VEÍCULO:EM SOLUÇÃO GLICERINADA	FRASCO 10,00 ML	Não	07/10/2021	Pregão	21/07/2022	A	MAQUIRA INDUSTRIA DE PRODUTOS ODONTOLOGICOS LTDA	ATHENA COMERCIO DE PRODUTOS ODONTOLOGICOS MEDICOS E HOSPITALARES - EIRELI	FUNDO MUNICIPAL DE SAUDE DO MUNICIPIO DE ASTORGA	ASTORGA	PR	30	4,3000	0,0000	N/A	4,1623
BR03748 21	FORMOCRESOL USO ODONTOLÓGICO, COMPOSIÇÃO:FORMALDEÍDO + ORTO-CRESOL, CONCENTRAÇÃO:19% + 35% APROXIMADAMENTE, VEÍCULO:EM SOLUÇÃO GLICERINADA	FRASCO 10,00 ML	Não	16/08/2022	Pregão	27/09/2022	A	MAQUIRA INDUSTRIA DE PRODUTOS ODONTOLOGICOS LTDA	MEGA DENTAL IMPORTACAO, EXPORTACAO E COMERCIO DE PRODUTOS ODONTOLOGICOS EIRELI - ME	FUNDO MUNICIPAL DE SAUDE DE RIBEIRAO DO PINHAL	RIBEIRAO DO PINHAL	PR	2	4,3200	0,0000	N/A	4,1623
BR03748 21	FORMOCRESOL USO ODONTOLÓGICO, COMPOSIÇÃO:FORMALDEÍDO + ORTO-CRESOL, CONCENTRAÇÃO:19% + 35% APROXIMADAMENTE, VEÍCULO:EM SOLUÇÃO GLICERINADA	FRASCO 10,00 ML	Não	19/08/2022	Pregão	24/08/2022	A	MAQUIRA INDUSTRIA DE PRODUTOS ODONTOLOGICOS LTDA	EMIGE MATERIAIS ODONTOLOGICOS LTDA	FUNDO MUNICIPAL DE SAUDE - MAUA DA SERRA	MAUA DA SERRA	PR	30	4,4100	0,0000	N/A	4,1623

Fale Conosco: (61) 3315-3990 bps@saude.gov.br  
(61) 3315-3991 www.saude.gov/banco



Ministério da Saúde



Ministerio da Saúde  
Secretaria Executiva  
Departamento de Economia da Saúde, Investimentos e Desenvolvimento  
Coordenação Geral de Economia da Saúde

**BPS - Banco de Preços em Saúde**

Quarta-feira 14 Dezembro 2022 10:53

GERAL

Usuário: Ana CARla Schutz Coloneti

BPS

DADOS DO ITEM				DADOS DA COMPRA				DADOS DO FABRICANTE/FORNECEDOR		DADOS DA INSTITUIÇÃO			VALORES				
CÓDIGO BR	DESCRIÇÃO CATMAT	UNIDADE DE FORNECIMENTO	GENÉRICO	DATA COMPRA	MODALIDADE DA COMPRA	DATA INSERÇÃO	TIPO COMPRA	FABRICANTE	FORNECEDOR	NOME DA INSTITUIÇÃO	MUNICÍPIO	UF	QTD ITENS COMPRADOS	PREÇO UNITÁRIO	CMED - PREÇO REGULADO	COMPETÊNCIA CMED	MÉDIA PONDERADA
BR03748 21	GLICERINADA	FRASCO 10,00 ML	Não	19/08/2022	Pregão	24/08/2022	A	MAQUIRA INDUSTRIA DE PRODUTOS ODONTOLOGICOS LTDA	EMIGE MATERIAIS ODONTOLOGICOS LTDA	FUNDO MUNICIPAL DE SAUDE - MAUA DA SERRA	MAUA DA SERRA	PR	30	4,4100	0,0000	N/A	4,1623
BR03748 21	FORMOCRESOL USO ODONTOLÓGICO, COMPOSIÇÃO: FORMALDEÍDO + ORTO-CRESOL, CONCENTRAÇÃO: 19% + 35% APROXIMADAMENTE, VEÍCULO: EM SOLUÇÃO GLICERINADA	FRASCO 10,00 ML	Não	14/06/2022	Pregão	07/11/2022	A	MAQUIRA INDUSTRIA DE PRODUTOS ODONTOLOGICOS LTDA	ODONTOMED COMERCIO DE PRODUTOS MEDICO HOSPITALARES LTDA - ME	MUNICIPIO DE CONDADO	CONDADO	PB	15	4,6500	0,0000	N/A	4,1623
BR03748 21	FORMOCRESOL USO ODONTOLÓGICO, COMPOSIÇÃO: FORMALDEÍDO + ORTO-CRESOL, CONCENTRAÇÃO: 19% + 35% APROXIMADAMENTE, VEÍCULO: EM SOLUÇÃO GLICERINADA	FRASCO 10,00 ML	Não	01/09/2022	Pregão	23/09/2022	A	MAQUIRA INDUSTRIA DE PRODUTOS ODONTOLOGICOS LTDA	ALTERMED MATERIAL MEDICO HOSPITALAR LTDA	FUNDO MUNICIPAL DE SAUDE	MARECHAL CANDIDO RONDON	PR	45	4,6900	0,0000	N/A	4,1623
BR03748 21	FORMOCRESOL USO ODONTOLÓGICO, COMPOSIÇÃO: FORMALDEÍDO + ORTO-CRESOL, CONCENTRAÇÃO: 19% + 35% APROXIMADAMENTE, VEÍCULO: EM SOLUÇÃO GLICERINADA	FRASCO 10,00 ML	Não	06/07/2022	Pregão	29/09/2022	A	MAQUIRA INDUSTRIA DE PRODUTOS ODONTOLOGICOS LTDA	VERDE DISTRIBUIDORA DE MEDICAMENTOS LTDA	AUTARQUIA MUNICIPAL DE SAUDE DE CAMBIRA	CAMBIRA	PR	10	4,7800	0,0000	N/A	4,1623

Fale Conosco: (61) 3315-3990 bps@saude.gov.br  
(61) 3315-3991 www.saude.gov/banco



Ministério da Saúde



Ministerio da Saúde  
Secretaria Executiva  
Departamento de Economia da Saúde, Investimentos e Desenvolvimento  
Coordenação Geral de Economia da Saúde

**BPS - Banco de Preços em Saúde**

Quarta-feira 14 Dezembro 2022 10:53

GERAL

Usuário: Ana CARla Schutz Coloneti

BPS

DADOS DO ITEM				DADOS DA COMPRA				DADOS DO FABRICANTE/FORNECEDOR		DADOS DA INSTITUIÇÃO			VALORES				
CÓDIGO BR	DESCRIÇÃO CATMAT	UNIDADE DE FORNECIMENTO	GENÉRICO	DATA COMPRA	MODALIDADE DA COMPRA	DATA INSERÇÃO	TIPO COMPRA	FABRICANTE	FORNECEDOR	NOME DA INSTITUIÇÃO	MUNICÍPIO	UF	QTD ITENS COMPRADOS	PREÇO UNITÁRIO	CMED - PREÇO REGULADO	COMPETÊNCIA CMED	MÉDIA PONDERADA
BR03748 21	GLICERINADA	FRASCO 10,00 ML	Não	06/07/2022	Pregão	29/09/2022	A	MAQUIRA INDUSTRIA DE PRODUTOS ODONTOLOGI COS LTDA	VERDE DISTRIBUIDORA DE MEDICAMENTOS LTDA	AUTARQUIA MUNICIPAL DE SAUDE DE CAMBIRA	CAMBIRA	PR	10	4,7800	0,0000	N/A	4,1623
BR03748 21	FORMOCRESOL USO ODONTOLÓGICO, COMPOSIÇÃO:FORMALD EÍDO + ORTO-CRESOL, CONCENTRAÇÃO:19% + 35% APROXIMADAMENTE, VEÍCULO:EM SOLUÇÃO GLICERINADA	FRASCO 10,00 ML	Não	12/07/2022	Pregão	04/11/2022	A	BIODINAMICA QUIMICA E FARMACEUTICA LTDA - EPP	DENTAL PRIME - PRODUTOS ODONTOLOGICOS MEDICOS HOSPITALARES - EIRELI - ME	MUNICIPIO DE GUAPOREMA	GUAPOREMA	PR	1	5,5000	0,0000	N/A	4,1623
BR03748 21	FORMOCRESOL USO ODONTOLÓGICO, COMPOSIÇÃO:FORMALD EÍDO + ORTO-CRESOL, CONCENTRAÇÃO:19% + 35% APROXIMADAMENTE, VEÍCULO:EM SOLUÇÃO GLICERINADA	FRASCO 10,00 ML	Não	17/09/2021	Pregão	12/04/2022	A	PRATA HOSPITALAR LTDA	PERFIL HOSPITALAR LTDA - ME	MUNICIPIO DE CACOAL	CACOAL	RO	20	5,7500	0,0000	N/A	4,1623
BR03748 21	FORMOCRESOL USO ODONTOLÓGICO, COMPOSIÇÃO:FORMALD EÍDO + ORTO-CRESOL, CONCENTRAÇÃO:19% + 35% APROXIMADAMENTE, VEÍCULO:EM SOLUÇÃO GLICERINADA	FRASCO 10,00 ML	Não	16/09/2022	Pregão	06/10/2022	A	MAQUIRA INDUSTRIA DE PRODUTOS ODONTOLOGI COS LTDA	DENTAL BH BRASIL COMERCIO DE PRODUTOS ODONTO-MEDICO -HOSPITALAR EIRELI	FUNDO MUNICIPAL DE SAUDE	ARACAJU	SE	100	5,9900	0,0000	N/A	4,1623

Fale Conosco: (61) 3315-3990 bps@saude.gov.br  
(61) 3315-3991 www.saude.gov/banco



Ministério da Saúde



Ministerio da Saúde  
Secretaria Execultiva  
Departamento de Economia da Saúde, Investimentos e Desenvolvimento  
Coordenação Geral de Economia da Saúde

**BPS - Banco de Preços em Saúde**

Quarta-feira 14 Dezembro 2022 10:53

GERAL

Usuário: Ana CARla Schutz Coloneti

BPS

DADOS DO ITEM				DADOS DA COMPRA				DADOS DO FABRICANTE/FORNECEDOR		DADOS DA INSTITUIÇÃO			VALORES				
CÓDIGO BR	DESCRIÇÃO CATMAT	UNIDADE DE FORNECIMENTO	GENÉRICO	DATA COMPRA	MODALIDADE DA COMPRA	DATA INSERÇÃO	TIPO COMPRA	FABRICANTE	FORNECEDOR	NOME DA INSTITUIÇÃO	MUNICÍPIO	UF	QTD ITENS COMPRADOS	PREÇO UNITÁRIO	CMED - PREÇO REGULADO	COMPETÊNCIA CMED	MÉDIA PONDERADA
BR03748 21	GLICERINADA	FRASCO 10,00 ML	Não	16/09/2022	Pregão	06/10/2022	A	MAQUIRA INDUSTRIA DE PRODUTOS ODONTOLOGICOS LTDA	DENTAL BH BRASIL COMERCIO DE PRODUTOS ODONTO-MEDICO -HOSPITALAR EIRELI	FUNDO MUNICIPAL DE SAUDE	ARACAJU	SE	100	5,9900	0,0000	N/A	4,1623
BR03748 21	FORMOCRESOL USO ODONTOLÓGICO, COMPOSIÇÃO:FORMALD EÍDO + ORTO-CRESOL, CONCENTRAÇÃO:19% + 35% APROXIMADAMENTE, VEÍCULO:EM SOLUÇÃO GLICERINADA	FRASCO 10,00 ML	Não	11/10/2021	Pregão	22/11/2021	A	LEONARDI COMERCIO DE PRODUTOS PARA SAUDE LTDA - EPP	GM FARMA COMERCIAL LTDA - EPP	FUNDO MUNICIPAL DE SAUDE	MAR VERMELHO	AL	5	6,0090	0,0000	N/A	4,1623
BR03748 21	FORMOCRESOL USO ODONTOLÓGICO, COMPOSIÇÃO:FORMALD EÍDO + ORTO-CRESOL, CONCENTRAÇÃO:19% + 35% APROXIMADAMENTE, VEÍCULO:EM SOLUÇÃO GLICERINADA	FRASCO 10,00 ML	Não	09/12/2021	Pregão	28/01/2022	A	MAQUIRA INDUSTRIA DE PRODUTOS ODONTOLOGICOS LTDA	DENTAL PRIME - PRODUTOS ODONTOLOGICOS MEDICOS HOSPITALARES - EIRELI - ME	FUNDO MUNICIPAL DE SAUDE DE FLORIDA	FLORIDA	PR	4	7,0000	0,0000	N/A	4,1623
BR03748 21	FORMOCRESOL USO ODONTOLÓGICO, COMPOSIÇÃO:FORMALD EÍDO + ORTO-CRESOL, CONCENTRAÇÃO:19% +	FRASCO 10,00 ML	Não	11/02/2022	Pregão	01/06/2022	A	MAQUIRA INDUSTRIA DE PRODUTOS ODONTOLOGICOS LTDA	SAO MARCOS DISTRIBUIDORA DE MEDICAMENTOS, EQUIPAMENTOS E MATERIAL	SECRETARIA MUNICIPAL DE SAUDE E SANEAMENTO	VERA MENDES	PI	10	7,7000	0,0000	N/A	4,1623

Fale Conosco: (61) 3315-3990 bps@saude.gov.br  
(61) 3315-3991 www.saude.gov/banco



Ministério da Saúde



Ministerio da Saúde  
Secretaria Executiva  
Departamento de Economia da Saúde, Investimentos e Desenvolvimento  
Coordenação Geral de Economia da Saúde

**BPS - Banco de Preços em Saúde**

Quarta-feira 14 Dezembro 2022 10:53

GERAL

Usuário: Ana CARla Schutz Coloneti

BPS

DADOS DO ITEM				DADOS DA COMPRA				DADOS DO FABRICANTE/FORNECEDOR		DADOS DA INSTITUIÇÃO			VALORES				
CÓDIGO BR	DESCRIÇÃO CATMAT	UNIDADE DE FORNECIMENTO	GENÉRICO	DATA COMPRA	MODALIDADE DA COMPRA	DATA INSERÇÃO	TIPO COMPRA	FABRICANTE	FORNECEDOR	NOME DA INSTITUIÇÃO	MUNICÍPIO	UF	QTD ITENS COMPRADOS	PREÇO UNITÁRIO	CMED - PREÇO REGULADO	COMPETÊNCIA CMED	MÉDIA PONDERADA
BR03748 21	35% APROXIMADAMENTE, VEÍCULO:EM SOLUÇÃO GLICERINADA	FRASCO 10,00 ML	Não	11/02/2022	Pregão	01/06/2022	A	MAQUIRA INDUSTRIA DE PRODUTOS ODONTOLOGI COS LTDA	HOSPITALARES E ODONTOLOGICO S LTDA	SECRETARIA MUNICIPAL DE SAUDE E SANEAMENTO	VERA MENDES	PI	10	7,7000	0,0000	N/A	4,1623
BR03748 21	FORMOCRESOL USO ODONTOLÓGICO, COMPOSIÇÃO:FORMALD EÍDO + ORTO-CRESOL, CONCENTRAÇÃO:19% + 35% APROXIMADAMENTE, VEÍCULO:EM SOLUÇÃO GLICERINADA	FRASCO 10,00 ML	Não	17/05/2022	Dispensa de Licitação	08/07/2022	A	BIODINAMICA QUIMICA E FARMACEUTIC A LTDA - EPP	CARLOS ROBERTO DE CAMARGO & CIA LTDA	FUNDO MUNICIPAL DE SAUDE	ITAMBE	PR	4	8,3000	0,0000	N/A	4,1623
BR03748 21	FORMOCRESOL USO ODONTOLÓGICO, COMPOSIÇÃO:FORMALD EÍDO + ORTO-CRESOL, CONCENTRAÇÃO:19% + 35% APROXIMADAMENTE, VEÍCULO:EM SOLUÇÃO GLICERINADA	FRASCO 10,00 ML	Não	18/05/2022	Pregão	07/09/2022	A	BIODINAMICA QUIMICA E FARMACEUTIC A LTDA - EPP	PARAFARMA MEDICAMENTOS E HOSPITALAR LTDA	FUNDO MUNICIPAL DE SAUDE	BANNACH	PA	6	10,0000	0,0000	N/A	4,1623
BR03748 21	FORMOCRESOL USO ODONTOLÓGICO, COMPOSIÇÃO:FORMALD EÍDO + ORTO-CRESOL, CONCENTRAÇÃO:19% + 35% APROXIMADAMENTE, VEÍCULO:EM SOLUÇÃO GLICERINADA	FRASCO 10,00 ML	Não	17/11/2021	Pregão	16/02/2022	A	BIODINAMICA QUIMICA E FARMACEUTIC A LTDA - EPP	DENTAL OPEN - COMERCIO DE PRODUTOS ODONTOLOGICO S LTDA. - EPP	FUNDO MUNICIPAL DE SAUDE	ANCHIETA	ES	20	11,0000	0,0000	N/A	4,1623

Fale Conosco: (61) 3315-3990 bps@saude.gov.br  
(61) 3315-3991 www.saude.gov/banco



Ministério da  
Saúde



Ministerio da Saúde  
Secretaria Executiva  
Departamento de Economia da Saúde, Investimentos e Desenvolvimento  
Coordenação Geral de Economia da Saúde  
**BPS - Banco de Preços em Saúde**

Quarta-feira 14 Dezembro 2022 10:53

GERAL

Usuário: Ana CARla Schutz Coloneti

BPS

DADOS DO ITEM				DADOS DA COMPRA				DADOS DO FABRICANTE/FORNECEDOR		DADOS DA INSTITUIÇÃO			VALORES				
CÓDIGO BR	DESCRIÇÃO CATMAT	UNIDADE DE FORNECIMENTO	GENÉRICO	DATA COMPRA	MODALIDADE DA COMPRA	DATA INSERÇÃO	TIPO COMPRA	FABRICANTE	FORNECEDOR	NOME DA INSTITUIÇÃO	MUNICÍPIO	UF	QTD ITENS COMPRADOS	PREÇO UNITÁRIO	CMED - PREÇO REGULADO	COMPETÊNCIA CMED	MÉDIA PONDERADA
BR03748 21	GLICERINADA	FRASCO 10,00 ML	Não	17/11/2021	Pregão	16/02/2022	A	BIODINAMICA QUIMICA E FARMACEUTICA LTDA - EPP	DENTAL OPEN - COMERCIO DE PRODUTOS ODONTOLOGICOS LTDA - EPP	FUNDO MUNICIPAL DE SAUDE	ANCHIETA	ES	20	11,0000	0,0000	N/A	4,1623
BR03748 21	FORMOCRESOL USO ODONTOLÓGICO, COMPOSIÇÃO: FORMALDEÍDO + ORTO-CRESOL, CONCENTRAÇÃO: 19% + 35% APROXIMADAMENTE, VEÍCULO: EM SOLUÇÃO GLICERINADA	FRASCO 10,00 ML	Não	18/04/2022	Pregão	19/10/2022	A	BIODINAMICA QUIMICA E FARMACEUTICA LTDA - EPP	SAO MARCOS DISTRIBUIDORA DE MEDICAMENTOS, EQUIPAMENTOS E MATERIAL HOSPITALARES E ODONTOLOGICOS LTDA	MUNICIPIO DE ELISEU MARTINS - SECRETARIA DE SAUDE	ELISEU MARTINS	PI	15	11,1900	0,0000	N/A	4,1623
BR03748 21	FORMOCRESOL USO ODONTOLÓGICO, COMPOSIÇÃO: FORMALDEÍDO + ORTO-CRESOL, CONCENTRAÇÃO: 19% + 35% APROXIMADAMENTE, VEÍCULO: EM SOLUÇÃO GLICERINADA	FRASCO 10,00 ML	Não	11/10/2021	Pregão	22/11/2021	A	MAQUIRA INDUSTRIA DE PRODUTOS ODONTOLOGICOS LTDA	VAL MED PRODUTOS E EQUIPAMENTOS MEDICOS HOSPITALAR LTDA	FUNDO MUNICIPAL DE SAUDE	MAR VERMELHO	AL	5	13,0000	0,0000	N/A	4,1623
BR03748 21	FORMOCRESOL USO ODONTOLÓGICO, COMPOSIÇÃO: FORMALDEÍDO + ORTO-CRESOL, CONCENTRAÇÃO: 19% + 35% APROXIMADAMENTE, VEÍCULO: EM SOLUÇÃO GLICERINADA	FRASCO 10,00 ML	Não	27/10/2021	Pregão	11/03/2022	A	MAQUIRA INDUSTRIA DE PRODUTOS ODONTOLOGICOS LTDA	DISTRIMED COMERCIO E REPRESENTACOES LTDA	MUNICIPIO DE SIMPLICIO MENDES	SIMPLICIO MENDES	PI	55	13,1500	0,0000	N/A	4,1623

Fale Conosco: (61) 3315-3990 bps@saude.gov.br  
(61) 3315-3991 www.saude.gov/banco



Ministério da Saúde



Ministerio da Saúde  
Secretaria Execultiva  
Departamento de Economia da Saúde, Investimentos e Desenvolvimento  
Coordenação Geral de Economia da Saúde

**BPS - Banco de Preços em Saúde**

Quarta-feira 14 Dezembro 2022 10:53

GERAL

Usuário: Ana CArla Schutz Coloneti

BPS

DADOS DO ITEM				DADOS DA COMPRA				DADOS DO FABRICANTE/FORNECEDOR		DADOS DA INSTITUIÇÃO			VALORES				
CÓDIGO BR	DESCRIÇÃO CATMAT	UNIDADE DE FORNECIMENTO	GENÉRICO	DATA COMPRA	MODALIDADE DA COMPRA	DATA INSERÇÃO	TIPO COMPRA	FABRICANTE	FORNECEDOR	NOME DA INSTITUIÇÃO	MUNICÍPIO	UF	QTD ITENS COMPRADOS	PREÇO UNITÁRIO	CMED - PREÇO REGULADO	COMPETÊNCIA CMED	MÉDIA PONDERADA
BR03748 21	GLICERINADA	FRASCO 10,00 ML	Não	27/10/2021	Pregão	11/03/2022	A	MAQUIRA INDUSTRIA DE PRODUTOS ODONTOLOGICOS LTDA	DISTRIMED COMERCIO E REPRESENTACOES LTDA	MUNICIPIO DE SIMPLICIO MENDES	SIMPLICIO MENDES	PI	55	13,1500	0,0000	N/A	4,1623

### Observações

#### "Média Ponderada"

Emprega a média simples e o desvio-padrão dos preços unitários para desconsiderar os registros com preços unitários menores que a subtração do primeiro pelo segundo e maiores que a soma de ambos. Dos registros restantes, apura-se o quociente do valor total das transações pela quantidade total vendida. Ref.: Estatística para Economistas - 3ª Edição. Rodolfo Hoffmann - Pag. 39. Estes registros com preços unitários extremos são, em muitos casos, resultado de erros de especificação ou de digitação e, portanto, esta seleção homogênea e aumenta a consistência desta medida representativa."

Fale Conosco: (61) 3315-3990 bps@saude.gov.br  
(61) 3315-3991 www.saude.gov/banco



Ministério da Saúde



Ministerio da Saúde  
Secretaria Executiva  
Departamento de Economia da Saúde, Investimentos e Desenvolvimento  
Coordenação Geral de Economia da Saúde  
**BPS - Banco de Preços em Saúde**

Quarta-feira 14 Dezembro 2022 10:54

GERAL

Usuário: Ana CARla Schutz Coloneti

## ITENS

Código BR: 0366501

Descrição CATMAT: HIDRÓXIDO DE CÁLCIO, ASPECTO FÍSICO:PÓ OU CRISTAL FINO BRANCO, FÓRMULA QUÍMICA:CA(OH)2, PESO MOLECULAR:74,09 G/MOL, GRAU DE PUREZA:PUREZA MÍNIMA DE 95%,  
CARACTERÍSTICA ADICIONAL:REAGENTE P.A., NÚMERO DE REFERÊNCIA QUÍMICA:CAS 1305-62-0

## PERÍODO

Data da Compra: 14/06/2021 à 14/12/2022

## BPS

DADOS DO ITEM				DADOS DA COMPRA				DADOS DO FABRICANTE/FORNECEDOR		DADOS DA INSTITUIÇÃO			VALORES				
CÓDIGO BR	DESCRIÇÃO CATMAT	UNIDADE DE FORNECIMENTO	GENÉRICO	DATA COMPRA	MODALIDADE DA COMPRA	DATA INSERÇÃO	TIPO COMPRA	FABRICANTE	FORNECEDOR	NOME DA INSTITUIÇÃO	MUNICÍPIO	UF	QTD ITENS COMPRADOS	PREÇO UNITÁRIO	CMED - PREÇO REGULADO	COMPETÊNCIA CMED	MÉDIA PONDERADA
BR0366501	HIDRÓXIDO DE CÁLCIO, ASPECTO FÍSICO:PÓ OU CRISTAL FINO BRANCO, FÓRMULA QUÍMICA:CA(OH)2, PESO MOLECULAR:74,09 G/MOL, GRAU DE PUREZA:PUREZA MÍNIMA DE 95%, CARACTERÍSTICA ADICIONAL:REAGENTE P.A., NÚMERO DE	GRAMA	Não	22/07/2022	Pregão	26/08/2022	A	MAQUIRA INDUSTRIA DE PRODUTOS ODONTOLOGICOS LTDA	EMIGE MATERIAIS ODONTOLOGICOS LTDA	FUNDO MUNICIPAL DE SAUDE	IRATI	PR	40	4,0800	0,0000	N/A	4,1100
BR0366501	HIDRÓXIDO DE CÁLCIO, ASPECTO FÍSICO:PÓ OU CRISTAL FINO BRANCO, FÓRMULA QUÍMICA:CA(OH)2, PESO MOLECULAR:74,09 G/MOL, GRAU DE PUREZA:PUREZA MÍNIMA DE 95%, CARACTERÍSTICA ADICIONAL:REAGENTE P.A., NÚMERO DE	GRAMA	Não	27/07/2021	Pregão	07/12/2021	A	MAQUIRA INDUSTRIA DE PRODUTOS ODONTOLOGICOS LTDA	GUSTAVO NICOLINO - EPP	MUNICIPIO DE PONTALINDA	PONTALINDA	SP	5	4,3500	0,0000	N/A	4,1100

Fale Conosco: (61) 3315-3990 bps@saude.gov.br  
(61) 3315-3991 www.saude.gov/banco



Ministério da Saúde





Ministerio da Saúde  
Secretaria Executiva  
Departamento de Economia da Saúde, Investimentos e Desenvolvimento  
Coordenação Geral de Economia da Saúde

**BPS - Banco de Preços em Saúde**

Quarta-feira 14 Dezembro 2022 10:54

GERAL

Usuário: Ana CArla Schutz Coloneti

BPS

DADOS DO ITEM				DADOS DA COMPRA				DADOS DO FABRICANTE/FORNECEDOR		DADOS DA INSTITUIÇÃO			VALORES				
CÓDIGO BR	DESCRIÇÃO CATMAT	UNIDADE DE FORNECIMENTO	GENÉRICO	DATA COMPRA	MODALIDADE DA COMPRA	DATA INSERÇÃO	TIPO COMPRA	FABRICANTE	FORNECEDOR	NOME DA INSTITUIÇÃO	MUNICÍPIO	UF	QTD ITENS COMPRADOS	PREÇO UNITÁRIO	CMED - PREÇO REGULADO	COMPETÊNCIA CMED	MÉDIA PONDERADA
BR03665 01	HIDRÓXIDO DE CÁLCIO, ASPECTO FÍSICO:PÓ OU CRISTAL FINO BRANCO, FÓRMULA QUÍMICA:CA(OH) <sub>2</sub> , PESO MOLECULAR:74,09 G/MOL, GRAU DE PUREZA:PUREZA MÍNIMA DE 95%, CARACTERÍSTICA ADICIONAL:REAGENTE P.A., NÚMERO DE	GRAMA	Não	18/04/2022	Pregão	19/10/2022	A	DENTSPLY INDUSTRIA E COMERCIO LIMITADA	SAO MARCOS DISTRIBUIDORA DE MEDICAMENTOS, EQUIPAMENTOS E MATERIAL HOSPITALARES E ODONTOLOGICO S LTDA	MUNICIPIO DE ELISEU MARTINS - SECRETARIA DE SAUDE	ELISEU MARTINS	PI	15	79,6200	0,0000	N/A	4,1100

### Observações

#### "Média Ponderada"

Emprega a média simples e o desvio-padrão dos preços unitários para desconsiderar os registros com preços unitários menores que a subtração do primeiro pelo segundo e maiores que a soma de ambos. Dos registros restantes, apura-se o quociente do valor total das transações pela quantidade total vendida. Ref.: Estatística para Economistas - 3ª Edição. Rodolfo Hoffmann - Pag. 39. Estes registros com preços unitários extremos são, em muitos casos, resultado de erros de especificação ou de digitação e, portanto, esta seleção homogênea e aumenta a consistência desta medida representativa."

Fale Conosco: (61) 3315-3990 bps@saude.gov.br  
(61) 3315-3991 www.saude.gov/banco



Ministério da  
Saúde



Ministerio da Saúde  
Secretaria Executiva  
Departamento de Economia da Saúde, Investimentos e Desenvolvimento  
Coordenação Geral de Economia da Saúde  
**BPS - Banco de Preços em Saúde**

Quarta-feira 14 Dezembro 2022 10:56

GERAL

Usuário: Ana CARla Schutz Coloneti

## ITENS

Código BR: 0404562

Descrição CATMAT: HIDRÓXIDO DE CÁLCIO USO ODONTOLÓGICO, TIPO:CIMENTO, ASPECTO FÍSICO:BASE + CATALISADOR, APRESENTAÇÃO:CONJUNTO COMPLETO

## PERÍODO

Data da Compra: 14/06/2021 à 14/12/2022

## BPS

DADOS DO ITEM				DADOS DA COMPRA				DADOS DO FABRICANTE/FORNECEDOR		DADOS DA INSTITUIÇÃO			VALORES				
CÓDIGO BR	DESCRIÇÃO CATMAT	UNIDADE DE FORNECIMENTO	GENÉRICO	DATA COMPRA	MODALIDADE DA COMPRA	DATA INSERÇÃO	TIPO COMPRA	FABRICANTE	FORNECEDOR	NOME DA INSTITUIÇÃO	MUNICÍPIO	UF	QTD ITENS COMPRADOS	PREÇO UNITÁRIO	CMED - PREÇO REGULADO	COMPETÊNCIA CMED	MÉDIA PONDERADA
BR0404562	HIDRÓXIDO DE CÁLCIO USO ODONTOLÓGICO, TIPO:CIMENTO, ASPECTO FÍSICO:BASE + CATALISADOR, APRESENTAÇÃO:CONJUNTO COMPLETO	UNIDADE	Não	09/12/2021	Pregão	28/01/2022	A	DENTSPLY INDUSTRIA E COMERCIO LIMITADA	DENTAL PRIME - PRODUTOS ODONTOLOGICOS MEDICOS HOSPITALARES - EIRELI - ME	FUNDO MUNICIPAL DE SAUDE DE FLORIDA	FLORIDA	PR	4	14,9500	0,0000	N/A	17,5248
BR0404562	HIDRÓXIDO DE CÁLCIO USO ODONTOLÓGICO, TIPO:CIMENTO, ASPECTO FÍSICO:BASE + CATALISADOR, APRESENTAÇÃO:CONJUNTO COMPLETO	UNIDADE	Não	07/10/2021	Pregão	21/07/2022	A	MAQUIRA INDUSTRIA DE PRODUTOS ODONTOLOGICOS LTDA	DENTAL OPEN - COMERCIO DE PRODUTOS ODONTOLOGICOS LTDA. - EPP	FUNDO MUNICIPAL DE SAUDE DO MUNICIPIO DE ASTORGA	ASTORGA	PR	50	16,0000	0,0000	N/A	17,5248
BR0404562	HIDRÓXIDO DE CÁLCIO USO ODONTOLÓGICO, TIPO:CIMENTO, ASPECTO FÍSICO:BASE + CATALISADOR, APRESENTAÇÃO:CONJUNTO COMPLETO	UNIDADE	Não	11/10/2021	Pregão	04/08/2022	A	MAQUIRA INDUSTRIA DE PRODUTOS ODONTOLOGICOS LTDA	DENTAL OESTE EIRELI	MUNICIPIO DE TEUTONIA	TEUTONIA	RS	15	16,0500	0,0000	N/A	17,5248

Fale Conosco: (61) 3315-3990 bps@saude.gov.br  
(61) 3315-3991 www.saude.gov/banco



Ministério da Saúde



Ministerio da Saúde  
Secretaria Executiva  
Departamento de Economia da Saúde, Investimentos e Desenvolvimento  
Coordenação Geral de Economia da Saúde

**BPS - Banco de Preços em Saúde**

Quarta-feira 14 Dezembro 2022 10:56

GERAL

Usuário: Ana CARla Schutz Coloneti

BPS

DADOS DO ITEM				DADOS DA COMPRA				DADOS DO FABRICANTE/FORNECEDOR		DADOS DA INSTITUIÇÃO			VALORES				
CÓDIGO BR	DESCRIÇÃO CATMAT	UNIDADE DE FORNECIMENTO	GENÉRICO	DATA COMPRA	MODALIDADE DA COMPRA	DATA INSERÇÃO	TIPO COMPRA	FABRICANTE	FORNECEDOR	NOME DA INSTITUIÇÃO	MUNICÍPIO	UF	QTD ITENS COMPRADOS	PREÇO UNITÁRIO	CMED - PREÇO REGULADO	COMPETÊNCIA CMED	MÉDIA PONDERADA
BR0404562	HIDRÓXIDO DE CÁLCIO USO ODONTOLÓGICO, TIPO:CIMENTO, ASPECTO FÍSICO:BASE + CATALISADOR, APRESENTAÇÃO:CONJUNTO COMPLETO	UNIDADE	Não	09/09/2021	Pregão	09/11/2021	A	DLA PHARMACEUTICAL LTDA	MAXIMA DENTAL IMPORTACAO, EXPORTACAO E COMERCIO DE PRODUTOS ODONTOLOGICOS EIRELI	FUNDO MUNICIPAL DE SAUDE	CAPANEMA	PR	50	17,2100	0,0000	N/A	17,5248
BR0404562	HIDRÓXIDO DE CÁLCIO USO ODONTOLÓGICO, TIPO:CIMENTO, ASPECTO FÍSICO:BASE + CATALISADOR, APRESENTAÇÃO:CONJUNTO COMPLETO	UNIDADE	Não	31/08/2022	Pregão	11/10/2022	A	DENTSPLY INDUSTRIA E COMERCIO LIMITADA	MEGA DENTAL IMPORTACAO, EXPORTACAO E COMERCIO DE PRODUTOS ODONTOLOGICOS EIRELI - ME	MUNICIPIO DE JARU	JARU	RO	10	18,3000	0,0000	N/A	17,5248
BR0404562	HIDRÓXIDO DE CÁLCIO USO ODONTOLÓGICO, TIPO:CIMENTO, ASPECTO FÍSICO:BASE + CATALISADOR, APRESENTAÇÃO:CONJUNTO COMPLETO	UNIDADE	Não	22/07/2022	Pregão	26/08/2022	A	DENTSPLY INDUSTRIA E COMERCIO LIMITADA	EMIGE MATERIAIS ODONTOLOGICOS LTDA	FUNDO MUNICIPAL DE SAUDE	IRATI	PR	50	19,3800	0,0000	N/A	17,5248
BR0404562	HIDRÓXIDO DE CÁLCIO USO ODONTOLÓGICO, TIPO:CIMENTO, ASPECTO FÍSICO:BASE + CATALISADOR, APRESENTAÇÃO:CONJUNTO COMPLETO	UNIDADE	Não	25/08/2022	Pregão	07/10/2022	A	DENTSPLY INDUSTRIA E COMERCIO LIMITADA	MEGA DENTAL IMPORTACAO, EXPORTACAO E COMERCIO DE PRODUTOS ODONTOLOGICOS EIRELI - ME	MUNICIPIO DE MARIA HELENA	MARIA HELENA	PR	6	19,6800	0,0000	N/A	17,5248

Fale Conosco: (61) 3315-3990 bps@saude.gov.br  
(61) 3315-3991 www.saude.gov/banco



Ministério da Saúde



Ministerio da Saúde  
Secretaria Executiva  
Departamento de Economia da Saúde, Investimentos e Desenvolvimento  
Coordenação Geral de Economia da Saúde

**BPS - Banco de Preços em Saúde**

Quarta-feira 14 Dezembro 2022 10:56

GERAL

Usuário: Ana CARla Schutz Coloneti

BPS

DADOS DO ITEM				DADOS DA COMPRA				DADOS DO FABRICANTE/FORNECEDOR		DADOS DA INSTITUIÇÃO			VALORES				
CÓDIGO BR	DESCRIÇÃO CATMAT	UNIDADE DE FORNECIMENTO	GENÉRICO	DATA COMPRA	MODALIDADE DA COMPRA	DATA INSERÇÃO	TIPO COMPRA	FABRICANTE	FORNECEDOR	NOME DA INSTITUIÇÃO	MUNICÍPIO	UF	QTD ITENS COMPRADOS	PREÇO UNITÁRIO	CMED - PREÇO REGULADO	COMPETÊNCIA CMED	MÉDIA PONDERADA
BR04045 62	HIDRÓXIDO DE CÁLCIO USO ODONTOLÓGICO, TIPO:CIMENTO, ASPECTO FÍSICO:BASE + CATALISADOR, APRESENTAÇÃO:CONJU NTO COMPLETO	UNIDADE	Não	12/07/2022	Pregão	04/11/2022	A	DENTSPLY INDUSTRIA E COMERCIO LIMITADA	POSSATTO & MARCELLO LTDA - ME	MUNICIPIO DE GUAPOREMA	GUAPOREMA PR		1	28,4900	0,0000	N/A	17,5248
BR04045 62	HIDRÓXIDO DE CÁLCIO USO ODONTOLÓGICO, TIPO:CIMENTO, ASPECTO FÍSICO:BASE + CATALISADOR, APRESENTAÇÃO:CONJU NTO COMPLETO	UNIDADE	Não	17/11/2021	Pregão	16/02/2022	A	DENTSCARE LTDA	DENTAL OPEN - COMERCIO DE PRODUTOS ODONTOLOGICO S LTDA. - EPP	FUNDO MUNICIPAL DE SAUDE	ANCHIETA	ES	150	40,0000	0,0000	N/A	17,5248

### Observações

#### "Média Ponderada"

Emprega a média simples e o desvio-padrão dos preços unitários para desconsiderar os registros com preços unitários menores que a subtração do primeiro pelo segundo e maiores que a soma de ambos. Dos registros restantes, apura-se o quociente do valor total das transações pela quantidade total vendida. Ref.: Estatística para Economistas - 3ª Edição. Rodolfo Hoffmann - Pag. 39. Estes registros com preços unitários extremos são, em muitos casos, resultado de erros de especificação ou de digitação e, portanto, esta seleção homogênea e aumenta a consistência desta medida representativa."

Fale Conosco: (61) 3315-3990 bps@saude.gov.br  
(61) 3315-3991 www.saude.gov/banco



Ministério da  
Saúde



Ministerio da Saúde  
Secretaria Executiva  
Departamento de Economia da Saúde, Investimentos e Desenvolvimento  
Coordenação Geral de Economia da Saúde

**BPS - Banco de Preços em Saúde**

Quarta-feira 14 Dezembro 2022 10:57

GERAL

Usuário: Ana CARla Schutz Coloneti

**ITENS**

Código BR: 0436843

Descrição CATMAT: CIMENTO DE IONÔMERO DE VIDRO, TIPO:RESTAURADOR, ALTA VISCOSIDADE, ATIVAÇÃO:AUTOPOLIMERIZÁVEL, ASPECTO FÍSICO:PÓ + LÍQUIDO, APRESENTAÇÃO:CONJUNTO

**PERÍODO**

Data da Compra: 14/06/2021 à 14/12/2022

**BPS**

DADOS DO ITEM				DADOS DA COMPRA				DADOS DO FABRICANTE/FORNECEDOR		DADOS DA INSTITUIÇÃO			VALORES				
CÓDIGO BR	DESCRIÇÃO CATMAT	UNIDADE DE FORNECIMENTO	GENÉRICO	DATA COMPRA	MODALIDADE DA COMPRA	DATA INSERÇÃO	TIPO COMPRA	FABRICANTE	FORNECEDOR	NOME DA INSTITUIÇÃO	MUNICÍPIO	UF	QTD ITENS COMPRADOS	PREÇO UNITÁRIO	CMED - PREÇO REGULADO	COMPETÊNCIA CMED	MÉDIA PONDERADA
BR0436843	CIMENTO DE IONÔMERO DE VIDRO, TIPO:RESTAURADOR, ALTA VISCOSIDADE, ATIVAÇÃO:AUTOPOLIMERIZÁVEL, ASPECTO FÍSICO:PÓ + LÍQUIDO, APRESENTAÇÃO:CONJUNTO COMPLETO	UNIDADE	Não	09/09/2021	Pregão	09/11/2021	A	MAQUIRA INDUSTRIA DE PRODUTOS ODONTOLOGICOS LTDA	MASTERMEDIC DISTRIBUIDORA LTDA	FUNDO MUNICIPAL DE SAUDE	CAPANEMA	PR	120	14,2400	0,0000	N/A	17,1323
BR0436843	CIMENTO DE IONÔMERO DE VIDRO, TIPO:RESTAURADOR, ALTA VISCOSIDADE, ATIVAÇÃO:AUTOPOLIMERIZÁVEL, ASPECTO FÍSICO:PÓ + LÍQUIDO, APRESENTAÇÃO:CONJUNTO COMPLETO	UNIDADE	Não	01/07/2021	Pregão	05/10/2021	A	MAQUIRA INDUSTRIA DE PRODUTOS ODONTOLOGICOS LTDA	R. DE F. TORRES - EPP	UNIVERSIDADE FEDERAL DE UBERLANDIA	UBERLANDIA	MG	15	15,5000	0,0000	N/A	17,1323
BR0436843	CIMENTO DE IONÔMERO DE VIDRO, TIPO:RESTAURADOR, ALTA VISCOSIDADE, ATIVAÇÃO:AUTOPOLIMERIZÁVEL, ASPECTO	UNIDADE	Não	07/02/2022	Dispensa de Licitação	07/03/2022	A	DENTSCARE LTDA	MAXIMA DENTAL IMPORTACAO, EXPORTACAO E COMERCIO DE PRODUTOS ODONTOLOGICO	FUNDO MUNICIPAL DE SAUDE	ARACAJU	SE	400	16,4800	0,0000	N/A	17,1323

Fale Conosco: (61) 3315-3990 bps@saude.gov.br  
(61) 3315-3991 www.saude.gov/banco



Ministério da Saúde



Ministerio da Saúde  
Secretaria Executiva  
Departamento de Economia da Saúde, Investimentos e Desenvolvimento  
Coordenação Geral de Economia da Saúde

**BPS - Banco de Preços em Saúde**

Quarta-feira 14 Dezembro 2022 10:57

GERAL

Usuário: Ana CARla Schutz Coloneti

BPS

DADOS DO ITEM				DADOS DA COMPRA				DADOS DO FABRICANTE/FORNECEDOR		DADOS DA INSTITUIÇÃO			VALORES				
CÓDIGO BR	DESCRIÇÃO CATMAT	UNIDADE DE FORNECIMENTO	GENÉRICO	DATA COMPRA	MODALIDADE DA COMPRA	DATA INSERÇÃO	TIPO COMPRA	FABRICANTE	FORNECEDOR	NOME DA INSTITUIÇÃO	MUNICÍPIO	UF	QTD ITENS COMPRADOS	PREÇO UNITÁRIO	CMED - PREÇO REGULADO	COMPETÊNCIA CMED	MÉDIA PONDERADA
BR04368 43	LÍQUIDO, APRESENTAÇÃO:CONJUNTO COMPLETO	UNIDADE	Não	07/02/2022	Dispensa de Licitação	07/03/2022	A	DENTSCARE LTDA	S EIRELI	FUNDO MUNICIPAL DE SAUDE	ARACAJU	SE	400	16,4800	0,0000	N/A	17,1323
BR04368 43	CIMENTO DE IONÔMERO DE VIDRO, TIPO:RESTAURADOR, ALTA VISCOSIDADE, ATIVACÃO:AUTOPOLIMERIZÁVEL, ASPECTO FÍSICO:PÓ + LÍQUIDO, APRESENTAÇÃO:CONJUNTO COMPLETO	UNIDADE	Não	18/02/2022	Pregão	17/03/2022	A	EXCELLENCE MEDICAL COMERCIO, IMPORTACAO E EXPORTACAO LTDA	MAXIMA DENTAL IMPORTACAO, EXPORTACAO E COMERCIO DE PRODUTOS ODONTOLOGICOS EIRELI	CONSORCIO INTERMUNICIPAL DO SUL DO ESTADO DE ALAGOAS - CONISUL	PENEDO	AL	8076	16,9900	0,0000	N/A	17,1323
BR04368 43	CIMENTO DE IONÔMERO DE VIDRO, TIPO:RESTAURADOR, ALTA VISCOSIDADE, ATIVACÃO:AUTOPOLIMERIZÁVEL, ASPECTO FÍSICO:PÓ + LÍQUIDO, APRESENTAÇÃO:CONJUNTO COMPLETO	UNIDADE	Não	09/12/2021	Pregão	28/01/2022	A	DENTSCARE LTDA	EXCELLENCE MEDICAL COMERCIO, IMPORTACAO E EXPORTACAO LTDA	FUNDO MUNICIPAL DE SAUDE DE FLORIDA	FLORIDA	PR	24	18,0000	0,0000	N/A	17,1323
BR04368 43	CIMENTO DE IONÔMERO DE VIDRO, TIPO:RESTAURADOR, ALTA VISCOSIDADE, ATIVACÃO:AUTOPOLIMERIZÁVEL, ASPECTO FÍSICO:PÓ + LÍQUIDO, APRESENTAÇÃO:	UNIDADE	Não	01/09/2022	Pregão	23/09/2022	A	PDX POINT DIAMOND INDUSTRIA E COMERCIO DE FERRAMENTAS ODONTOLOGI	FUSAO COMERCIO DE PRODUTOS ODONTOLOGICOS LTDA - ME	FUNDO MUNICIPAL DE SAUDE	MARECHAL CANDIDO RONDON	PR	50	19,4400	0,0000	N/A	17,1323

Fale Conosco: (61) 3315-3990 bps@saude.gov.br  
(61) 3315-3991 www.saude.gov/banco



Ministério da Saúde



Ministerio da Saúde  
Secretaria Executiva  
Departamento de Economia da Saúde, Investimentos e Desenvolvimento  
Coordenação Geral de Economia da Saúde

**BPS - Banco de Preços em Saúde**

Quarta-feira 14 Dezembro 2022 10:57

GERAL

Usuário: Ana CARla Schutz Colonei

BPS

DADOS DO ITEM				DADOS DA COMPRA				DADOS DO FABRICANTE/FORNECEDOR		DADOS DA INSTITUIÇÃO			VALORES				
CÓDIGO BR	DESCRIÇÃO CATMAT	UNIDADE DE FORNECIMENTO	GENÉRICO	DATA COMPRA	MODALIDADE DA COMPRA	DATA INSERÇÃO	TIPO COMPRA	FABRICANTE	FORNECEDOR	NOME DA INSTITUIÇÃO	MUNICÍPIO	UF	QTD ITENS COMPRADOS	PREÇO UNITÁRIO	CMED - PREÇO REGULADO	COMPETÊNCIA CMED	MÉDIA PONDERADA
BR04368 43	CONJUNTO COMPLETO	UNIDADE	Não	01/09/2022	Pregão	23/09/2022	A	PDX POINT DIAMOND INDUSTRIA E COMERCIO DE FERRAMENTA S ODONTOLOGI	FUSAO COMERCIO DE PRODUTOS ODONTOLOGICO S LTDA - ME	FUNDO MUNICIPAL DE SAUDE	MARECHAL CANDIDO RONDON	PR	50	19,4400	0,0000	N/A	17,1323
BR04368 43	CIMENTO DE IONÔMERO DE VIDRO, TIPO:RESTAURADOR, ALTA VISCOSIDADE, ATIVAÇÃO:AUTOPOLIMER IZÁVEL, ASPECTO FÍSICO:PÓ + LÍQUIDO, APRESENTAÇÃO:CONJU NTO COMPLETO	UNIDADE	Não	22/07/2022	Pregão	26/08/2022	A	SURYA DENTAL COMERCIO DE PRODUTOS ODONTOLOGI COS E FARMACEUTIC OS LTDA	FUSAO COMERCIO DE PRODUTOS ODONTOLOGICO S LTDA - ME	FUNDO MUNICIPAL DE SAUDE	IRATI	PR	100	19,9000	0,0000	N/A	17,1323
BR04368 43	CIMENTO DE IONÔMERO DE VIDRO, TIPO:RESTAURADOR, ALTA VISCOSIDADE, ATIVAÇÃO:AUTOPOLIMER IZÁVEL, ASPECTO FÍSICO:PÓ + LÍQUIDO, APRESENTAÇÃO:CONJU NTO COMPLETO	UNIDADE	Não	29/03/2022	Pregão	10/05/2022	A	MAQUIRA INDUSTRIA DE PRODUTOS ODONTOLOGI COS LTDA	MEDICAL FARM NORTE COMERCIO LTDA	FUNDO MUNICIPAL DE SAUDE	URUPA	RO	15	49,3000	0,0000	N/A	17,1323
BR04368 43	CIMENTO DE IONÔMERO DE VIDRO, TIPO:RESTAURADOR, ALTA VISCOSIDADE, ATIVAÇÃO:AUTOPOLIMER IZÁVEL, ASPECTO FÍSICO:PÓ + LÍQUIDO,	UNIDADE	Não	06/06/2022	Pregão	01/08/2022	A	DENTSCARE LTDA	MC PRODUTOS MEDICO HOSPITALARES LTDA - ME	MUNICIPIO DE MARIA HELENA	MARIA HELENA	PR	20	61,4400	0,0000	N/A	17,1323

Fale Conosco: (61) 3315-3990 bps@saude.gov.br  
(61) 3315-3991 www.saude.gov/banco



Ministério da  
Saúde



Ministerio da Saúde  
Secretaria Executiva  
Departamento de Economia da Saúde, Investimentos e Desenvolvimento  
Coordenação Geral de Economia da Saúde

**BPS - Banco de Preços em Saúde**

Quarta-feira 14 Dezembro 2022 10:57

GERAL

Usuário: Ana CARla Schutz Coloneti

BPS

DADOS DO ITEM				DADOS DA COMPRA				DADOS DO FABRICANTE/FORNECEDOR		DADOS DA INSTITUIÇÃO			VALORES				
CÓDIGO BR	DESCRIÇÃO CATMAT	UNIDADE DE FORNECIMENTO	GENÉRICO	DATA COMPRA	MODALIDADE DA COMPRA	DATA INSERÇÃO	TIPO COMPRA	FABRICANTE	FORNECEDOR	NOME DA INSTITUIÇÃO	MUNICÍPIO	UF	QTD ITENS COMPRADOS	PREÇO UNITÁRIO	CMED - PREÇO REGULADO	COMPETÊNCIA CMED	MÉDIA PONDERADA
BR04368 43	APRESENTAÇÃO:CONJUNTO COMPLETO	UNIDADE	Não	06/06/2022	Pregão	01/08/2022	A	DENTSCARE LTDA	MC PRODUTOS MEDICO HOSPITALARES LTDA - ME	MUNICIPIO DE MARIA HELENA	MARIA HELENA	PR	20	61,4400	0,0000	N/A	17,1323
BR04368 43	CIMENTO DE IONÔMERO DE VIDRO, TIPO:RESTAURADOR, ALTA VISCOSIDADE, ATIVAÇÃO:AUTOPOLIMERIZÁVEL, ASPECTO FÍSICO:PÓ + LÍQUIDO, APRESENTAÇÃO:CONJUNTO COMPLETO	UNIDADE	Não	18/04/2022	Pregão	19/10/2022	A	DENTSPLY INDUSTRIA E COMERCIO LIMITADA	SAO MARCOS DISTRIBUIDORA DE MEDICAMENTOS, EQUIPAMENTOS E MATERIAL HOSPITALARES E ODONTOLÓGICOS LTDA	MUNICIPIO DE ELISEU MARTINS - SECRETARIA DE SAUDE	ELISEU MARTINS	PI	6	278,7100	0,0000	N/A	17,1323

### Observações

#### "Média Ponderada"

Emprega a média simples e o desvio-padrão dos preços unitários para desconsiderar os registros com preços unitários menores que a subtração do primeiro pelo segundo e maiores que a soma de ambos. Dos registros restantes, apura-se o quociente do valor total das transações pela quantidade total vendida. Ref.: Estatística para Economistas - 3ª Edição. Rodolfo Hoffmann - Pag. 39. Estes registros com preços unitários extremos são, em muitos casos, resultado de erros de especificação ou de digitação e, portanto, esta seleção homogênea e aumenta a consistência desta medida representativa."

Fale Conosco: (61) 3315-3990 bps@saude.gov.br  
(61) 3315-3991 www.saude.gov/banco



Ministério da Saúde





Ministerio da Saúde  
Secretaria Executiva  
Departamento de Economia da Saúde, Investimentos e Desenvolvimento  
Coordenação Geral de Economia da Saúde

**BPS - Banco de Preços em Saúde**

Quarta-feira 14 Dezembro 2022 10:58

GERAL

Usuário: Ana CARla Schutz Colonei

**ITENS**

Código BR: 0361076

Descrição CATMAT: LÂMINA BISTURI, MATERIAL:AÇO INOXIDÁVEL, TAMANHO:Nº 12, TIPO:DESCARTÁVEL, ESTERILIDADE:ESTÉRIL, CARACTERÍSTICAS ADICIONAIS:EMBALADA INDIVIDUALMENTE

**PERÍODO**

Data da Compra: 14/06/2021 à 14/12/2022

**BPS**

DADOS DO ITEM				DADOS DA COMPRA				DADOS DO FABRICANTE/FORNECEDOR		DADOS DA INSTITUIÇÃO			VALORES				
CÓDIGO BR	DESCRIÇÃO CATMAT	UNIDADE DE FORNECIMENTO	GENÉRICO	DATA COMPRA	MODALIDADE DA COMPRA	DATA INSERÇÃO	TIPO COMPRA	FABRICANTE	FORNECEDOR	NOME DA INSTITUIÇÃO	MUNICÍPIO	UF	QTD ITENS COMPRADOS	PREÇO UNITÁRIO	CMED - PREÇO REGULADO	COMPETÊNCIA CMED	MÉDIA PONDERADA
BR0361076	LÂMINA BISTURI, MATERIAL:AÇO INOXIDÁVEL, TAMANHO:Nº 12, TIPO:DESCARTÁVEL, ESTERILIDADE:ESTÉRIL, CARACTERÍSTICAS ADICIONAIS:EMBALADA INDIVIDUALMENTE	CAIXA 100,00 UN	Não	09/12/2021	Pregão	28/01/2022	A	DESCARPACK DESCARTAVEIS DO BRASIL LTDA	VALE COMERCIO DE PRODUTOS MEDICOS E HOSPITALARES - EIRELI	FUNDO MUNICIPAL DE SAUDE DE FLORIDA	FLORIDA	PR	3	32,9900	0,0000	N/A	33,8918
BR0361076	LÂMINA BISTURI, MATERIAL:AÇO INOXIDÁVEL, TAMANHO:Nº 12, TIPO:DESCARTÁVEL, ESTERILIDADE:ESTÉRIL, CARACTERÍSTICAS ADICIONAIS:EMBALADA INDIVIDUALMENTE	CAIXA 100,00 UN	Não	22/07/2022	Pregão	26/08/2022	A	6B INVENT GERMANY INOX CE - BRASIL, IMPORTACAO E EXPORTACAO - EIRELI	FUSAO COMERCIO DE PRODUTOS ODONTOLOGICOS LTDA - ME	FUNDO MUNICIPAL DE SAUDE	IRATI	PR	25	34,0000	0,0000	N/A	33,8918
BR0361076	LÂMINA BISTURI, MATERIAL:AÇO INOXIDÁVEL, TAMANHO:Nº 12, TIPO:DESCARTÁVEL, ESTERILIDADE:ESTÉRIL,	CAIXA 100,00 UN	Não	10/08/2022	Pregão	04/10/2022	A	MEDIX BRASIL PRODUTOS HOSPITALARES E ODONTOLOGICOS LTDA	RF PRODUTOS HOSPITALARES E ODONTOLOGICOS LTDA	CONSORCIO INTERMUNICIPAL DO VALE DO SAO FRANCISCO - AMPARO DE SAO FRANCISCO		SE	6842	35,7000	0,0000	N/A	33,8918

Fale Conosco: (61) 3315-3990 bps@saude.gov.br  
(61) 3315-3991 www.saude.gov/banco



Ministério da Saúde



Ministerio da Saúde  
Secretaria Execultiva  
Departamento de Economia da Saúde, Investimentos e Desenvolvimento  
Coordenação Geral de Economia da Saúde

**BPS - Banco de Preços em Saúde**

Quarta-feira 14 Dezembro 2022 10:58

GERAL

Usuário: Ana CArla Schutz Coloneti

BPS

DADOS DO ITEM				DADOS DA COMPRA				DADOS DO FABRICANTE/FORNECEDOR		DADOS DA INSTITUIÇÃO			VALORES				
CÓDIGO BR	DESCRIÇÃO CATMAT	UNIDADE DE FORNECIMENTO	GENÉRICO	DATA COMPRA	MODALIDADE DA COMPRA	DATA INSERÇÃO	TIPO COMPRA	FABRICANTE	FORNECEDOR	NOME DA INSTITUIÇÃO	MUNICÍPIO	UF	QTD ITENS COMPRADOS	PREÇO UNITÁRIO	CMED - PREÇO REGULADO	COMPETÊNCIA CMED	MÉDIA PONDERADA
BR0361076	CARACTERÍSTICAS ADICIONAIS: EMBALADA INDIVIDUALMENTE	CAIXA 100,00 UN	Não	10/08/2022	Pregão	04/10/2022	A	MEDIX BRASIL PRODUTOS HOSPITALARES E ODONTOLÓGICOS LTDA	RF PRODUTOS HOSPITALARES E ODONTOLÓGICOS LTDA	CONSORCIO INTERMUNICIPAL DO VALE DO SAO FRANCISCO -	AMPARO DE SAO FRANCISCO	SE	6842	35,7000	0,0000	N/A	33,8918

### Observações

#### "Média Ponderada"

Emprega a média simples e o desvio-padrão dos preços unitários para desconsiderar os registros com preços unitários menores que a subtração do primeiro pelo segundo e maiores que a soma de ambos. Dos registros restantes, apura-se o quociente do valor total das transações pela quantidade total vendida. Ref.: Estatística para Economistas - 3ª Edição. Rodolfo Hoffmann - Pag. 39. Estes registros com preços unitários extremos são, em muitos casos, resultado de erros de especificação ou de digitação e, portanto, esta seleção homogênea e aumenta a consistência desta medida representativa."

Fale Conosco: (61) 3315-3990 bps@saude.gov.br  
(61) 3315-3991 www.saude.gov/banco



Ministério da Saúde



Ministerio da Saúde  
Secretaria Executiva  
Departamento de Economia da Saúde, Investimentos e Desenvolvimento  
Coordenação Geral de Economia da Saúde

**BPS - Banco de Preços em Saúde**

Quinta-feira 15 Dezembro 2022 10:10

GERAL

Usuário: Ana CARla Schutz Colonei

**ITENS**

Código BR: 0366903

Descrição CATMAT: LÂMINA BISTURI, MATERIAL:AÇO INOXIDÁVEL, TAMANHO:Nº 15, TIPO:DESCARTÁVEL, ESTERILIDADE:ESTÉRIL, CARACTERÍSTICAS ADICIONAIS:EMBALADA INDIVIDUALMENTE

**PERÍODO**

Data da Compra: 15/06/2021 à 15/12/2022

**BPS**

DADOS DO ITEM				DADOS DA COMPRA				DADOS DO FABRICANTE/FORNECEDOR		DADOS DA INSTITUIÇÃO			VALORES				
CÓDIGO BR	DESCRIÇÃO CATMAT	UNIDADE DE FORNECIMENTO	GENÉRICO	DATA COMPRA	MODALIDADE DA COMPRA	DATA INSERÇÃO	TIPO COMPRA	FABRICANTE	FORNECEDOR	NOME DA INSTITUIÇÃO	MUNICÍPIO	UF	QTD ITENS COMPRADOS	PREÇO UNITÁRIO	CMED - PREÇO REGULADO	COMPETÊNCIA CMED	MÉDIA PONDERADA
BR0366903	LÂMINA BISTURI, MATERIAL:AÇO INOXIDÁVEL, TAMANHO:Nº 15, TIPO:DESCARTÁVEL, ESTERILIDADE:ESTÉRIL, CARACTERÍSTICAS ADICIONAIS:EMBALADA INDIVIDUALMENTE	UNIDADE	Não	20/08/2021	Pregão	07/06/2022	A	DESCARPACK DESCARTAVEL S DO BRASIL LTDA	VALE COMERCIO DE PRODUTOS MEDICOS E HOSPITALARES - EIRELI	MUNICIPIO DE MARIALVA	MARIALVA	PR	800	0,2900	0,0000	N/A	0,3158
BR0366903	LÂMINA BISTURI, MATERIAL:AÇO INOXIDÁVEL, TAMANHO:Nº 15, TIPO:DESCARTÁVEL, ESTERILIDADE:ESTÉRIL, CARACTERÍSTICAS ADICIONAIS:EMBALADA INDIVIDUALMENTE	UNIDADE	Não	26/07/2022	Pregão	23/08/2022	A	LABOR IMPORT COMERCIAL IMP EXP LTDA	MEDICAL FARM NORTE COMERCIO LTDA	FUNDO MUNICIPAL DE SAUDE	URUPA	RO	300	0,3847	0,0000	N/A	0,3158
BR0366903	LÂMINA BISTURI, MATERIAL:AÇO INOXIDÁVEL, TAMANHO:Nº 15, TIPO:DESCARTÁVEL, ESTERILIDADE:ESTÉRIL,	CAIXA 100,00 UN	Não	04/08/2022	Pregão	11/08/2022	A	UNIGLOVES BRASIL IMPORTADORA LTDA - ME	CIRURGICA UNIAO LTDA	FUNDO MUNICIPAL DE SAUDE DE RIBEIRAO DO PINHAL	RIBEIRAO DO PINHAL	PR	5	28,8000	0,0000	N/A	37,3880

Fale Conosco: (61) 3315-3990 bps@saude.gov.br  
(61) 3315-3991 www.saude.gov/banco



Ministério da Saúde



Ministerio da Saúde  
Secretaria Executiva  
Departamento de Economia da Saúde, Investimentos e Desenvolvimento  
Coordenação Geral de Economia da Saúde

**BPS - Banco de Preços em Saúde**

Quinta-feira 15 Dezembro 2022 10:10

GERAL

Usuário: Ana CARla Schutz Coloneti

BPS

DADOS DO ITEM				DADOS DA COMPRA				DADOS DO FABRICANTE/FORNECEDOR		DADOS DA INSTITUIÇÃO			VALORES				
CÓDIGO BR	DESCRIÇÃO CATMAT	UNIDADE DE FORNECIMENTO	GENÉRICO	DATA COMPRA	MODALIDADE DA COMPRA	DATA INSERÇÃO	TIPO COMPRA	FABRICANTE	FORNECEDOR	NOME DA INSTITUIÇÃO	MUNICÍPIO	UF	QTD ITENS COMPRADOS	PREÇO UNITÁRIO	CMED - PREÇO REGULADO	COMPETÊNCIA CMED	MÉDIA PONDERADA
BR03669 03	CARACTERÍSTICAS ADICIONAIS: EMBALADA INDIVIDUALMENTE	CAIXA 100,00 UN	Não	04/08/2022	Pregão	11/08/2022	A	UNIGLOVES BRASIL IMPORTADORA LTDA - ME	CIRURGICA UNIAO LTDA	FUNDO MUNICIPAL DE SAUDE DE RIBEIRAO DO PINHAL	RIBEIRAO DO PINHAL	PR	5	28,8000	0,0000	N/A	37,3880
BR03669 03	LÂMINA BISTURI, MATERIAL:AÇO INOXIDÁVEL, TAMANHO: Nº 15, TIPO: DESCARTÁVEL, ESTERILIDADE: ESTÉRIL, CARACTERÍSTICAS ADICIONAIS: EMBALADA INDIVIDUALMENTE	CAIXA 100,00 UN	Não	09/07/2021	Pregão	10/09/2021	A	DESCARPACK DESCARTAVEIS DO BRASIL LTDA	VALE COMERCIO DE PRODUTOS MEDICOS E HOSPITALARES - EIRELI	MUNICIPIO DE TAMARANA	TAMARANA	PR	10	31,3500	0,0000	N/A	37,3880
BR03669 03	LÂMINA BISTURI, MATERIAL:AÇO INOXIDÁVEL, TAMANHO: Nº 15, TIPO: DESCARTÁVEL, ESTERILIDADE: ESTÉRIL, CARACTERÍSTICAS ADICIONAIS: EMBALADA INDIVIDUALMENTE	CAIXA 100,00 UN	Não	25/06/2021	Pregão	08/10/2021	A	JOAOMED COMERCIO DE MATERIAIS CIRURGICOS LTDA	CMH - CENTRAL DE MEDICAMENTOS HOSPITALARES - EIRELI - ME	MUNICIPIO DE MARIA HELENA	MARIA HELENA	PR	5	32,0000	0,0000	N/A	37,3880
BR03669 03	LÂMINA BISTURI, MATERIAL:AÇO INOXIDÁVEL, TAMANHO: Nº 15, TIPO: DESCARTÁVEL, ESTERILIDADE: ESTÉRIL, CARACTERÍSTICAS ADICIONAIS: EMBALADA INDIVIDUALMENTE	CAIXA 100,00 UN	Não	22/07/2022	Pregão	26/08/2022	A	6B INVENT GERMANY INOX CE - BRASIL, IMPORTACAO E EXPORTACAO	FUSAO COMERCIO DE PRODUTOS ODONTOLOGICOS LTDA - ME	FUNDO MUNICIPAL DE SAUDE	IRATI	PR	25	34,0000	0,0000	N/A	37,3880

Fale Conosco: (61) 3315-3990 bps@saude.gov.br  
(61) 3315-3991 www.saude.gov/banco



Ministério da Saúde



Ministerio da Saúde  
Secretaria Executiva  
Departamento de Economia da Saúde, Investimentos e Desenvolvimento  
Coordenação Geral de Economia da Saúde

**BPS - Banco de Preços em Saúde**

Quinta-feira 15 Dezembro 2022 10:10

GERAL

Usuário: Ana CARla Schutz Coloneti

BPS

DADOS DO ITEM				DADOS DA COMPRA				DADOS DO FABRICANTE/FORNECEDOR		DADOS DA INSTITUIÇÃO			VALORES				
CÓDIGO BR	DESCRIÇÃO CATMAT	UNIDADE DE FORNECIMENTO	GENÉRICO	DATA COMPRA	MODALIDADE DA COMPRA	DATA INSERÇÃO	TIPO COMPRA	FABRICANTE	FORNECEDOR	NOME DA INSTITUIÇÃO	MUNICÍPIO	UF	QTD ITENS COMPRADOS	PREÇO UNITÁRIO	CMED - PREÇO REGULADO	COMPETÊNCIA CMED	MÉDIA PONDERADA
BR0366903	INDIVIDUALMENTE	CAIXA 100,00 UN	Não	22/07/2022	Pregão	26/08/2022	A	6B INVENT GERMANY INOX CE - BRASIL, IMPORTACAO E EXPORTACAO	FUSAO COMERCIO DE PRODUTOS ODONTOLOGICOS LTDA - ME	FUNDO MUNICIPAL DE SAUDE	IRATI	PR	25	34,0000	0,0000	N/A	37,3880
BR0366903	LÂMINA BISTURI, MATERIAL:AÇO INOXIDÁVEL, TAMANHO: Nº 15, TIPO:DESCARTÁVEL, ESTERILIDADE:ESTÉRIL, CARACTERÍSTICAS ADICIONAIS:EMBALADA INDIVIDUALMENTE	CAIXA 100,00 UN	Não	13/07/2022	Pregão	28/09/2022	A	JOAMED COMERCIO DE MATERIAIS CIRURGICOS LTDA	CIRURGICA FAMED DISTRIBUIDORA DE PRODUTOS HOSPITALARES EIRELI	FUNDO MUNICIPAL DE SAUDE	IPOJUCA	PE	130	38,3800	0,0000	N/A	37,3880
BR0366903	LÂMINA BISTURI, MATERIAL:AÇO INOXIDÁVEL, TAMANHO: Nº 15, TIPO:DESCARTÁVEL, ESTERILIDADE:ESTÉRIL, CARACTERÍSTICAS ADICIONAIS:EMBALADA INDIVIDUALMENTE	CAIXA 100,00 UN	Não	23/05/2022	Pregão	29/07/2022	A	DESCARPACK DESCARTAVEIS DO BRASIL LTDA	VALE COMERCIO DE PRODUTOS MEDICOS E HOSPITALARES - EIRELI	MUNICIPIO DE MARIA HELENA	MARIA HELENA	PR	5	46,0000	0,0000	N/A	37,3880
BR0366903	LÂMINA BISTURI, MATERIAL:AÇO INOXIDÁVEL, TAMANHO: Nº 15, TIPO:DESCARTÁVEL, ESTERILIDADE:ESTÉRIL, CARACTERÍSTICAS	CAIXA 100,00 UN	Não	21/03/2022	Concorrência	08/06/2022	A	DESCARPACK DESCARTAVEIS DO BRASIL LTDA	LUCINEIDE DE SOUSA CARVALHO	MUNICIPIO DE AGUA BRANCA	AGUA BRANCA	PI	60	56,4000	0,0000	N/A	37,3880

Fale Conosco: (61) 3315-3990 bps@saude.gov.br  
(61) 3315-3991 www.saude.gov/banco



Ministério da Saúde



Ministerio da Saúde  
Secretaria Executiva  
Departamento de Economia da Saúde, Investimentos e Desenvolvimento  
Coordenação Geral de Economia da Saúde

**BPS - Banco de Preços em Saúde**

Quinta-feira 15 Dezembro 2022 10:10

GERAL

Usuário: Ana CARla Schutz Coloneti

BPS

DADOS DO ITEM				DADOS DA COMPRA				DADOS DO FABRICANTE/FORNECEDOR		DADOS DA INSTITUIÇÃO			VALORES				
CÓDIGO BR	DESCRIÇÃO CATMAT	UNIDADE DE FORNECIMENTO	GENÉRICO	DATA COMPRA	MODALIDADE DA COMPRA	DATA INSERÇÃO	TIPO COMPRA	FABRICANTE	FORNECEDOR	NOME DA INSTITUIÇÃO	MUNICÍPIO	UF	QTD ITENS COMPRADOS	PREÇO UNITÁRIO	CMED - PREÇO REGULADO	COMPETÊNCIA CMED	MÉDIA PONDERADA
BR03669 03	ADICIONAIS:EMBALADA INDIVIDUALMENTE	CAIXA 100,00 UN	Não	21/03/2022	Concorrência	08/06/2022	A	DESCARPACK DESCARTAVEI S DO BRASIL LTDA	LUCINEIDE DE SOUSA CARVALHO	MUNICIPIO DE AGUA BRANCA	AGUA BRANCA	PI	60	56,4000	0,0000	N/A	37,3880
BR03669 03	LÂMINA BISTURI, MATERIAL:AÇO INOXIDÁVEL, TAMANHO:Nº 15, TIPO:DESCARTÁVEL, ESTERILIDADE:ESTÉRIL, CARACTERÍSTICAS ADICIONAIS:EMBALADA INDIVIDUALMENTE	CAIXA 100,00 UN	Não	21/03/2022	Concorrência	28/07/2022	A	DESCARPACK DESCARTAVEI S DO BRASIL LTDA	LUCINEIDE DE SOUSA CARVALHO	MUNICIPIO DE AGUA BRANCA	AGUA BRANCA	PI	60	56,4000	0,0000	N/A	37,3880

### Observações

#### "Média Ponderada

Emprega a média simples e o desvio-padrão dos preços unitários para desconsiderar os registros com preços unitários menores que a subtração do primeiro pelo segundo e maiores que a soma de ambos. Dos registros restantes, apura-se o quociente do valor total das transações pela quantidade total vendida. Ref.: Estatística para Economistas - 3ª Edição. Rodolfo Hoffmann - Pag. 39. Estes registros com preços unitários extremos são, em muitos casos, resultado de erros de especificação ou de digitação e, portanto, esta seleção homogênea e aumenta a consistência desta medida representativa."

Fale Conosco: (61) 3315-3990 bps@saude.gov.br  
(61) 3315-3991 www.saude.gov/banco



Ministério da  
Saúde



Ministerio da Saúde  
Secretaria Executiva  
Departamento de Economia da Saúde, Investimentos e Desenvolvimento  
Coordenação Geral de Economia da Saúde

**BPS - Banco de Preços em Saúde**

Quinta-feira 15 Dezembro 2022 10:27

GERAL

Usuário: Ana CARla Schutz Coloneti

**ITENS**

Código BR: 0246952

Descrição CATMAT: LUBRIFICANTE ODONTOLÓGICO, COMPOSIÇÃO BÁSICA:ÓLEO MINERAL, APRESENTAÇÃO:SPRAY COM ADAPTADOR, APLICAÇÃO:CANETA DE ALTA E BAIXA ROTAÇÃO, CARACTERÍSTICAS ADICIONAIS:SEM CFC

**PERÍODO**

Data da Compra: 15/06/2021 à 15/12/2022

**BPS**

DADOS DO ITEM				DADOS DA COMPRA				DADOS DO FABRICANTE/FORNECEDOR		DADOS DA INSTITUIÇÃO			VALORES				
CÓDIGO BR	DESCRIÇÃO CATMAT	UNIDADE DE FORNECIMENTO	GENÉRICO	DATA COMPRA	MODALIDADE DA COMPRA	DATA INSERÇÃO	TIPO COMPRA	FABRICANTE	FORNECEDOR	NOME DA INSTITUIÇÃO	MUNICÍPIO	UF	QTD ITENS COMPRADOS	PREÇO UNITÁRIO	CMED - PREÇO REGULADO	COMPETÊNCIA CMED	MÉDIA PONDERADA
BR0246952	LUBRIFICANTE ODONTOLÓGICO, COMPOSIÇÃO BÁSICA:ÓLEO MINERAL, APRESENTAÇÃO:SPRAY COM ADAPTADOR, APLICAÇÃO:CANETA DE ALTA E BAIXA ROTAÇÃO, CARACTERÍSTICAS ADICIONAIS:SEM CFC	FRASCO 100,00 ML	Não	21/01/2022	Pregão	18/03/2022	A	RR DALEVEDOVE ARTIGOS MEDICOS E LABORATORIAIS - ME	TOLESUL DISTRIBUIDORA DE MEDICAMENTOS LTDA	MUNICIPIO DE CACOAL	CACOAL	RO	335	3,2700	0,0000	N/A	11,1926
BR0246952	LUBRIFICANTE ODONTOLÓGICO, COMPOSIÇÃO BÁSICA:ÓLEO MINERAL, APRESENTAÇÃO:SPRAY COM ADAPTADOR, APLICAÇÃO:CANETA DE ALTA E BAIXA ROTAÇÃO, CARACTERÍSTICAS ADICIONAIS:SEM CFC	FRASCO 100,00 ML	Não	13/10/2021	Pregão	16/11/2021	A	MAXIMA DENTAL IMPORTACAO, EXPORTACAO E COMERCIO DE PRODUTOS ODONTOLOGICOS EIRELI	MAXIMA DENTAL IMPORTACAO, EXPORTACAO E COMERCIO DE PRODUTOS ODONTOLOGICOS EIRELI	FUNDO MUNICIPAL DE SAUDE	ARACAJU	SE	20	7,8600	0,0000	N/A	11,1926

Fale Conosco: (61) 3315-3990 bps@saude.gov.br  
(61) 3315-3991 www.saude.gov/banco



Ministério da Saúde



Ministerio da Saúde  
Secretaria Executiva  
Departamento de Economia da Saúde, Investimentos e Desenvolvimento  
Coordenação Geral de Economia da Saúde

**BPS - Banco de Preços em Saúde**

Quinta-feira 15 Dezembro 2022 10:27

GERAL

Usuário: Ana CARla Schutz Coloneti

BPS

DADOS DO ITEM				DADOS DA COMPRA				DADOS DO FABRICANTE/FORNECEDOR		DADOS DA INSTITUIÇÃO			VALORES				
CÓDIGO BR	DESCRIÇÃO CATMAT	UNIDADE DE FORNECIMENTO	GENÉRICO	DATA COMPRA	MODALIDADE DA COMPRA	DATA INSERÇÃO	TIPO COMPRA	FABRICANTE	FORNECEDOR	NOME DA INSTITUIÇÃO	MUNICÍPIO	UF	QTD ITENS COMPRADOS	PREÇO UNITÁRIO	CMED - PREÇO REGULADO	COMPETÊNCIA CMED	MÉDIA PONDERADA
BR02469 52	LUBRIFICANTE ODONTOLÓGICO, COMPOSIÇÃO BÁSICA:ÓLEO MINERAL, APRESENTAÇÃO:SPRAY COM ADAPTADOR, APLICAÇÃO:CANETA DE ALTA E BAIXA ROTAÇÃO, CARACTERÍSTICAS ADICIONAIS:SEM CFC	FRASCO 100,00 ML	Não	26/07/2022	Pregão	16/08/2022	A	SOUZA & LEONARDI LTDA - ME	CENTRAL LIFE DISTRIBUIDORA DE PRODUTOS PARA SAUDE LTDA	FUNDO MUNICIPAL DE SAUDE	ARACAJU	SE	600	10,9000	0,0000	N/A	11,1926
BR02469 52	LUBRIFICANTE ODONTOLÓGICO, COMPOSIÇÃO BÁSICA:ÓLEO MINERAL, APRESENTAÇÃO:SPRAY COM ADAPTADOR, APLICAÇÃO:CANETA DE ALTA E BAIXA ROTAÇÃO, CARACTERÍSTICAS ADICIONAIS:SEM CFC	FRASCO 100,00 ML	Não	09/09/2021	Pregão	09/11/2021	A	NEW IMPLA COMERCIO DE MATERIAIS MEDICOS CIRURGICOS LTDA	MAXIMA DENTAL IMPORTACAO, EXPORTACAO E COMERCIO DE PRODUTOS ODONTOLOGICO S EIRELI	FUNDO MUNICIPAL DE SAUDE	CAPANEMA	PR	48	12,7700	0,0000	N/A	11,1926
BR02469 52	LUBRIFICANTE ODONTOLÓGICO, COMPOSIÇÃO BÁSICA:ÓLEO MINERAL, APRESENTAÇÃO:SPRAY COM ADAPTADOR, APLICAÇÃO:CANETA DE ALTA E BAIXA ROTAÇÃO, CARACTERÍSTICAS ADICIONAIS:SEM CFC	FRASCO 200,00 ML	Não	14/09/2021	Pregão	14/10/2021	A	NEW IMPLA COMERCIO DE MATERIAIS MEDICOS CIRURGICOS LTDA	MAXIMA DENTAL IMPORTACAO, EXPORTACAO E COMERCIO DE PRODUTOS ODONTOLOGICO S EIRELI	MUNICIPIO DE CIANORTE	CIANORTE	PR	20	13,8100	0,0000	N/A	21,7712

Fale Conosco: (61) 3315-3990 bps@saude.gov.br  
(61) 3315-3991 www.saude.gov/banco



Ministério da Saúde





Ministerio da Saúde  
Secretaria Executiva  
Departamento de Economia da Saúde, Investimentos e Desenvolvimento  
Coordenação Geral de Economia da Saúde

**BPS - Banco de Preços em Saúde**

Quinta-feira 15 Dezembro 2022 10:27

GERAL

Usuário: Ana CARla Schutz Coloneti

BPS

DADOS DO ITEM				DADOS DA COMPRA				DADOS DO FABRICANTE/FORNECEDOR		DADOS DA INSTITUIÇÃO			VALORES				
CÓDIGO BR	DESCRIÇÃO CATMAT	UNIDADE DE FORNECIMENTO	GENÉRICO	DATA COMPRA	MODALIDADE DA COMPRA	DATA INSERÇÃO	TIPO COMPRA	FABRICANTE	FORNECEDOR	NOME DA INSTITUIÇÃO	MUNICÍPIO	UF	QTD ITENS COMPRADOS	PREÇO UNITÁRIO	CMED - PREÇO REGULADO	COMPETÊNCIA CMED	MÉDIA PONDERADA
BR0246952	LUBRIFICANTE ODONTOLÓGICO, COMPOSIÇÃO BÁSICA:ÓLEO MINERAL, APRESENTAÇÃO:SPRAY COM ADAPTADOR, APLICAÇÃO:CANETA DE ALTA E BAIXA ROTAÇÃO, CARACTERÍSTICAS ADICIONAIS:SEM CFC	FRASCO 100,00 ML	Não	05/08/2021	Pregão	16/05/2022	A	MAQUIRA INDUSTRIA DE PRODUTOS ODONTOLOGICOS LTDA	HTEC PRIME SERVICOS DE MANUTENCAO E COMERCIO DE PRODUTOS HOSPITALARES EIRELI	FUNDO MUNICIPAL DE SAUDE DE GROAIRAS	GROAIRAS	CE	30	14,9900	0,0000	N/A	11,1926
BR0246952	LUBRIFICANTE ODONTOLÓGICO, COMPOSIÇÃO BÁSICA:ÓLEO MINERAL, APRESENTAÇÃO:SPRAY COM ADAPTADOR, APLICAÇÃO:CANETA DE ALTA E BAIXA ROTAÇÃO, CARACTERÍSTICAS ADICIONAIS:SEM CFC	FRASCO 200,00 ML	Não	09/12/2021	Pregão	28/01/2022	A	LEONARDI COMERCIO DE PRODUTOS PARA SAUDE LTDA - EPP	DENTAL PRIME - PRODUTOS ODONTOLOGICOS MEDICOS HOSPITALARES - EIRELI - ME	FUNDO MUNICIPAL DE SAUDE DE FLORIDA	FLORIDA	PR	10	15,9000	0,0000	N/A	21,7712
BR0246952	LUBRIFICANTE ODONTOLÓGICO, COMPOSIÇÃO BÁSICA:ÓLEO MINERAL, APRESENTAÇÃO:SPRAY COM ADAPTADOR, APLICAÇÃO:CANETA DE ALTA E BAIXA ROTAÇÃO, CARACTERÍSTICAS ADICIONAIS:SEM CFC	FRASCO 100,00 ML	Não	14/06/2022	Pregão	07/11/2022	A	MAQUIRA INDUSTRIA DE PRODUTOS ODONTOLOGICOS LTDA	ODONTOMED COMERCIO DE PRODUTOS MEDICO HOSPITALARES LTDA - ME	MUNICIPIO DE CONDADO	CONDADO	PB	10	16,4500	0,0000	N/A	11,1926

Fale Conosco: (61) 3315-3990 bps@saude.gov.br  
(61) 3315-3991 www.saude.gov/banco



Ministério da Saúde



Ministerio da Saúde  
Secretaria Executiva  
Departamento de Economia da Saúde, Investimentos e Desenvolvimento  
Coordenação Geral de Economia da Saúde

**BPS - Banco de Preços em Saúde**

Quinta-feira 15 Dezembro 2022 10:27

GERAL

Usuário: Ana CARla Schutz Coloneti

BPS

DADOS DO ITEM				DADOS DA COMPRA				DADOS DO FABRICANTE/FORNECEDOR		DADOS DA INSTITUIÇÃO			VALORES				
CÓDIGO BR	DESCRIÇÃO CATMAT	UNIDADE DE FORNECIMENTO	GENÉRICO	DATA COMPRA	MODALIDADE DA COMPRA	DATA INSERÇÃO	TIPO COMPRA	FABRICANTE	FORNECEDOR	NOME DA INSTITUIÇÃO	MUNICÍPIO	UF	QTD ITENS COMPRADOS	PREÇO UNITÁRIO	CMED - PREÇO REGULADO	COMPETÊNCIA CMED	MÉDIA PONDERADA
BR02469 52	LUBRIFICANTE ODONTOLÓGICO, COMPOSIÇÃO BÁSICA:ÓLEO MINERAL, APRESENTAÇÃO:SPRAY COM ADAPTADOR, APLICAÇÃO:CANETA DE ALTA E BAIXA ROTAÇÃO, CARACTERÍSTICAS ADICIONAIS:SEM CFC	FRASCO 200,00 ML	Não	07/10/2021	Pregão	21/07/2022	A	LEONARDI COMERCIO DE PRODUTOS PARA SAUDE LTDA - EPP	SORAGGE E SOSSAI MANUTENCAO E MATERIAL HOSPITALAR LTDA	FUNDO MUNICIPAL DE SAUDE DO MUNICIPIO DE ASTORGA	ASTORGA	PR	30	16,5500	0,0000	N/A	21,7712
BR02469 52	LUBRIFICANTE ODONTOLÓGICO, COMPOSIÇÃO BÁSICA:ÓLEO MINERAL, APRESENTAÇÃO:SPRAY COM ADAPTADOR, APLICAÇÃO:CANETA DE ALTA E BAIXA ROTAÇÃO, CARACTERÍSTICAS ADICIONAIS:SEM CFC	FRASCO 200,00 ML	Não	19/08/2022	Pregão	24/08/2022	A	IMPLANTEC MATERIAIS MEDICOS E HOSPITALARES LTDA	MEGA DENTAL IMPORTACAO, EXPORTACAO E COMERCIO DE PRODUTOS ODONTOLOGICOS EIRELI - ME	FUNDO MUNICIPAL DE SAUDE - MAUA DA SERRA	MAUA DA SERRA	PR	20	17,6800	0,0000	N/A	21,7712
BR02469 52	LUBRIFICANTE ODONTOLÓGICO, COMPOSIÇÃO BÁSICA:ÓLEO MINERAL, APRESENTAÇÃO:SPRAY COM ADAPTADOR, APLICAÇÃO:CANETA DE ALTA E BAIXA ROTAÇÃO, CARACTERÍSTICAS ADICIONAIS:SEM CFC	FRASCO 100,00 ML	Não	17/09/2021	Pregão	12/04/2022	A	SOUZA & LEONARDI LTDA - ME	DENTAL RONDONIA COMERCIO DE PRODUTOS PARA SAUDE LTDA	MUNICIPIO DE CACOAL	CACOAL	RO	200	19,5600	0,0000	N/A	11,1926

Fale Conosco: (61) 3315-3990 bps@saude.gov.br  
(61) 3315-3991 www.saude.gov/banco



Ministério da Saúde



Ministerio da Saúde  
Secretaria Executiva  
Departamento de Economia da Saúde, Investimentos e Desenvolvimento  
Coordenação Geral de Economia da Saúde

**BPS - Banco de Preços em Saúde**

Quinta-feira 15 Dezembro 2022 10:27

GERAL

Usuário: Ana CARla Schutz Coloneti

BPS

DADOS DO ITEM				DADOS DA COMPRA				DADOS DO FABRICANTE/FORNECEDOR		DADOS DA INSTITUIÇÃO			VALORES				
CÓDIGO BR	DESCRIÇÃO CATMAT	UNIDADE DE FORNECIMENTO	GENÉRICO	DATA COMPRA	MODALIDADE DA COMPRA	DATA INSERÇÃO	TIPO COMPRA	FABRICANTE	FORNECEDOR	NOME DA INSTITUIÇÃO	MUNICÍPIO	UF	QTD ITENS COMPRADOS	PREÇO UNITÁRIO	CMED - PREÇO REGULADO	COMPETÊNCIA CMED	MÉDIA PONDERADA
BR0246952	LUBRIFICANTE ODONTOLÓGICO, COMPOSIÇÃO BÁSICA:ÓLEO MINERAL, APRESENTAÇÃO:SPRAY COM ADAPTADOR, APLICAÇÃO:CANETA DE ALTA E BAIXA ROTAÇÃO, CARACTERÍSTICAS ADICIONAIS:SEM CFC	FRASCO 200,00 ML	Não	02/06/2022	Pregão	14/09/2022	A	LEONARDI COMERCIO DE PRODUTOS PARA SAUDE LTDA - EPP	DENTAL MED EQUIPAMENTOS E MATERIAIS ODONTOLOGICOS E HOSPITALARES LTDA - EPP	AUTARQUIA MUNICIPAL DE SAUDE DE APUCARANA A M S	APUCARANA	PR	230	20,5000	0,0000	N/A	21,7712
BR0246952	LUBRIFICANTE ODONTOLÓGICO, COMPOSIÇÃO BÁSICA:ÓLEO MINERAL, APRESENTAÇÃO:SPRAY COM ADAPTADOR, APLICAÇÃO:CANETA DE ALTA E BAIXA ROTAÇÃO, CARACTERÍSTICAS ADICIONAIS:SEM CFC	FRASCO 200,00 ML	Não	22/07/2022	Pregão	26/08/2022	A	MAQUIRA INDUSTRIA DE PRODUTOS ODONTOLOGICOS LTDA	DENTAL SHOW - COMERCIO DE PRODUTOS ODONTOLOGICOS E HOSPITALARES LTDA - ME	FUNDO MUNICIPAL DE SAUDE	IRATI	PR	50	20,5600	0,0000	N/A	21,7712
BR0246952	LUBRIFICANTE ODONTOLÓGICO, COMPOSIÇÃO BÁSICA:ÓLEO MINERAL, APRESENTAÇÃO:SPRAY COM ADAPTADOR, APLICAÇÃO:CANETA DE ALTA E BAIXA ROTAÇÃO, CARACTERÍSTICAS ADICIONAIS:SEM CFC	FRASCO 200,00 ML	Não	27/07/2021	Pregão	07/12/2021	A	LEONARDI COMERCIO DE PRODUTOS PARA SAUDE LTDA - EPP	GUSTAVO NICOLINO - EPP	MUNICIPIO DE PONTALINDA	PONTALINDA	SP	2	20,6000	0,0000	N/A	21,7712

Fale Conosco: (61) 3315-3990 bps@saude.gov.br  
(61) 3315-3991 www.saude.gov/banco



Ministério da Saúde



Ministerio da Saúde  
Secretaria Executiva  
Departamento de Economia da Saúde, Investimentos e Desenvolvimento  
Coordenação Geral de Economia da Saúde

**BPS - Banco de Preços em Saúde**

Quinta-feira 15 Dezembro 2022 10:27

GERAL

Usuário: Ana CARla Schutz Coloneti

BPS

DADOS DO ITEM				DADOS DA COMPRA				DADOS DO FABRICANTE/FORNECEDOR		DADOS DA INSTITUIÇÃO			VALORES				
CÓDIGO BR	DESCRIÇÃO CATMAT	UNIDADE DE FORNECIMENTO	GENÉRICO	DATA COMPRA	MODALIDADE DA COMPRA	DATA INSERÇÃO	TIPO COMPRA	FABRICANTE	FORNECEDOR	NOME DA INSTITUIÇÃO	MUNICÍPIO	UF	QTD ITENS COMPRADOS	PREÇO UNITÁRIO	CMED - PREÇO REGULADO	COMPETÊNCIA CMED	MÉDIA PONDERADA
BR0246952	LUBRIFICANTE ODONTOLÓGICO, COMPOSIÇÃO BÁSICA:ÓLEO MINERAL, APRESENTAÇÃO:SPRAY COM ADAPTADOR, APLICAÇÃO:CANETA DE ALTA E BAIXA ROTAÇÃO, CARACTERÍSTICAS ADICIONAIS:SEM CFC	FRASCO 200,00 ML	Não	17/11/2021	Pregão	16/02/2022	A	LEONARDI COMERCIO DE PRODUTOS PARA SAUDE LTDA - EPP	DENTAL OPEN - COMERCIO DE PRODUTOS ODONTOLOGICOS LTDA. - EPP	FUNDO MUNICIPAL DE SAUDE	ANCHIETA	ES	120	21,1900	0,0000	N/A	21,7712
BR0246952	LUBRIFICANTE ODONTOLÓGICO, COMPOSIÇÃO BÁSICA:ÓLEO MINERAL, APRESENTAÇÃO:SPRAY COM ADAPTADOR, APLICAÇÃO:CANETA DE ALTA E BAIXA ROTAÇÃO, CARACTERÍSTICAS ADICIONAIS:SEM CFC	FRASCO 200,00 ML	Não	18/02/2022	Pregão	17/03/2022	A	NEW IMPLA COMERCIO DE MATERIAIS MEDICOS CIRURGICOS LTDA	MAXIMA DENTAL IMPORTACAO, EXPORTACAO E COMERCIO DE PRODUTOS ODONTOLOGICOS EIRELI	CONSORCIO INTERMUNICIPAL DO SUL DO ESTADO DE ALAGOAS - CONISUL	PENEDO	AL	3895	21,5100	0,0000	N/A	21,7712
BR0246952	LUBRIFICANTE ODONTOLÓGICO, COMPOSIÇÃO BÁSICA:ÓLEO MINERAL, APRESENTAÇÃO:SPRAY COM ADAPTADOR, APLICAÇÃO:CANETA DE ALTA E BAIXA ROTAÇÃO, CARACTERÍSTICAS ADICIONAIS:SEM CFC	FRASCO 200,00 ML	Não	01/09/2022	Pregão	23/09/2022	A	MAQUIRA INDUSTRIA DE PRODUTOS ODONTOLOGICOS LTDA	DENTAL PRIME - PRODUTOS ODONTOLOGICOS MEDICOS HOSPITALARES - EIRELI - ME	FUNDO MUNICIPAL DE SAUDE	MARECHAL CANDIDO RONDON	PR	50	22,2800	0,0000	N/A	21,7712

Fale Conosco: (61) 3315-3990 bps@saude.gov.br  
(61) 3315-3991 www.saude.gov/banco



Ministério da Saúde



Ministerio da Saúde  
Secretaria Executiva  
Departamento de Economia da Saúde, Investimentos e Desenvolvimento  
Coordenação Geral de Economia da Saúde

**BPS - Banco de Preços em Saúde**

Quinta-feira 15 Dezembro 2022 10:27

GERAL

Usuário: Ana CARla Schutz Coloneti

BPS

DADOS DO ITEM				DADOS DA COMPRA				DADOS DO FABRICANTE/FORNECEDOR		DADOS DA INSTITUIÇÃO			VALORES				
CÓDIGO BR	DESCRIÇÃO CATMAT	UNIDADE DE FORNECIMENTO	GENÉRICO	DATA COMPRA	MODALIDADE DA COMPRA	DATA INSERÇÃO	TIPO COMPRA	FABRICANTE	FORNECEDOR	NOME DA INSTITUIÇÃO	MUNICÍPIO	UF	QTD ITENS COMPRADOS	PREÇO UNITÁRIO	CMED - PREÇO REGULADO	COMPETÊNCIA CMED	MÉDIA PONDERADA
BR0246952	LUBRIFICANTE ODONTOLÓGICO, COMPOSIÇÃO BÁSICA:ÓLEO MINERAL, APRESENTAÇÃO:SPRAY COM ADAPTADOR, APLICAÇÃO:CANETA DE ALTA E BAIXA ROTAÇÃO, CARACTERÍSTICAS ADICIONAIS:SEM CFC	FRASCO 200,00 ML	Não	30/08/2022	Pregão	07/10/2022	A	MAQUIRA INDUSTRIA DE PRODUTOS ODONTOLÓGICOS LTDA	RF PRODUTOS HOSPITALARES E ODONTOLÓGICOS LTDA	CONSORCIO INTERMUNICIPAL DO VALE DO SAO FRANCISCO - CONIVALES	AMPARO DE SAO FRANCISCO	SE	1354	23,0000	0,0000	N/A	21,7712
BR0246952	LUBRIFICANTE ODONTOLÓGICO, COMPOSIÇÃO BÁSICA:ÓLEO MINERAL, APRESENTAÇÃO:SPRAY COM ADAPTADOR, APLICAÇÃO:CANETA DE ALTA E BAIXA ROTAÇÃO, CARACTERÍSTICAS ADICIONAIS:SEM CFC	FRASCO 200,00 ML	Não	31/08/2022	Pregão	11/10/2022	A	IMPLANTEC MATERIAIS MEDICOS E HOSPITALARES LTDA	MEGA DENTAL IMPORTACAO, EXPORTACAO E COMERCIO DE PRODUTOS ODONTOLÓGICOS EIRELI - ME	MUNICIPIO DE JARU	JARU	RO	12	23,2000	0,0000	N/A	21,7712
BR0246952	LUBRIFICANTE ODONTOLÓGICO, COMPOSIÇÃO BÁSICA:ÓLEO MINERAL, APRESENTAÇÃO:SPRAY COM ADAPTADOR, APLICAÇÃO:CANETA DE ALTA E BAIXA ROTAÇÃO, CARACTERÍSTICAS ADICIONAIS:SEM CFC	FRASCO 200,00 ML	Não	06/06/2022	Pregão	01/08/2022	A	LEONARDI COMERCIO DE PRODUTOS PARA SAUDE LTDA - EPP	DENTAL HIGIX PRODUTOS ODONTOLÓGICOS MEDICOS HOSPITALARES EIRELI	MUNICIPIO DE MARIA HELENA	MARIA HELENA	PR	15	24,0000	0,0000	N/A	21,7712

Fale Conosco: (61) 3315-3990 bps@saude.gov.br  
(61) 3315-3991 www.saude.gov/banco



Ministério da Saúde



Ministerio da Saúde  
Secretaria Executiva  
Departamento de Economia da Saúde, Investimentos e Desenvolvimento  
Coordenação Geral de Economia da Saúde

**BPS - Banco de Preços em Saúde**

Quinta-feira 15 Dezembro 2022 10:27

GERAL

Usuário: Ana CARla Schutz Coloneti

BPS

DADOS DO ITEM				DADOS DA COMPRA				DADOS DO FABRICANTE/FORNECEDOR		DADOS DA INSTITUIÇÃO			VALORES				
CÓDIGO BR	DESCRIÇÃO CATMAT	UNIDADE DE FORNECIMENTO	GENÉRICO	DATA COMPRA	MODALIDADE DA COMPRA	DATA INSERÇÃO	TIPO COMPRA	FABRICANTE	FORNECEDOR	NOME DA INSTITUIÇÃO	MUNICÍPIO	UF	QTD ITENS COMPRADOS	PREÇO UNITÁRIO	CMED - PREÇO REGULADO	COMPETÊNCIA CMED	MÉDIA PONDERADA
BR02469 52	LUBRIFICANTE ODONTOLÓGICO, COMPOSIÇÃO BÁSICA:ÓLEO MINERAL, APRESENTAÇÃO:SPRAY COM ADAPTADOR, APLICAÇÃO:CANETA DE ALTA E BAIXA ROTAÇÃO, CARACTERÍSTICAS ADICIONAIS:SEM CFC	FRASCO 200,00 ML	Não	17/05/2022	Dispensa de Licitação	08/07/2022	A	MAQUIRA INDUSTRIA DE PRODUTOS ODONTOLOGI COS LTDA	CARLOS ROBERTO DE CAMARGO & CIA LTDA	FUNDO MUNICIPAL DE SAUDE	ITAMBE	PR	1	35,6000	0,0000	N/A	21,7712
BR02469 52	LUBRIFICANTE ODONTOLÓGICO, COMPOSIÇÃO BÁSICA:ÓLEO MINERAL, APRESENTAÇÃO:SPRAY COM ADAPTADOR, APLICAÇÃO:CANETA DE ALTA E BAIXA ROTAÇÃO, CARACTERÍSTICAS ADICIONAIS:SEM CFC	FRASCO 200,00 ML	Não	11/10/2021	Pregão	22/11/2021	A	MAQUIRA INDUSTRIA DE PRODUTOS ODONTOLOGI COS LTDA	VAL MED PRODUTOS E EQUIPAMENTOS MEDICOS HOSPITALAR LTDA	FUNDO MUNICIPAL DE SAUDE	MAR VERMELHO	AL	6	45,0000	0,0000	N/A	21,7712

### Observações

#### "Média Ponderada"

Emprega a média simples e o desvio-padrão dos preços unitários para desconsiderar os registros com preços unitários menores que a subtração do primeiro pelo segundo e maiores que a soma de ambos. Dos registros restantes, apura-se o quociente do valor total das transações pela quantidade total vendida. Ref.: Estatística para Economistas - 3ª Edição. Rodolfo Hoffmann - Pag. 39. Estes registros com preços unitários extremos são, em muitos casos, resultado de erros de especificação ou de digitação e, portanto, esta seleção homogênea e aumenta a consistência desta medida representativa."

Fale Conosco: (61) 3315-3990 bps@saude.gov.br  
(61) 3315-3991 www.saude.gov/banco



Ministério da Saúde



Ministerio da Saúde  
Secretaria Executiva  
Departamento de Economia da Saúde, Investimentos e Desenvolvimento  
Coordenação Geral de Economia da Saúde

**BPS - Banco de Preços em Saúde**

Quinta-feira 15 Dezembro 2022 10:28

GERAL

Usuário: Ana CARla Schutz Coloneti

**ITENS**

Código BR: 0430905

Descrição CATMAT: CIMENTO ODONTOLÓGICO, TIPO:TAMPÃO ALVEOLAR C/ AÇÃO CICATRIZANTE, CARACTERÍSTICA ADICIONAL:SEM EUGENOL, ASPECTO FÍSICO:PASTA

**PERÍODO**

Data da Compra: 15/06/2021 à 15/12/2022

**BPS**

DADOS DO ITEM				DADOS DA COMPRA				DADOS DO FABRICANTE/FORNECEDOR		DADOS DA INSTITUIÇÃO			VALORES				
CÓDIGO BR	DESCRIÇÃO CATMAT	UNIDADE DE FORNECIMENTO	GENÉRICO	DATA COMPRA	MODALIDADE DA COMPRA	DATA INSERÇÃO	TIPO COMPRA	FABRICANTE	FORNECEDOR	NOME DA INSTITUIÇÃO	MUNICÍPIO	UF	QTD ITENS COMPRADOS	PREÇO UNITÁRIO	CMED - PREÇO REGULADO	COMPETÊNCIA CMED	MÉDIA PONDERADA
BR0430905	CIMENTO ODONTOLÓGICO, TIPO:TAMPÃO ALVEOLAR C/ AÇÃO CICATRIZANTE, CARACTERÍSTICA ADICIONAL:SEM EUGENOL, ASPECTO FÍSICO:PASTA	FRASCO 10,00 G	Não	16/09/2022	Pregão	06/10/2022	A	SOUZA & LEONARDI LTDA - ME	CENTRAL LIFE DISTRIBUIDORA DE PRODUTOS PARA SAUDE LTDA	FUNDO MUNICIPAL DE SAUDE	ARACAJU	SE	150	19,0800	0,0000	N/A	22,3299
BR0430905	CIMENTO ODONTOLÓGICO, TIPO:TAMPÃO ALVEOLAR C/ AÇÃO CICATRIZANTE, CARACTERÍSTICA ADICIONAL:SEM EUGENOL, ASPECTO FÍSICO:PASTA	FRASCO 10,00 G	Não	05/01/2022	Pregão	30/08/2022	A	LEONARDI COMERCIO DE PRODUTOS PARA SAUDE LTDA - EPP	POSSATTO & MARCELLO LTDA - ME	FUNDO MUNICIPAL DE SAUDE DE PIRAQUARA	PIRAQUARA	PR	60	21,2000	0,0000	N/A	22,3299
BR0430905	CIMENTO ODONTOLÓGICO, TIPO:TAMPÃO ALVEOLAR C/ AÇÃO CICATRIZANTE, CARACTERÍSTICA ADICIONAL:SEM EUGENOL, ASPECTO FÍSICO:PASTA	FRASCO 10,00 G	Não	31/08/2021	Dispensa de Licitação	10/09/2021	A	BIODINAMICA QUIMICA E FARMACEUTICA LTDA - EPP	MEGA DENTAL IMPORTACAO, EXPORTACAO E COMERCIO DE PRODUTOS ODONTOLOGICOS EIRELI - ME	MUNICIPIO DE CAMBE	CAMBE	PR	15	23,4800	0,0000	N/A	22,3299

Fale Conosco: (61) 3315-3990 bps@saude.gov.br  
(61) 3315-3991 www.saude.gov/banco



Ministério da Saúde



Ministerio da Saúde  
Secretaria Executiva  
Departamento de Economia da Saúde, Investimentos e Desenvolvimento  
Coordenação Geral de Economia da Saúde

**BPS - Banco de Preços em Saúde**

Quinta-feira 15 Dezembro 2022 10:28

GERAL

Usuário: Ana CARla Schutz Coloneti

BPS

DADOS DO ITEM				DADOS DA COMPRA				DADOS DO FABRICANTE/FORNECEDOR		DADOS DA INSTITUIÇÃO			VALORES				
CÓDIGO BR	DESCRIÇÃO CATMAT	UNIDADE DE FORNECIMENTO	GENÉRICO	DATA COMPRA	MODALIDADE DA COMPRA	DATA INSERÇÃO	TIPO COMPRA	FABRICANTE	FORNECEDOR	NOME DA INSTITUIÇÃO	MUNICÍPIO	UF	QTD ITENS COMPRADOS	PREÇO UNITÁRIO	CMED - PREÇO REGULADO	COMPETÊNCIA CMED	MÉDIA PONDERADA
BR0430905	CIMENTO ODONTOLÓGICO, TIPO:TAMPÃO ALVEOLAR C/ AÇÃO CICATRIZANTE, CARACTERÍSTICA ADICIONAL:SEM EUGENOL, ASPECTO FÍSICO:PASTA	FRASCO 10,00 G	Não	05/10/2021	Pregão	12/07/2022	A	SOUZA & LEONARDI LTDA - ME	DENTAL PRIME - PRODUTOS ODONTOLÓGICOS MEDICOS HOSPITALARES - EIRELI - ME	MUNICIPIO DE AMERICO BRASILIENSE	AMERICO BRASILIENSE	SP	15	24,0000	0,0000	N/A	22,3299
BR0430905	CIMENTO ODONTOLÓGICO, TIPO:TAMPÃO ALVEOLAR C/ AÇÃO CICATRIZANTE, CARACTERÍSTICA ADICIONAL:SEM EUGENOL, ASPECTO FÍSICO:PASTA	FRASCO 10,00 G	Não	20/12/2021	Pregão	08/03/2022	A	BIODINAMICA QUIMICA E FARMACEUTICA LTDA - EPP	DENTAL UNIVERSO EIRELI - EPP	FUNDO MUNICIPAL DE SAUDE DE RIO BANANAL	RIO BANANAL	ES	2	25,0500	0,0000	N/A	22,3299
BR0430905	CIMENTO ODONTOLÓGICO, TIPO:TAMPÃO ALVEOLAR C/ AÇÃO CICATRIZANTE, CARACTERÍSTICA ADICIONAL:SEM EUGENOL, ASPECTO FÍSICO:PASTA	FRASCO 10,00 G	Não	20/10/2021	Pregão	10/11/2021	A	BIODINAMICA QUIMICA E FARMACEUTICA LTDA - EPP	DENTAL UNIVERSO EIRELI - EPP	FUNDO MUNICIPAL DE SAUDE DE RIO BANANAL	RIO BANANAL	ES	2	25,0500	0,0000	N/A	22,3299
BR0430905	CIMENTO ODONTOLÓGICO, TIPO:TAMPÃO ALVEOLAR C/ AÇÃO CICATRIZANTE, CARACTERÍSTICA ADICIONAL:SEM EUGENOL, ASPECTO FÍSICO:PASTA	FRASCO 10,00 G	Não	27/07/2021	Pregão	07/12/2021	A	BIODINAMICA QUIMICA E FARMACEUTICA LTDA - EPP	ROSANA PEREIRA DISTRIBUIDORA	MUNICIPIO DE PONTALINDA	PONTALINDA	SP	3	27,2000	0,0000	N/A	22,3299

Fale Conosco: (61) 3315-3990 bps@saude.gov.br  
(61) 3315-3991 www.saude.gov/banco



Ministério da Saúde





Ministerio da Saúde  
Secretaria Executiva  
Departamento de Economia da Saúde, Investimentos e Desenvolvimento  
Coordenação Geral de Economia da Saúde

**BPS - Banco de Preços em Saúde**

Quinta-feira 15 Dezembro 2022 10:28

GERAL

Usuário: Ana CARla Schutz Coloneti

BPS

DADOS DO ITEM				DADOS DA COMPRA				DADOS DO FABRICANTE/FORNECEDOR		DADOS DA INSTITUIÇÃO			VALORES				
CÓDIGO BR	DESCRIÇÃO CATMAT	UNIDADE DE FORNECIMENTO	GENÉRICO	DATA COMPRA	MODALIDADE DA COMPRA	DATA INSERÇÃO	TIPO COMPRA	FABRICANTE	FORNECEDOR	NOME DA INSTITUIÇÃO	MUNICÍPIO	UF	QTD ITENS COMPRADOS	PREÇO UNITÁRIO	CMED - PREÇO REGULADO	COMPETÊNCIA CMED	MÉDIA PONDERADA
BR0430905	CIMENTO ODONTOLÓGICO, TIPO:TAMPÃO ALVEOLAR C/ AÇÃO CICATRIZANTE, CARACTERÍSTICA ADICIONAL:SEM EUGENOL, ASPECTO FÍSICO:PASTA	FRASCO 10,00 G	Não	09/12/2021	Pregão	28/01/2022	A	BIODINAMICA QUIMICA E FARMACEUTICA LTDA - EPP	E.C. DOS SANTOS COMERCIAL EIRELI	FUNDO MUNICIPAL DE SAUDE DE FLORIDA	FLORIDA	PR	4	28,5000	0,0000	N/A	22,3299

### Observações

#### "Média Ponderada"

Emprega a média simples e o desvio-padrão dos preços unitários para desconsiderar os registros com preços unitários menores que a subtração do primeiro pelo segundo e maiores que a soma de ambos. Dos registros restantes, apura-se o quociente do valor total das transações pela quantidade total vendida. Ref.: Estatística para Economistas - 3ª Edição. Rodolfo Hoffmann - Pag. 39. Estes registros com preços unitários extremos são, em muitos casos, resultado de erros de especificação ou de digitação e, portanto, esta seleção homogênea e aumenta a consistência desta medida representativa."

Fale Conosco: (61) 3315-3990 bps@saude.gov.br  
(61) 3315-3991 www.saude.gov/banco



Ministério da Saúde



Ministerio da Saúde  
Secretaria Executiva  
Departamento de Economia da Saúde, Investimentos e Desenvolvimento  
Coordenação Geral de Economia da Saúde

**BPS - Banco de Preços em Saúde**

Quinta-feira 15 Dezembro 2022 10:31

GERAL

Usuário: Ana CARla Schutz Coloneti

**ITENS**

Código BR: 0406146

Descrição CATMAT: MATRIZ ODONTOLÓGICA, MATERIAL:AÇO INOXIDÁVEL, FORMATO:FITA, APRESENTAÇÃO:ROLO 50CM, LARGURA:7 MM, TIPO USO:DESCARTÁVEL

**PERÍODO**

Data da Compra: 15/06/2021 à 15/12/2022

**BPS**

DADOS DO ITEM				DADOS DA COMPRA				DADOS DO FABRICANTE/FORNECEDOR		DADOS DA INSTITUIÇÃO			VALORES				
CÓDIGO BR	DESCRIÇÃO CATMAT	UNIDADE DE FORNECIMENTO	GENÉRICO	DATA COMPRA	MODALIDADE DA COMPRA	DATA INSERÇÃO	TIPO COMPRA	FABRICANTE	FORNECEDOR	NOME DA INSTITUIÇÃO	MUNICÍPIO	UF	QTD ITENS COMPRADOS	PREÇO UNITÁRIO	CMED - PREÇO REGULADO	COMPETÊNCIA CMED	MÉDIA PONDERADA
BR0406146	MATRIZ ODONTOLÓGICA, MATERIAL:AÇO INOXIDÁVEL, FORMATO:FITA, APRESENTAÇÃO:ROLO 50CM, LARGURA:7 MM, TIPO USO:DESCARTÁVEL	UNIDADE	Não	14/09/2021	Pregão	14/10/2021	A	NEW IMPLA COMERCIO DE MATERIAIS MEDICOS CIRURGICOS LTDA	MAXIMA DENTAL IMPORTACAO, EXPORTACAO E COMERCIO DE PRODUTOS ODONTOLOGICOS EIRELI	MUNICIPIO DE CIANORTE	CIANORTE	PR	15	0,8300	0,0000	N/A	1,4559
BR0406146	MATRIZ ODONTOLÓGICA, MATERIAL:AÇO INOXIDÁVEL, FORMATO:FITA, APRESENTAÇÃO:ROLO 50CM, LARGURA:7 MM, TIPO USO:DESCARTÁVEL	UNIDADE	Não	09/09/2021	Pregão	09/11/2021	A	NEW IMPLA COMERCIO DE MATERIAIS MEDICOS CIRURGICOS LTDA	MAXIMA DENTAL IMPORTACAO, EXPORTACAO E COMERCIO DE PRODUTOS ODONTOLOGICOS EIRELI	FUNDO MUNICIPAL DE SAUDE	CAPANEMA	PR	200	1,0000	0,0000	N/A	1,4559
BR0406146	MATRIZ ODONTOLÓGICA, MATERIAL:AÇO INOXIDÁVEL, FORMATO:FITA, APRESENTAÇÃO:ROLO 50CM, LARGURA:7 MM, TIPO USO:DESCARTÁVEL	UNIDADE	Não	07/10/2021	Pregão	21/07/2022	A	MAQUIRA INDUSTRIA DE PRODUTOS ODONTOLOGICOS LTDA	COMERCIO DE PRODUTOS ODONTOLOGICOS E HOSPITALARES - EIRELI	FUNDO MUNICIPAL DE SAUDE DO MUNICIPIO DE ASTORGA	ASTORGA	PR	60	1,3000	0,0000	N/A	1,4559

Fale Conosco: (61) 3315-3990 bps@saude.gov.br  
(61) 3315-3991 www.saude.gov/banco



Ministério da Saúde



Ministerio da Saúde  
Secretaria Executiva  
Departamento de Economia da Saúde, Investimentos e Desenvolvimento  
Coordenação Geral de Economia da Saúde

**BPS - Banco de Preços em Saúde**

Quinta-feira 15 Dezembro 2022 10:31

GERAL

Usuário: Ana CARla Schutz Coloneti

BPS

DADOS DO ITEM				DADOS DA COMPRA				DADOS DO FABRICANTE/FORNECEDOR		DADOS DA INSTITUIÇÃO			VALORES				
CÓDIGO BR	DESCRIÇÃO CATMAT	UNIDADE DE FORNECIMENTO	GENÉRICO	DATA COMPRA	MODALIDADE DA COMPRA	DATA INSERÇÃO	TIPO COMPRA	FABRICANTE	FORNECEDOR	NOME DA INSTITUIÇÃO	MUNICÍPIO	UF	QTD ITENS COMPRADOS	PREÇO UNITÁRIO	CMED - PREÇO REGULADO	COMPETÊNCIA CMED	MÉDIA PONDERADA
BR04061 46	MATRIZ ODONTOLÓGICA, MATERIAL:AÇO INOXIDÁVEL, FORMATO:FITA, APRESENTAÇÃO:ROLO 50CM, LARGURA:7 MM, TIPO USO:DESCARTÁVEL	UNIDADE	Não	19/08/2022	Pregão	24/08/2022	A	IMPLANTEC MATERIAIS MEDICOS E HOSPITALARES LTDA	MEGA DENTAL IMPORTACAO, EXPORTACAO E COMERCIO DE PRODUTOS ODONTOLOGICOS EIRELI - ME	FUNDO MUNICIPAL DE SAUDE - MAUA DA SERRA	MAUA DA SERRA	PR	48	1,3500	0,0000	N/A	1,4559
BR04061 46	MATRIZ ODONTOLÓGICA, MATERIAL:AÇO INOXIDÁVEL, FORMATO:FITA, APRESENTAÇÃO:ROLO 50CM, LARGURA:7 MM, TIPO USO:DESCARTÁVEL	UNIDADE	Não	18/02/2022	Pregão	17/03/2022	A	NEW IMPLA COMERCIO DE MATERIAIS MEDICOS CIRURGICOS LTDA	MAXIMA DENTAL IMPORTACAO, EXPORTACAO E COMERCIO DE PRODUTOS ODONTOLOGICOS EIRELI	CONSORCIO INTERMUNICIPAL DO SUL DO ESTADO DE ALAGOAS - CONISUL	PENEDO	AL	6968	1,4000	0,0000	N/A	1,4559
BR04061 46	MATRIZ ODONTOLÓGICA, MATERIAL:AÇO INOXIDÁVEL, FORMATO:FITA, APRESENTAÇÃO:ROLO 50CM, LARGURA:7 MM, TIPO USO:DESCARTÁVEL	UNIDADE	Não	22/07/2022	Pregão	26/08/2022	A	MAQUIRA INDUSTRIA DE PRODUTOS ODONTOLOGICOS LTDA	DENTAL PRIME - PRODUTOS ODONTOLOGICOS MEDICOS HOSPITALARES - EIRELI - ME	FUNDO MUNICIPAL DE SAUDE	IRATI	PR	100	1,4000	0,0000	N/A	1,4559
BR04061 46	MATRIZ ODONTOLÓGICA, MATERIAL:AÇO INOXIDÁVEL, FORMATO:FITA, APRESENTAÇÃO:ROLO 50CM, LARGURA:7 MM, TIPO USO:DESCARTÁVEL	UNIDADE	Não	01/09/2022	Pregão	23/09/2022	A	MAQUIRA INDUSTRIA DE PRODUTOS ODONTOLOGICOS LTDA	DENTAL PRIME - PRODUTOS ODONTOLOGICOS MEDICOS HOSPITALARES - EIRELI - ME	FUNDO MUNICIPAL DE SAUDE	MARECHAL CANDIDO RONDON	PR	180	1,5600	0,0000	N/A	1,4559

Fale Conosco: (61) 3315-3990 bps@saude.gov.br  
(61) 3315-3991 www.saude.gov/banco



Ministério da Saúde



Ministerio da Saúde  
Secretaria Executiva  
Departamento de Economia da Saúde, Investimentos e Desenvolvimento  
Coordenação Geral de Economia da Saúde

**BPS - Banco de Preços em Saúde**

Quinta-feira 15 Dezembro 2022 10:31

GERAL

Usuário: Ana CARla Schutz Coloneti

BPS

DADOS DO ITEM				DADOS DA COMPRA				DADOS DO FABRICANTE/FORNECEDOR		DADOS DA INSTITUIÇÃO			VALORES				
CÓDIGO BR	DESCRIÇÃO CATMAT	UNIDADE DE FORNECIMENTO	GENÉRICO	DATA COMPRA	MODALIDADE DA COMPRA	DATA INSERÇÃO	TIPO COMPRA	FABRICANTE	FORNECEDOR	NOME DA INSTITUIÇÃO	MUNICÍPIO	UF	QTD ITENS COMPRADOS	PREÇO UNITÁRIO	CMED - PREÇO REGULADO	COMPETÊNCIA CMED	MÉDIA PONDERADA
BR04061 46	MATRIZ ODONTOLÓGICA, MATERIAL:AÇO INOXIDÁVEL, FORMATO:FITA, APRESENTAÇÃO:ROLO 50CM, LARGURA:7 MM, TIPO USO:DESCARTÁVEL	UNIDADE	Não	31/08/2022	Pregão	11/10/2022	A	IMPLANTEC MATERIAIS MEDICOS E HOSPITALARE S LTDA	MEGA DENTAL IMPORTACAO, EXPORTACAO E COMERCIO DE PRODUTOS ODONTOLOGICO S EIRELI - ME	MUNICIPIO DE JARU	JARU	RO	30	1,5800	0,0000	N/A	1,4559
BR04061 46	MATRIZ ODONTOLÓGICA, MATERIAL:AÇO INOXIDÁVEL, FORMATO:FITA, APRESENTAÇÃO:ROLO 50CM, LARGURA:7 MM, TIPO USO:DESCARTÁVEL	UNIDADE	Não	27/07/2021	Pregão	07/12/2021	A	MAQUIRA INDUSTRIA DE PRODUTOS ODONTOLOGI COS LTDA	GUSTAVO NICOLINO - EPP	MUNICIPIO DE PONTALINDA	PONTALINDA	SP	5	1,6400	0,0000	N/A	1,4559
BR04061 46	MATRIZ ODONTOLÓGICA, MATERIAL:AÇO INOXIDÁVEL, FORMATO:FITA, APRESENTAÇÃO:ROLO 50CM, LARGURA:7 MM, TIPO USO:DESCARTÁVEL	UNIDADE	Não	05/08/2021	Pregão	16/05/2022	A	MAQUIRA INDUSTRIA DE PRODUTOS ODONTOLOGI COS LTDA	HTEC PRIME SERVICOS DE MANUTENCAO E COMERCIO DE PRODUTOS HOSPITALARES EIRELI	FUNDO MUNICIPAL DE SAUDE DE GROAIRAS	GROAIRAS	CE	150	1,6800	0,0000	N/A	1,4559
BR04061 46	MATRIZ ODONTOLÓGICA, MATERIAL:AÇO INOXIDÁVEL, FORMATO:FITA, APRESENTAÇÃO:ROLO 50CM, LARGURA:7 MM, TIPO USO:DESCARTÁVEL	UNIDADE	Não	21/10/2022	Pregão	11/11/2022	A	MAQUIRA INDUSTRIA DE PRODUTOS ODONTOLOGI COS LTDA	HEALTH EXPERIENCE PRODUTOS MEDICOS ODONTOLOGICO S E FARMACEUTICOS LTDA	FUNDO MUNICIPAL DE SAUDE	ARACAJU	SE	500	1,7000	0,0000	N/A	1,4559

Fale Conosco: (61) 3315-3990 bps@saude.gov.br  
(61) 3315-3991 www.saude.gov/banco



Ministério da  
Saúde



Ministerio da Saúde  
Secretaria Executiva  
Departamento de Economia da Saúde, Investimentos e Desenvolvimento  
Coordenação Geral de Economia da Saúde

**BPS - Banco de Preços em Saúde**

Quinta-feira 15 Dezembro 2022 10:31

GERAL

Usuário: Ana CARla Schutz Coloneti

BPS

DADOS DO ITEM				DADOS DA COMPRA				DADOS DO FABRICANTE/FORNECEDOR		DADOS DA INSTITUIÇÃO			VALORES				
CÓDIGO BR	DESCRIÇÃO CATMAT	UNIDADE DE FORNECIMENTO	GENÉRICO	DATA COMPRA	MODALIDADE DA COMPRA	DATA INSERÇÃO	TIPO COMPRA	FABRICANTE	FORNECEDOR	NOME DA INSTITUIÇÃO	MUNICÍPIO	UF	QTD ITENS COMPRADOS	PREÇO UNITÁRIO	CMED - PREÇO REGULADO	COMPETÊNCIA CMED	MÉDIA PONDERADA
BR04061 46	MATRIZ ODONTOLÓGICA, MATERIAL:AÇO INOXIDÁVEL, FORMATO:FITA, APRESENTAÇÃO:ROLO 50CM, LARGURA:7 MM, TIPO USO:DESCARTÁVEL	UNIDADE	Não	06/07/2022	Pregão	29/09/2022	A	AAF DO BRASIL PRODUTOS ODONTOLOGI COS LTDA - ME	HORTOPLUS PRODUTOS ODONTOLOGICO S E HOSPITALARES LTDA - ME	AUTARQUIA MUNICIPAL DE SAUDE DE CAMBIRA	CAMBIRA	PR	150	1,8000	0,0000	N/A	1,4559
BR04061 46	MATRIZ ODONTOLÓGICA, MATERIAL:AÇO INOXIDÁVEL, FORMATO:FITA, APRESENTAÇÃO:ROLO 50CM, LARGURA:7 MM, TIPO USO:DESCARTÁVEL	UNIDADE	Não	02/06/2022	Pregão	14/09/2022	A	DIAMANTEC PRODUTOS ODONTOLOGI COS LTDA	PROHDENT COM. REPR. PROD. HOSP. DENT. LTDA	AUTARQUIA MUNICIPAL DE SAUDE DE APUCARANA A M S	APUCARANA	PR	150	1,8200	0,0000	N/A	1,4559
BR04061 46	MATRIZ ODONTOLÓGICA, MATERIAL:AÇO INOXIDÁVEL, FORMATO:FITA, APRESENTAÇÃO:ROLO 50CM, LARGURA:7 MM, TIPO USO:DESCARTÁVEL	UNIDADE	Não	14/06/2022	Pregão	07/11/2022	A	AAF DO BRASIL PRODUTOS ODONTOLOGI COS LTDA - ME	ODONTOMED COMERCIO DE PRODUTOS MEDICO HOSPITALARES LTDA - ME	MUNICIPIO DE CONDADO	CONDADO	PB	50	1,8300	0,0000	N/A	1,4559
BR04061 46	MATRIZ ODONTOLÓGICA, MATERIAL:AÇO INOXIDÁVEL, FORMATO:FITA, APRESENTAÇÃO:ROLO 50CM, LARGURA:7 MM, TIPO USO:DESCARTÁVEL	UNIDADE	Não	06/06/2022	Pregão	01/08/2022	A	IMPLANTEC MATERIAIS MEDICOS E HOSPITALARE S LTDA	MEGA DENTAL IMPORTACAO, EXPORTACAO E COMERCIO DE PRODUTOS ODONTOLOGICO S EIRELI - ME	MUNICIPIO DE MARIA HELENA	MARIA HELENA	PR	30	1,9000	0,0000	N/A	1,4559

Fale Conosco: (61) 3315-3990 bps@saude.gov.br  
(61) 3315-3991 www.saude.gov/banco



Ministério da  
Saúde



Ministerio da Saúde  
Secretaria Executiva  
Departamento de Economia da Saúde, Investimentos e Desenvolvimento  
Coordenação Geral de Economia da Saúde

**BPS - Banco de Preços em Saúde**

Quinta-feira 15 Dezembro 2022 10:31

GERAL

Usuário: Ana CARla Schutz Coloneti

BPS

DADOS DO ITEM				DADOS DA COMPRA				DADOS DO FABRICANTE/FORNECEDOR		DADOS DA INSTITUIÇÃO			VALORES				
CÓDIGO BR	DESCRIÇÃO CATMAT	UNIDADE DE FORNECIMENTO	GENÉRICO	DATA COMPRA	MODALIDADE DA COMPRA	DATA INSERÇÃO	TIPO COMPRA	FABRICANTE	FORNECEDOR	NOME DA INSTITUIÇÃO	MUNICÍPIO	UF	QTD ITENS COMPRADOS	PREÇO UNITÁRIO	CMED - PREÇO REGULADO	COMPETÊNCIA CMED	MÉDIA PONDERADA
BR04061 46	MATRIZ ODONTOLÓGICA, MATERIAL:AÇO INOXIDÁVEL, FORMATO:FITA, APRESENTAÇÃO:ROLO 50CM, LARGURA:7 MM, TIPO USO:DESCARTÁVEL	UNIDADE	Não	18/05/2022	Pregão	07/09/2022	A	PREVEN INDUSTRIA E COMERCIO DE PRODUTOS ODONTOLOGICOS EIRELI -	D P AGUIAR EIRELI	FUNDO MUNICIPAL DE SAUDE	BANNACH	PA	24	2,1600	0,0000	N/A	1,4559
BR04061 46	MATRIZ ODONTOLÓGICA, MATERIAL:AÇO INOXIDÁVEL, FORMATO:FITA, APRESENTAÇÃO:ROLO 50CM, LARGURA:7 MM, TIPO USO:DESCARTÁVEL	UNIDADE	Não	11/02/2022	Pregão	01/06/2022	A	MAQUIRA INDUSTRIA DE PRODUTOS ODONTOLOGICOS LTDA	SAO MARCOS DISTRIBUIDORA DE MEDICAMENTOS, EQUIPAMENTOS E MATERIAL HOSPITALARES E ODONTOLOGICOS LTDA	SECRETARIA MUNICIPAL DE SAUDE E SANEAMENTO	VERA MENDES	PI	30	2,2400	0,0000	N/A	1,4559
BR04061 46	MATRIZ ODONTOLÓGICA, MATERIAL:AÇO INOXIDÁVEL, FORMATO:FITA, APRESENTAÇÃO:ROLO 50CM, LARGURA:7 MM, TIPO USO:DESCARTÁVEL	UNIDADE	Não	27/10/2021	Pregão	11/03/2022	A	PREVEN INDUSTRIA E COMERCIO DE PRODUTOS ODONTOLOGICOS EIRELI -	DISTRIMED COMERCIO E REPRESENTACOES LTDA	MUNICIPIO DE SIMPLICIO MENDES	SIMPLICIO MENDES	PI	40	2,2900	0,0000	N/A	1,4559
BR04061 46	MATRIZ ODONTOLÓGICA, MATERIAL:AÇO INOXIDÁVEL, FORMATO:FITA, APRESENTAÇÃO:ROLO 50CM, LARGURA:7 MM, TIPO USO:DESCARTÁVEL	UNIDADE	Não	17/06/2021	Pregão	05/05/2022	A	LEONARDI COMERCIO DE PRODUTOS PARA SAUDE LTDA - EPP	DENTAL HIGIX PRODUTOS ODONTOLOGICOS MEDICOS HOSPITALARES EIRELI	MUNICIPIO DE JARU	JARU	RO	15	2,7100	0,0000	N/A	1,4559

Fale Conosco: (61) 3315-3990 bps@saude.gov.br  
(61) 3315-3991 www.saude.gov/banco



Ministério da Saúde



Ministerio da Saúde  
Secretaria Executiva  
Departamento de Economia da Saúde, Investimentos e Desenvolvimento  
Coordenação Geral de Economia da Saúde

**BPS - Banco de Preços em Saúde**

Quinta-feira 15 Dezembro 2022 10:31

GERAL

Usuário: Ana CARla Schutz Coloneti

BPS

DADOS DO ITEM				DADOS DA COMPRA				DADOS DO FABRICANTE/FORNECEDOR		DADOS DA INSTITUIÇÃO			VALORES				
CÓDIGO BR	DESCRIÇÃO CATMAT	UNIDADE DE FORNECIMENTO	GENÉRICO	DATA COMPRA	MODALIDADE DA COMPRA	DATA INSERÇÃO	TIPO COMPRA	FABRICANTE	FORNECEDOR	NOME DA INSTITUIÇÃO	MUNICÍPIO	UF	QTD ITENS COMPRADOS	PREÇO UNITÁRIO	CMED - PREÇO REGULADO	COMPETÊNCIA CMED	MÉDIA PONDERADA
BR04061 46	MATRIZ ODONTOLÓGICA, MATERIAL:AÇO INOXIDÁVEL, FORMATO:FITA, APRESENTAÇÃO:ROLO 50CM, LARGURA:7 MM, TIPO USO:DESCARTÁVEL	UNIDADE	Não	18/04/2022	Pregão	19/10/2022	A	MAQUIRA INDUSTRIA DE PRODUTOS ODONTOLOGI COS LTDA	SAO MARCOS DISTRIBUIDORA DE MEDICAMENTOS, EQUIPAMENTOS E MATERIAL HOSPITALARES E ODONTOLOGICO S LTDA	MUNICIPIO DE ELISEU MARTINS - SECRETARIA DE SAUDE	ELISEU MARTINS	PI	30	3,2600	0,0000	N/A	1,4559
BR04061 46	MATRIZ ODONTOLÓGICA, MATERIAL:AÇO INOXIDÁVEL, FORMATO:FITA, APRESENTAÇÃO:ROLO 50CM, LARGURA:7 MM, TIPO USO:DESCARTÁVEL	UNIDADE	Não	11/10/2021	Pregão	22/11/2021	A	PREVEN INDUSTRIA E COMERCIO DE PRODUTOS ODONTOLOGI COS EIRELI -	VAL MED PRODUTOS E EQUIPAMENTOS MEDICOS HOSPITALAR LTDA	FUNDO MUNICIPAL DE SAUDE	MAR VERMELHO	AL	35	5,0000	0,0000	N/A	1,4559

### Observações

#### "Média Ponderada"

Emprega a média simples e o desvio-padrão dos preços unitários para desconsiderar os registros com preços unitários menores que a subtração do primeiro pelo segundo e maiores que a soma de ambos. Dos registros restantes, apura-se o quociente do valor total das transações pela quantidade total vendida. Ref.: Estatística para Economistas - 3ª Edição. Rodolfo Hoffmann - Pag. 39. Estes registros com preços unitários extremos são, em muitos casos, resultado de erros de especificação ou de digitação e, portanto, esta seleção homogênea e aumenta a consistência desta medida representativa."

Fale Conosco: (61) 3315-3990 bps@saude.gov.br  
(61) 3315-3991 www.saude.gov/banco



Ministério da  
Saúde



Ministerio da Saúde  
Secretaria Executiva  
Departamento de Economia da Saúde, Investimentos e Desenvolvimento  
Coordenação Geral de Economia da Saúde

**BPS - Banco de Preços em Saúde**

Quinta-feira 15 Dezembro 2022 10:32

GERAL

Usuário: Ana CARla Schutz Coloneti

**ITENS**

Código BR: 0406147

Descrição CATMAT: MATRIZ ODONTOLÓGICA, MATERIAL:POLIÉSTER, TIPO:PRÉ-CORTADA, FORMATO:FITA, APRESENTAÇÃO:ENVELOPE 50 FOLHAS DE 10CM, LARGURA:10 MM, TIPO USO:DESCARTÁVEL

**PERÍODO**

Data da Compra: 15/06/2021 à 15/12/2022

**BPS**

DADOS DO ITEM				DADOS DA COMPRA				DADOS DO FABRICANTE/FORNECEDOR		DADOS DA INSTITUIÇÃO			VALORES				
CÓDIGO BR	DESCRIÇÃO CATMAT	UNIDADE DE FORNECIMENTO	GENÉRICO	DATA COMPRA	MODALIDADE DA COMPRA	DATA INSERÇÃO	TIPO COMPRA	FABRICANTE	FORNECEDOR	NOME DA INSTITUIÇÃO	MUNICÍPIO	UF	QTD ITENS COMPRADOS	PREÇO UNITÁRIO	CMED - PREÇO REGULADO	COMPETÊNCIA CMED	MÉDIA PONDERADA
BR0406147	MATRIZ ODONTOLÓGICA, MATERIAL:POLIÉSTER, TIPO:PRÉ-CORTADA, FORMATO:FITA, APRESENTAÇÃO:ENVELOPE 50 FOLHAS DE 10CM, LARGURA:10 MM, TIPO USO:DESCARTÁVEL	UNIDADE	Não	14/09/2021	Pregão	14/10/2021	A	NEW IMPLA COMERCIO DE MATERIAIS MEDICOS CIRURGICOS LTDA	MAXIMA DENTAL IMPORTACAO, EXPORTACAO E COMERCIO DE PRODUTOS ODONTOLOGICOS EIRELI	MUNICIPIO DE CIANORTE	CIANORTE	PR	15	0,9300	0,0000	N/A	1,3737
BR0406147	MATRIZ ODONTOLÓGICA, MATERIAL:POLIÉSTER, TIPO:PRÉ-CORTADA, FORMATO:FITA, APRESENTAÇÃO:ENVELOPE 50 FOLHAS DE 10CM, LARGURA:10 MM, TIPO USO:DESCARTÁVEL	UNIDADE	Não	09/09/2021	Pregão	09/11/2021	A	AAF DO BRASIL PRODUTOS ODONTOLOGICOS LTDA - ME	BIO LOGICA DISTRIBUIDORA EIRELI	FUNDO MUNICIPAL DE SAUDE	CAPANEMA	PR	1000	0,9400	0,0000	N/A	1,3737
BR0406147	MATRIZ ODONTOLÓGICA, MATERIAL:POLIÉSTER, TIPO:PRÉ-CORTADA, FORMATO:FITA, APRESENTAÇÃO:ENVELOPE 50 FOLHAS DE 10CM, LARGURA:10 MM, TIPO USO:DESCARTÁVEL	UNIDADE	Não	22/07/2022	Pregão	26/08/2022	A	SURYA DENTAL COMERCIO DE PRODUTOS ODONTOLOGICOS E FARMACEUTIC	FUSAO COMERCIO DE PRODUTOS ODONTOLOGICOS LTDA - ME	FUNDO MUNICIPAL DE SAUDE	IRATI	PR	100	1,2000	0,0000	N/A	1,3737

Fale Conosco: (61) 3315-3990 bps@saude.gov.br  
(61) 3315-3991 www.saude.gov/banco



Ministério da Saúde





Ministerio da Saúde  
Secretaria Executiva  
Departamento de Economia da Saúde, Investimentos e Desenvolvimento  
Coordenação Geral de Economia da Saúde

**BPS - Banco de Preços em Saúde**

Quinta-feira 15 Dezembro 2022 10:32

GERAL

Usuário: Ana CARla Schutz Coloneti

BPS

DADOS DO ITEM				DADOS DA COMPRA				DADOS DO FABRICANTE/FORNECEDOR		DADOS DA INSTITUIÇÃO			VALORES				
CÓDIGO BR	DESCRIÇÃO CATMAT	UNIDADE DE FORNECIMENTO	GENÉRICO	DATA COMPRA	MODALIDADE DA COMPRA	DATA INSERÇÃO	TIPO COMPRA	FABRICANTE	FORNECEDOR	NOME DA INSTITUIÇÃO	MUNICÍPIO	UF	QTD ITENS COMPRADOS	PREÇO UNITÁRIO	CMED - PREÇO REGULADO	COMPETÊNCIA CMED	MÉDIA PONDERADA
BR04061 47	MATRIZ ODONTOLÓGICA, MATERIAL:POLIÉSTER, TIPO:PRÉ-CORTADA, FORMATO:FITA, APRESENTAÇÃO:ENVELOPE 50 FOLHAS DE 10CM, LARGURA:10 MM, TIPO USO:DESCARTÁVEL	UNIDADE	Não	18/02/2022	Pregão	17/03/2022	A	NEW IMPLA COMERCIO DE MATERIAIS MEDICOS CIRURGICOS LTDA	MAXIMA DENTAL IMPORTACAO, EXPORTACAO E COMERCIO DE PRODUTOS ODONTOLOGICOS EIRELI	CONSORCIO INTERMUNICIPAL DO SUL DO ESTADO DE ALAGOAS - CONISUL	PENEDO	AL	8324	1,3300	0,0000	N/A	1,3737
BR04061 47	MATRIZ ODONTOLÓGICA, MATERIAL:POLIÉSTER, TIPO:PRÉ-CORTADA, FORMATO:FITA, APRESENTAÇÃO:ENVELOPE 50 FOLHAS DE 10CM, LARGURA:10 MM, TIPO USO:DESCARTÁVEL	UNIDADE	Não	06/06/2022	Pregão	01/08/2022	A	IMPLANTEC MATERIAIS MEDICOS E HOSPITALARES LTDA	MEGA DENTAL IMPORTACAO, EXPORTACAO E COMERCIO DE PRODUTOS ODONTOLOGICOS EIRELI - ME	MUNICIPIO DE MARIA HELENA	MARIA HELENA	PR	20	1,9000	0,0000	N/A	1,3737
BR04061 47	MATRIZ ODONTOLÓGICA, MATERIAL:POLIÉSTER, TIPO:PRÉ-CORTADA, FORMATO:FITA, APRESENTAÇÃO:ENVELOPE 50 FOLHAS DE 10CM, LARGURA:10 MM, TIPO USO:DESCARTÁVEL	UNIDADE	Não	30/08/2022	Pregão	07/10/2022	A	MAQUIRA INDUSTRIA DE PRODUTOS ODONTOLOGICOS LTDA	DENTAL BH BRASIL COMERCIO DE PRODUTOS ODONTO-MEDICO -HOSPITALAR EIRELI	CONSORCIO INTERMUNICIPAL DO VALE DO SAO FRANCISCO - CONIVALES	AMPARO DE SAO FRANCISCO	SE	705	1,9000	0,0000	N/A	1,3737
BR04061 47	MATRIZ ODONTOLÓGICA, MATERIAL:POLIÉSTER, TIPO:PRÉ-CORTADA, FORMATO:FITA, APRESENTAÇÃO:ENVELOPE 50 FOLHAS DE 10CM, LARGURA:10 MM, TIPO USO:DESCARTÁVEL	UNIDADE	Não	05/08/2021	Pregão	16/05/2022	A	MAQUIRA INDUSTRIA DE PRODUTOS ODONTOLOGICOS LTDA	HTEC PRIME SERVICOS DE MANUTENCAO E COMERCIO DE PRODUTOS HOSPITALARES EIRELI	FUNDO MUNICIPAL DE SAUDE DE GROAIRAS	GROAIRAS	CE	20	2,0500	0,0000	N/A	1,3737

Fale Conosco: (61) 3315-3990 bps@saude.gov.br  
(61) 3315-3991 www.saude.gov/banco



Ministério da Saúde



Ministerio da Saúde  
 Secretaria Execultiva  
 Departamento de Economia da Saúde, Investimentos e Desenvolvimento  
 Coordenação Geral de Economia da Saúde

**BPS - Banco de Preços em Saúde**

Quinta-feira 15 Dezembro 2022 10:32

GERAL

Usuário: Ana CArla Schutz Coloneti

BPS

DADOS DO ITEM				DADOS DA COMPRA				DADOS DO FABRICANTE/FORNECEDOR		DADOS DA INSTITUIÇÃO			VALORES				
CÓDIGO BR	DESCRIÇÃO CATMAT	UNIDADE DE FORNECIMENTO	GENÉRICO	DATA COMPRA	MODALIDADE DA COMPRA	DATA INSERÇÃO	TIPO COMPRA	FABRICANTE	FORNECEDOR	NOME DA INSTITUIÇÃO	MUNICÍPIO	UF	QTD ITENS COMPRADOS	PREÇO UNITÁRIO	CMED - PREÇO REGULADO	COMPETÊNCIA CMED	MÉDIA PONDERADA

### Observações

#### "Média Ponderada

Emprega a média simples e o desvio-padrão dos preços unitários para desconsiderar os registros com preços unitários menores que a subtração do primeiro pelo segundo e maiores que a soma de ambos. Dos registros restantes, apura-se o quociente do valor total das transações pela quantidade total vendida. Ref.: Estatística para Economistas - 3ª Edição. Rodolfo Hoffmann - Pag. 39. Estes registros com preços unitários extremos são, em muitos casos, resultado de erros de especificação ou de digitação e, portanto, esta seleção homogênea e aumenta a consistência desta medida representativa."

Fale Conosco: (61) 3315-3990 bps@saude.gov.br  
 (61) 3315-3991 www.saude.gov/banco



Ministério da Saúde



Ministerio da Saúde  
Secretaria Execultiva  
Departamento de Economia da Saúde, Investimentos e Desenvolvimento  
Coordenação Geral de Economia da Saúde

**BPS - Banco de Preços em Saúde**

Quinta-feira 15 Dezembro 2022 10:35

GERAL

Usuário: Ana CARla Schutz Coloneti

**ITENS**

Código BR: 0419560

Descrição CATMAT: PASSA FIO DENTAL, MATERIAL:PLÁSTICO

**PERÍODO**

Data da Compra: 15/06/2021 à 15/12/2022

**BPS**

DADOS DO ITEM				DADOS DA COMPRA				DADOS DO FABRICANTE/FORNECEDOR		DADOS DA INSTITUIÇÃO			VALORES				
CÓDIGO BR	DESCRIÇÃO CATMAT	UNIDADE DE FORNECIMENTO	GENÉRICO	DATA COMPRA	MODALIDADE DA COMPRA	DATA INSERÇÃO	TIPO COMPRA	FABRICANTE	FORNECEDOR	NOME DA INSTITUIÇÃO	MUNICÍPIO	UF	QTD ITENS COMPRADOS	PREÇO UNITÁRIO	CMED - PREÇO REGULADO	COMPETÊNCIA CMED	MÉDIA PONDERADA
BR0419560	PASSA FIO DENTAL, MATERIAL:PLÁSTICO	UNIDADE	Não	09/12/2021	Pregão	28/01/2022	A	MAQUIRA INDUSTRIA DE PRODUTOS ODONTOLOGICOS LTDA	DENTAL PRIME - PRODUTOS ODONTOLOGICOS MEDICOS HOSPITALARES - EIRELI - ME	FUNDO MUNICIPAL DE SAUDE DE FLORIDA	FLORIDA	PR	10	5,1200	0,0000	N/A	5,1200

**Observações**

**"Média Ponderada"**

Emprega a média simples e o desvio-padrão dos preços unitários para desconsiderar os registros com preços unitários menores que a subtração do primeiro pelo segundo e maiores que a soma de ambos. Dos registros restantes, apura-se o quociente do valor total das transações pela quantidade total vendida. Ref.: Estatística para Economistas - 3ª Edição. Rodolfo Hoffmann - Pag. 39. Estes registros com preços unitários extremos são, em muitos casos, resultado de erros de especificação ou de digitação e, portanto, esta seleção homogênea e aumenta a consistência desta medida representativa."

Fale Conosco: (61) 3315-3990 bps@saude.gov.br  
(61) 3315-3991 www.saude.gov/banco



Ministério da Saúde



Ministerio da Saúde  
Secretaria Executiva  
Departamento de Economia da Saúde, Investimentos e Desenvolvimento  
Coordenação Geral de Economia da Saúde

**BPS - Banco de Preços em Saúde**

Quinta-feira 15 Dezembro 2022 10:36

GERAL

Usuário: Ana CARla Schutz Coloneti

**ITENS**

Código BR: 0417702

Descrição CATMAT: PASTA PROFILÁTICA, COMPOSIÇÃO BÁSICA:PEDRA POMES, COMPOSIÇÃO:LAURIL SULFATO DE SÓDIO, CARACTERÍSTICAS ADICIONAIS:COM FLUOR

**PERÍODO**

Data da Compra: 15/06/2021 à 15/12/2022

**BPS**

DADOS DO ITEM				DADOS DA COMPRA				DADOS DO FABRICANTE/FORNECEDOR		DADOS DA INSTITUIÇÃO			VALORES				
CÓDIGO BR	DESCRIÇÃO CATMAT	UNIDADE DE FORNECIMENTO	GENÉRICO	DATA COMPRA	MODALIDADE DA COMPRA	DATA INSERÇÃO	TIPO COMPRA	FABRICANTE	FORNECEDOR	NOME DA INSTITUIÇÃO	MUNICÍPIO	UF	QTD ITENS COMPRADOS	PREÇO UNITÁRIO	CMED - PREÇO REGULADO	COMPETÊNCIA CMED	MÉDIA PONDERADA
BR0417702	PASTA PROFILÁTICA, COMPOSIÇÃO BÁSICA:PEDRA POMES, COMPOSIÇÃO:LAURIL SULFATO DE SÓDIO, CARACTERÍSTICAS ADICIONAIS:COM FLUOR	BISNAGA 90,00 G	Não	19/07/2021	Pregão	06/10/2021	A	LEONARDI COMERCIO DE PRODUTOS PARA SAUDE LTDA - EPP	MAXIMA DENTAL IMPORTACAO, EXPORTACAO E COMERCIO DE PRODUTOS ODONTOLOGICOS EIRELI	UNIVERSIDADE FEDERAL DE UBERLANDIA	UBERLANDIA	MG	10	3,2900	0,0000	N/A	4,0628
BR0417702	PASTA PROFILÁTICA, COMPOSIÇÃO BÁSICA:PEDRA POMES, COMPOSIÇÃO:LAURIL SULFATO DE SÓDIO, CARACTERÍSTICAS ADICIONAIS:COM FLUOR	BISNAGA 90,00 G	Não	09/09/2021	Pregão	09/11/2021	A	LEONARDI COMERCIO DE PRODUTOS PARA SAUDE LTDA - EPP	MAXIMA DENTAL IMPORTACAO, EXPORTACAO E COMERCIO DE PRODUTOS ODONTOLOGICOS EIRELI	FUNDO MUNICIPAL DE SAUDE	CAPANEMA	PR	24	3,3200	0,0000	N/A	4,0628
BR0417702	PASTA PROFILÁTICA, COMPOSIÇÃO BÁSICA:PEDRA POMES, COMPOSIÇÃO:LAURIL SULFATO DE SÓDIO, CARACTERÍSTICAS ADICIONAIS:COM FLUOR	BISNAGA 90,00 G	Não	14/09/2021	Pregão	14/10/2021	A	LEONARDI COMERCIO DE PRODUTOS PARA SAUDE LTDA - EPP	MAXIMA DENTAL IMPORTACAO, EXPORTACAO E COMERCIO DE PRODUTOS ODONTOLOGICOS EIRELI	MUNICIPIO DE CIANORTE	CIANORTE	PR	20	3,3700	0,0000	N/A	4,0628

Fale Conosco: (61) 3315-3990 bps@saude.gov.br  
(61) 3315-3991 www.saude.gov/banco



Ministério da Saúde



Ministerio da Saúde  
Secretaria Executiva  
Departamento de Economia da Saúde, Investimentos e Desenvolvimento  
Coordenação Geral de Economia da Saúde

**BPS - Banco de Preços em Saúde**

Quinta-feira 15 Dezembro 2022 10:36

GERAL

Usuário: Ana CARla Schutz Coloneti

BPS

DADOS DO ITEM				DADOS DA COMPRA				DADOS DO FABRICANTE/FORNECEDOR		DADOS DA INSTITUIÇÃO			VALORES				
CÓDIGO BR	DESCRIÇÃO CATMAT	UNIDADE DE FORNECIMENTO	GENÉRICO	DATA COMPRA	MODALIDADE DA COMPRA	DATA INSERÇÃO	TIPO COMPRA	FABRICANTE	FORNECEDOR	NOME DA INSTITUIÇÃO	MUNICÍPIO	UF	QTD ITENS COMPRADOS	PREÇO UNITÁRIO	CMED - PREÇO REGULADO	COMPETÊNCIA CMED	MÉDIA PONDERADA
BR04177 02	PASTA PROFILÁTICA, COMPOSIÇÃO BÁSICA:PEDRA POMES, COMPOSIÇÃO:Lauril sulfato de sódio, características adicionais:com fluor	BISNAGA 90,00 G	Não	07/02/2022	Dispensa de Licitação	07/03/2022	A	SOUZA & LEONARDI LTDA - ME	MAXIMA DENTAL IMPORTACAO, EXPORTACAO E COMERCIO DE PRODUTOS ODONTOLOGICOS EIRELI	FUNDO MUNICIPAL DE SAUDE	ARACAJU	SE	100	3,4800	0,0000	N/A	4,0628
BR04177 02	PASTA PROFILÁTICA, COMPOSIÇÃO BÁSICA:PEDRA POMES, COMPOSIÇÃO:Lauril sulfato de sódio, características adicionais:com fluor	BISNAGA 90,00 G	Não	26/07/2022	Pregão	16/08/2022	A	SOUZA & LEONARDI LTDA - ME	CENTRAL LIFE DISTRIBUIDORA DE PRODUTOS PARA SAUDE LTDA	FUNDO MUNICIPAL DE SAUDE	ARACAJU	SE	350	3,4800	0,0000	N/A	4,0628
BR04177 02	PASTA PROFILÁTICA, COMPOSIÇÃO BÁSICA:PEDRA POMES, COMPOSIÇÃO:Lauril sulfato de sódio, características adicionais:com fluor	BISNAGA 90,00 G	Não	17/05/2022	Dispensa de Licitação	08/07/2022	A	MAQUIRA INDUSTRIA DE PRODUTOS ODONTOLOGICOS LTDA	CARLOS ROBERTO DE CAMARGO & CIA LTDA	FUNDO MUNICIPAL DE SAUDE	ITAMBE	PR	4	3,5000	0,0000	N/A	4,0628
BR04177 02	PASTA PROFILÁTICA, COMPOSIÇÃO BÁSICA:PEDRA POMES, COMPOSIÇÃO:Lauril sulfato de sódio, características adicionais:com fluor	BISNAGA 90,00 G	Não	09/12/2021	Pregão	28/01/2022	A	MAQUIRA INDUSTRIA DE PRODUTOS ODONTOLOGICOS LTDA	DENTAL PRIME - PRODUTOS ODONTOLOGICOS MEDICOS HOSPITALARES - EIRELI - ME	FUNDO MUNICIPAL DE SAUDE DE FLORIDA	FLORIDA	PR	10	3,6000	0,0000	N/A	4,0628

Fale Conosco: (61) 3315-3990 bps@saude.gov.br  
(61) 3315-3991 www.saude.gov/banco



Ministério da Saúde



Ministerio da Saúde  
Secretaria Executiva  
Departamento de Economia da Saúde, Investimentos e Desenvolvimento  
Coordenação Geral de Economia da Saúde

**BPS - Banco de Preços em Saúde**

Quinta-feira 15 Dezembro 2022 10:36

GERAL

Usuário: Ana CARla Schutz Coloneti

BPS

DADOS DO ITEM				DADOS DA COMPRA				DADOS DO FABRICANTE/FORNECEDOR		DADOS DA INSTITUIÇÃO			VALORES				
CÓDIGO BR	DESCRIÇÃO CATMAT	UNIDADE DE FORNECIMENTO	GENÉRICO	DATA COMPRA	MODALIDADE DA COMPRA	DATA INSERÇÃO	TIPO COMPRA	FABRICANTE	FORNECEDOR	NOME DA INSTITUIÇÃO	MUNICÍPIO	UF	QTD ITENS COMPRADOS	PREÇO UNITÁRIO	CMED - PREÇO REGULADO	COMPETÊNCIA CMED	MÉDIA PONDERADA
BR0417702	PASTA PROFILÁTICA, COMPOSIÇÃO BÁSICA:PEDRA POMES, COMPOSIÇÃO:Lauril sulfato de sódio, características adicionais:com fluor	TUBO 50,00 G	Não	14/06/2022	Pregão	07/11/2022	A	MAQUIRA INDUSTRIA DE PRODUTOS ODONTOLOGICOS LTDA	IN-DENTAL PRODUTOS ODONTOLOGICOS, MEDICOS E HOSPITALARES LTDA - EPP	MUNICIPIO DE CONDADO	CONDADO	PB	20	3,7000	0,0000	N/A	14,3500
BR0417702	PASTA PROFILÁTICA, COMPOSIÇÃO BÁSICA:PEDRA POMES, COMPOSIÇÃO:Lauril sulfato de sódio, características adicionais:com fluor	BISNAGA 90,00 G	Não	07/10/2021	Pregão	21/07/2022	A	MAQUIRA INDUSTRIA DE PRODUTOS ODONTOLOGICOS LTDA	ATHENA COMERCIO DE PRODUTOS ODONTOLOGICOS MEDICOS E HOSPITALARES - EIRELI	FUNDO MUNICIPAL DE SAUDE DO MUNICIPIO DE ASTORGA	ASTORGA	PR	60	3,7500	0,0000	N/A	4,0628
BR0417702	PASTA PROFILÁTICA, COMPOSIÇÃO BÁSICA:PEDRA POMES, COMPOSIÇÃO:Lauril sulfato de sódio, características adicionais:com fluor	BISNAGA 90,00 G	Não	02/06/2022	Pregão	14/09/2022	A	LEONARDI COMERCIO DE PRODUTOS PARA SAUDE LTDA - EPP	PROHDENT COM. REPR. PROD. HOSP. DENT. LTDA	AUTARQUIA MUNICIPAL DE SAUDE DE APUCARANA A M S	APUCARANA	PR	200	3,8500	0,0000	N/A	4,0628
BR0417702	PASTA PROFILÁTICA, COMPOSIÇÃO BÁSICA:PEDRA POMES, COMPOSIÇÃO:Lauril sulfato de sódio, características adicionais:com fluor	BISNAGA 90,00 G	Não	06/06/2022	Pregão	01/08/2022	A	MAQUIRA INDUSTRIA DE PRODUTOS ODONTOLOGICOS LTDA	MEGA DENTAL IMPORTACAO, EXPORTACAO E COMERCIO DE PRODUTOS ODONTOLOGICOS EIRELI - ME	MUNICIPIO DE MARIA HELENA	MARIA HELENA	PR	15	3,8600	0,0000	N/A	4,0628

Fale Conosco: (61) 3315-3990 bps@saude.gov.br  
(61) 3315-3991 www.saude.gov/banco



Ministério da Saúde



Ministerio da Saúde  
Secretaria Executiva  
Departamento de Economia da Saúde, Investimentos e Desenvolvimento  
Coordenação Geral de Economia da Saúde

**BPS - Banco de Preços em Saúde**

Quinta-feira 15 Dezembro 2022 10:36

GERAL

Usuário: Ana CARla Schutz Coloneti

BPS

DADOS DO ITEM				DADOS DA COMPRA				DADOS DO FABRICANTE/FORNECEDOR		DADOS DA INSTITUIÇÃO			VALORES				
CÓDIGO BR	DESCRIÇÃO CATMAT	UNIDADE DE FORNECIMENTO	GENÉRICO	DATA COMPRA	MODALIDADE DA COMPRA	DATA INSERÇÃO	TIPO COMPRA	FABRICANTE	FORNECEDOR	NOME DA INSTITUIÇÃO	MUNICÍPIO	UF	QTD ITENS COMPRADOS	PREÇO UNITÁRIO	CMED - PREÇO REGULADO	COMPETÊNCIA CMED	MÉDIA PONDERADA
BR0417702	PASTA PROFILÁTICA, COMPOSIÇÃO BÁSICA:PEDRA POMES, COMPOSIÇÃO:Lauril sulfato de sódio, características adicionais:com fluor	BISNAGA 90,00 G	Não	01/09/2022	Pregão	23/09/2022	A	MAQUIRA INDUSTRIA DE PRODUTOS ODONTOLOGICOS LTDA	DENTAL PRIME - PRODUTOS ODONTOLÓGICOS MEDICOS HOSPITALARES - EIRELI - ME	FUNDO MUNICIPAL DE SAUDE	MARECHAL CANDIDO RONDON	PR	55	3,9100	0,0000	N/A	4,0628
BR0417702	PASTA PROFILÁTICA, COMPOSIÇÃO BÁSICA:PEDRA POMES, COMPOSIÇÃO:Lauril sulfato de sódio, características adicionais:com fluor	BISNAGA 90,00 G	Não	22/07/2022	Pregão	26/08/2022	A	MAQUIRA INDUSTRIA DE PRODUTOS ODONTOLOGICOS LTDA	DENTAL SHOW - COMERCIO DE PRODUTOS ODONTOLÓGICOS E HOSPITALARES LTDA - ME	FUNDO MUNICIPAL DE SAUDE	IRATI	PR	200	3,9400	0,0000	N/A	4,0628
BR0417702	PASTA PROFILÁTICA, COMPOSIÇÃO BÁSICA:PEDRA POMES, COMPOSIÇÃO:Lauril sulfato de sódio, características adicionais:com fluor	BISNAGA 90,00 G	Não	05/01/2022	Pregão	30/08/2022	A	LEONARDI COMERCIO DE PRODUTOS PARA SAUDE LTDA - EPP	MASTERMEDIC DISTRIBUIDORA LTDA	FUNDO MUNICIPAL DE SAUDE DE PIRAQUARA	PIRAQUARA	PR	200	3,9500	0,0000	N/A	4,0628
BR0417702	PASTA PROFILÁTICA, COMPOSIÇÃO BÁSICA:PEDRA POMES, COMPOSIÇÃO:Lauril sulfato de sódio, características adicionais:com fluor	BISNAGA 90,00 G	Não	18/02/2022	Pregão	17/03/2022	A	LEONARDI COMERCIO DE PRODUTOS PARA SAUDE LTDA - EPP	MAXIMA DENTAL IMPORTACAO, EXPORTACAO E COMERCIO DE PRODUTOS ODONTOLÓGICOS EIRELI	CONSORCIO INTERMUNICIPAL DO SUL DO ESTADO DE ALAGOAS - CONISUL	PENEDO	AL	9555	4,0900	0,0000	N/A	4,0628

Fale Conosco: (61) 3315-3990 bps@saude.gov.br  
(61) 3315-3991 www.saude.gov/banco



Ministério da Saúde



Ministerio da Saúde  
Secretaria Executiva  
Departamento de Economia da Saúde, Investimentos e Desenvolvimento  
Coordenação Geral de Economia da Saúde

**BPS - Banco de Preços em Saúde**

Quinta-feira 15 Dezembro 2022 10:36

GERAL

Usuário: Ana CARla Schutz Coloneti

BPS

DADOS DO ITEM				DADOS DA COMPRA				DADOS DO FABRICANTE/FORNECEDOR		DADOS DA INSTITUIÇÃO			VALORES				
CÓDIGO BR	DESCRIÇÃO CATMAT	UNIDADE DE FORNECIMENTO	GENÉRICO	DATA COMPRA	MODALIDADE DA COMPRA	DATA INSERÇÃO	TIPO COMPRA	FABRICANTE	FORNECEDOR	NOME DA INSTITUIÇÃO	MUNICÍPIO	UF	QTD ITENS COMPRADOS	PREÇO UNITÁRIO	CMED - PREÇO REGULADO	COMPETÊNCIA CMED	MÉDIA PONDERADA
BR0417702	PASTA PROFILÁTICA, COMPOSIÇÃO BÁSICA:PEDRA POMES, COMPOSIÇÃO:LAURIL SULFATO DE SÓDIO, CARACTERÍSTICAS ADICIONAIS:COM FLUOR	BISNAGA 90,00 G	Não	30/08/2022	Pregão	07/10/2022	A	MAQUIRA INDUSTRIA DE PRODUTOS ODONTOLOGICOS LTDA	DENTAL BH BRASIL COMERCIO DE PRODUTOS ODONTO-MEDICO -HOSPITALAR EIRELI	CONSORCIO INTERMUNICIPAL DO VALE DO SAO FRANCISCO - CONIVALES	AMPARO DE SAO FRANCISCO	SE	1203	4,1100	0,0000	N/A	4,0628
BR0417702	PASTA PROFILÁTICA, COMPOSIÇÃO BÁSICA:PEDRA POMES, COMPOSIÇÃO:LAURIL SULFATO DE SÓDIO, CARACTERÍSTICAS ADICIONAIS:COM FLUOR	BISNAGA 90,00 G	Não	17/09/2021	Pregão	12/04/2022	A	SOUZA & LEONARDI LTDA - ME	PERFIL HOSPITALAR LTDA - ME	MUNICIPIO DE CACOAL	CACOAL	RO	50	4,2000	0,0000	N/A	4,0628
BR0417702	PASTA PROFILÁTICA, COMPOSIÇÃO BÁSICA:PEDRA POMES, COMPOSIÇÃO:LAURIL SULFATO DE SÓDIO, CARACTERÍSTICAS ADICIONAIS:COM FLUOR	BISNAGA 90,00 G	Não	05/08/2021	Pregão	16/05/2022	A	MAQUIRA INDUSTRIA DE PRODUTOS ODONTOLOGICOS LTDA	HTEC PRIME SERVICOS DE MANUTENCAO E COMERCIO DE PRODUTOS HOSPITALARES EIRELI	FUNDO MUNICIPAL DE SAUDE DE GROAIRAS	GROAIRAS	CE	100	4,4900	0,0000	N/A	4,0628
BR0417702	PASTA PROFILÁTICA, COMPOSIÇÃO BÁSICA:PEDRA POMES, COMPOSIÇÃO:LAURIL SULFATO DE SÓDIO, CARACTERÍSTICAS ADICIONAIS:COM FLUOR	BISNAGA 90,00 G	Não	06/07/2022	Pregão	29/09/2022	A	LEONARDI COMERCIO DE PRODUTOS PARA SAUDE LTDA - EPP	DENTAX COMERCIO DE PRODUTOS ODONTOLOGICOS LTDA - ME	AUTARQUIA MUNICIPAL DE SAUDE DE CAMBIRA	CAMBIRA	PR	15	4,9000	0,0000	N/A	4,0628

Fale Conosco: (61) 3315-3990 bps@saude.gov.br  
(61) 3315-3991 www.saude.gov/banco



Ministério da Saúde





Ministerio da Saúde  
Secretaria Executiva  
Departamento de Economia da Saúde, Investimentos e Desenvolvimento  
Coordenação Geral de Economia da Saúde

**BPS - Banco de Preços em Saúde**

Quinta-feira 15 Dezembro 2022 10:36

GERAL

Usuário: Ana CARla Schutz Coloneti

BPS

DADOS DO ITEM				DADOS DA COMPRA				DADOS DO FABRICANTE/FORNECEDOR		DADOS DA INSTITUIÇÃO			VALORES				
CÓDIGO BR	DESCRIÇÃO CATMAT	UNIDADE DE FORNECIMENTO	GENÉRICO	DATA COMPRA	MODALIDADE DA COMPRA	DATA INSERÇÃO	TIPO COMPRA	FABRICANTE	FORNECEDOR	NOME DA INSTITUIÇÃO	MUNICÍPIO	UF	QTD ITENS COMPRADOS	PREÇO UNITÁRIO	CMED - PREÇO REGULADO	COMPETÊNCIA CMED	MÉDIA PONDERADA
BR0417702	PASTA PROFILÁTICA, COMPOSIÇÃO BÁSICA:PEDRA POMES, COMPOSIÇÃO:LAURIL SULFATO DE SÓDIO, CARACTERÍSTICAS ADICIONAIS:COM FLUOR	BISNAGA 90,00 G	Não	18/05/2022	Pregão	07/09/2022	A	ALLPLAN PRODUTOS ODONTOLOGI COS LTDA - ME	PARAFARMA MEDICAMENTOS E HOSPITALAR LTDA	FUNDO MUNICIPAL DE SAUDE	BANNACH	PA	24	6,1200	0,0000	N/A	4,0628
BR0417702	PASTA PROFILÁTICA, COMPOSIÇÃO BÁSICA:PEDRA POMES, COMPOSIÇÃO:LAURIL SULFATO DE SÓDIO, CARACTERÍSTICAS ADICIONAIS:COM FLUOR	BISNAGA 90,00 G	Não	11/02/2022	Pregão	01/06/2022	A	MAQUIRA INDUSTRIA DE PRODUTOS ODONTOLOGI COS LTDA	SAO MARCOS DISTRIBUIDORA DE MEDICAMENTOS, EQUIPAMENTOS E MATERIAL HOSPITALARES E ODONTOLOGICOS LTDA	SECRETARIA MUNICIPAL DE SAUDE E SANEAMENTO	VERA MENDES	PI	10	10,4300	0,0000	N/A	4,0628
BR0417702	PASTA PROFILÁTICA, COMPOSIÇÃO BÁSICA:PEDRA POMES, COMPOSIÇÃO:LAURIL SULFATO DE SÓDIO, CARACTERÍSTICAS ADICIONAIS:COM FLUOR	BISNAGA 90,00 G	Não	17/11/2021	Pregão	16/02/2022	A	MAQUIRA INDUSTRIA DE PRODUTOS ODONTOLOGI COS LTDA	DENTAL OPEN - COMERCIO DE PRODUTOS ODONTOLOGICOS LTDA. - EPP	FUNDO MUNICIPAL DE SAUDE	ANCHIETA	ES	80	10,4500	0,0000	N/A	4,0628
BR0417702	PASTA PROFILÁTICA, COMPOSIÇÃO BÁSICA:PEDRA POMES, COMPOSIÇÃO:LAURIL SULFATO DE SÓDIO, CARACTERÍSTICAS ADICIONAIS:COM FLUOR	BISNAGA 90,00 G	Não	11/10/2021	Pregão	22/11/2021	A	DENTAL VALLE COMÉRCIO DE PRODUTOS ODONTOLÓGI COS LTDA	VAL MED PRODUTOS E EQUIPAMENTOS MEDICOS HOSPITALAR LTDA	FUNDO MUNICIPAL DE SAUDE	MAR VERMELHO	AL	20	15,0000	0,0000	N/A	4,0628

Fale Conosco: (61) 3315-3990 bps@saude.gov.br  
(61) 3315-3991 www.saude.gov/banco



Ministério da Saúde



Ministerio da Saúde  
Secretaria Executiva  
Departamento de Economia da Saúde, Investimentos e Desenvolvimento  
Coordenação Geral de Economia da Saúde

**BPS - Banco de Preços em Saúde**

Quinta-feira 15 Dezembro 2022 10:36

GERAL

Usuário: Ana CARla Schutz Coloneti

BPS

DADOS DO ITEM				DADOS DA COMPRA				DADOS DO FABRICANTE/FORNECEDOR		DADOS DA INSTITUIÇÃO			VALORES				
CÓDIGO BR	DESCRIÇÃO CATMAT	UNIDADE DE FORNECIMENTO	GENÉRICO	DATA COMPRA	MODALIDADE DA COMPRA	DATA INSERÇÃO	TIPO COMPRA	FABRICANTE	FORNECEDOR	NOME DA INSTITUIÇÃO	MUNICÍPIO	UF	QTD ITENS COMPRADOS	PREÇO UNITÁRIO	CMED - PREÇO REGULADO	COMPETÊNCIA CMED	MÉDIA PONDERADA
BR0417702	PASTA PROFILÁTICA, COMPOSIÇÃO BÁSICA:PEDRA POMES, COMPOSIÇÃO:Lauril sulfato de sódio, características adicionais:COM FLUOR	TUBO 50,00 G	Não	27/10/2021	Pregão	11/03/2022	A	LEONARDI COMERCIO DE PRODUTOS PARA SAUDE LTDA - EPP	DISTRIMED COMERCIO E REPRESENTACOES LTDA	MUNICIPIO DE SIMPLICIO MENDES	SIMPLICIO MENDES	PI	30	21,4500	0,0000	N/A	14,3500

### Observações

#### "Média Ponderada"

Emprega a média simples e o desvio-padrão dos preços unitários para desconsiderar os registros com preços unitários menores que a subtração do primeiro pelo segundo e maiores que a soma de ambos. Dos registros restantes, apura-se o quociente do valor total das transações pela quantidade total vendida. Ref.: Estatística para Economistas - 3ª Edição. Rodolfo Hoffmann - Pag. 39. Estes registros com preços unitários extremos são, em muitos casos, resultado de erros de especificação ou de digitação e, portanto, esta seleção homogênea e aumenta a consistência desta medida representativa."

Fale Conosco: (61) 3315-3990 bps@saude.gov.br  
(61) 3315-3991 www.saude.gov/banco



Ministério da Saúde



Ministerio da Saúde  
Secretaria Executiva  
Departamento de Economia da Saúde, Investimentos e Desenvolvimento  
Coordenação Geral de Economia da Saúde

**BPS - Banco de Preços em Saúde**

Quinta-feira 15 Dezembro 2022 10:41

GERAL

Usuário: Ana CARla Schutz Coloneti

**ITENS**

Código BR: 0413334

Descrição CATMAT: PINÇA ODONTOLÓGICA, MATERIAL:AÇO INOXIDÁVEL, TAMANHO:CERCA DE 17 CM, REFERÊNCIA:317, INDICAÇÃO:CLÍNICA, APLICAÇÃO:P/ ALGODÃO, ESTERILIDADE:AUTOCLAVÁVEL

**PERÍODO**

Data da Compra: 15/06/2021 à 15/12/2022

**BPS**

DADOS DO ITEM				DADOS DA COMPRA				DADOS DO FABRICANTE/FORNECEDOR		DADOS DA INSTITUIÇÃO			VALORES				
CÓDIGO BR	DESCRIÇÃO CATMAT	UNIDADE DE FORNECIMENTO	GENÉRICO	DATA COMPRA	MODALIDADE DA COMPRA	DATA INSERÇÃO	TIPO COMPRA	FABRICANTE	FORNECEDOR	NOME DA INSTITUIÇÃO	MUNICÍPIO	UF	QTD ITENS COMPRADOS	PREÇO UNITÁRIO	CMED - PREÇO REGULADO	COMPETÊNCIA CMED	MÉDIA PONDERADA
BR0413334	PINÇA ODONTOLÓGICA, MATERIAL:AÇO INOXIDÁVEL, TAMANHO:CERCA DE 17 CM, REFERÊNCIA:317, INDICAÇÃO:CLÍNICA, APLICAÇÃO:P/ ALGODÃO, ESTERILIDADE:AUTOCLAVÁVEL	UNIDADE	Não	13/10/2021	Pregão	16/11/2021	A	LONDON QUALITY ORAL HEALTH INDUSTRIA E COMERCIO DE PRODUTOS PARA SAUDE LTDA	MAXIMA DENTAL IMPORTACAO, EXPORTACAO E COMERCIO DE PRODUTOS ODONTOLOGICOS EIRELI	FUNDO MUNICIPAL DE SAUDE	ARACAJU	SE	100	6,9900	0,0000	N/A	7,5406
BR0413334	PINÇA ODONTOLÓGICA, MATERIAL:AÇO INOXIDÁVEL, TAMANHO:CERCA DE 17 CM, REFERÊNCIA:317, INDICAÇÃO:CLÍNICA, APLICAÇÃO:P/ ALGODÃO, ESTERILIDADE:AUTOCLAVÁVEL	UNIDADE	Não	27/07/2021	Pregão	07/12/2021	A	6B INVENT GERMANY INOX CE - BRASIL, IMPORTACAO E EXPORTACAO - EIRELI	GUSTAVO NICOLINO - EPP	MUNICIPIO DE PONTALINDA	PONTALINDA	SP	2	8,3000	0,0000	N/A	7,5406
BR0413334	PINÇA ODONTOLÓGICA, MATERIAL:AÇO INOXIDÁVEL, TAMANHO:CERCA DE 17 CM, REFERÊNCIA:317, INDICAÇÃO:CLÍNICA,	UNIDADE	Não	06/06/2022	Pregão	01/08/2022	A	KONDENTECH INDUSTRIA E COMERCIO LTDA	DENTAL HIGIX PRODUTOS ODONTOLOGICOS MEDICOS HOSPITALARES EIRELI	MUNICIPIO DE MARIA HELENA	MARIA HELENA	PR	15	11,1100	0,0000	N/A	7,5406

Fale Conosco: (61) 3315-3990 bps@saude.gov.br  
(61) 3315-3991 www.saude.gov/banco



Ministério da Saúde



Ministerio da Saúde  
Secretaria Executiva  
Departamento de Economia da Saúde, Investimentos e Desenvolvimento  
Coordenação Geral de Economia da Saúde

**BPS - Banco de Preços em Saúde**

Quinta-feira 15 Dezembro 2022 10:41

GERAL

Usuário: Ana CARla Schutz Coloneti

BPS

DADOS DO ITEM				DADOS DA COMPRA				DADOS DO FABRICANTE/FORNECEDOR		DADOS DA INSTITUIÇÃO			VALORES				
CÓDIGO BR	DESCRIÇÃO CATMAT	UNIDADE DE FORNECIMENTO	GENÉRICO	DATA COMPRA	MODALIDADE DA COMPRA	DATA INSERÇÃO	TIPO COMPRA	FABRICANTE	FORNECEDOR	NOME DA INSTITUIÇÃO	MUNICÍPIO	UF	QTD ITENS COMPRADOS	PREÇO UNITÁRIO	CMED - PREÇO REGULADO	COMPETÊNCIA CMED	MÉDIA PONDERADA
BR04133 34	APLICAÇÃO:P/ ALGODÃO, ESTERILIDADE:AUTOCLA VÁVEL	UNIDADE	Não	06/06/2022	Pregão	01/08/2022	A	KONDENTECH INDUSTRIA E COMERCIO LTDA	DENTAL HIGIX PRODUTOS ODONTOLOGICO S MEDICOS HOSPITALARES EIRELI	MUNICIPIO DE MARIA HELENA	MARIA HELENA	PR	15	11,1100	0,0000	N/A	7,5406
BR04133 34	PINÇA ODONTOLÓGICA, MATERIAL:AÇO INOXIDÁVEL, TAMANHO:CERCA DE 17 CM, REFERÊNCIA:317, INDICAÇÃO:CLÍNICA, APLICAÇÃO:P/ ALGODÃO, ESTERILIDADE:AUTOCLA VÁVEL	UNIDADE	Não	14/06/2022	Pregão	07/11/2022	A	ANA SILVIA ALVES MARTINS FALEIROS DE ANDRADE - ME	IN-DENTAL PRODUTOS ODONTOLOGICO S, MEDICOS E HOSPITALARES LTDA - EPP	MUNICIPIO DE CONDADO	CONDADO	PB	10	32,0000	0,0000	N/A	7,5406

### Observações

#### "Média Ponderada"

Emprega a média simples e o desvio-padrão dos preços unitários para desconsiderar os registros com preços unitários menores que a subtração do primeiro pelo segundo e maiores que a soma de ambos. Dos registros restantes, apura-se o quociente do valor total das transações pela quantidade total vendida. Ref.: Estatística para Economistas - 3ª Edição. Rodolfo Hoffmann - Pag. 39. Estes registros com preços unitários extremos são, em muitos casos, resultado de erros de especificação ou de digitação e, portanto, esta seleção homogênea e aumenta a consistência desta medida representativa."

Fale Conosco: (61) 3315-3990 bps@saude.gov.br  
(61) 3315-3991 www.saude.gov/banco



Ministério da  
Saúde



Ministerio da Saúde  
Secretaria Executiva  
Departamento de Economia da Saúde, Investimentos e Desenvolvimento  
Coordenação Geral de Economia da Saúde

**BPS - Banco de Preços em Saúde**

Quinta-feira 15 Dezembro 2022 10:45

GERAL

Usuário: Ana CARla Schutz Coloneti

**ITENS**

Código BR: 0410560

Descrição CATMAT: APLICADOR ODONTOLÓGICO, TIPO HASTE:DOBRÁVEL, TIPO USO:DESCARTÁVEL, MATERIAL:PLÁSTICO, CARACTERÍSTICAS ADICIONAIS: PONTAS FIBRAS NÃO ABSORVENTES, TIPO PONTA:EXTRA FINA

**PERÍODO**

Data da Compra: 15/06/2021 à 15/12/2022

**BPS**

DADOS DO ITEM				DADOS DA COMPRA				DADOS DO FABRICANTE/FORNECEDOR		DADOS DA INSTITUIÇÃO			VALORES				
CÓDIGO BR	DESCRIÇÃO CATMAT	UNIDADE DE FORNECIMENTO	GENÉRICO	DATA COMPRA	MODALIDADE DA COMPRA	DATA INSERÇÃO	TIPO COMPRA	FABRICANTE	FORNECEDOR	NOME DA INSTITUIÇÃO	MUNICÍPIO	UF	QTD ITENS COMPRADOS	PREÇO UNITÁRIO	CMED - PREÇO REGULADO	COMPETÊNCIA CMED	MÉDIA PONDERADA
BR0410560	APLICADOR ODONTOLÓGICO, TIPO HASTE:DOBRÁVEL, TIPO USO:DESCARTÁVEL, MATERIAL:PLÁSTICO, CARACTERÍSTICAS ADICIONAIS: PONTAS FIBRAS NÃO ABSORVENTES, TIPO PONTA:EXTRA FINA	PACOTE 100,00 UN	Não	18/05/2022	Pregão	07/09/2022	A	MICRODONT MICRO USINAGEM DE PRECISAO LTDA	PARAFARMA MEDICAMENTOS E HOSPITALAR LTDA	FUNDO MUNICIPAL DE SAUDE	BANNACH	PA	24	14,5600	0,0000	N/A	16,5822
BR0410560	APLICADOR ODONTOLÓGICO, TIPO HASTE:DOBRÁVEL, TIPO USO:DESCARTÁVEL, MATERIAL:PLÁSTICO, CARACTERÍSTICAS ADICIONAIS: PONTAS FIBRAS NÃO ABSORVENTES, TIPO PONTA:EXTRA FINA	PACOTE 100,00 UN	Não	11/02/2022	Pregão	01/06/2022	A	ANGELUS INDUSTRIA DE PRODUTOS ODONTOLOGICOS S/A	SAO MARCOS DISTRIBUIDORA DE MEDICAMENTOS, EQUIPAMENTOS E MATERIAL HOSPITALARES E ODONTOLOGICOS LTDA	SECRETARIA MUNICIPAL DE SAUDE E SANEAMENTO	VERA MENDES	PI	30	18,2000	0,0000	N/A	16,5822

Fale Conosco: (61) 3315-3990 bps@saude.gov.br  
(61) 3315-3991 www.saude.gov/banco



Ministério da Saúde



Ministerio da Saúde  
Secretaria Execultiva  
Departamento de Economia da Saúde, Investimentos e Desenvolvimento  
Coordenação Geral de Economia da Saúde

**BPS - Banco de Preços em Saúde**

Quinta-feira 15 Dezembro 2022 10:45

GERAL

Usuário: Ana CArla Schutz Coloneti

BPS

DADOS DO ITEM				DADOS DA COMPRA				DADOS DO FABRICANTE/FORNECEDOR		DADOS DA INSTITUIÇÃO			VALORES				
CÓDIGO BR	DESCRIÇÃO CATMAT	UNIDADE DE FORNECIMENTO	GENÉRICO	DATA COMPRA	MODALIDADE DA COMPRA	DATA INSERÇÃO	TIPO COMPRA	FABRICANTE	FORNECEDOR	NOME DA INSTITUIÇÃO	MUNICÍPIO	UF	QTD ITENS COMPRADOS	PREÇO UNITÁRIO	CMED - PREÇO REGULADO	COMPETÊNCIA CMED	MÉDIA PONDERADA

### Observações

#### "Média Ponderada

Emprega a média simples e o desvio-padrão dos preços unitários para desconsiderar os registros com preços unitários menores que a subtração do primeiro pelo segundo e maiores que a soma de ambos. Dos registros restantes, apura-se o quociente do valor total das transações pela quantidade total vendida. Ref.: Estatística para Economistas - 3ª Edição. Rodolfo Hoffmann - Pag. 39. Estes registros com preços unitários extremos são, em muitos casos, resultado de erros de especificação ou de digitação e, portanto, esta seleção homogênea e aumenta a consistência desta medida representativa."

Fale Conosco: (61) 3315-3990 bps@saude.gov.br  
(61) 3315-3991 www.saude.gov/banco



Ministério da Saúde



Ministerio da Saúde  
Secretaria Executiva  
Departamento de Economia da Saúde, Investimentos e Desenvolvimento  
Coordenação Geral de Economia da Saúde

**BPS - Banco de Preços em Saúde**

Quinta-feira 15 Dezembro 2022 11:15

GERAL

Usuário: Ana CARla Schutz Coloneti

**ITENS**

Código BR: 0410557

Descrição CATMAT: APLICADOR ODONTOLÓGICO, TIPO HASTE:DOBRÁVEL, TIPO USO:DESCARTÁVEL, MATERIAL:PLÁSTICO, CARACTERÍSTICAS ADICIONAIS: PONTAS FIBRAS NÃO ABSORVENTES, TIPO PONTA:FINA

**PERÍODO**

Data da Compra: 15/06/2021 à 15/12/2022

**BPS**

DADOS DO ITEM				DADOS DA COMPRA				DADOS DO FABRICANTE/FORNECEDOR		DADOS DA INSTITUIÇÃO			VALORES				
CÓDIGO BR	DESCRIÇÃO CATMAT	UNIDADE DE FORNECIMENTO	GENÉRICO	DATA COMPRA	MODALIDADE DA COMPRA	DATA INSERÇÃO	TIPO COMPRA	FABRICANTE	FORNECEDOR	NOME DA INSTITUIÇÃO	MUNICÍPIO	UF	QTD ITENS COMPRADOS	PREÇO UNITÁRIO	CMED - PREÇO REGULADO	COMPETÊNCIA CMED	MÉDIA PONDERADA
BR0410557	APLICADOR ODONTOLÓGICO, TIPO HASTE:DOBRÁVEL, TIPO USO:DESCARTÁVEL, MATERIAL:PLÁSTICO, CARACTERÍSTICAS ADICIONAIS: PONTAS FIBRAS NÃO ABSORVENTES, TIPO PONTA:FINA	UNIDADE	Não	19/08/2022	Pregão	24/08/2022	A	POUL SORENSEN INDUSTRIA E COMERCIO DE PRODUTOS ODONTOLOGICOS LTDA - ME	MEGA DENTAL IMPORTACAO, EXPORTACAO E COMERCIO DE PRODUTOS ODONTOLOGICOS EIRELI - ME	FUNDO MUNICIPAL DE SAUDE - MAUA DA SERRA	MAUA DA SERRA	PR	3000	0,0800	0,0000	N/A	0,0954
BR0410557	APLICADOR ODONTOLÓGICO, TIPO HASTE:DOBRÁVEL, TIPO USO:DESCARTÁVEL, MATERIAL:PLÁSTICO, CARACTERÍSTICAS ADICIONAIS: PONTAS FIBRAS NÃO ABSORVENTES, TIPO PONTA:FINA	UNIDADE	Não	18/04/2022	Pregão	20/10/2022	A	MICRODONT MICRO USINAGEM DE PRECISAO LTDA	D P AGUIAR EIRELI	FUNDO MUNICIPAL DE SAUDE DE URUARA	URUARA	PA	10000	0,1000	0,0000	N/A	0,0954

Fale Conosco: (61) 3315-3990 bps@saude.gov.br  
(61) 3315-3991 www.saude.gov/banco



Ministério da Saúde



Ministerio da Saúde  
Secretaria Executiva  
Departamento de Economia da Saúde, Investimentos e Desenvolvimento  
Coordenação Geral de Economia da Saúde

**BPS - Banco de Preços em Saúde**

Quinta-feira 15 Dezembro 2022 11:15

GERAL

Usuário: Ana CARla Schutz Coloneti

BPS

DADOS DO ITEM				DADOS DA COMPRA				DADOS DO FABRICANTE/FORNECEDOR		DADOS DA INSTITUIÇÃO			VALORES				
CÓDIGO BR	DESCRIÇÃO CATMAT	UNIDADE DE FORNECIMENTO	GENÉRICO	DATA COMPRA	MODALIDADE DA COMPRA	DATA INSERÇÃO	TIPO COMPRA	FABRICANTE	FORNECEDOR	NOME DA INSTITUIÇÃO	MUNICÍPIO	UF	QTD ITENS COMPRADOS	PREÇO UNITÁRIO	CMED - PREÇO REGULADO	COMPETÊNCIA CMED	MÉDIA PONDERADA
BR0410557	APLICADOR ODONTOLÓGICO, TIPO HASTE:DOBRÁVEL, TIPO USO:DESCARTÁVEL, MATERIAL:PLÁSTICO, CARACTERÍSTICAS ADICIONAIS: PONTAS FIBRAS NÃO ABSORVENTES, TIPO PONTA:FINA	PACOTE 100,00 UN	Não	07/10/2021	Pregão	21/07/2022	A	AAF DO BRASIL PRODUTOS ODONTOLOGI COS LTDA - ME	SORAGGE E SOSSAI MANUTENCAO E MATERIAL HOSPITALAR LTDA	FUNDO MUNICIPAL DE SAUDE DO MUNICIPIO DE ASTORGA	ASTORGA	PR	100	7,2000	0,0000	N/A	7,9881
BR0410557	APLICADOR ODONTOLÓGICO, TIPO HASTE:DOBRÁVEL, TIPO USO:DESCARTÁVEL, MATERIAL:PLÁSTICO, CARACTERÍSTICAS ADICIONAIS: PONTAS FIBRAS NÃO ABSORVENTES, TIPO PONTA:FINA	PACOTE 100,00 UN	Não	18/04/2022	Pregão	20/10/2022	A	MICRODONT MICRO USINAGEM DE PRECISAO LTDA	D P AGUIAR EIRELI	FUNDO MUNICIPAL DE SAUDE DE URUARA	URUARA	PA	100	7,7000	0,0000	N/A	7,9881
BR0410557	APLICADOR ODONTOLÓGICO, TIPO HASTE:DOBRÁVEL, TIPO USO:DESCARTÁVEL, MATERIAL:PLÁSTICO, CARACTERÍSTICAS ADICIONAIS: PONTAS FIBRAS NÃO ABSORVENTES, TIPO PONTA:FINA	PACOTE 100,00 UN	Não	16/08/2022	Pregão	27/09/2022	A	DENTSCARE LTDA	MEGA DENTAL IMPORTACAO, EXPORTACAO E COMERCIO DE PRODUTOS ODONTOLOGICOS EIRELI - ME	FUNDO MUNICIPAL DE SAUDE DE RIBEIRAO DO PINHAL	RIBEIRAO DO PINHAL	PR	10	8,1600	0,0000	N/A	7,9881

Fale Conosco: (61) 3315-3990 bps@saude.gov.br  
(61) 3315-3991 www.saude.gov/banco



Ministério da Saúde





Ministerio da Saúde  
Secretaria Executiva  
Departamento de Economia da Saúde, Investimentos e Desenvolvimento  
Coordenação Geral de Economia da Saúde

**BPS - Banco de Preços em Saúde**

Quinta-feira 15 Dezembro 2022 11:15

GERAL

Usuário: Ana CARla Schutz Coloneti

BPS

DADOS DO ITEM				DADOS DA COMPRA				DADOS DO FABRICANTE/FORNECEDOR		DADOS DA INSTITUIÇÃO			VALORES				
CÓDIGO BR	DESCRIÇÃO CATMAT	UNIDADE DE FORNECIMENTO	GENÉRICO	DATA COMPRA	MODALIDADE DA COMPRA	DATA INSERÇÃO	TIPO COMPRA	FABRICANTE	FORNECEDOR	NOME DA INSTITUIÇÃO	MUNICÍPIO	UF	QTD ITENS COMPRADOS	PREÇO UNITÁRIO	CMED - PREÇO REGULADO	COMPETÊNCIA CMED	MÉDIA PONDERADA
BR0410557	APLICADOR ODONTOLÓGICO, TIPO HASTE:DOBRÁVEL, TIPO USO:DESCARTÁVEL, MATERIAL:PLÁSTICO, CARACTERÍSTICAS ADICIONAIS: PONTAS FIBRAS NÃO ABSORVENTES, TIPO PONTA:FINA	PACOTE 100,00 UN	Não	06/06/2022	Pregão	01/08/2022	A	DENTSCARE LTDA	DISTRIBUIDORA DE PRODUTOS ODONTOLÓGICOS E MATERIAIS LTDA - ME	MUNICIPIO DE MARIA HELENA	MARIA HELENA	PR	20	8,5000	0,0000	N/A	7,9881
BR0410557	APLICADOR ODONTOLÓGICO, TIPO HASTE:DOBRÁVEL, TIPO USO:DESCARTÁVEL, MATERIAL:PLÁSTICO, CARACTERÍSTICAS ADICIONAIS: PONTAS FIBRAS NÃO ABSORVENTES, TIPO PONTA:FINA	PACOTE 100,00 UN	Não	09/12/2021	Pregão	28/01/2022	A	DENTSCARE LTDA	DENTAL PRIME - PRODUTOS ODONTOLÓGICOS MEDICOS HOSPITALARES - EIRELI - ME	FUNDO MUNICIPAL DE SAUDE DE FLORIDA	FLORIDA	PR	30	8,5500	0,0000	N/A	7,9881
BR0410557	APLICADOR ODONTOLÓGICO, TIPO HASTE:DOBRÁVEL, TIPO USO:DESCARTÁVEL, MATERIAL:PLÁSTICO, CARACTERÍSTICAS ADICIONAIS: PONTAS FIBRAS NÃO ABSORVENTES, TIPO PONTA:FINA	PACOTE 100,00 UN	Não	22/07/2022	Pregão	26/08/2022	A	GOLGRAN INDUSTRIA E COMERCIO DE INSTRUMENTAL ODONT LTDA	PROHDENT COM. REPR. PROD. HOSP. DENT. LTDA	FUNDO MUNICIPAL DE SAUDE	IRATI	PR	150	8,8000	0,0000	N/A	7,9881

Fale Conosco: (61) 3315-3990 bps@saude.gov.br  
(61) 3315-3991 www.saude.gov/banco



Ministério da Saúde



Ministerio da Saúde  
Secretaria Execultiva  
Departamento de Economia da Saúde, Investimentos e Desenvolvimento  
Coordenação Geral de Economia da Saúde

**BPS - Banco de Preços em Saúde**

Quinta-feira 15 Dezembro 2022 11:15

GERAL

Usuário: Ana CArla Schutz Coloneti

BPS

DADOS DO ITEM				DADOS DA COMPRA				DADOS DO FABRICANTE/FORNECEDOR		DADOS DA INSTITUIÇÃO			VALORES				
CÓDIGO BR	DESCRIÇÃO CATMAT	UNIDADE DE FORNECIMENTO	GENÉRICO	DATA COMPRA	MODALIDADE DA COMPRA	DATA INSERÇÃO	TIPO COMPRA	FABRICANTE	FORNECEDOR	NOME DA INSTITUIÇÃO	MUNICÍPIO	UF	QTD ITENS COMPRADOS	PREÇO UNITÁRIO	CMED - PREÇO REGULADO	COMPETÊNCIA CMED	MÉDIA PONDERADA

### Observações

#### "Média Ponderada

Emprega a média simples e o desvio-padrão dos preços unitários para desconsiderar os registros com preços unitários menores que a subtração do primeiro pelo segundo e maiores que a soma de ambos. Dos registros restantes, apura-se o quociente do valor total das transações pela quantidade total vendida. Ref.: Estatística para Economistas - 3ª Edição. Rodolfo Hoffmann - Pag. 39. Estes registros com preços unitários extremos são, em muitos casos, resultado de erros de especificação ou de digitação e, portanto, esta seleção homogênea e aumenta a consistência desta medida representativa."

Fale Conosco: (61) 3315-3990 bps@saude.gov.br  
(61) 3315-3991 www.saude.gov/banco



Ministério da Saúde



Ministerio da Saúde  
Secretaria Executiva  
Departamento de Economia da Saúde, Investimentos e Desenvolvimento  
Coordenação Geral de Economia da Saúde

**BPS - Banco de Preços em Saúde**

Quinta-feira 15 Dezembro 2022 11:15

GERAL

Usuário: Ana CARla Schutz Coloneti

**ITENS**

Código BR: 0436847

Descrição CATMAT: ACESSÓRIOS - USO ODONTOLÓGICO, TIPO:PLACA P/ ESPATULAÇÃO, MATERIAL:VIDRO, FORMATO:RETANGULAR, ESPESSURA:ESPESSURA CERCA DE 10 MM

**PERÍODO**

Data da Compra: 15/06/2021 à 15/12/2022

**BPS**

DADOS DO ITEM				DADOS DA COMPRA				DADOS DO FABRICANTE/FORNECEDOR		DADOS DA INSTITUIÇÃO			VALORES				
CÓDIGO BR	DESCRIÇÃO CATMAT	UNIDADE DE FORNECIMENTO	GENÉRICO	DATA COMPRA	MODALIDADE DA COMPRA	DATA INSERÇÃO	TIPO COMPRA	FABRICANTE	FORNECEDOR	NOME DA INSTITUIÇÃO	MUNICÍPIO	UF	QTD ITENS COMPRADOS	PREÇO UNITÁRIO	CMED - PREÇO REGULADO	COMPETÊNCIA CMED	MÉDIA PONDERADA
BR0436847	ACESSÓRIOS - USO ODONTOLÓGICO, TIPO:PLACA P/ ESPATULAÇÃO, MATERIAL:VIDRO, FORMATO:RETANGULAR, ESPESSURA:ESPESSURA	UNIDADE	Não	13/10/2021	Pregão	16/11/2021	A	MAXIMA DENTAL IMPORTACAO, EXPORTACAO E COMERCIO DE PRODUTOS ODONTOLOGICOS EIRELI	MAXIMA DENTAL IMPORTACAO, EXPORTACAO E COMERCIO DE PRODUTOS ODONTOLOGICOS EIRELI	FUNDO MUNICIPAL DE SAUDE	ARACAJU	SE	100	6,5500	0,0000	N/A	9,3174
BR0436847	ACESSÓRIOS - USO ODONTOLÓGICO, TIPO:PLACA P/ ESPATULAÇÃO, MATERIAL:VIDRO, FORMATO:RETANGULAR, ESPESSURA:ESPESSURA	UNIDADE	Não	19/08/2022	Pregão	24/08/2022	A	IMPLANTEC MATERIAIS MEDICOS E HOSPITALARES LTDA	MEGA DENTAL IMPORTACAO, EXPORTACAO E COMERCIO DE PRODUTOS ODONTOLOGICOS EIRELI - ME	FUNDO MUNICIPAL DE SAUDE - MAUA DA SERRA	MAUA DA SERRA	PR	20	7,5200	0,0000	N/A	9,3174
BR0436847	ACESSÓRIOS - USO ODONTOLÓGICO, TIPO:PLACA P/ ESPATULAÇÃO, MATERIAL:VIDRO, FORMATO:RETANGULAR, ESPESSURA:ESPESSURA	UNIDADE	Não	14/06/2022	Pregão	07/11/2022	A	PREVEN INDUSTRIA E COMERCIO DE PRODUTOS ODONTOLOGICOS EIRELI -	ODONTOMED COMERCIO DE PRODUTOS MEDICO HOSPITALARES LTDA - ME	MUNICIPIO DE CONDADO	CONDADO	PB	40	9,9000	0,0000	N/A	9,3174

Fale Conosco: (61) 3315-3990 bps@saude.gov.br  
(61) 3315-3991 www.saude.gov/banco



Ministério da Saúde



Ministerio da Saúde  
Secretaria Executiva  
Departamento de Economia da Saúde, Investimentos e Desenvolvimento  
Coordenação Geral de Economia da Saúde

**BPS - Banco de Preços em Saúde**

Quinta-feira 15 Dezembro 2022 11:15

GERAL

Usuário: Ana CARla Schutz Coloneti

BPS

DADOS DO ITEM				DADOS DA COMPRA				DADOS DO FABRICANTE/FORNECEDOR		DADOS DA INSTITUIÇÃO			VALORES				
CÓDIGO BR	DESCRIÇÃO CATMAT	UNIDADE DE FORNECIMENTO	GENÉRICO	DATA COMPRA	MODALIDADE DA COMPRA	DATA INSERÇÃO	TIPO COMPRA	FABRICANTE	FORNECEDOR	NOME DA INSTITUIÇÃO	MUNICÍPIO	UF	QTD ITENS COMPRADOS	PREÇO UNITÁRIO	CMED - PREÇO REGULADO	COMPETÊNCIA CMED	MÉDIA PONDERADA
BR04368 47	ACESSÓRIOS - USO ODONTOLÓGICO, TIPO:PLACA P/ ESPATULAÇÃO, MATERIAL:VIDRO, FORMATO:RETANGULAR, ESPESSURA:ESPESSURA	UNIDADE	Não	22/07/2022	Pregão	26/08/2022	A	D.C.M.A. PRODUTOS MEDICOS E ODONTOLOGICOS LTDA - EPP	DENTAL PRIME - PRODUTOS ODONTOLOGICOS MEDICOS HOSPITALARES - EIRELI - ME	FUNDO MUNICIPAL DE SAUDE	IRATI	PR	20	12,5000	0,0000	N/A	9,3174
BR04368 47	ACESSÓRIOS - USO ODONTOLÓGICO, TIPO:PLACA P/ ESPATULAÇÃO, MATERIAL:VIDRO, FORMATO:RETANGULAR, ESPESSURA:ESPESSURA	UNIDADE	Não	31/08/2022	Pregão	11/10/2022	A	IMPLANTEC MATERIAIS MEDICOS E HOSPITALARES LTDA	MEGA DENTAL IMPORTACAO, EXPORTACAO E COMERCIO DE PRODUTOS ODONTOLOGICOS EIRELI - ME	MUNICIPIO DE JARU	JARU	RO	30	13,0600	0,0000	N/A	9,3174
BR04368 47	ACESSÓRIOS - USO ODONTOLÓGICO, TIPO:PLACA P/ ESPATULAÇÃO, MATERIAL:VIDRO, FORMATO:RETANGULAR, ESPESSURA:ESPESSURA	UNIDADE	Não	01/09/2022	Pregão	23/09/2022	A	DAUFENBACH & DAUFENBACH LTDA	DENTAL PRIME - PRODUTOS ODONTOLOGICOS MEDICOS HOSPITALARES - EIRELI - ME	FUNDO MUNICIPAL DE SAUDE	MARECHAL CANDIDO RONDON	PR	10	13,1900	0,0000	N/A	9,3174
BR04368 47	ACESSÓRIOS - USO ODONTOLÓGICO, TIPO:PLACA P/ ESPATULAÇÃO, MATERIAL:VIDRO, FORMATO:RETANGULAR, ESPESSURA:ESPESSURA	UNIDADE	Não	11/10/2021	Pregão	22/11/2021	A	PREVEN INDUSTRIA E COMERCIO DE PRODUTOS ODONTOLOGICOS EIRELI -	VAL MED PRODUTOS E EQUIPAMENTOS MEDICOS HOSPITALAR LTDA	FUNDO MUNICIPAL DE SAUDE	MAR VERMELHO	AL	4	28,0000	0,0000	N/A	9,3174

Fale Conosco: (61) 3315-3990 bps@saude.gov.br  
(61) 3315-3991 www.saude.gov/banco



Ministério da Saúde



Ministerio da Saúde  
Secretaria Executiva  
Departamento de Economia da Saúde, Investimentos e Desenvolvimento  
Coordenação Geral de Economia da Saúde

**BPS - Banco de Preços em Saúde**

Quinta-feira 15 Dezembro 2022 11:15

GERAL

Usuário: Ana CArla Schutz Coloneti

BPS

DADOS DO ITEM				DADOS DA COMPRA				DADOS DO FABRICANTE/FORNECEDOR		DADOS DA INSTITUIÇÃO			VALORES				
CÓDIGO BR	DESCRIÇÃO CATMAT	UNIDADE DE FORNECIMENTO	GENÉRICO	DATA COMPRA	MODALIDADE DA COMPRA	DATA INSERÇÃO	TIPO COMPRA	FABRICANTE	FORNECEDOR	NOME DA INSTITUIÇÃO	MUNICÍPIO	UF	QTD ITENS COMPRADOS	PREÇO UNITÁRIO	CMED - PREÇO REGULADO	COMPETÊNCIA CMED	MÉDIA PONDERADA
BR04368 47	ACESSÓRIOS - USO ODONTOLÓGICO, TIPO:PLACA P/ ESPATULAÇÃO, MATERIAL:VIDRO, FORMATO:RETANGULAR, ESPESSURA:ESPESSURA	UNIDADE	Não	17/05/2022	Dispensa de Licitação	08/07/2022	A	DAUFENBACH & DAUFENBACH LTDA	MARYMED DISTRIBUIDORA DE MEDICAMENTOS E CORRELATOS LTDA - ME	FUNDO MUNICIPAL DE SAUDE	ITAMBE	PR	4	66,1800	0,0000	N/A	9,3174

### Observações

#### "Média Ponderada"

Emprega a média simples e o desvio-padrão dos preços unitários para desconsiderar os registros com preços unitários menores que a subtração do primeiro pelo segundo e maiores que a soma de ambos. Dos registros restantes, apura-se o quociente do valor total das transações pela quantidade total vendida. Ref.: Estatística para Economistas - 3ª Edição. Rodolfo Hoffmann - Pag. 39. Estes registros com preços unitários extremos são, em muitos casos, resultado de erros de especificação ou de digitação e, portanto, esta seleção homogênea e aumenta a consistência desta medida representativa."

Fale Conosco: (61) 3315-3990 bps@saude.gov.br  
(61) 3315-3991 www.saude.gov/banco



Ministério da Saúde



Ministerio da Saúde  
Secretaria Execultiva  
Departamento de Economia da Saúde, Investimentos e Desenvolvimento  
Coordenação Geral de Economia da Saúde

**BPS - Banco de Preços em Saúde**

Quinta-feira 15 Dezembro 2022 13:15

GERAL

Usuário: Ana CArla Schutz Coloneti

**ITENS**

Código BR: 0407079

Descrição CATMAT: PONTEIRA ULTRASSOM ODONTOLÓGICO, MATERIAL:AÇO INOXIDÁVEL, MODELO:PONTA C/ DUPLA CURVATURA, C/ REFRIGERAÇÃO, APLICAÇÃO:RASPAGEM / REMOÇÃO DE TÁRTARO, COMPATIBILIDADE:ENCAIXE ESPECÍFICO, CARACTERÍSTICAS ADICIONAIS:P/ CÁLCULOS PESADOS

**PERÍODO**

Data da Compra: 15/06/2021 à 15/12/2022

**BPS**

DADOS DO ITEM				DADOS DA COMPRA				DADOS DO FABRICANTE/FORNECEDOR		DADOS DA INSTITUIÇÃO			VALORES				
CÓDIGO BR	DESCRIÇÃO CATMAT	UNIDADE DE FORNECIMENTO	GENÉRICO	DATA COMPRA	MODALIDADE DA COMPRA	DATA INSERÇÃO	TIPO COMPRA	FABRICANTE	FORNECEDOR	NOME DA INSTITUIÇÃO	MUNICÍPIO	UF	QTD ITENS COMPRADOS	PREÇO UNITÁRIO	CMED - PREÇO REGULADO	COMPETÊNCIA CMED	MÉDIA PONDERADA
BR0407079	PONTEIRA ULTRASSOM ODONTOLÓGICO, MATERIAL:AÇO INOXIDÁVEL, MODELO:PONTA C/ DUPLA CURVATURA, C/ REFRIGERAÇÃO, APLICAÇÃO:RASPAGEM / REMOÇÃO DE TÁRTARO, COMPATIBILIDADE:ENCAIXE ESPECÍFICO, CARACTERÍSTICAS ADICIONAIS:P/ CÁLCULOS PESADOS	UNIDADE	Não	07/10/2021	Pregão	21/07/2022	A	SCHUSTER COMERCIO DE EQUIPAMENTOS ODONTOLOGICOS LTDA	SORAGGE E SOSSAI MANUTENCAO E MATERIAL HOSPITALAR LTDA	FUNDO MUNICIPAL DE SAUDE DO MUNICIPIO DE ASTORGA	ASTORGA	PR	20	65,7500	0,0000	N/A	65,7500

**Observações**

**"Média Ponderada**

Emprega a média simples e o desvio-padrão dos preços unitários para desconsiderar os registros com preços unitários menores que a subtração do primeiro pelo segundo e maiores que a soma de ambos. Dos registros restantes, apura-se o quociente do valor total das transações pela quantidade total vendida. Ref.: Estatística para Economistas - 3ª Edição. Rodolfo Hoffmann - Pag. 39. Estes registros com preços unitários extremos são, em muitos casos, resultado de erros de especificação ou de digitação e, portanto, esta seleção homogênea e aumenta a consistência desta medida representativa."

Fale Conosco: (61) 3315-3990 bps@saude.gov.br  
(61) 3315-3991 www.saude.gov/banco



Ministério da Saúde









Ministerio da Saúde  
Secretaria Executiva  
Departamento de Economia da Saúde, Investimentos e Desenvolvimento  
Coordenação Geral de Economia da Saúde

**BPS - Banco de Preços em Saúde**

Quinta-feira 15 Dezembro 2022 13:16

GERAL

Usuário: Ana CARla Schutz Coloneti

**ITENS**

Código BR: 0407080

Descrição CATMAT: PONTEIRA ULTRASSOM ODONTOLÓGICO, MATERIAL:AÇO INOXIDÁVEL, MODELO:PONTA CURVA, FINA, C/ REFRIGERAÇÃO, APLICAÇÃO:RASPAGEM / REMOÇÃO DE TÁRTARO, COMPATIBILIDADE:ENCAIXE ESPECÍFICO, CARACTERÍSTICAS ADICIONAIS:P/ ALISAMENTO RADICULAR

**PERÍODO**

Data da Compra: 15/06/2021 à 15/12/2022

**BPS**

DADOS DO ITEM				DADOS DA COMPRA				DADOS DO FABRICANTE/FORNECEDOR		DADOS DA INSTITUIÇÃO			VALORES				
CÓDIGO BR	DESCRIÇÃO CATMAT	UNIDADE DE FORNECIMENTO	GENÉRICO	DATA COMPRA	MODALIDADE DA COMPRA	DATA INSERÇÃO	TIPO COMPRA	FABRICANTE	FORNECEDOR	NOME DA INSTITUIÇÃO	MUNICÍPIO	UF	QTD ITENS COMPRADOS	PREÇO UNITÁRIO	CMED - PREÇO REGULADO	COMPETÊNCIA CMED	MÉDIA PONDERADA
BR0407080	PONTEIRA ULTRASSOM ODONTOLÓGICO, MATERIAL:AÇO INOXIDÁVEL, MODELO:PONTA CURVA, FINA, C/ REFRIGERAÇÃO, APLICAÇÃO:RASPAGEM / REMOÇÃO DE TÁRTARO, COMPATIBILIDADE:ENCAIXE ESPECÍFICO, CARACTERÍSTICAS ADICIONAIS:P/ ALISAMENTO RADICULAR	UNIDADE	Não	09/09/2021	Pregão	09/11/2021	A	NEW IMPLA COMERCIO DE MATERIAIS MEDICOS CIRURGICOS LTDA	MAXIMA DENTAL IMPORTACAO, EXPORTACAO E COMERCIO DE PRODUTOS ODONTOLOGICOS EIRELI	FUNDO MUNICIPAL DE SAUDE	CAPANEMA	PR	20	46,4800	0,0000	N/A	60,6213
BR0407080	PONTEIRA ULTRASSOM ODONTOLÓGICO, MATERIAL:AÇO INOXIDÁVEL, MODELO:PONTA CURVA, FINA, C/ REFRIGERAÇÃO, APLICAÇÃO:RASPAGEM / REMOÇÃO DE TÁRTARO, COMPATIBILIDADE:ENCAIXE ESPECÍFICO, CARACTERÍSTICAS	UNIDADE	Não	01/09/2022	Pregão	23/09/2022	A	R.P. VILELA EQUIPAMENTOS INDUSTRIAIS LTDA	DENTAL BH BRASIL COMERCIO DE PRODUTOS ODONTO-MEDICO -HOSPITALAR EIRELI	FUNDO MUNICIPAL DE SAUDE	MARECHAL CANDIDO RONDON	PR	15	52,6000	0,0000	N/A	60,6213

Fale Conosco: (61) 3315-3990 bps@saude.gov.br  
(61) 3315-3991 www.saude.gov/banco



Ministério da Saúde



Ministerio da Saúde  
Secretaria Executiva  
Departamento de Economia da Saúde, Investimentos e Desenvolvimento  
Coordenação Geral de Economia da Saúde

**BPS - Banco de Preços em Saúde**

Quinta-feira 15 Dezembro 2022 13:16

GERAL

Usuário: Ana CARla Schutz Coloneti

BPS

DADOS DO ITEM				DADOS DA COMPRA				DADOS DO FABRICANTE/FORNECEDOR		DADOS DA INSTITUIÇÃO			VALORES				
CÓDIGO BR	DESCRIÇÃO CATMAT	UNIDADE DE FORNECIMENTO	GENÉRICO	DATA COMPRA	MODALIDADE DA COMPRA	DATA INSERÇÃO	TIPO COMPRA	FABRICANTE	FORNECEDOR	NOME DA INSTITUIÇÃO	MUNICÍPIO	UF	QTD ITENS COMPRADOS	PREÇO UNITÁRIO	CMED - PREÇO REGULADO	COMPETÊNCIA CMED	MÉDIA PONDERADA
BR04070 80	ADICIONAIS:P/ ALISAMENTO RADICULAR	UNIDADE	Não	01/09/2022	Pregão	23/09/2022	A	R.P. VILELA EQUIPAMENTO S INDUSTRIAIS LTDA	DENTAL BH BRASIL COMERCIO DE PRODUTOS ODONTO-MEDICO -HOSPITALAR EIRELI	FUNDO MUNICIPAL DE SAUDE	MARECHAL CANDIDO RONDON	PR	15	52,6000	0,0000	N/A	60,6213
BR04070 80	PONTEIRA ULTRASSOM ODONTOLÓGICO, MATERIAL:AÇO INOXIDÁVEL, MODELO:PONTA CURVA, FINA, C/ REFRIGERAÇÃO, APLICAÇÃO:RASPAGEM/ REMOÇÃO DE TÁRTARO, COMPATIBILIDADE:ENCAI XE ESPECÍFICO, CARACTERÍSTICAS ADICIONAIS:P/ ALISAMENTO RADICULAR	UNIDADE	Não	22/07/2022	Pregão	26/08/2022	A	ORTUS IND. E COM. LTDA	FUSAO COMERCIO DE PRODUTOS ODONTOLOGICO S LTDA - ME	FUNDO MUNICIPAL DE SAUDE	IRATI	PR	40	70,7000	0,0000	N/A	60,6213
BR04070 80	PONTEIRA ULTRASSOM ODONTOLÓGICO, MATERIAL:AÇO INOXIDÁVEL, MODELO:PONTA CURVA, FINA, C/ REFRIGERAÇÃO, APLICAÇÃO:RASPAGEM/ REMOÇÃO DE TÁRTARO, COMPATIBILIDADE:ENCAI XE ESPECÍFICO, CARACTERÍSTICAS	UNIDADE	Não	16/09/2022	Pregão	06/10/2022	A	LUSO EQUIPAMENTO S MEDICOS E ODONTOLOGI COS LTDA.	ELISVANDIA MATOS DONINI - ME	FUNDO MUNICIPAL DE SAUDE	ARACAJU	SE	800	127,5900	0,0000	N/A	60,6213

Fale Conosco: (61) 3315-3990 bps@saude.gov.br  
(61) 3315-3991 www.saude.gov/banco



Ministério da  
Saúde



Ministerio da Saúde  
Secretaria Executiva  
Departamento de Economia da Saúde, Investimentos e Desenvolvimento  
Coordenação Geral de Economia da Saúde

**BPS - Banco de Preços em Saúde**

Quinta-feira 15 Dezembro 2022 13:16

GERAL

Usuário: Ana CARla Schutz Coloneti

BPS

DADOS DO ITEM				DADOS DA COMPRA				DADOS DO FABRICANTE/FORNECEDOR		DADOS DA INSTITUIÇÃO			VALORES				
CÓDIGO BR	DESCRIÇÃO CATMAT	UNIDADE DE FORNECIMENTO	GENÉRICO	DATA COMPRA	MODALIDADE DA COMPRA	DATA INSERÇÃO	TIPO COMPRA	FABRICANTE	FORNECEDOR	NOME DA INSTITUIÇÃO	MUNICÍPIO	UF	QTD ITENS COMPRADOS	PREÇO UNITÁRIO	CMED - PREÇO REGULADO	COMPETÊNCIA CMED	MÉDIA PONDERADA
BR0407080	ADICIONAIS:P/ ALISAMENTO RADICULAR	UNIDADE	Não	16/09/2022	Pregão	06/10/2022	A	LUSO EQUIPAMENTOS MEDICOS E ODONTOLOGICOS LTDA.	ELISVANDIA MATOS DONINI - ME	FUNDO MUNICIPAL DE SAUDE	ARACAJU	SE	800	127,5900	0,0000	N/A	60,6213

### Observações

#### "Média Ponderada"

Emprega a média simples e o desvio-padrão dos preços unitários para desconsiderar os registros com preços unitários menores que a subtração do primeiro pelo segundo e maiores que a soma de ambos. Dos registros restantes, apura-se o quociente do valor total das transações pela quantidade total vendida. Ref.: Estatística para Economistas - 3ª Edição. Rodolfo Hoffmann - Pag. 39. Estes registros com preços unitários extremos são, em muitos casos, resultado de erros de especificação ou de digitação e, portanto, esta seleção homogênea e aumenta a consistência desta medida representativa."

Fale Conosco: (61) 3315-3990 bps@saude.gov.br  
(61) 3315-3991 www.saude.gov/banco



Ministério da Saúde



Ministerio da Saúde  
Secretaria Executiva  
Departamento de Economia da Saúde, Investimentos e Desenvolvimento  
Coordenação Geral de Economia da Saúde

**BPS - Banco de Preços em Saúde**

Quinta-feira 15 Dezembro 2022 13:16

GERAL

Usuário: Ana CARla Schutz Coloneti

**ITENS**

Código BR: 0426502

Descrição CATMAT: PORTA MATRIZ ODONTOLÓGICO, MATERIAL:AÇO INOXIDÁVEL, TIPO:TOFFLEMIRE, TAMANHO:ADULTO

**PERÍODO**

Data da Compra: 15/06/2021 à 15/12/2022

**BPS**

DADOS DO ITEM				DADOS DA COMPRA				DADOS DO FABRICANTE/FORNECEDOR		DADOS DA INSTITUIÇÃO			VALORES				
CÓDIGO BR	DESCRIÇÃO CATMAT	UNIDADE DE FORNECIMENTO	GENÉRICO	DATA COMPRA	MODALIDADE DA COMPRA	DATA INSERÇÃO	TIPO COMPRA	FABRICANTE	FORNECEDOR	NOME DA INSTITUIÇÃO	MUNICÍPIO	UF	QTD ITENS COMPRADOS	PREÇO UNITÁRIO	CMED - PREÇO REGULADO	COMPETÊNCIA CMED	MÉDIA PONDERADA
BR0426502	PORTA MATRIZ ODONTOLÓGICO, MATERIAL:AÇO INOXIDÁVEL, TIPO:TOFFLEMIRE, TAMANHO:ADULTO	UNIDADE	Não	14/09/2021	Pregão	14/10/2021	A	NEW IMPLA COMERCIO DE MATERIAIS MEDICOS CIRURGICOS LTDA	MAXIMA DENTAL IMPORTACAO, EXPORTACAO E COMERCIO DE PRODUTOS ODONTOLOGICOS EIRELI	MUNICIPIO DE CIANORTE	CIANORTE	PR	10	19,8200	0,0000	N/A	27,3664
BR0426502	PORTA MATRIZ ODONTOLÓGICO, MATERIAL:AÇO INOXIDÁVEL, TIPO:TOFFLEMIRE, TAMANHO:ADULTO	UNIDADE	Não	14/06/2022	Pregão	07/11/2022	A	PREVEN INDUSTRIA E COMERCIO DE PRODUTOS ODONTOLOGICOS EIRELI -	ODONTOMED COMERCIO DE PRODUTOS MEDICO HOSPITALARES LTDA - ME	MUNICIPIO DE CONDADO	CONDADO	PB	40	23,5000	0,0000	N/A	27,3664
BR0426502	PORTA MATRIZ ODONTOLÓGICO, MATERIAL:AÇO INOXIDÁVEL, TIPO:TOFFLEMIRE, TAMANHO:ADULTO	UNIDADE	Não	06/07/2022	Pregão	29/09/2022	A	CASSIFLEX LTDA - ME	VERDE DISTRIBUIDORA DE MEDICAMENTOS LTDA	AUTARQUIA MUNICIPAL DE SAUDE DE CAMBIRA	CAMBIRA	PR	5	23,6000	0,0000	N/A	27,3664

Fale Conosco: (61) 3315-3990 bps@saude.gov.br  
(61) 3315-3991 www.saude.gov/banco



Ministério da Saúde



Ministerio da Saúde  
Secretaria Executiva  
Departamento de Economia da Saúde, Investimentos e Desenvolvimento  
Coordenação Geral de Economia da Saúde

**BPS - Banco de Preços em Saúde**

Quinta-feira 15 Dezembro 2022 13:16

GERAL

Usuário: Ana CARla Schutz Coloneti

BPS

DADOS DO ITEM				DADOS DA COMPRA				DADOS DO FABRICANTE/FORNECEDOR		DADOS DA INSTITUIÇÃO			VALORES				
CÓDIGO BR	DESCRIÇÃO CATMAT	UNIDADE DE FORNECIMENTO	GENÉRICO	DATA COMPRA	MODALIDADE DA COMPRA	DATA INSERÇÃO	TIPO COMPRA	FABRICANTE	FORNECEDOR	NOME DA INSTITUIÇÃO	MUNICÍPIO	UF	QTD ITENS COMPRADOS	PREÇO UNITÁRIO	CMED - PREÇO REGULADO	COMPETÊNCIA CMED	MÉDIA PONDERADA
BR0426502	PORTA MATRIZ ODONTOLÓGICO, MATERIAL:AÇO INOXIDÁVEL, TIPO:TOFFLEMIRE, TAMANHO:ADULTO	UNIDADE	Não	11/10/2021	Pregão	22/11/2021	A	CASSIFLEX LTDA - ME	RCM COMERCIO LTDA ME	FUNDO MUNICIPAL DE SAUDE	MAR VERMELHO	AL	20	24,0020	0,0000	N/A	27,3664
BR0426502	PORTA MATRIZ ODONTOLÓGICO, MATERIAL:AÇO INOXIDÁVEL, TIPO:TOFFLEMIRE, TAMANHO:ADULTO	UNIDADE	Não	30/08/2022	Pregão	07/10/2022	A	ANA SILVIA ALVES MARTINS FALEIROS DE ANDRADE - ME	RF PRODUTOS HOSPITALARES E ODONTOLOGICOS LTDA	CONSORCIO INTERMUNICIPAL DO VALE DO SAO FRANCISCO -	AMPARO DE SAO FRANCISCO	SE	144	27,0000	0,0000	N/A	27,3664
BR0426502	PORTA MATRIZ ODONTOLÓGICO, MATERIAL:AÇO INOXIDÁVEL, TIPO:TOFFLEMIRE, TAMANHO:ADULTO	UNIDADE	Não	22/07/2022	Pregão	26/08/2022	A	GOLGRAN INDUSTRIA E COMERCIO DE INSTRUMENTAL ODONT LTDA	PROHDENT COM. REPR. PROD. HOSP. DENT. LTDA	FUNDO MUNICIPAL DE SAUDE	IRATI	PR	30	27,3000	0,0000	N/A	27,3664
BR0426502	PORTA MATRIZ ODONTOLÓGICO, MATERIAL:AÇO INOXIDÁVEL, TIPO:TOFFLEMIRE, TAMANHO:ADULTO	UNIDADE	Não	01/09/2022	Pregão	23/09/2022	A	GOLGRAN INDUSTRIA E COMERCIO DE INSTRUMENTAL ODONT LTDA	FUSAO COMERCIO DE PRODUTOS ODONTOLOGICOS LTDA - ME	FUNDO MUNICIPAL DE SAUDE	MARECHAL CANDIDO RONDON	PR	10	27,7900	0,0000	N/A	27,3664
BR0426502	PORTA MATRIZ ODONTOLÓGICO, MATERIAL:AÇO INOXIDÁVEL, TIPO:TOFFLEMIRE, TAMANHO:ADULTO	UNIDADE	Não	01/02/2022	Pregão	04/07/2022	A	PRATA HOSPITALAR LTDA	BENEDITO NETO DE SOUSA FEITOSA - EPP	FUNDO MUNICIPAL DE SAUDE DE GUADALUPE	GUADALUPE	PI	80	30,6600	0,0000	N/A	27,3664

Fale Conosco: (61) 3315-3990 bps@saude.gov.br  
(61) 3315-3991 www.saude.gov/banco



Ministério da Saúde



Ministerio da Saúde  
Secretaria Executiva  
Departamento de Economia da Saúde, Investimentos e Desenvolvimento  
Coordenação Geral de Economia da Saúde

**BPS - Banco de Preços em Saúde**

Quinta-feira 15 Dezembro 2022 13:16

GERAL

Usuário: Ana CArla Schutz Coloneti

BPS

DADOS DO ITEM				DADOS DA COMPRA				DADOS DO FABRICANTE/FORNECEDOR		DADOS DA INSTITUIÇÃO			VALORES				
CÓDIGO BR	DESCRIÇÃO CATMAT	UNIDADE DE FORNECIMENTO	GENÉRICO	DATA COMPRA	MODALIDADE DA COMPRA	DATA INSERÇÃO	TIPO COMPRA	FABRICANTE	FORNECEDOR	NOME DA INSTITUIÇÃO	MUNICÍPIO	UF	QTD ITENS COMPRADOS	PREÇO UNITÁRIO	CMED - PREÇO REGULADO	COMPETÊNCIA CMED	MÉDIA PONDERADA
BR0426502	PORTA MATRIZ ODONTOLÓGICO, MATERIAL:AÇO INOXIDÁVEL, TIPO:TOFFLEMIRE, TAMANHO:ADULTO	UNIDADE	Não	18/05/2022	Pregão	07/09/2022	A	ICEFRESH INDUSTRIA E COMERCIO DO BRASIL LTDA	D P AGUIAR EIRELI	FUNDO MUNICIPAL DE SAUDE	BANNACH	PA	6	32,0000	0,0000	N/A	27,3664
BR0426502	PORTA MATRIZ ODONTOLÓGICO, MATERIAL:AÇO INOXIDÁVEL, TIPO:TOFFLEMIRE, TAMANHO:ADULTO	UNIDADE	Não	11/10/2021	Pregão	22/11/2021	A	ABC INSTRUMENTOS CIRÚRGICOS	VAL MED PRODUTOS E EQUIPAMENTOS MEDICOS HOSPITALAR LTDA	FUNDO MUNICIPAL DE SAUDE	MAR VERMELHO	AL	6	50,0000	0,0000	N/A	27,3664

### Observações

#### "Média Ponderada"

Emprega a média simples e o desvio-padrão dos preços unitários para desconsiderar os registros com preços unitários menores que a subtração do primeiro pelo segundo e maiores que a soma de ambos. Dos registros restantes, apura-se o quociente do valor total das transações pela quantidade total vendida. Ref.: Estatística para Economistas - 3ª Edição. Rodolfo Hoffmann - Pag. 39. Estes registros com preços unitários extremos são, em muitos casos, resultado de erros de especificação ou de digitação e, portanto, esta seleção homogênea e aumenta a consistência desta medida representativa."

Fale Conosco: (61) 3315-3990 bps@saude.gov.br  
(61) 3315-3991 www.saude.gov/banco



Ministério da Saúde



Ministerio da Saúde  
Secretaria Executiva  
Departamento de Economia da Saúde, Investimentos e Desenvolvimento  
Coordenação Geral de Economia da Saúde

**BPS - Banco de Preços em Saúde**

Quinta-feira 15 Dezembro 2022 13:26

GERAL

Usuário: Ana CARla Schutz Coloneti

**ITENS**

Código BR: 0471145

Descrição CATMAT: PORTA-AGULHA INSTRUMENTAL, MODELO:MAYO HEGAR, TIPO PONTA:PONTA RETA, HASTE:HASTE RETA, ADICIONAL 1:COM TRAVA, COMPRIMENTO TOTAL:CERCA DE 14 CM, MATERIAL:AÇO INOXIDÁVEL, ESTERILIDADE:ESTERILIZÁVEL

**PERÍODO**

Data da Compra: 15/06/2021 à 15/12/2022

**BPS**

DADOS DO ITEM				DADOS DA COMPRA				DADOS DO FABRICANTE/FORNECEDOR		DADOS DA INSTITUIÇÃO			VALORES				
CÓDIGO BR	DESCRIÇÃO CATMAT	UNIDADE DE FORNECIMENTO	GENÉRICO	DATA COMPRA	MODALIDADE DA COMPRA	DATA INSERÇÃO	TIPO COMPRA	FABRICANTE	FORNECEDOR	NOME DA INSTITUIÇÃO	MUNICÍPIO	UF	QTD ITENS COMPRADOS	PREÇO UNITÁRIO	CMED - PREÇO REGULADO	COMPETÊNCIA CMED	MÉDIA PONDERADA
BR0471145	PORTA-AGULHA INSTRUMENTAL, MODELO:MAYO HEGAR, TIPO PONTA:PONTA RETA, HASTE:HASTE RETA, ADICIONAL 1:COM TRAVA, COMPRIMENTO TOTAL:CERCA DE 14 CM, MATERIAL:AÇO INOXIDÁVEL, ESTERILIDADE:ESTERILIZÁVEL	UNIDADE	Não	23/03/2022	Pregão	23/05/2022	A	RICHARDS DO BRASIL PRODUTOS CIRURGICOS LTDA.	DELTA SHOP - DISTRIBUIDORA DE PRODUTOS HOSPITALARES LTDA	MUNICIPIO DE PALOTINA	PALOTINA	PR	30	24,8800	0,0000	N/A	38,8569
BR0471145	PORTA-AGULHA INSTRUMENTAL, MODELO:MAYO HEGAR, TIPO PONTA:PONTA RETA, HASTE:HASTE RETA, ADICIONAL 1:COM TRAVA, COMPRIMENTO TOTAL:CERCA DE 14 CM, MATERIAL:AÇO INOXIDÁVEL, ESTERILIDADE:ESTERILIZÁVEL	UNIDADE	Não	22/07/2022	Pregão	26/08/2022	A	ABC INSTRUMENTOS CIRURGICOS	ENDOGERAIS EQUIPAMENTOS MEDICOS LTDA	FUNDO MUNICIPAL DE SAUDE	IRATI	PR	30	27,5000	0,0000	N/A	38,8569

Fale Conosco: (61) 3315-3990 bps@saude.gov.br  
(61) 3315-3991 www.saude.gov/banco



Ministério da Saúde



Ministerio da Saúde  
Secretaria Executiva  
Departamento de Economia da Saúde, Investimentos e Desenvolvimento  
Coordenação Geral de Economia da Saúde

**BPS - Banco de Preços em Saúde**

Quinta-feira 15 Dezembro 2022 13:26

GERAL

Usuário: Ana CARla Schutz Coloneti

BPS

DADOS DO ITEM				DADOS DA COMPRA				DADOS DO FABRICANTE/FORNECEDOR		DADOS DA INSTITUIÇÃO			VALORES				
CÓDIGO BR	DESCRIÇÃO CATMAT	UNIDADE DE FORNECIMENTO	GENÉRICO	DATA COMPRA	MODALIDADE DA COMPRA	DATA INSERÇÃO	TIPO COMPRA	FABRICANTE	FORNECEDOR	NOME DA INSTITUIÇÃO	MUNICÍPIO	UF	QTD ITENS COMPRADOS	PREÇO UNITÁRIO	CMED - PREÇO REGULADO	COMPETÊNCIA CMED	MÉDIA PONDERADA
BR04711 45	PORTA-AGULHA INSTRUMENTAL, MODELO:MAYO HEGAR, TIPO PONTA:PONTA RETA, HASTE:HASTE RETA, ADICIONAL 1:COM TRAVA, COMPRIMENTO TOTAL:CERCA DE 14 CM, MATERIAL:AÇO INOXIDÁVEL, ESTERILIDADE:ESTERILIZÁVEL	UNIDADE	Não	11/10/2021	Pregão	22/11/2021	A	MAQUIRA INDUSTRIA DE PRODUTOS ODONTOLOGICOS LTDA	GM FARMA COMERCIAL LTDA - EPP	FUNDO MUNICIPAL DE SAUDE	MAR VERMELHO	AL	10	29,0000	0,0000	N/A	38,8569
BR04711 45	PORTA-AGULHA INSTRUMENTAL, MODELO:MAYO HEGAR, TIPO PONTA:PONTA RETA, HASTE:HASTE RETA, ADICIONAL 1:COM TRAVA, COMPRIMENTO TOTAL:CERCA DE 14 CM, MATERIAL:AÇO INOXIDÁVEL, ESTERILIDADE:ESTERILIZÁVEL	UNIDADE	Não	16/02/2022	Pregão	01/04/2022	A	RICHARDS DO BRASIL PRODUTOS CIRURGICOS LTDA.	URSA COMERCIAL LTDA	FUNDO MUNICIPAL DE SAUDE DE PIMENTA BUENO	PIMENTA BUENO	RO	10	29,0000	0,0000	N/A	38,8569
BR04711 45	PORTA-AGULHA INSTRUMENTAL, MODELO:MAYO HEGAR, TIPO PONTA:PONTA RETA, HASTE:HASTE RETA, ADICIONAL 1:COM TRAVA, COMPRIMENTO TOTAL:CERCA DE 14 CM,	UNIDADE	Não	23/05/2022	Pregão	27/06/2022	A	GOLGRAN INDUSTRIA E COMERCIO DE INSTRUMENTA L ODONT LTDA	URSA COMERCIAL LTDA	FUNDO MUNICIPAL DE SAUDE	IRATI	PR	30	30,0000	0,0000	N/A	38,8569

Fale Conosco: (61) 3315-3990 bps@saude.gov.br  
(61) 3315-3991 www.saude.gov/banco



Ministério da Saúde





Ministerio da Saúde  
Secretaria Executiva  
Departamento de Economia da Saúde, Investimentos e Desenvolvimento  
Coordenação Geral de Economia da Saúde

**BPS - Banco de Preços em Saúde**

Quinta-feira 15 Dezembro 2022 13:26

GERAL

Usuário: Ana CARla Schutz Coloneti

BPS

DADOS DO ITEM				DADOS DA COMPRA				DADOS DO FABRICANTE/FORNECEDOR		DADOS DA INSTITUIÇÃO			VALORES				
CÓDIGO BR	DESCRIÇÃO CATMAT	UNIDADE DE FORNECIMENTO	GENÉRICO	DATA COMPRA	MODALIDADE DA COMPRA	DATA INSERÇÃO	TIPO COMPRA	FABRICANTE	FORNECEDOR	NOME DA INSTITUIÇÃO	MUNICÍPIO	UF	QTD ITENS COMPRADOS	PREÇO UNITÁRIO	CMED - PREÇO REGULADO	COMPETÊNCIA CMED	MÉDIA PONDERADA
BR04711 45	MATERIAL:AÇO INOXIDÁVEL, ESTERILIDADE:ESTERILIZÁVEL	UNIDADE	Não	23/05/2022	Pregão	27/06/2022	A	GOLGRAN INDUSTRIA E COMERCIO DE INSTRUMENTA L ODONT LTDA	URSA COMERCIAL LTDA	FUNDO MUNICIPAL DE SAUDE	IRATI	PR	30	30,0000	0,0000	N/A	38,8569
BR04711 45	PORTA-AGULHA INSTRUMENTAL, MODELO:MAYO HEGAR, TIPO PONTA:PONTA RETA, HASTE:HASTE RETA, ADICIONAL 1:COM TRAVA, COMPRIMENTO TOTAL:CERCA DE 14 CM, MATERIAL:AÇO INOXIDÁVEL, ESTERILIDADE:ESTERILIZÁVEL	UNIDADE	Não	20/08/2021	Pregão	07/06/2022	A	RICHARDS DO BRASIL PRODUTOS CIRURGICOS LTDA.	DELTA SHOP - DISTRIBUIDORA DE PRODUTOS HOSPITALARES LTDA	MUNICIPIO DE MARIALVA	MARIALVA	PR	20	100,0000	0,0000	N/A	38,8569
BR04711 45	PORTA-AGULHA INSTRUMENTAL, MODELO:MAYO HEGAR, TIPO PONTA:PONTA RETA, HASTE:HASTE RETA, ADICIONAL 1:COM TRAVA, COMPRIMENTO TOTAL:CERCA DE 14 CM, MATERIAL:AÇO INOXIDÁVEL, ESTERILIDADE:ESTERILIZÁVEL	UNIDADE	Não	17/09/2021	Pregão	12/04/2022	A	PRISMA INSTRUMENTOS ODONTOLOGICOS LTDA - EPP	PERFIL HOSPITALAR LTDA - ME	MUNICIPIO DE CACOAL	CACOAL	RO	20	186,0000	0,0000	N/A	38,8569

Fale Conosco: (61) 3315-3990 bps@saude.gov.br  
(61) 3315-3991 www.saude.gov/banco



Ministério da Saúde



Ministerio da Saúde  
 Secretaria Execultiva  
 Departamento de Economia da Saúde, Investimentos e Desenvolvimento  
 Coordenação Geral de Economia da Saúde

**BPS - Banco de Preços em Saúde**

Quinta-feira 15 Dezembro 2022 13:26

GERAL

Usuário: Ana CArla Schutz Coloneti

BPS

DADOS DO ITEM				DADOS DA COMPRA				DADOS DO FABRICANTE/FORNECEDOR		DADOS DA INSTITUIÇÃO			VALORES				
CÓDIGO BR	DESCRIÇÃO CATMAT	UNIDADE DE FORNECIMENTO	GENÉRICO	DATA COMPRA	MODALIDADE DA COMPRA	DATA INSERÇÃO	TIPO COMPRA	FABRICANTE	FORNECEDOR	NOME DA INSTITUIÇÃO	MUNICÍPIO	UF	QTD ITENS COMPRADOS	PREÇO UNITÁRIO	CMED - PREÇO REGULADO	COMPETÊNCIA CMED	MÉDIA PONDERADA

### Observações

#### "Média Ponderada

Emprega a média simples e o desvio-padrão dos preços unitários para desconsiderar os registros com preços unitários menores que a subtração do primeiro pelo segundo e maiores que a soma de ambos. Dos registros restantes, apura-se o quociente do valor total das transações pela quantidade total vendida. Ref.: Estatística para Economistas - 3ª Edição. Rodolfo Hoffmann - Pag. 39. Estes registros com preços unitários extremos são, em muitos casos, resultado de erros de especificação ou de digitação e, portanto, esta seleção homogênea e aumenta a consistência desta medida representativa."

Fale Conosco: (61) 3315-3990 bps@saude.gov.br  
 (61) 3315-3991 www.saude.gov/banco



Ministério da Saúde



Ministerio da Saúde  
Secretaria Executiva  
Departamento de Economia da Saúde, Investimentos e Desenvolvimento  
Coordenação Geral de Economia da Saúde

**BPS - Banco de Preços em Saúde**

Quinta-feira 15 Dezembro 2022 13:28

GERAL

Usuário: Ana CARla Schutz Coloneti

**ITENS**

Código BR: 0390513

Descrição CATMAT: RESINA COMPOSTA, TIPO:FOTOPOLIMERIZÁVEL, TAMANHO PARTÍCULAS:MICROHÍBRIDA, ASPECTO FÍSICO:PASTOSA

**PERÍODO**

Data da Compra: 15/06/2021 à 15/12/2022

**BPS**

DADOS DO ITEM				DADOS DA COMPRA				DADOS DO FABRICANTE/FORNECEDOR		DADOS DA INSTITUIÇÃO			VALORES				
CÓDIGO BR	DESCRIÇÃO CATMAT	UNIDADE DE FORNECIMENTO	GENÉRICO	DATA COMPRA	MODALIDADE DA COMPRA	DATA INSERÇÃO	TIPO COMPRA	FABRICANTE	FORNECEDOR	NOME DA INSTITUIÇÃO	MUNICÍPIO	UF	QTD ITENS COMPRADOS	PREÇO UNITÁRIO	CMED - PREÇO REGULADO	COMPETÊNCIA CMED	MÉDIA PONDERADA
BR0390513	RESINA COMPOSTA, TIPO:FOTOPOLIMERIZÁVEL, TAMANHO PARTÍCULAS:MICROHÍBRIDA, ASPECTO	SERINGA 4,00 G	Não	05/01/2022	Pregão	22/08/2022	A	BIODINAMICA QUIMICA E FARMACEUTICA LTDA - EPP	DENTAL PREMIUM LTDA	FUNDO MUNICIPAL DE SAUDE DE PIRAQUARA	PIRAQUARA	PR	300	8,1000	0,0000	N/A	22,3187
BR0390513	RESINA COMPOSTA, TIPO:FOTOPOLIMERIZÁVEL, TAMANHO PARTÍCULAS:MICROHÍBRIDA, ASPECTO FÍSICO:PASTOSA	SERINGA 4,00 G	Não	16/08/2022	Pregão	27/09/2022	A	BIODINAMICA QUIMICA E FARMACEUTICA LTDA - EPP	MEGA DENTAL IMPORTACAO, EXPORTACAO E COMERCIO DE PRODUTOS ODONTOLOGICOS EIRELI - ME	FUNDO MUNICIPAL DE SAUDE DE RIBEIRAO DO PINHAL	RIBEIRAO DO PINHAL	PR	10	9,6900	0,0000	N/A	22,3187
BR0390513	RESINA COMPOSTA, TIPO:FOTOPOLIMERIZÁVEL, TAMANHO PARTÍCULAS:MICROHÍBRIDA, ASPECTO	SERINGA 4,00 G	Não	09/09/2021	Pregão	09/11/2021	A	BIODINAMICA QUIMICA E FARMACEUTICA LTDA - EPP	BIO LOGICA DISTRIBUIDORA EIRELI	FUNDO MUNICIPAL DE SAUDE	CAPANEMA	PR	85	10,4800	0,0000	N/A	22,3187

Fale Conosco: (61) 3315-3990 bps@saude.gov.br  
(61) 3315-3991 www.saude.gov/banco



Ministério da Saúde



Ministerio da Saúde  
Secretaria Executiva  
Departamento de Economia da Saúde, Investimentos e Desenvolvimento  
Coordenação Geral de Economia da Saúde

**BPS - Banco de Preços em Saúde**

Quinta-feira 15 Dezembro 2022 13:28

GERAL

Usuário: Ana CARla Schutz Coloneti

BPS

DADOS DO ITEM				DADOS DA COMPRA				DADOS DO FABRICANTE/FORNECEDOR		DADOS DA INSTITUIÇÃO			VALORES				
CÓDIGO BR	DESCRIÇÃO CATMAT	UNIDADE DE FORNECIMENTO	GENÉRICO	DATA COMPRA	MODALIDADE DA COMPRA	DATA INSERÇÃO	TIPO COMPRA	FABRICANTE	FORNECEDOR	NOME DA INSTITUIÇÃO	MUNICÍPIO	UF	QTD ITENS COMPRADOS	PREÇO UNITÁRIO	CMED - PREÇO REGULADO	COMPETÊNCIA CMED	MÉDIA PONDERADA
BR03905 13	RESINA COMPOSTA, TIPO:FOTOPOLIMERIZÁV EL, TAMANHO PARTÍCULAS:MICROHÍBRI DA, ASPECTO	SERINGA 4,00 G	Não	22/07/2022	Pregão	26/08/2022	A	DFL INDUSTRIA E COMERCIO S/A	EMIGE MATERIAIS ODONTOLOGICO S LTDA	FUNDO MUNICIPAL DE SAUDE	IRATI	PR	100	12,3300	0,0000	N/A	22,3187
BR03905 13	RESINA COMPOSTA, TIPO:FOTOPOLIMERIZÁV EL, TAMANHO PARTÍCULAS:MICROHÍBRI DA, ASPECTO FÍSICO:PASTOSA	SERINGA 4,00 G	Não	05/08/2021	Pregão	16/05/2022	A	MAQUIRA INDUSTRIA DE PRODUTOS ODONTOLOGI COS LTDA	HTEC PRIME SERVICOS DE MANUTENCAO E COMERCIO DE PRODUTOS HOSPITALARES EIRELI	FUNDO MUNICIPAL DE SAUDE DE GROAIRAS	GROAIRAS	CE	1000	14,2900	0,0000	N/A	22,3187
BR03905 13	RESINA COMPOSTA, TIPO:FOTOPOLIMERIZÁV EL, TAMANHO PARTÍCULAS:MICROHÍBRI DA, ASPECTO	SERINGA 4,00 G	Não	19/08/2022	Pregão	24/08/2022	A	DFL INDUSTRIA E COMERCIO S/A	EXCELLENCE MEDICAL COMERCIO, IMPORTACAO E EXPORTACAO LTDA	FUNDO MUNICIPAL DE SAUDE - MAUA DA SERRA	MAUA DA SERRA	PR	60	14,7500	0,0000	N/A	22,3187
BR03905 13	RESINA COMPOSTA, TIPO:FOTOPOLIMERIZÁV EL, TAMANHO PARTÍCULAS:MICROHÍBRI DA, ASPECTO	SERINGA 4,00 G	Não	11/10/2021	Pregão	22/11/2021	A	MAQUIRA INDUSTRIA DE PRODUTOS ODONTOLOGI COS LTDA	GM FARMA COMERCIAL LTDA - EPP	FUNDO MUNICIPAL DE SAUDE	MAR VERMELHO	AL	10	17,0000	0,0000	N/A	22,3187
BR03905 13	RESINA COMPOSTA, TIPO:FOTOPOLIMERIZÁV EL, TAMANHO PARTÍCULAS:MICROHÍBRI DA, ASPECTO	SERINGA 4,00 G	Não	13/10/2021	Pregão	16/11/2021	A	BIODINAMICA QUIMICA E FARMACEUTIC A LTDA - EPP	A. M. MOLITERNO - EPP	FUNDO MUNICIPAL DE SAUDE	ARACAJU	SE	60	18,3300	0,0000	N/A	22,3187

Fale Conosco: (61) 3315-3990 bps@saude.gov.br  
(61) 3315-3991 www.saude.gov/banco



Ministério da  
Saúde



Ministerio da Saúde  
Secretaria Executiva  
Departamento de Economia da Saúde, Investimentos e Desenvolvimento  
Coordenação Geral de Economia da Saúde

**BPS - Banco de Preços em Saúde**

Quinta-feira 15 Dezembro 2022 13:28

GERAL

Usuário: Ana CARla Schutz Coloneti

BPS

DADOS DO ITEM				DADOS DA COMPRA				DADOS DO FABRICANTE/FORNECEDOR		DADOS DA INSTITUIÇÃO			VALORES				
CÓDIGO BR	DESCRIÇÃO CATMAT	UNIDADE DE FORNECIMENTO	GENÉRICO	DATA COMPRA	MODALIDADE DA COMPRA	DATA INSERÇÃO	TIPO COMPRA	FABRICANTE	FORNECEDOR	NOME DA INSTITUIÇÃO	MUNICÍPIO	UF	QTD ITENS COMPRADOS	PREÇO UNITÁRIO	CMED - PREÇO REGULADO	COMPETÊNCIA CMED	MÉDIA PONDERADA
BR03905 13	RESINA COMPOSTA, TIPO:FOTOPOLIMERIZÁV EL, TAMANHO PARTÍCULAS:MICROHÍBRI DA, ASPECTO	SERINGA 4,00 G	Não	13/10/2021	Pregão	16/11/2021	A	MAQUIRA INDUSTRIA DE PRODUTOS ODONTOLOGI COS LTDA	PAULO JOSE MAIA ESMERALDO SOBREIRA - ME	FUNDO MUNICIPAL DE SAUDE	ARACAJU	SE	60	23,3300	0,0000	N/A	22,3187
BR03905 13	RESINA COMPOSTA, TIPO:FOTOPOLIMERIZÁV EL, TAMANHO PARTÍCULAS:MICROHÍBRI DA, ASPECTO FÍSICO:PASTOSA	SERINGA 4,00 G	Não	07/02/2022	Dispensa de Licitação	07/03/2022	A	3M DO BRASIL LTDA	MAXIMA DENTAL IMPORTACAO, EXPORTACAO E COMERCIO DE PRODUTOS ODONTOLOGICO S EIRELI	FUNDO MUNICIPAL DE SAUDE	ARACAJU	SE	100	27,7900	0,0000	N/A	22,3187
BR03905 13	RESINA COMPOSTA, TIPO:FOTOPOLIMERIZÁV EL, TAMANHO PARTÍCULAS:MICROHÍBRI DA, ASPECTO FÍSICO:PASTOSA	SERINGA 4,00 G	Não	06/06/2022	Pregão	01/08/2022	A	3M DO BRASIL LTDA	MEGA DENTAL IMPORTACAO, EXPORTACAO E COMERCIO DE PRODUTOS ODONTOLOGICO S EIRELI - ME	MUNICIPIO DE MARIA HELENA	MARIA HELENA	PR	71	32,9400	0,0000	N/A	22,3187
BR03905 13	RESINA COMPOSTA, TIPO:FOTOPOLIMERIZÁV EL, TAMANHO PARTÍCULAS:MICROHÍBRI DA, ASPECTO	SERINGA 4,00 G	Não	27/07/2021	Pregão	07/12/2021	A	3M DO BRASIL LTDA	GUSTAVO NICOLINO - EPP	MUNICIPIO DE PONTALINDA	PONTALINDA	SP	10	33,8000	0,0000	N/A	22,3187
BR03905 13	RESINA COMPOSTA, TIPO:FOTOPOLIMERIZÁV EL, TAMANHO PARTÍCULAS:MICROHÍBRI DA, ASPECTO	SERINGA 4,00 G	Não	25/11/2022	Dispensa de Licitação	07/12/2022	A	DFL INDUSTRIA E COMERCIO S/A	STAR MIX PRODUTOS ODONTOLOGICO S MEDICOS HOSPITALARES LTDA	FUNDO MUNICIPAL DE SAUDE	ARACAJU	SE	150	34,6600	0,0000	N/A	22,3187

Fale Conosco: (61) 3315-3990 bps@saude.gov.br  
(61) 3315-3991 www.saude.gov/banco



Ministério da  
Saúde



Ministerio da Saúde  
Secretaria Executiva  
Departamento de Economia da Saúde, Investimentos e Desenvolvimento  
Coordenação Geral de Economia da Saúde

**BPS - Banco de Preços em Saúde**

Quinta-feira 15 Dezembro 2022 13:28

GERAL

Usuário: Ana CARla Schutz Coloneti

BPS

DADOS DO ITEM				DADOS DA COMPRA				DADOS DO FABRICANTE/FORNECEDOR		DADOS DA INSTITUIÇÃO			VALORES				
CÓDIGO BR	DESCRIÇÃO CATMAT	UNIDADE DE FORNECIMENTO	GENÉRICO	DATA COMPRA	MODALIDADE DA COMPRA	DATA INSERÇÃO	TIPO COMPRA	FABRICANTE	FORNECEDOR	NOME DA INSTITUIÇÃO	MUNICÍPIO	UF	QTD ITENS COMPRADOS	PREÇO UNITÁRIO	CMED - PREÇO REGULADO	COMPETÊNCIA CMED	MÉDIA PONDERADA
BR0390513	RESINA COMPOSTA, TIPO:FOTOPOLIMERIZÁVEL, TAMANHO PARTÍCULAS:MICROHÍBRIDA, ASPECTO	SERINGA 4,00 G	Não	02/06/2022	Pregão	14/09/2022	A	KULZER SOUTH AMERICA LTDA.	POSSATTO & MARCELLO LTDA - ME	AUTARQUIA MUNICIPAL DE SAUDE DE APUCARANA A M S	APUCARANA	PR	150	34,7000	0,0000	N/A	22,3187
BR0390513	RESINA COMPOSTA, TIPO:FOTOPOLIMERIZÁVEL, TAMANHO PARTÍCULAS:MICROHÍBRIDA, ASPECTO	SERINGA 4,00 G	Não	17/05/2022	Dispensa de Licitação	08/07/2022	A	KULZER SOUTH AMERICA LTDA.	CARLOS ROBERTO DE CAMARGO & CIA LTDA	FUNDO MUNICIPAL DE SAUDE	ITAMBE	PR	8	46,6000	0,0000	N/A	22,3187
BR0390513	RESINA COMPOSTA, TIPO:FOTOPOLIMERIZÁVEL, TAMANHO PARTÍCULAS:MICROHÍBRIDA, ASPECTO	SERINGA 4,00 G	Não	09/12/2021	Pregão	28/01/2022	A	KULZER SOUTH AMERICA LTDA.	DENTAL PRIME - PRODUTOS ODONTOLOGICOS MEDICOS HOSPITALARES - EIRELI - ME	FUNDO MUNICIPAL DE SAUDE DE FLORIDA	FLORIDA	PR	80	48,1300	0,0000	N/A	22,3187
BR0390513	RESINA COMPOSTA, TIPO:FOTOPOLIMERIZÁVEL, TAMANHO PARTÍCULAS:MICROHÍBRIDA, ASPECTO	SERINGA 4,00 G	Não	14/06/2022	Pregão	07/11/2022	A	MAQUIRA INDUSTRIA DE PRODUTOS ODONTOLOGICOS LTDA	IN-DENTAL PRODUTOS ODONTOLOGICOS, MEDICOS E HOSPITALARES LTDA - EPP	MUNICIPIO DE CONDADO	CONDADO	PB	30	48,9000	0,0000	N/A	22,3187
BR0390513	RESINA COMPOSTA, TIPO:FOTOPOLIMERIZÁVEL, TAMANHO PARTÍCULAS:MICROHÍBRIDA, ASPECTO	SERINGA 4,00 G	Não	05/10/2021	Pregão	12/07/2022	A	3M DO BRASIL LTDA	DENTAL PRIME - PRODUTOS ODONTOLOGICOS MEDICOS HOSPITALARES - EIRELI - ME	MUNICIPIO DE AMERICO BRASILIENSE	AMERICO BRASILIENSE	SP	75	49,0000	0,0000	N/A	22,3187

Fale Conosco: (61) 3315-3990 bps@saude.gov.br  
(61) 3315-3991 www.saude.gov/banco



Ministério da Saúde



Ministerio da Saúde  
Secretaria Executiva  
Departamento de Economia da Saúde, Investimentos e Desenvolvimento  
Coordenação Geral de Economia da Saúde

**BPS - Banco de Preços em Saúde**

Quinta-feira 15 Dezembro 2022 13:28

GERAL

Usuário: Ana CARla Schutz Coloneti

BPS

DADOS DO ITEM				DADOS DA COMPRA				DADOS DO FABRICANTE/FORNECEDOR		DADOS DA INSTITUIÇÃO			VALORES				
CÓDIGO BR	DESCRIÇÃO CATMAT	UNIDADE DE FORNECIMENTO	GENÉRICO	DATA COMPRA	MODALIDADE DA COMPRA	DATA INSERÇÃO	TIPO COMPRA	FABRICANTE	FORNECEDOR	NOME DA INSTITUIÇÃO	MUNICÍPIO	UF	QTD ITENS COMPRADOS	PREÇO UNITÁRIO	CMED - PREÇO REGULADO	COMPETÊNCIA CMED	MÉDIA PONDERADA
BR0390513	RESINA COMPOSTA, TIPO:FOTOPOLIMERIZÁVEL, TAMANHO PARTÍCULAS:MICROHÍBRIDA, ASPECTO	SERINGA 4,00 G	Não	05/10/2021	Pregão	12/07/2022	A	3M DO BRASIL LTDA	GUSTAVO NICOLINO - EPP	MUNICIPIO DE AMERICO BRASILIENSE	AMERICO BRASILIENSE	SP	10	49,2000	0,0000	N/A	22,3187
BR0390513	RESINA COMPOSTA, TIPO:FOTOPOLIMERIZÁVEL, TAMANHO PARTÍCULAS:MICROHÍBRIDA, ASPECTO	SERINGA 4,00 G	Não	05/10/2021	Pregão	12/07/2022	A	3M DO BRASIL LTDA	3M DO BRASIL LTDA	MUNICIPIO DE AMERICO BRASILIENSE	AMERICO BRASILIENSE	SP	10	49,2000	0,0000	N/A	22,3187
BR0390513	RESINA COMPOSTA, TIPO:FOTOPOLIMERIZÁVEL, TAMANHO PARTÍCULAS:MICROHÍBRIDA, ASPECTO	SERINGA 4,00 G	Não	18/05/2022	Pregão	07/09/2022	A	KULZER SOUTH AMERICA LTDA.	D P AGUIAR EIRELI	FUNDO MUNICIPAL DE SAUDE	BANNACH	PA	20	70,4000	0,0000	N/A	22,3187
BR0390513	RESINA COMPOSTA, TIPO:FOTOPOLIMERIZÁVEL, TAMANHO PARTÍCULAS:MICROHÍBRIDA, ASPECTO FÍSICO:PASTOSA	SERINGA 4,00 G	Não	13/09/2022	Pregão	05/10/2022	A	3M DO BRASIL LTDA	HTEC PRIME SERVICOS DE MANUTENCAO E COMERCIO DE PRODUTOS HOSPITALARES EIRELI	FUNDO MUNICIPAL DE SAUDE	MASSAPE	CE	800	114,0000	0,0000	N/A	22,3187

Fale Conosco: (61) 3315-3990 bps@saude.gov.br  
(61) 3315-3991 www.saude.gov/banco



Ministério da Saúde



Ministerio da Saúde  
Secretaria Execultiva  
Departamento de Economia da Saúde, Investimentos e Desenvolvimento  
Coordenação Geral de Economia da Saúde

**BPS - Banco de Preços em Saúde**

Quinta-feira 15 Dezembro 2022 13:28

GERAL

Usuário: Ana CArla Schutz Coloneti

BPS

DADOS DO ITEM				DADOS DA COMPRA				DADOS DO FABRICANTE/FORNECEDOR		DADOS DA INSTITUIÇÃO			VALORES				
CÓDIGO BR	DESCRIÇÃO CATMAT	UNIDADE DE FORNECIMENTO	GENÉRICO	DATA COMPRA	MODALIDADE DA COMPRA	DATA INSERÇÃO	TIPO COMPRA	FABRICANTE	FORNECEDOR	NOME DA INSTITUIÇÃO	MUNICÍPIO	UF	QTD ITENS COMPRADOS	PREÇO UNITÁRIO	CMED - PREÇO REGULADO	COMPETÊNCIA CMED	MÉDIA PONDERADA

### Observações

#### "Média Ponderada"

Emprega a média simples e o desvio-padrão dos preços unitários para desconsiderar os registros com preços unitários menores que a subtração do primeiro pelo segundo e maiores que a soma de ambos. Dos registros restantes, apura-se o quociente do valor total das transações pela quantidade total vendida. Ref.: Estatística para Economistas - 3ª Edição. Rodolfo Hoffmann - Pag. 39. Estes registros com preços unitários extremos são, em muitos casos, resultado de erros de especificação ou de digitação e, portanto, esta seleção homogênea e aumenta a consistência desta medida representativa."

Fale Conosco: (61) 3315-3990 bps@saude.gov.br  
(61) 3315-3991 www.saude.gov/banco



Ministério da Saúde





Ministerio da Saúde  
Secretaria Executiva  
Departamento de Economia da Saúde, Investimentos e Desenvolvimento  
Coordenação Geral de Economia da Saúde

**BPS - Banco de Preços em Saúde**

Quinta-feira 15 Dezembro 2022 13:29

GERAL

Usuário: Ana CARla Schutz Coloneti

**ITENS**

Código BR: 0405620

Descrição CATMAT: REVELADOR RADIOLÓGICO, TIPO:SOLUÇÃO AQUOSA PRONTA P/ USO, APLICAÇÃO:PARA PROCESSAMENTO MANUAL

**PERÍODO**

Data da Compra: 15/06/2021 à 15/12/2022

**BPS**

DADOS DO ITEM				DADOS DA COMPRA				DADOS DO FABRICANTE/FORNECEDOR		DADOS DA INSTITUIÇÃO			VALORES				
CÓDIGO BR	DESCRIÇÃO CATMAT	UNIDADE DE FORNECIMENTO	GENÉRICO	DATA COMPRA	MODALIDADE DA COMPRA	DATA INSERÇÃO	TIPO COMPRA	FABRICANTE	FORNECEDOR	NOME DA INSTITUIÇÃO	MUNICÍPIO	UF	QTD ITENS COMPRADOS	PREÇO UNITÁRIO	CMED - PREÇO REGULADO	COMPETÊNCIA CMED	MÉDIA PONDERADA
BR0405620	REVELADOR RADIOLÓGICO, TIPO:SOLUÇÃO AQUOSA PRONTA P/ USO, APLICAÇÃO:PARA PROCESSAMENTO MANUAL	FRASCO 475,00 ML	Não	26/07/2022	Pregão	16/08/2022	A	SOUZA & LEONARDI LTDA - ME	CENTRAL LIFE DISTRIBUIDORA DE PRODUTOS PARA SAUDE LTDA	FUNDO MUNICIPAL DE SAUDE	ARACAJU	SE	250	8,5000	0,0000	N/A	17,4455
BR0405620	REVELADOR RADIOLÓGICO, TIPO:SOLUÇÃO AQUOSA PRONTA P/ USO, APLICAÇÃO:PARA PROCESSAMENTO MANUAL	FRASCO 475,00 ML	Não	14/09/2021	Pregão	14/10/2021	A	NEW IMPLA COMERCIO DE MATERIAIS MEDICOS CIRURGICOS LTDA	MAXIMA DENTAL IMPORTACAO, EXPORTACAO E COMERCIO DE PRODUTOS ODONTOLOGICOS EIRELI	MUNICIPIO DE CIANORTE	CIANORTE	PR	80	8,9200	0,0000	N/A	17,4455
BR0405620	REVELADOR RADIOLÓGICO, TIPO:SOLUÇÃO AQUOSA PRONTA P/ USO, APLICAÇÃO:PARA PROCESSAMENTO MANUAL	FRASCO 475,00 ML	Não	09/09/2021	Pregão	09/11/2021	A	NEW IMPLA COMERCIO DE MATERIAIS MEDICOS CIRURGICOS LTDA	MAXIMA DENTAL IMPORTACAO, EXPORTACAO E COMERCIO DE PRODUTOS ODONTOLOGICOS EIRELI	FUNDO MUNICIPAL DE SAUDE	CAPANEMA	PR	8	9,1800	0,0000	N/A	17,4455

Fale Conosco: (61) 3315-3990 bps@saude.gov.br  
(61) 3315-3991 www.saude.gov/banco



Ministério da Saúde



Ministerio da Saúde  
Secretaria Executiva  
Departamento de Economia da Saúde, Investimentos e Desenvolvimento  
Coordenação Geral de Economia da Saúde

**BPS - Banco de Preços em Saúde**

Quinta-feira 15 Dezembro 2022 13:29

GERAL

Usuário: Ana CARla Schutz Coloneti

BPS

DADOS DO ITEM				DADOS DA COMPRA				DADOS DO FABRICANTE/FORNECEDOR		DADOS DA INSTITUIÇÃO			VALORES				
CÓDIGO BR	DESCRIÇÃO CATMAT	UNIDADE DE FORNECIMENTO	GENÉRICO	DATA COMPRA	MODALIDADE DA COMPRA	DATA INSERÇÃO	TIPO COMPRA	FABRICANTE	FORNECEDOR	NOME DA INSTITUIÇÃO	MUNICÍPIO	UF	QTD ITENS COMPRADOS	PREÇO UNITÁRIO	CMED - PREÇO REGULADO	COMPETÊNCIA CMED	MÉDIA PONDERADA
BR04056 20	REVELADOR RADIOLÓGICO, TIPO:SOLUÇÃO AQUOSA PRONTA P/ USO, APLICAÇÃO:PARA PROCESSAMENTO MANUAL	FRASCO 475,00 ML	Não	12/07/2022	Pregão	04/11/2022	A	DPCBRASIL INDUSTRIA E COMERCIO - EIRELI - EPP	PLENA MEDICA HOSPITALAR - EIRELI	MUNICIPIO DE GUAPOREMA	GUAPOREMA PR		10	9,2000	0,0000	N/A	17,4455
BR04056 20	REVELADOR RADIOLÓGICO, TIPO:SOLUÇÃO AQUOSA PRONTA P/ USO, APLICAÇÃO:PARA PROCESSAMENTO MANUAL	FRASCO 475,00 ML	Não	07/02/2022	Dispensa de Licitação	07/03/2022	A	LONDON QUALITY ORAL HEALTH INDUSTRIA E COMERCIO DE PRODUTOS PARA SAUDE LTDA	MAXIMA DENTAL IMPORTACAO, EXPORTACAO E COMERCIO DE PRODUTOS ODONTOLOGICOS EIRELI	FUNDO MUNICIPAL DE SAUDE	ARACAJU	SE	300	9,4800	0,0000	N/A	17,4455
BR04056 20	REVELADOR RADIOLÓGICO, TIPO:SOLUÇÃO AQUOSA PRONTA P/ USO, APLICAÇÃO:PARA PROCESSAMENTO MANUAL	FRASCO 475,00 ML	Não	09/12/2021	Pregão	28/01/2022	A	KULZER SOUTH AMERICA LTDA.	DENTAL PRIME - PRODUTOS ODONTOLOGICOS MEDICOS HOSPITALARES - EIRELI - ME	FUNDO MUNICIPAL DE SAUDE DE FLORIDA	FLORIDA	PR	30	9,5100	0,0000	N/A	17,4455
BR04056 20	REVELADOR RADIOLÓGICO, TIPO:SOLUÇÃO AQUOSA PRONTA P/ USO, APLICAÇÃO:PARA PROCESSAMENTO MANUAL	FRASCO 475,00 ML	Não	02/06/2022	Pregão	14/09/2022	A	LEONARDI COMERCIO DE PRODUTOS PARA SAUDE LTDA - EPP	DENTAL MED EQUIPAMENTOS E MATERIAIS ODONTOLOGICOS E HOSPITALARES LTDA - EPP	AUTARQUIA MUNICIPAL DE SAUDE DE APUCARANA A M S	APUCARANA	PR	70	9,8000	0,0000	N/A	17,4455

Fale Conosco: (61) 3315-3990 bps@saude.gov.br  
(61) 3315-3991 www.saude.gov/banco



Ministério da Saúde



Ministerio da Saúde  
Secretaria Executiva  
Departamento de Economia da Saúde, Investimentos e Desenvolvimento  
Coordenação Geral de Economia da Saúde

**BPS - Banco de Preços em Saúde**

Quinta-feira 15 Dezembro 2022 13:29

GERAL

Usuário: Ana CARla Schutz Coloneti

BPS

DADOS DO ITEM				DADOS DA COMPRA				DADOS DO FABRICANTE/FORNECEDOR		DADOS DA INSTITUIÇÃO			VALORES				
CÓDIGO BR	DESCRIÇÃO CATMAT	UNIDADE DE FORNECIMENTO	GENÉRICO	DATA COMPRA	MODALIDADE DA COMPRA	DATA INSERÇÃO	TIPO COMPRA	FABRICANTE	FORNECEDOR	NOME DA INSTITUIÇÃO	MUNICÍPIO	UF	QTD ITENS COMPRADOS	PREÇO UNITÁRIO	CMED - PREÇO REGULADO	COMPETÊNCIA CMED	MÉDIA PONDERADA
BR04056 20	REVELADOR RADIOLÓGICO, TIPO:SOLUÇÃO AQUOSA PRONTA P/ USO, APLICAÇÃO:PARA PROCESSAMENTO MANUAL	FRASCO 475,00 ML	Não	13/10/2021	Pregão	16/11/2021	A	MAXIMA DENTAL IMPORTACAO, EXPORTACAO E COMERCIO DE PRODUTOS ODONTOLOGICOS EIRELI	MAXIMA DENTAL IMPORTACAO, EXPORTACAO E COMERCIO DE PRODUTOS ODONTOLOGICOS EIRELI	FUNDO MUNICIPAL DE SAUDE	ARACAJU	SE	100	9,9900	0,0000	N/A	17,4455
BR04056 20	REVELADOR RADIOLÓGICO, TIPO:SOLUÇÃO AQUOSA PRONTA P/ USO, APLICAÇÃO:PARA PROCESSAMENTO MANUAL	FRASCO 475,00 ML	Não	05/10/2021	Pregão	12/07/2022	A	CARESTREAM DO BRASIL COMERCIO E SERVICOS DE PRODUTOS MEDICOS	GUSTAVO NICOLINO - EPP	MUNICIPIO DE AMERICO BRASILIENSE	AMERICO BRASILIENSE	SP	70	10,1800	0,0000	N/A	17,4455
BR04056 20	REVELADOR RADIOLÓGICO, TIPO:SOLUÇÃO AQUOSA PRONTA P/ USO, APLICAÇÃO:PARA PROCESSAMENTO MANUAL	FRASCO 475,00 ML	Não	31/08/2022	Pregão	11/10/2022	A	IMPLANTEC MATERIAIS MEDICOS E HOSPITALARES LTDA	MEGA DENTAL IMPORTACAO, EXPORTACAO E COMERCIO DE PRODUTOS ODONTOLOGICOS EIRELI - ME	MUNICIPIO DE JARU	JARU	RO	30	10,8800	0,0000	N/A	17,4455
BR04056 20	REVELADOR RADIOLÓGICO, TIPO:SOLUÇÃO AQUOSA PRONTA P/ USO, APLICAÇÃO:PARA PROCESSAMENTO MANUAL	FRASCO 475,00 ML	Não	06/06/2022	Pregão	01/08/2022	A	IMPLANTEC MATERIAIS MEDICOS E HOSPITALARES LTDA	MEGA DENTAL IMPORTACAO, EXPORTACAO E COMERCIO DE PRODUTOS ODONTOLOGICOS EIRELI - ME	MUNICIPIO DE MARIA HELENA	MARIA HELENA	PR	8	10,9400	0,0000	N/A	17,4455

Fale Conosco: (61) 3315-3990 bps@saude.gov.br  
(61) 3315-3991 www.saude.gov/banco



Ministério da Saúde



Ministerio da Saúde  
Secretaria Executiva  
Departamento de Economia da Saúde, Investimentos e Desenvolvimento  
Coordenação Geral de Economia da Saúde

**BPS - Banco de Preços em Saúde**

Quinta-feira 15 Dezembro 2022 13:29

GERAL

Usuário: Ana CARla Schutz Coloneti

BPS

DADOS DO ITEM				DADOS DA COMPRA				DADOS DO FABRICANTE/FORNECEDOR		DADOS DA INSTITUIÇÃO			VALORES				
CÓDIGO BR	DESCRIÇÃO CATMAT	UNIDADE DE FORNECIMENTO	GENÉRICO	DATA COMPRA	MODALIDADE DA COMPRA	DATA INSERÇÃO	TIPO COMPRA	FABRICANTE	FORNECEDOR	NOME DA INSTITUIÇÃO	MUNICÍPIO	UF	QTD ITENS COMPRADOS	PREÇO UNITÁRIO	CMED - PREÇO REGULADO	COMPETÊNCIA CMED	MÉDIA PONDERADA
BR04056 20	REVELADOR RADIOLÓGICO, TIPO:SOLUÇÃO AQUOSA PRONTA P/ USO, APLICAÇÃO:PARA PROCESSAMENTO MANUAL	FRASCO 475,00 ML	Não	05/08/2021	Pregão	16/05/2022	A	KODAK BRASILEIRA COMERCIO DE PRODUTOS PARA IMAGEM E SERVICOS LTDA	HTEC PRIME SERVICOS DE MANUTENCAO E COMERCIO DE PRODUTOS HOSPITALARES EIRELI	FUNDO MUNICIPAL DE SAUDE DE GROAIRAS	GROAIRAS	CE	60	11,4900	0,0000	N/A	17,4455
BR04056 20	REVELADOR RADIOLÓGICO, TIPO:SOLUÇÃO AQUOSA PRONTA P/ USO, APLICAÇÃO:PARA PROCESSAMENTO MANUAL	FRASCO 475,00 ML	Não	27/07/2021	Pregão	07/12/2021	A	KULZER SOUTH AMERICA LTDA.	GUSTAVO NICOLINO - EPP	MUNICIPIO DE PONTALINDA	PONTALINDA	SP	15	11,6000	0,0000	N/A	17,4455
BR04056 20	REVELADOR RADIOLÓGICO, TIPO:SOLUÇÃO AQUOSA PRONTA P/ USO, APLICAÇÃO:PARA PROCESSAMENTO MANUAL	FRASCO 475,00 ML	Não	01/09/2022	Pregão	23/09/2022	A	KULZER SOUTH AMERICA LTDA.	DENTAL PRIME - PRODUTOS ODONTOLOGICOS MEDICOS HOSPITALARES - EIRELI - ME	FUNDO MUNICIPAL DE SAUDE	MARECHAL CANDIDO RONDON	PR	95	11,7000	0,0000	N/A	17,4455
BR04056 20	REVELADOR RADIOLÓGICO, TIPO:SOLUÇÃO AQUOSA PRONTA P/ USO, APLICAÇÃO:PARA PROCESSAMENTO MANUAL	FRASCO 475,00 ML	Não	20/12/2021	Pregão	08/03/2022	A	SOUZA & LEONARDI LTDA - ME	ELISVANDIA MATOS DONINI - ME	FUNDO MUNICIPAL DE SAUDE DE RIO BANANAL	RIO BANANAL	ES	5	12,0000	0,0000	N/A	17,4455

Fale Conosco: (61) 3315-3990 bps@saude.gov.br  
(61) 3315-3991 www.saude.gov/banco



Ministério da Saúde



Ministerio da Saúde  
Secretaria Executiva  
Departamento de Economia da Saúde, Investimentos e Desenvolvimento  
Coordenação Geral de Economia da Saúde

**BPS - Banco de Preços em Saúde**

Quinta-feira 15 Dezembro 2022 13:29

GERAL

Usuário: Ana CARla Schutz Coloneti

BPS

DADOS DO ITEM				DADOS DA COMPRA				DADOS DO FABRICANTE/FORNECEDOR		DADOS DA INSTITUIÇÃO			VALORES				
CÓDIGO BR	DESCRIÇÃO CATMAT	UNIDADE DE FORNECIMENTO	GENÉRICO	DATA COMPRA	MODALIDADE DA COMPRA	DATA INSERÇÃO	TIPO COMPRA	FABRICANTE	FORNECEDOR	NOME DA INSTITUIÇÃO	MUNICÍPIO	UF	QTD ITENS COMPRADOS	PREÇO UNITÁRIO	CMED - PREÇO REGULADO	COMPETÊNCIA CMED	MÉDIA PONDERADA
BR04056 20	REVELADOR RADIOLÓGICO, TIPO:SOLUÇÃO AQUOSA PRONTA P/ USO, APLICAÇÃO:PARA PROCESSAMENTO MANUAL	FRASCO 475,00 ML	Não	20/10/2021	Pregão	10/11/2021	A	SOUZA & LEONARDI LTDA - ME	ELISVANDIA MATOS DONINI - ME	FUNDO MUNICIPAL DE SAUDE DE RIO BANANAL	RIO BANANAL	ES	5	12,0000	0,0000	N/A	17,4455
BR04056 20	REVELADOR RADIOLÓGICO, TIPO:SOLUÇÃO AQUOSA PRONTA P/ USO, APLICAÇÃO:PARA PROCESSAMENTO MANUAL	FRASCO 475,00 ML	Não	22/07/2022	Pregão	26/08/2022	A	AAF DO BRASIL PRODUTOS ODONTOLOGICOS LTDA - ME	FUSAO COMERCIO DE PRODUTOS ODONTOLOGICOS LTDA - ME	FUNDO MUNICIPAL DE SAUDE	IRATI	PR	20	13,0000	0,0000	N/A	17,4455
BR04056 20	REVELADOR RADIOLÓGICO, TIPO:SOLUÇÃO AQUOSA PRONTA P/ USO, APLICAÇÃO:PARA PROCESSAMENTO MANUAL	FRASCO 475,00 ML	Não	17/11/2021	Pregão	16/02/2022	A	KULZER SOUTH AMERICA LTDA.	DENTAL OPEN - COMERCIO DE PRODUTOS ODONTOLOGICOS LTDA. - EPP	FUNDO MUNICIPAL DE SAUDE	ANCHIETA	ES	30	14,1600	0,0000	N/A	17,4455
BR04056 20	REVELADOR RADIOLÓGICO, TIPO:SOLUÇÃO AQUOSA PRONTA P/ USO, APLICAÇÃO:PARA PROCESSAMENTO MANUAL	FRASCO 475,00 ML	Não	11/02/2022	Pregão	01/06/2022	A	LYSANDA PRODUTOS ODONTOLOGICOS LTDA - EPP	SAO MARCOS DISTRIBUIDORA DE MEDICAMENTOS, EQUIPAMENTOS E MATERIAL HOSPITALARES E ODONTOLOGICOS LTDA	SECRETARIA MUNICIPAL DE SAUDE E SANEAMENTO	VERA MENDES	PI	14	16,5000	0,0000	N/A	17,4455

Fale Conosco: (61) 3315-3990 bps@saude.gov.br  
(61) 3315-3991 www.saude.gov/banco



Ministério da Saúde



Ministerio da Saúde  
Secretaria Executiva  
Departamento de Economia da Saúde, Investimentos e Desenvolvimento  
Coordenação Geral de Economia da Saúde

**BPS - Banco de Preços em Saúde**

Quinta-feira 15 Dezembro 2022 13:29

GERAL

Usuário: Ana CARla Schutz Coloneti

BPS

DADOS DO ITEM				DADOS DA COMPRA				DADOS DO FABRICANTE/FORNECEDOR		DADOS DA INSTITUIÇÃO			VALORES				
CÓDIGO BR	DESCRIÇÃO CATMAT	UNIDADE DE FORNECIMENTO	GENÉRICO	DATA COMPRA	MODALIDADE DA COMPRA	DATA INSERÇÃO	TIPO COMPRA	FABRICANTE	FORNECEDOR	NOME DA INSTITUIÇÃO	MUNICÍPIO	UF	QTD ITENS COMPRADOS	PREÇO UNITÁRIO	CMED - PREÇO REGULADO	COMPETÊNCIA CMED	MÉDIA PONDERADA
BR04056 20	REVELADOR RADIOLÓGICO, TIPO:SOLUÇÃO AQUOSA PRONTA P/ USO, APLICAÇÃO:PARA PROCESSAMENTO MANUAL	FRASCO 475,00 ML	Não	18/05/2022	Pregão	07/09/2022	A	KULZER SOUTH AMERICA LTDA.	D P AGUIAR EIRELI	FUNDO MUNICIPAL DE SAUDE	BANNACH	PA	48	18,9600	0,0000	N/A	17,4455
BR04056 20	REVELADOR RADIOLÓGICO, TIPO:SOLUÇÃO AQUOSA PRONTA P/ USO, APLICAÇÃO:PARA PROCESSAMENTO MANUAL	FRASCO 475,00 ML	Não	18/02/2022	Pregão	17/03/2022	A	NEW IMPLA COMERCIO DE MATERIAIS MEDICOS CIRURGICOS LTDA	MAXIMA DENTAL IMPORTACAO, EXPORTACAO E COMERCIO DE PRODUTOS ODONTOLOGICOS EIRELI	CONSORCIO INTERMUNICIPAL DO SUL DO ESTADO DE ALAGOAS - CONISUL	PENEDO	AL	5734	18,9900	0,0000	N/A	17,4455
BR04056 20	REVELADOR RADIOLÓGICO, TIPO:SOLUÇÃO AQUOSA PRONTA P/ USO, APLICAÇÃO:PARA PROCESSAMENTO MANUAL	FRASCO 475,00 ML	Não	17/06/2021	Pregão	05/05/2022	A	LEONARDI COMERCIO DE PRODUTOS PARA SAUDE LTDA - EPP	DENTAL HIGIX PRODUTOS ODONTOLOGICOS MEDICOS HOSPITALARES EIRELI	MUNICIPIO DE JARU	JARU	RO	20	19,9500	0,0000	N/A	17,4455
BR04056 20	REVELADOR RADIOLÓGICO, TIPO:SOLUÇÃO AQUOSA PRONTA P/ USO, APLICAÇÃO:PARA PROCESSAMENTO MANUAL	FRASCO 475,00 ML	Não	25/07/2022	Pregão	18/10/2022	A	CARESTREAM DO BRASIL COMERCIO E SERVICOS DE PRODUTOS MEDICOS	HOLY MED COMERCIO DE PRODUTOS MEDICOS HOSPITALARES EIRELI - ME	FUNDO MUNICIPAL DE SAUDE DE COLATINA	COLATINA	ES	15	24,1000	0,0000	N/A	17,4455

Fale Conosco: (61) 3315-3990 bps@saude.gov.br  
(61) 3315-3991 www.saude.gov/banco



Ministério da Saúde



Ministerio da Saúde  
Secretaria Executiva  
Departamento de Economia da Saúde, Investimentos e Desenvolvimento  
Coordenação Geral de Economia da Saúde

**BPS - Banco de Preços em Saúde**

Quinta-feira 15 Dezembro 2022 13:29

GERAL

Usuário: Ana CARla Schutz Coloneti

BPS

DADOS DO ITEM				DADOS DA COMPRA				DADOS DO FABRICANTE/FORNECEDOR		DADOS DA INSTITUIÇÃO			VALORES				
CÓDIGO BR	DESCRIÇÃO CATMAT	UNIDADE DE FORNECIMENTO	GENÉRICO	DATA COMPRA	MODALIDADE DA COMPRA	DATA INSERÇÃO	TIPO COMPRA	FABRICANTE	FORNECEDOR	NOME DA INSTITUIÇÃO	MUNICÍPIO	UF	QTD ITENS COMPRADOS	PREÇO UNITÁRIO	CMED - PREÇO REGULADO	COMPETÊNCIA CMED	MÉDIA PONDERADA
BR04056 20	REVELADOR RADIOLÓGICO, TIPO:SOLUÇÃO AQUOSA PRONTA P/ USO, APLICAÇÃO:PARA PROCESSAMENTO MANUAL	FRASCO 475,00 ML	Não	14/06/2022	Pregão	07/11/2022	A	CARESTREAM DO BRASIL COMERCIO E SERVICOS DE PRODUTOS MEDICOS	BIOMED DISTRIBUIDORA HOSPITALAR E LABORATORIAL NOSSA SENHORA DA CONCEICAO LTDA - ME	MUNICIPIO DE CONDADO	CONDADO	PB	40	27,0000	0,0000	N/A	17,4455
BR04056 20	REVELADOR RADIOLÓGICO, TIPO:SOLUÇÃO AQUOSA PRONTA P/ USO, APLICAÇÃO:PARA PROCESSAMENTO MANUAL	FRASCO 475,00 ML	Não	11/10/2021	Pregão	22/11/2021	A	KODAK BRASILEIRA COMERCIO DE PRODUTOS PARA IMAGEM E SERVICOS LTDA	VAL MED PRODUTOS E EQUIPAMENTOS MEDICOS HOSPITALAR LTDA	FUNDO MUNICIPAL DE SAUDE	MAR VERMELHO	AL	10	30,0000	0,0000	N/A	17,4455
BR04056 20	REVELADOR RADIOLÓGICO, TIPO:SOLUÇÃO AQUOSA PRONTA P/ USO, APLICAÇÃO:PARA PROCESSAMENTO MANUAL	FRASCO 475,00 ML	Não	17/09/2021	Pregão	12/04/2022	A	KODAK BRASILEIRA COMERCIO DE PRODUTOS PARA IMAGEM E SERVICOS LTDA	JAMARI COMERCIO E EMPREENDIMEN TOS LTDA - EPP	MUNICIPIO DE CACOAL	CACOAL	RO	100	32,7000	0,0000	N/A	17,4455
BR04056 20	REVELADOR RADIOLÓGICO, TIPO:SOLUÇÃO AQUOSA PRONTA P/ USO, APLICAÇÃO:PARA PROCESSAMENTO MANUAL	LITRO	Não	02/02/2022	Pregão	11/03/2022	A	DPCBRASIL INDUSTRIA E COMERCIO - EIRELI - EPP	MEDICAL FARM NORTE COMERCIO LTDA	FUNDO MUNICIPAL DE SAUDE	URUPA	RO	1	374,8300	0,0000	N/A	374,8300

Fale Conosco: (61) 3315-3990 bps@saude.gov.br  
(61) 3315-3991 www.saude.gov/banco



Ministério da Saúde



Ministerio da Saúde  
Secretaria Execultiva  
Departamento de Economia da Saúde, Investimentos e Desenvolvimento  
Coordenação Geral de Economia da Saúde

**BPS - Banco de Preços em Saúde**

Quinta-feira 15 Dezembro 2022 13:29

GERAL

Usuário: Ana CArla Schutz Coloneti

BPS

DADOS DO ITEM				DADOS DA COMPRA				DADOS DO FABRICANTE/FORNECEDOR		DADOS DA INSTITUIÇÃO			VALORES				
CÓDIGO BR	DESCRIÇÃO CATMAT	UNIDADE DE FORNECIMENTO	GENÉRICO	DATA COMPRA	MODALIDADE DA COMPRA	DATA INSERÇÃO	TIPO COMPRA	FABRICANTE	FORNECEDOR	NOME DA INSTITUIÇÃO	MUNICÍPIO	UF	QTD ITENS COMPRADOS	PREÇO UNITÁRIO	CMED - PREÇO REGULADO	COMPETÊNCIA CMED	MÉDIA PONDERADA

### Observações

#### "Média Ponderada"

Emprega a média simples e o desvio-padrão dos preços unitários para desconsiderar os registros com preços unitários menores que a subtração do primeiro pelo segundo e maiores que a soma de ambos. Dos registros restantes, apura-se o quociente do valor total das transações pela quantidade total vendida. Ref.: Estatística para Economistas - 3ª Edição. Rodolfo Hoffmann - Pag. 39. Estes registros com preços unitários extremos são, em muitos casos, resultado de erros de especificação ou de digitação e, portanto, esta seleção homogênea e aumenta a consistência desta medida representativa."

Fale Conosco: (61) 3315-3990 bps@saude.gov.br  
(61) 3315-3991 www.saude.gov/banco



Ministério da Saúde





Ministerio da Saúde  
Secretaria Executiva  
Departamento de Economia da Saúde, Investimentos e Desenvolvimento  
Coordenação Geral de Economia da Saúde

**BPS - Banco de Preços em Saúde**

Quinta-feira 15 Dezembro 2022 13:29

GERAL

Usuário: Ana CARla Schutz Coloneti

**ITENS**

Código BR: 0390778

Descrição CATMAT: SELANTE, TIPO:PARA FÓSSULAS E FISSURAS, CARACTERÍSTICA ADICIONAL:FOTOPOLIMERIZÁVEL, COMPONENTES:COM ÁCIDO, COMPONENTE ADICIONAL:FLÚOR

**PERÍODO**

Data da Compra: 15/06/2021 à 15/12/2022

**BPS**

DADOS DO ITEM				DADOS DA COMPRA				DADOS DO FABRICANTE/FORNECEDOR		DADOS DA INSTITUIÇÃO			VALORES				
CÓDIGO BR	DESCRIÇÃO CATMAT	UNIDADE DE FORNECIMENTO	GENÉRICO	DATA COMPRA	MODALIDADE DA COMPRA	DATA INSERÇÃO	TIPO COMPRA	FABRICANTE	FORNECEDOR	NOME DA INSTITUIÇÃO	MUNICÍPIO	UF	QTD ITENS COMPRADOS	PREÇO UNITÁRIO	CMED - PREÇO REGULADO	COMPETÊNCIA CMED	MÉDIA PONDERADA
BR0390778	SELANTE, TIPO:PARA FÓSSULAS E FISSURAS, CARACTERÍSTICA ADICIONAL:FOTOPOLIMERIZÁVEL, COMPONENTES:COM ÁCIDO, COMPONENTE ADICIONAL:FLÚOR	FRASCO 5,00 ML	Não	05/01/2022	Pregão	22/08/2022	A	BIODINAMICA QUIMICA E FARMACEUTICA LTDA - EPP	DENTAL PREMIUM LTDA	FUNDO MUNICIPAL DE SAUDE DE PIRAQUARA	PIRAQUARA	PR	100	12,0000	0,0000	N/A	12,0000
BR0390778	SELANTE, TIPO:PARA FÓSSULAS E FISSURAS, CARACTERÍSTICA ADICIONAL:FOTOPOLIMERIZÁVEL, COMPONENTES:COM ÁCIDO, COMPONENTE ADICIONAL:FLÚOR	SERINGA 1,00 ML	Não	20/08/2021	Pregão	31/08/2022	A	ANGELUS INDUSTRIA DE PRODUTOS ODONTOLOGICOS S/A	ODONTOMED CANAA EIRELI	FUNDO MUNICIPAL DE SAUDE - MUNICIPIO DE NOVA TEBAS PARANA	NOVA TEBAS	PR	50	14,3000	0,0000	N/A	24,3220
BR0390778	SELANTE, TIPO:PARA FÓSSULAS E FISSURAS, CARACTERÍSTICA ADICIONAL:FOTOPOLIMERIZÁVEL, COMPONENTES:COM ÁCIDO, COMPONENTE ADICIONAL:FLÚOR	SERINGA 1,00 ML	Não	11/10/2021	Pregão	22/11/2021	A	BIODINAMICA QUIMICA E FARMACEUTICA LTDA - EPP	VAL MED PRODUTOS E EQUIPAMENTOS MEDICOS HOSPITALAR LTDA	FUNDO MUNICIPAL DE SAUDE	MAR VERMELHO	AL	9	80,0000	0,0000	N/A	24,3220

Fale Conosco: (61) 3315-3990 bps@saude.gov.br  
(61) 3315-3991 www.saude.gov/banco



Ministério da Saúde



Ministerio da Saúde  
Secretaria Execultiva  
Departamento de Economia da Saúde, Investimentos e Desenvolvimento  
Coordenação Geral de Economia da Saúde

**BPS - Banco de Preços em Saúde**

Quinta-feira 15 Dezembro 2022 13:29

GERAL

Usuário: Ana CArla Schutz Coloneti

BPS

DADOS DO ITEM				DADOS DA COMPRA				DADOS DO FABRICANTE/FORNECEDOR		DADOS DA INSTITUIÇÃO			VALORES				
CÓDIGO BR	DESCRIÇÃO CATMAT	UNIDADE DE FORNECIMENTO	GENÉRICO	DATA COMPRA	MODALIDADE DA COMPRA	DATA INSERÇÃO	TIPO COMPRA	FABRICANTE	FORNECEDOR	NOME DA INSTITUIÇÃO	MUNICÍPIO	UF	QTD ITENS COMPRADOS	PREÇO UNITÁRIO	CMED - PREÇO REGULADO	COMPETÊNCIA CMED	MÉDIA PONDERADA

### Observações

#### "Média Ponderada"

Emprega a média simples e o desvio-padrão dos preços unitários para desconsiderar os registros com preços unitários menores que a subtração do primeiro pelo segundo e maiores que a soma de ambos. Dos registros restantes, apura-se o quociente do valor total das transações pela quantidade total vendida. Ref.: Estatística para Economistas - 3ª Edição. Rodolfo Hoffmann - Pag. 39. Estes registros com preços unitários extremos são, em muitos casos, resultado de erros de especificação ou de digitação e, portanto, esta seleção homogênea e aumenta a consistência desta medida representativa."

Fale Conosco: (61) 3315-3990 bps@saude.gov.br  
(61) 3315-3991 www.saude.gov/banco



Ministério da Saúde



Ministerio da Saúde  
Secretaria Executiva  
Departamento de Economia da Saúde, Investimentos e Desenvolvimento  
Coordenação Geral de Economia da Saúde

**BPS - Banco de Preços em Saúde**

Quinta-feira 15 Dezembro 2022 13:33

GERAL

Usuário: Ana CARla Schutz Coloneti

**ITENS**

Código BR: 0413354

Descrição CATMAT: SERINGA ODONTOLOGICA, MATERIAL:AÇO INOXIDÁVEL, TIPO USO:AUTOCLAVÁVEL, CAPACIDADE:1,80 ML, CARACTERÍSTICAS ADICIONAIS:RETROCARGA, TIPO:CARPULE, APLICAÇÃO:REFLUXO TRADICIONAL

**PERÍODO**

Data da Compra: 15/06/2021 à 15/12/2022

**BPS**

DADOS DO ITEM				DADOS DA COMPRA				DADOS DO FABRICANTE/FORNECEDOR		DADOS DA INSTITUIÇÃO			VALORES				
CÓDIGO BR	DESCRIÇÃO CATMAT	UNIDADE DE FORNECIMENTO	GENÉRICO	DATA COMPRA	MODALIDADE DA COMPRA	DATA INSERÇÃO	TIPO COMPRA	FABRICANTE	FORNECEDOR	NOME DA INSTITUIÇÃO	MUNICÍPIO	UF	QTD ITENS COMPRADOS	PREÇO UNITÁRIO	CMED - PREÇO REGULADO	COMPETÊNCIA CMED	MÉDIA PONDERADA
BR0413354	SERINGA ODONTOLOGICA, MATERIAL:AÇO INOXIDÁVEL, TIPO USO:AUTOCLAVÁVEL, CAPACIDADE:1,80 ML, CARACTERÍSTICAS ADICIONAIS:RETROCARGA, TIPO:CARPULE, APLICAÇÃO:REFLUXO TRADICIONAL	UNIDADE	Não	09/09/2021	Pregão	09/11/2021	A	GOLGRAN INDUSTRIA E COMERCIO DE INSTRUMENTA L ODONT LTDA	FUSAO COMERCIO DE PRODUTOS ODONTOLOGICO S LTDA - ME	FUNDO MUNICIPAL DE SAUDE	CAPANEMA	PR	20	24,8000	0,0000	N/A	41,8065
BR0413354	SERINGA ODONTOLOGICA, MATERIAL:AÇO INOXIDÁVEL, TIPO USO:AUTOCLAVÁVEL, CAPACIDADE:1,80 ML, CARACTERÍSTICAS ADICIONAIS:RETROCARGA, TIPO:CARPULE, APLICAÇÃO:REFLUXO TRADICIONAL	UNIDADE	Não	27/07/2021	Pregão	07/12/2021	A	BRASVAL COMERCIO E REPRESENTA COES LTDA	GUSTAVO NICOLINO - EPP	MUNICIPIO DE PONTALINDA	PONTALINDA	SP	5	32,3000	0,0000	N/A	41,8065

Fale Conosco: (61) 3315-3990 bps@saude.gov.br  
(61) 3315-3991 www.saude.gov/banco



Ministério da Saúde



Ministerio da Saúde  
Secretaria Executiva  
Departamento de Economia da Saúde, Investimentos e Desenvolvimento  
Coordenação Geral de Economia da Saúde

**BPS - Banco de Preços em Saúde**

Quinta-feira 15 Dezembro 2022 13:33

GERAL

Usuário: Ana CARla Schutz Coloneti

BPS

DADOS DO ITEM				DADOS DA COMPRA				DADOS DO FABRICANTE/FORNECEDOR		DADOS DA INSTITUIÇÃO			VALORES				
CÓDIGO BR	DESCRIÇÃO CATMAT	UNIDADE DE FORNECIMENTO	GENÉRICO	DATA COMPRA	MODALIDADE DA COMPRA	DATA INSERÇÃO	TIPO COMPRA	FABRICANTE	FORNECEDOR	NOME DA INSTITUIÇÃO	MUNICÍPIO	UF	QTD ITENS COMPRADOS	PREÇO UNITÁRIO	CMED - PREÇO REGULADO	COMPETÊNCIA CMED	MÉDIA PONDERADA
BR04133 54	SERINGA ODONTOLÓGICA, MATERIAL: AÇO INOXIDÁVEL, TIPO USO: AUTOCLAVÁVEL, CAPACIDADE: 1,80 ML, CARACTERÍSTICAS ADICIONAIS: RETROCARGA, TIPO: CARPULE, APLICAÇÃO: REFLUXO TRADICIONAL	UNIDADE	Não	22/07/2022	Pregão	26/08/2022	A	LEANDRO KLEBER RIBEIRO DOS SANTOS - ME	FUSAO COMERCIO DE PRODUTOS ODONTOLÓGICOS LTDA - ME	FUNDO MUNICIPAL DE SAUDE	IRATI	PR	80	38,5000	0,0000	N/A	41,8065
BR04133 54	SERINGA ODONTOLÓGICA, MATERIAL: AÇO INOXIDÁVEL, TIPO USO: AUTOCLAVÁVEL, CAPACIDADE: 1,80 ML, CARACTERÍSTICAS ADICIONAIS: RETROCARGA, TIPO: CARPULE, APLICAÇÃO: REFLUXO TRADICIONAL	UNIDADE	Não	06/06/2022	Pregão	01/08/2022	A	IMPLANTEC MATERIAIS MEDICOS E HOSPITALARES LTDA	MEGA DENTAL IMPORTACAO, EXPORTACAO E COMERCIO DE PRODUTOS ODONTOLÓGICOS EIRELI - ME	MUNICIPIO DE MARIA HELENA	MARIA HELENA	PR	10	41,0900	0,0000	N/A	41,8065
BR04133 54	SERINGA ODONTOLÓGICA, MATERIAL: AÇO INOXIDÁVEL, TIPO USO: AUTOCLAVÁVEL, CAPACIDADE: 1,80 ML, CARACTERÍSTICAS ADICIONAIS: RETROCARGA, TIPO: CARPULE, APLICAÇÃO:	UNIDADE	Não	05/08/2021	Pregão	16/05/2022	A	GOLGRAN INDUSTRIA E COMERCIO DE INSTRUMENTAL ODONTOLÓGICA LTDA	HTEC PRIME SERVICOS DE MANUTENCAO E COMERCIO DE PRODUTOS HOSPITALARES EIRELI	FUNDO MUNICIPAL DE SAUDE DE GROAIRAS	GROAIRAS	CE	20	41,2200	0,0000	N/A	41,8065

Fale Conosco: (61) 3315-3990 bps@saude.gov.br  
(61) 3315-3991 www.saude.gov/banco



Ministério da Saúde



Ministerio da Saúde  
Secretaria Executiva  
Departamento de Economia da Saúde, Investimentos e Desenvolvimento  
Coordenação Geral de Economia da Saúde

**BPS - Banco de Preços em Saúde**

Quinta-feira 15 Dezembro 2022 13:33

GERAL

Usuário: Ana CARla Schutz Coloneti

BPS

DADOS DO ITEM				DADOS DA COMPRA				DADOS DO FABRICANTE/FORNECEDOR		DADOS DA INSTITUIÇÃO			VALORES				
CÓDIGO BR	DESCRIÇÃO CATMAT	UNIDADE DE FORNECIMENTO	GENÉRICO	DATA COMPRA	MODALIDADE DA COMPRA	DATA INSERÇÃO	TIPO COMPRA	FABRICANTE	FORNECEDOR	NOME DA INSTITUIÇÃO	MUNICÍPIO	UF	QTD ITENS COMPRADOS	PREÇO UNITÁRIO	CMED - PREÇO REGULADO	COMPETÊNCIA CMED	MÉDIA PONDERADA
BR04133 54	REFLUXO TRADICIONAL	UNIDADE	Não	05/08/2021	Pregão	16/05/2022	A	GOLGRAN INDUSTRIA E COMERCIO DE INSTRUMENTAL ODONT LTDA	HTEC PRIME SERVICOS DE MANUTENCAO E COMERCIO DE PRODUTOS HOSPITALARES EIRELI	FUNDO MUNICIPAL DE SAUDE DE GROAIRAS	GROAIRAS	CE	20	41,2200	0,0000	N/A	41,8065
BR04133 54	SERINGA ODONTOLOGICA, MATERIAL:AÇO INOXIDÁVEL, TIPO USO:AUTOCLAVÁVEL, CAPACIDADE:1,80 ML, CARACTERÍSTICAS ADICIONAIS:RETROCARGA, TIPO:CARPULE, APLICAÇÃO:REFLUXO TRADICIONAL	UNIDADE	Não	30/08/2022	Pregão	07/10/2022	A	FATO IMPORTADORA E EXPORTADORA DE INSTRUMENTOS CIRURGICOS LTDA	FATO EXPORTADORA E DE INSTRUMENTOS CIRURGICOS LTDA	CONSORCIO INTERMUNICIPAL DO VALE DO SAO FRANCISCO - CONIVALES	AMPARO DE SAO FRANCISCO	SE	709	42,0000	0,0000	N/A	41,8065
BR04133 54	SERINGA ODONTOLOGICA, MATERIAL:AÇO INOXIDÁVEL, TIPO USO:AUTOCLAVÁVEL, CAPACIDADE:1,80 ML, CARACTERÍSTICAS ADICIONAIS:RETROCARGA, TIPO:CARPULE, APLICAÇÃO:REFLUXO TRADICIONAL	UNIDADE	Não	16/08/2022	Pregão	27/09/2022	A	IMPLANTEC MATERIAIS MEDICOS E HOSPITALARES LTDA	MEGA DENTAL IMPORTACAO, EXPORTACAO E COMERCIO DE PRODUTOS ODONTOLOGICOS EIRELI - ME	FUNDO MUNICIPAL DE SAUDE DE RIBEIRAO DO PINHAL	RIBEIRAO DO PINHAL	PR	20	44,8100	0,0000	N/A	41,8065

Fale Conosco: (61) 3315-3990 bps@saude.gov.br  
(61) 3315-3991 www.saude.gov/banco



Ministério da Saúde



Ministerio da Saúde  
Secretaria Executiva  
Departamento de Economia da Saúde, Investimentos e Desenvolvimento  
Coordenação Geral de Economia da Saúde

**BPS - Banco de Preços em Saúde**

Quinta-feira 15 Dezembro 2022 13:33

GERAL

Usuário: Ana CARla Schutz Coloneti

BPS

DADOS DO ITEM				DADOS DA COMPRA				DADOS DO FABRICANTE/FORNECEDOR		DADOS DA INSTITUIÇÃO			VALORES				
CÓDIGO BR	DESCRIÇÃO CATMAT	UNIDADE DE FORNECIMENTO	GENÉRICO	DATA COMPRA	MODALIDADE DA COMPRA	DATA INSERÇÃO	TIPO COMPRA	FABRICANTE	FORNECEDOR	NOME DA INSTITUIÇÃO	MUNICÍPIO	UF	QTD ITENS COMPRADOS	PREÇO UNITÁRIO	CMED - PREÇO REGULADO	COMPETÊNCIA CMED	MÉDIA PONDERADA
BR04133 54	SERINGA ODONTOLOGICA, MATERIAL:AÇO INOXIDÁVEL, TIPO USO:AUTOCLAVÁVEL, CAPACIDADE:1,80 ML, CARACTERÍSTICAS ADICIONAIS:RETROCARGA, TIPO:CARPULE, APLICAÇÃO:REFLUXO TRADICIONAL	UNIDADE	Não	11/02/2022	Pregão	01/06/2022	A	MAQUIRA INDUSTRIA DE PRODUTOS ODONTOLOGICOS LTDA	SAO MARCOS DISTRIBUIDORA DE MEDICAMENTOS, EQUIPAMENTOS E MATERIAL HOSPITALARES E ODONTOLOGICOS LTDA	SECRETARIA MUNICIPAL DE SAUDE E SANEAMENTO	VERA MENDES	PI	15	45,5000	0,0000	N/A	41,8065
BR04133 54	SERINGA ODONTOLOGICA, MATERIAL:AÇO INOXIDÁVEL, TIPO USO:AUTOCLAVÁVEL, CAPACIDADE:1,80 ML, CARACTERÍSTICAS ADICIONAIS:RETROCARGA, TIPO:CARPULE, APLICAÇÃO:REFLUXO TRADICIONAL	UNIDADE	Não	17/05/2022	Dispensa de Licitação	08/07/2022	A	BIODINAMICA QUIMICA E FARMACEUTICA LTDA - EPP	CARLOS ROBERTO DE CAMARGO & CIA LTDA	FUNDO MUNICIPAL DE SAUDE	ITAMBE	PR	4	49,5000	0,0000	N/A	41,8065
BR04133 54	SERINGA ODONTOLOGICA, MATERIAL:AÇO INOXIDÁVEL, TIPO USO:AUTOCLAVÁVEL, CAPACIDADE:1,80 ML, CARACTERÍSTICAS ADICIONAIS:RETROCARGA, TIPO:CARPULE, APLICAÇÃO:	UNIDADE	Não	17/09/2021	Pregão	12/04/2022	A	ICEFRESH INDUSTRIA E COMERCIO DO BRASIL LTDA	PERFIL HOSPITALAR LTDA - ME	MUNICIPIO DE CACOAL	CACOAL	RO	50	54,0000	0,0000	N/A	41,8065

Fale Conosco: (61) 3315-3990 bps@saude.gov.br  
(61) 3315-3991 www.saude.gov/banco



Ministério da Saúde



Ministerio da Saúde  
Secretaria Execultiva  
Departamento de Economia da Saúde, Investimentos e Desenvolvimento  
Coordenação Geral de Economia da Saúde

**BPS - Banco de Preços em Saúde**

Quinta-feira 15 Dezembro 2022 13:33

GERAL

Usuário: Ana CARla Schutz Coloneti

BPS

DADOS DO ITEM				DADOS DA COMPRA				DADOS DO FABRICANTE/FORNECEDOR		DADOS DA INSTITUIÇÃO			VALORES				
CÓDIGO BR	DESCRIÇÃO CATMAT	UNIDADE DE FORNECIMENTO	GENÉRICO	DATA COMPRA	MODALIDADE DA COMPRA	DATA INSERÇÃO	TIPO COMPRA	FABRICANTE	FORNECEDOR	NOME DA INSTITUIÇÃO	MUNICÍPIO	UF	QTD ITENS COMPRADOS	PREÇO UNITÁRIO	CMED - PREÇO REGULADO	COMPETÊNCIA CMED	MÉDIA PONDERADA
BR04133 54	REFLUXO TRADICIONAL	UNIDADE	Não	17/09/2021	Pregão	12/04/2022	A	ICEFRESH INDUSTRIA E COMERCIO DO BRASIL LTDA	PERFIL HOSPITALAR LTDA - ME	MUNICIPIO DE CACOAL	CACOAL	RO	50	54,0000	0,0000	N/A	41,8065

### Observações

#### "Média Ponderada"

Emprega a média simples e o desvio-padrão dos preços unitários para desconsiderar os registros com preços unitários menores que a subtração do primeiro pelo segundo e maiores que a soma de ambos. Dos registros restantes, apura-se o quociente do valor total das transações pela quantidade total vendida. Ref.: Estatística para Economistas - 3ª Edição. Rodolfo Hoffmann - Pag. 39. Estes registros com preços unitários extremos são, em muitos casos, resultado de erros de especificação ou de digitação e, portanto, esta seleção homogênea e aumenta a consistência desta medida representativa."

Fale Conosco: (61) 3315-3990 bps@saude.gov.br  
(61) 3315-3991 www.saude.gov/banco



Ministério da Saúde



Ministerio da Saúde  
Secretaria Executiva  
Departamento de Economia da Saúde, Investimentos e Desenvolvimento  
Coordenação Geral de Economia da Saúde

**BPS - Banco de Preços em Saúde**

Quinta-feira 15 Dezembro 2022 13:33

GERAL

Usuário: Ana CARla Schutz Coloneti

**ITENS**

Código BR: 0425231

Descrição CATMAT: SONDA ODONTOLÓGICA, MATERIAL:AÇO INOXIDÁVEL, TIPO:EXPLORADORA, MODELO:Nº 05, TIPO CABO:CABO MACIÇO

**PERÍODO**

Data da Compra: 15/06/2021 à 15/12/2022

**BPS**

DADOS DO ITEM				DADOS DA COMPRA				DADOS DO FABRICANTE/FORNECEDOR		DADOS DA INSTITUIÇÃO			VALORES				
CÓDIGO BR	DESCRIÇÃO CATMAT	UNIDADE DE FORNECIMENTO	GENÉRICO	DATA COMPRA	MODALIDADE DA COMPRA	DATA INSERÇÃO	TIPO COMPRA	FABRICANTE	FORNECEDOR	NOME DA INSTITUIÇÃO	MUNICÍPIO	UF	QTD ITENS COMPRADOS	PREÇO UNITÁRIO	CMED - PREÇO REGULADO	COMPETÊNCIA CMED	MÉDIA PONDERADA
BR0425231	SONDA ODONTOLÓGICA, MATERIAL:AÇO INOXIDÁVEL, TIPO:EXPLORADORA, MODELO:Nº 05, TIPO CABO:CABO MACIÇO	UNIDADE	Não	09/09/2021	Pregão	09/11/2021	A	NEW IMPLA COMERCIO DE MATERIAIS MEDICOS CIRURGICOS LTDA	MAXIMA DENTAL IMPORTACAO, EXPORTACAO E COMERCIO DE PRODUTOS ODONTOLOGICOS EIRELI	FUNDO MUNICIPAL DE SAUDE	CAPANEMA	PR	25	4,3000	0,0000	N/A	8,6755
BR0425231	SONDA ODONTOLÓGICA, MATERIAL:AÇO INOXIDÁVEL, TIPO:EXPLORADORA, MODELO:Nº 05, TIPO CABO:CABO MACIÇO	UNIDADE	Não	09/12/2021	Pregão	28/01/2022	A	COOPERFLEX INDUSTRIA E COMERCIO DE FIOS E CABOS ELETRICOS LTDA	E.C. DOS SANTOS COMERCIAL EIRELI	FUNDO MUNICIPAL DE SAUDE DE FLORIDA	FLORIDA	PR	12	6,8400	0,0000	N/A	8,6755
BR0425231	SONDA ODONTOLÓGICA, MATERIAL:AÇO INOXIDÁVEL, TIPO:EXPLORADORA, MODELO:Nº 05, TIPO CABO:CABO MACIÇO	UNIDADE	Não	31/08/2022	Pregão	11/10/2022	A	IMPLANTEC MATERIAIS MEDICOS E HOSPITALARES LTDA	MEGA DENTAL IMPORTACAO, EXPORTACAO E COMERCIO DE PRODUTOS ODONTOLOGICOS EIRELI - ME	MUNICIPIO DE JARU	JARU	RO	30	6,9200	0,0000	N/A	8,6755

Fale Conosco: (61) 3315-3990 bps@saude.gov.br  
(61) 3315-3991 www.saude.gov/banco



Ministério da Saúde





Ministerio da Saúde  
Secretaria Executiva  
Departamento de Economia da Saúde, Investimentos e Desenvolvimento  
Coordenação Geral de Economia da Saúde

**BPS - Banco de Preços em Saúde**

Quinta-feira 15 Dezembro 2022 13:33

GERAL

Usuário: Ana CARla Schutz Coloneti

BPS

DADOS DO ITEM				DADOS DA COMPRA				DADOS DO FABRICANTE/FORNECEDOR		DADOS DA INSTITUIÇÃO			VALORES				
CÓDIGO BR	DESCRIÇÃO CATMAT	UNIDADE DE FORNECIMENTO	GENÉRICO	DATA COMPRA	MODALIDADE DA COMPRA	DATA INSERÇÃO	TIPO COMPRA	FABRICANTE	FORNECEDOR	NOME DA INSTITUIÇÃO	MUNICÍPIO	UF	QTD ITENS COMPRADOS	PREÇO UNITÁRIO	CMED - PREÇO REGULADO	COMPETÊNCIA CMED	MÉDIA PONDERADA
BR04252 31	SONDA ODONTOLÓGICA, MATERIAL:AÇO INOXIDÁVEL, TIPO:EXPLORADORA, MODELO:Nº 05, TIPO CABO:CABO MACIÇO	UNIDADE	Não	06/06/2022	Pregão	01/08/2022	A	KONDENTECH INDUSTRIA E COMERCIO LTDA	DENTAL HIGIX PRODUTOS ODONTOLOGICO S MEDICOS HOSPITALARES EIRELI	MUNICIPIO DE MARIA HELENA	MARIA HELENA	PR	15	8,4500	0,0000	N/A	8,6755
BR04252 31	SONDA ODONTOLÓGICA, MATERIAL:AÇO INOXIDÁVEL, TIPO:EXPLORADORA, MODELO:Nº 05, TIPO CABO:CABO MACIÇO	UNIDADE	Não	30/08/2022	Pregão	07/10/2022	A	GOLGRAN INDUSTRIA E COMERCIO DE INSTRUMENTA L ODONT LTDA	DENTAL BH BRASIL COMERCIO DE PRODUTOS ODONTO-MEDICO -HOSPITALAR EIRELI	CONSORCIO INTERMUNICIPA L DO VALE DO SAO FRANCISCO - CONIVALES	AMPARO DE SAO FRANCISCO	SE	580	8,5300	0,0000	N/A	8,6755
BR04252 31	SONDA ODONTOLÓGICA, MATERIAL:AÇO INOXIDÁVEL, TIPO:EXPLORADORA, MODELO:Nº 05, TIPO CABO:CABO MACIÇO	UNIDADE	Não	01/02/2022	Pregão	04/07/2022	A	PRATA HOSPITALAR LTDA	BENEDITO NETO DE SOUSA FEITOSA - EPP	FUNDO MUNICIPAL DE SAUDE DE GUADALUPE	GUADALUPE	PI	150	8,8200	0,0000	N/A	8,6755
BR04252 31	SONDA ODONTOLÓGICA, MATERIAL:AÇO INOXIDÁVEL, TIPO:EXPLORADORA, MODELO:Nº 05, TIPO CABO:CABO MACIÇO	UNIDADE	Não	01/09/2022	Pregão	23/09/2022	A	CASSIFLEX LTDA - ME	FUSAO COMERCIO DE PRODUTOS ODONTOLOGICO S LTDA - ME	FUNDO MUNICIPAL DE SAUDE	MARECHAL CANDIDO RONDON	PR	80	8,9000	0,0000	N/A	8,6755
BR04252 31	SONDA ODONTOLÓGICA, MATERIAL:AÇO INOXIDÁVEL, TIPO:EXPLORADORA, MODELO:Nº 05, TIPO CABO:CABO MACIÇO	UNIDADE	Não	27/07/2021	Pregão	07/12/2021	A	6B INVENT GERMANY INOX CE - BRASIL, IMPORTACAO E	GUSTAVO NICOLINO - EPP	MUNICIPIO DE PONTALINDA	PONTALINDA	SP	5	9,3500	0,0000	N/A	8,6755

Fale Conosco: (61) 3315-3990 bps@saude.gov.br  
(61) 3315-3991 www.saude.gov/banco



Ministério da  
Saúde



Ministerio da Saúde  
Secretaria Executiva  
Departamento de Economia da Saúde, Investimentos e Desenvolvimento  
Coordenação Geral de Economia da Saúde

**BPS - Banco de Preços em Saúde**

Quinta-feira 15 Dezembro 2022 13:33

GERAL

Usuário: Ana CARla Schutz Coloneti

BPS

DADOS DO ITEM				DADOS DA COMPRA				DADOS DO FABRICANTE/FORNECEDOR		DADOS DA INSTITUIÇÃO			VALORES				
CÓDIGO BR	DESCRIÇÃO CATMAT	UNIDADE DE FORNECIMENTO	GENÉRICO	DATA COMPRA	MODALIDADE DA COMPRA	DATA INSERÇÃO	TIPO COMPRA	FABRICANTE	FORNECEDOR	NOME DA INSTITUIÇÃO	MUNICÍPIO	UF	QTD ITENS COMPRADOS	PREÇO UNITÁRIO	CMED - PREÇO REGULADO	COMPETÊNCIA CMED	MÉDIA PONDERADA
BR04252 31	SONDA ODONTOLÓGICA, MATERIAL:AÇO INOXIDÁVEL, TIPO:EXPLORADORA, MODELO:Nº 05, TIPO CABO:CABO MACIÇO	UNIDADE	Não	27/07/2021	Pregão	07/12/2021	A	- EIRELI	GUSTAVO NICOLINO - EPP	MUNICÍPIO DE PONTALINDA	PONTALINDA	SP	5	9,3500	0,0000	N/A	8,6755
BR04252 31	SONDA ODONTOLÓGICA, MATERIAL:AÇO INOXIDÁVEL, TIPO:EXPLORADORA, MODELO:Nº 05, TIPO CABO:CABO MACIÇO	UNIDADE	Não	22/07/2022	Pregão	26/08/2022	A	CASSIFLEX LTDA - ME	ALTERMED MATERIAL MEDICO HOSPITALAR LTDA	FUNDO MUNICIPAL DE SAUDE	IRATI	PR	100	9,8700	0,0000	N/A	8,6755
BR04252 31	SONDA ODONTOLÓGICA, MATERIAL:AÇO INOXIDÁVEL, TIPO:EXPLORADORA, MODELO:Nº 05, TIPO CABO:CABO MACIÇO	UNIDADE	Não	17/09/2021	Pregão	12/04/2022	A	PRATA HOSPITALAR LTDA	PERFIL HOSPITALAR LTDA - ME	MUNICIPIO DE CACOAL	CACOAL	RO	100	10,5000	0,0000	N/A	8,6755

### Observações

#### "Média Ponderada

Emprega a média simples e o desvio-padrão dos preços unitários para desconsiderar os registros com preços unitários menores que a subtração do primeiro pelo segundo e maiores que a soma de ambos. Dos registros restantes, apura-se o quociente do valor total das transações pela quantidade total vendida. Ref.: Estatística para Economistas - 3ª Edição. Rodolfo Hoffmann - Pag. 39. Estes registros com preços unitários extremos são, em muitos casos, resultado de erros de especificação ou de digitação e, portanto, esta seleção homogênea e aumenta a consistência desta medida representativa."

Fale Conosco: (61) 3315-3990 bps@saude.gov.br  
(61) 3315-3991 www.saude.gov/banco



Ministério da  
Saúde



Ministerio da Saúde  
Secretaria Executiva  
Departamento de Economia da Saúde, Investimentos e Desenvolvimento  
Coordenação Geral de Economia da Saúde

**BPS - Banco de Preços em Saúde**

Quinta-feira 15 Dezembro 2022 13:35

GERAL

Usuário: Ana CARla Schutz Coloneti

**ITENS**

Código BR: 0406292

Descrição CATMAT: SUGADOR, MATERIAL:PVC, TIPO:SALIVA, CARACTERÍSTICAS ADICIONAIS:C/ ARAME, APRESENTAÇÃO:PACOTE C/ 40 UNIDADES, TIPO USO:ESTÉRIL, DESCARTÁVEL

**PERÍODO**

Data da Compra: 15/06/2021 à 15/12/2022

**BPS**

DADOS DO ITEM				DADOS DA COMPRA				DADOS DO FABRICANTE/FORNECEDOR		DADOS DA INSTITUIÇÃO			VALORES				
CÓDIGO BR	DESCRIÇÃO CATMAT	UNIDADE DE FORNECIMENTO	GENÉRICO	DATA COMPRA	MODALIDADE DA COMPRA	DATA INSERÇÃO	TIPO COMPRA	FABRICANTE	FORNECEDOR	NOME DA INSTITUIÇÃO	MUNICÍPIO	UF	QTD ITENS COMPRADOS	PREÇO UNITÁRIO	CMED - PREÇO REGULADO	COMPETÊNCIA CMED	MÉDIA PONDERADA
BR0406292	SUGADOR, MATERIAL:PVC, TIPO:SALIVA, CARACTERÍSTICAS ADICIONAIS:C/ ARAME, APRESENTAÇÃO:PACOTE C/ 40 UNIDADES, TIPO USO:ESTÉRIL,	UNIDADE	Não	27/07/2021	Pregão	07/12/2021	A	SURYA DENTAL COMERCIO DE PRODUTOS ODONTOLOGICOS E FARMACEUTIC	PASSOS COMERCIAL HOSPITALAR - EIRELI	MUNICIPIO DE PONTALINDA	PONTALINDA	SP	100	5,0000	0,0000	N/A	7,1451
BR0406292	SUGADOR, MATERIAL:PVC, TIPO:SALIVA, CARACTERÍSTICAS ADICIONAIS:C/ ARAME, APRESENTAÇÃO:PACOTE C/ 40 UNIDADES, TIPO USO:ESTÉRIL,	UNIDADE	Não	05/10/2021	Pregão	12/07/2022	A	BIODONT INDUSTRIA , COMERCIO, IMPORTACAO E EXPORTACAO LTDA	DENTAL SHOW - COMERCIO DE PRODUTOS ODONTOLOGICO S E HOSPITALARES LTDA - ME	MUNICIPIO DE AMERICO BRASILIENSE	AMERICO BRASILIENSE	SP	350	5,4900	0,0000	N/A	7,1451
BR0406292	SUGADOR, MATERIAL:PVC, TIPO:SALIVA, CARACTERÍSTICAS ADICIONAIS:C/ ARAME, APRESENTAÇÃO:PACOTE C/ 40 UNIDADES, TIPO USO:ESTÉRIL,	UNIDADE	Não	18/04/2022	Pregão	20/10/2022	A	COLBRAS INDUSTRIA E COMERCIO LTDA	D P AGUIAR EIRELI	FUNDO MUNICIPAL DE SAUDE DE URUARA	URUARA	PA	150	5,7800	0,0000	N/A	7,1451

Fale Conosco: (61) 3315-3990 bps@saude.gov.br  
(61) 3315-3991 www.saude.gov/banco



Ministério da Saúde



Ministerio da Saúde  
Secretaria Executiva  
Departamento de Economia da Saúde, Investimentos e Desenvolvimento  
Coordenação Geral de Economia da Saúde

**BPS - Banco de Preços em Saúde**

Quinta-feira 15 Dezembro 2022 13:35

GERAL

Usuário: Ana CARla Schutz Coloneti

BPS

DADOS DO ITEM				DADOS DA COMPRA				DADOS DO FABRICANTE/FORNECEDOR		DADOS DA INSTITUIÇÃO			VALORES				
CÓDIGO BR	DESCRIÇÃO CATMAT	UNIDADE DE FORNECIMENTO	GENÉRICO	DATA COMPRA	MODALIDADE DA COMPRA	DATA INSERÇÃO	TIPO COMPRA	FABRICANTE	FORNECEDOR	NOME DA INSTITUIÇÃO	MUNICÍPIO	UF	QTD ITENS COMPRADOS	PREÇO UNITÁRIO	CMED - PREÇO REGULADO	COMPETÊNCIA CMED	MÉDIA PONDERADA
BR04062 92	SUGADOR, MATERIAL:PVC, TIPO:SALIVA, CARACTERÍSTICAS ADICIONAIS:C/ ARAME, APRESENTAÇÃO:PACOTE C/ 40 UNIDADES, TIPO USO:ESTÉRIL,	UNIDADE	Não	14/09/2021	Pregão	14/10/2021	A	MAXCLEAN COMERCIO SERVICOS IMPORTACAO E EXPORTACAO LTDA	DENTAL OPEN - COMERCIO DE PRODUTOS ODONTOLOGICO S LTDA. - EPP	MUNICIPIO DE CIANORTE	CIANORTE	PR	200	5,9100	0,0000	N/A	7,1451
BR04062 92	SUGADOR, MATERIAL:PVC, TIPO:SALIVA, CARACTERÍSTICAS ADICIONAIS:C/ ARAME, APRESENTAÇÃO:PACOTE C/ 40 UNIDADES, TIPO USO:ESTÉRIL,	UNIDADE	Não	10/06/2022	Pregão	10/11/2022	A	MAQUIRA INDUSTRIA DE PRODUTOS ODONTOLOGI COS LTDA	PDL NETO COMERCIO ATACADISTA DE MEDICAMENTOS EIRELI	FUNDO MUNICIPAL DE SAUDE	NOVO REPARTIMEN TO	PA	70	5,9900	0,0000	N/A	7,1451
BR04062 92	SUGADOR, MATERIAL:PVC, TIPO:SALIVA, CARACTERÍSTICAS ADICIONAIS:C/ ARAME, APRESENTAÇÃO:PACOTE C/ 40 UNIDADES, TIPO USO:ESTÉRIL,	UNIDADE	Não	09/09/2021	Pregão	09/11/2021	A	NEW IMPLA COMERCIO DE MATERIAIS MEDICOS CIRURGICOS LTDA	MAXIMA DENTAL IMPORTACAO, EXPORTACAO E COMERCIO DE PRODUTOS ODONTOLOGICO S EIRELI	FUNDO MUNICIPAL DE SAUDE	CAPANEMA	PR	470	6,1000	0,0000	N/A	7,1451
BR04062 92	SUGADOR, MATERIAL:PVC, TIPO:SALIVA, CARACTERÍSTICAS ADICIONAIS:C/ ARAME, APRESENTAÇÃO:PACOTE C/ 40 UNIDADES, TIPO USO:ESTÉRIL,	UNIDADE	Não	17/11/2021	Pregão	16/02/2022	A	BIODONT INDUSTRIA , COMERCIO, IMPORTACAO E EXPORTACAO LTDA	DENTAL OPEN - COMERCIO DE PRODUTOS ODONTOLOGICO S LTDA. - EPP	FUNDO MUNICIPAL DE SAUDE	ANCHIETA	ES	500	6,3600	0,0000	N/A	7,1451

Fale Conosco: (61) 3315-3990 bps@saude.gov.br  
(61) 3315-3991 www.saude.gov/banco



Ministério da  
Saúde



Ministerio da Saúde  
Secretaria Executiva  
Departamento de Economia da Saúde, Investimentos e Desenvolvimento  
Coordenação Geral de Economia da Saúde

**BPS - Banco de Preços em Saúde**

Quinta-feira 15 Dezembro 2022 13:35

GERAL

Usuário: Ana CARla Schutz Coloneti

BPS

DADOS DO ITEM				DADOS DA COMPRA				DADOS DO FABRICANTE/FORNECEDOR		DADOS DA INSTITUIÇÃO			VALORES				
CÓDIGO BR	DESCRIÇÃO CATMAT	UNIDADE DE FORNECIMENTO	GENÉRICO	DATA COMPRA	MODALIDADE DA COMPRA	DATA INSERÇÃO	TIPO COMPRA	FABRICANTE	FORNECEDOR	NOME DA INSTITUIÇÃO	MUNICÍPIO	UF	QTD ITENS COMPRADOS	PREÇO UNITÁRIO	CMED - PREÇO REGULADO	COMPETÊNCIA CMED	MÉDIA PONDERADA
BR04062 92	SUGADOR, MATERIAL:PVC, TIPO:SALIVA, CARACTERÍSTICAS ADICIONAIS:C/ ARAME, APRESENTAÇÃO:PACOTE C/ 40 UNIDADES, TIPO USO:ESTÉRIL,	UNIDADE	Não	09/12/2021	Pregão	28/01/2022	A	MAXCLEAN COMERCIO SERVICOS IMPORTACAO E EXPORTACAO LTDA	DENTAL PRIME - PRODUTOS ODONTOLOGICO S MEDICOS HOSPITALARES - EIRELI - ME	FUNDO MUNICIPAL DE SAUDE DE FLORIDA	FLORIDA	PR	150	6,4700	0,0000	N/A	7,1451
BR04062 92	SUGADOR, MATERIAL:PVC, TIPO:SALIVA, CARACTERÍSTICAS ADICIONAIS:C/ ARAME, APRESENTAÇÃO:PACOTE C/ 40 UNIDADES, TIPO USO:ESTÉRIL,	UNIDADE	Não	19/08/2022	Pregão	24/08/2022	A	DENTSPLY INDUSTRIA E COMERCIO LIMITADA	CIRURGICA REAL - COMERCIAL HOSPITALAR E FARMACEUTICA - EIRELI - ME	FUNDO MUNICIPAL DE SAUDE - MAUA DA SERRA	MAUA DA SERRA	PR	312	7,1500	0,0000	N/A	7,1451
BR04062 92	SUGADOR, MATERIAL:PVC, TIPO:SALIVA, CARACTERÍSTICAS ADICIONAIS:C/ ARAME, APRESENTAÇÃO:PACOTE C/ 40 UNIDADES, TIPO USO:ESTÉRIL,	UNIDADE	Não	07/02/2022	Dispensa de Licitação	07/03/2022	A	BIODONT INDUSTRIA , COMERCIO, IMPORTACAO E EXPORTACAO LTDA	MAXIMA DENTAL IMPORTACAO, EXPORTACAO E COMERCIO DE PRODUTOS ODONTOLOGICO S EIRELI	FUNDO MUNICIPAL DE SAUDE	ARACAJU	SE	200	7,3900	0,0000	N/A	7,1451
BR04062 92	SUGADOR, MATERIAL:PVC, TIPO:SALIVA, CARACTERÍSTICAS ADICIONAIS:C/ ARAME, APRESENTAÇÃO:PACOTE C/ 40 UNIDADES, TIPO USO:ESTÉRIL,	UNIDADE	Não	24/06/2021	Pregão	17/08/2022	A	BIODONT INDUSTRIA , COMERCIO, IMPORTACAO E EXPORTACAO LTDA	HM CIRURGICA LTDA	MUNICIPIO DE TUCUMA	TUCUMA	PA	100	7,4900	0,0000	N/A	7,1451

Fale Conosco: (61) 3315-3990 bps@saude.gov.br  
(61) 3315-3991 www.saude.gov/banco



Ministério da  
Saúde



Ministerio da Saúde  
Secretaria Executiva  
Departamento de Economia da Saúde, Investimentos e Desenvolvimento  
Coordenação Geral de Economia da Saúde

**BPS - Banco de Preços em Saúde**

Quinta-feira 15 Dezembro 2022 13:35

GERAL

Usuário: Ana CARla Schutz Coloneti

BPS

DADOS DO ITEM				DADOS DA COMPRA				DADOS DO FABRICANTE/FORNECEDOR		DADOS DA INSTITUIÇÃO			VALORES				
CÓDIGO BR	DESCRIÇÃO CATMAT	UNIDADE DE FORNECIMENTO	GENÉRICO	DATA COMPRA	MODALIDADE DA COMPRA	DATA INSERÇÃO	TIPO COMPRA	FABRICANTE	FORNECEDOR	NOME DA INSTITUIÇÃO	MUNICÍPIO	UF	QTD ITENS COMPRADOS	PREÇO UNITÁRIO	CMED - PREÇO REGULADO	COMPETÊNCIA CMED	MÉDIA PONDERADA
BR04062 92	SUGADOR, MATERIAL:PVC, TIPO:SALIVA, CARACTERÍSTICAS ADICIONAIS:C/ ARAME, APRESENTAÇÃO:PACOTE C/ 40 UNIDADES, TIPO USO:ESTÉRIL,	UNIDADE	Não	27/10/2021	Pregão	11/03/2022	A	PREVEN INDUSTRIA E COMERCIO DE PRODUTOS ODONTOLOGI COS EIRELI - EPP	DISTRIMED COMERCIO E REPRESENTACO ES LTDA	MUNICIPIO DE SIMPLICIO MENDES	SIMPLICIO MENDES	PI	640	7,5800	0,0000	N/A	7,1451
BR04062 92	SUGADOR, MATERIAL:PVC, TIPO:SALIVA, CARACTERÍSTICAS ADICIONAIS:C/ ARAME, APRESENTAÇÃO:PACOTE C/ 40 UNIDADES, TIPO USO:ESTÉRIL,	UNIDADE	Não	01/09/2022	Pregão	23/09/2022	A	MAX CIRURGICA COMERCIO DE MATERIAIS HOSPITALARE S LTDA	DENTAL PRIME - PRODUTOS ODONTOLOGICO S MEDICOS HOSPITALARES - EIRELI - ME	FUNDO MUNICIPAL DE SAUDE	MARECHAL CANDIDO RONDON	PR	100	7,6900	0,0000	N/A	7,1451
BR04062 92	SUGADOR, MATERIAL:PVC, TIPO:SALIVA, CARACTERÍSTICAS ADICIONAIS:C/ ARAME, APRESENTAÇÃO:PACOTE C/ 40 UNIDADES, TIPO USO:ESTÉRIL,	UNIDADE	Não	06/07/2022	Pregão	29/09/2022	A	LEONARDI COMERCIO DE PRODUTOS PARA SAUDE LTDA - EPP	VERDE DISTRIBUIDORA DE MEDICAMENTOS LTDA	AUTARQUIA MUNICIPAL DE SAUDE DE CAMBIRA	CAMBIRA	PR	200	7,8700	0,0000	N/A	7,1451
BR04062 92	SUGADOR, MATERIAL:PVC, TIPO:SALIVA, CARACTERÍSTICAS ADICIONAIS:C/ ARAME, APRESENTAÇÃO:PACOTE C/ 40 UNIDADES, TIPO USO:ESTÉRIL,	UNIDADE	Não	25/11/2022	Dispensa de Licitação	07/12/2022	A	BIODONT INDUSTRIA , COMERCIO, IMPORTACAO E EXPORTACAO LTDA	DENTAL MED SUL ARTIGOS ODONTOLOGICO S LTDA	FUNDO MUNICIPAL DE SAUDE	ARACAJU	SE	200	7,9400	0,0000	N/A	7,1451

Fale Conosco: (61) 3315-3990 bps@saude.gov.br  
(61) 3315-3991 www.saude.gov/banco



Ministerio da  
Saúde



Ministerio da Saúde  
Secretaria Executiva  
Departamento de Economia da Saúde, Investimentos e Desenvolvimento  
Coordenação Geral de Economia da Saúde

**BPS - Banco de Preços em Saúde**

Quinta-feira 15 Dezembro 2022 13:35

GERAL

Usuário: Ana CARla Schutz Coloneti

BPS

DADOS DO ITEM				DADOS DA COMPRA				DADOS DO FABRICANTE/FORNECEDOR		DADOS DA INSTITUIÇÃO			VALORES				
CÓDIGO BR	DESCRIÇÃO CATMAT	UNIDADE DE FORNECIMENTO	GENÉRICO	DATA COMPRA	MODALIDADE DA COMPRA	DATA INSERÇÃO	TIPO COMPRA	FABRICANTE	FORNECEDOR	NOME DA INSTITUIÇÃO	MUNICÍPIO	UF	QTD ITENS COMPRADOS	PREÇO UNITÁRIO	CMED - PREÇO REGULADO	COMPETÊNCIA CMED	MÉDIA PONDERADA
BR04062 92	SUGADOR, MATERIAL:PVC, TIPO:SALIVA, CARACTERÍSTICAS ADICIONAIS:C/ ARAME, APRESENTAÇÃO:PACOTE C/ 40 UNIDADES, TIPO USO:ESTÉRIL,	UNIDADE	Não	06/06/2022	Pregão	01/08/2022	A	QUALYBLESS DO BRASIL LTDA	DISTRIBUIDORA DE PRODUTOS ODONTOLOGICO S E MATERIAIS LTDA - ME	MUNICIPIO DE MARIA HELENA	MARIA HELENA	PR	250	7,9500	0,0000	N/A	7,1451
BR04062 92	SUGADOR, MATERIAL:PVC, TIPO:SALIVA, CARACTERÍSTICAS ADICIONAIS:C/ ARAME, APRESENTAÇÃO:PACOTE C/ 40 UNIDADES, TIPO USO:ESTÉRIL,	UNIDADE	Não	12/07/2022	Pregão	04/11/2022	A	MAQUIRA INDUSTRIA DE PRODUTOS ODONTOLOGI COS LTDA	POSSATTO & MARCELLO LTDA - ME	MUNICIPIO DE GUAPOREMA	GUAPOREMA	PR	30	7,9700	0,0000	N/A	7,1451
BR04062 92	SUGADOR, MATERIAL:PVC, TIPO:SALIVA, CARACTERÍSTICAS ADICIONAIS:C/ ARAME, APRESENTAÇÃO:PACOTE C/ 40 UNIDADES, TIPO USO:ESTÉRIL,	UNIDADE	Não	05/08/2021	Pregão	16/05/2022	A	MAQUIRA INDUSTRIA DE PRODUTOS ODONTOLOGI COS LTDA	HTEC PRIME SERVICOS DE MANUTENCAO E COMERCIO DE PRODUTOS HOSPITALARES EIRELI	FUNDO MUNICIPAL DE SAUDE DE GROAIRAS	GROAIRAS	CE	200	8,9700	0,0000	N/A	7,1451
BR04062 92	SUGADOR, MATERIAL:PVC, TIPO:SALIVA, CARACTERÍSTICAS ADICIONAIS:C/ ARAME, APRESENTAÇÃO:PACOTE C/ 40 UNIDADES, TIPO USO:ESTÉRIL,	UNIDADE	Não	31/08/2022	Pregão	11/10/2022	A	ANDRADE GOMES INDUSTRIA E COMERCIO DE ARTEFATO PLASTICO LTDA	MEGA DENTAL IMPORTACAO, EXPORTACAO E COMERCIO DE PRODUTOS ODONTOLOGICO S EIRELI - ME	MUNICIPIO DE JARU	JARU	RO	30	9,8900	0,0000	N/A	7,1451

Fale Conosco: (61) 3315-3990 bps@saude.gov.br  
(61) 3315-3991 www.saude.gov/banco



Ministério da  
Saúde



Ministerio da Saúde  
Secretaria Executiva  
Departamento de Economia da Saúde, Investimentos e Desenvolvimento  
Coordenação Geral de Economia da Saúde

**BPS - Banco de Preços em Saúde**

Quinta-feira 15 Dezembro 2022 13:35

GERAL

Usuário: Ana CARla Schutz Coloneti

BPS

DADOS DO ITEM				DADOS DA COMPRA				DADOS DO FABRICANTE/FORNECEDOR		DADOS DA INSTITUIÇÃO			VALORES				
CÓDIGO BR	DESCRIÇÃO CATMAT	UNIDADE DE FORNECIMENTO	GENÉRICO	DATA COMPRA	MODALIDADE DA COMPRA	DATA INSERÇÃO	TIPO COMPRA	FABRICANTE	FORNECEDOR	NOME DA INSTITUIÇÃO	MUNICÍPIO	UF	QTD ITENS COMPRADOS	PREÇO UNITÁRIO	CMED - PREÇO REGULADO	COMPETÊNCIA CMED	MÉDIA PONDERADA
BR04062 92	SUGADOR, MATERIAL:PVC, TIPO:SALIVA, CARACTERÍSTICAS ADICIONAIS:C/ ARAME, APRESENTAÇÃO:PACOTE C/ 40 UNIDADES, TIPO USO:ESTÉRIL,	UNIDADE	Não	28/07/2021	Pregão	31/08/2021	A	BIODONT INDUSTRIA , COMERCIO, IMPORTACAO E EXPORTACAO LTDA	CELESTE DISTRIBUIDORA DE MEDICAMENTOS LTDA - ME	FUNDO MUNICIPAL DE SAUDE DE RIO BANANAL	RIO BANANAL ES		50	10,7100	0,0000	N/A	7,1451
BR04062 92	SUGADOR, MATERIAL:PVC, TIPO:SALIVA, CARACTERÍSTICAS ADICIONAIS:C/ ARAME, APRESENTAÇÃO:PACOTE C/ 40 UNIDADES, TIPO USO:ESTÉRIL,	UNIDADE	Não	11/10/2021	Pregão	22/11/2021	A	MAQUIRA INDUSTRIA DE PRODUTOS ODONTOLOGI COS LTDA	VAL MED PRODUTOS E EQUIPAMENTOS MEDICOS HOSPITALAR LTDA	FUNDO MUNICIPAL DE SAUDE	MAR VERMELHO	AL	24	11,0090	0,0000	N/A	7,1451

### Observações

#### "Média Ponderada"

Emprega a média simples e o desvio-padrão dos preços unitários para desconsiderar os registros com preços unitários menores que a subtração do primeiro pelo segundo e maiores que a soma de ambos. Dos registros restantes, apura-se o quociente do valor total das transações pela quantidade total vendida. Ref.: Estatística para Economistas - 3ª Edição. Rodolfo Hoffmann - Pag. 39. Estes registros com preços unitários extremos são, em muitos casos, resultado de erros de especificação ou de digitação e, portanto, esta seleção homogênea e aumenta a consistência desta medida representativa."

Fale Conosco: (61) 3315-3990 bps@saude.gov.br  
(61) 3315-3991 www.saude.gov/banco



Ministério da  
Saúde





Ministerio da Saúde  
Secretaria Executiva  
Departamento de Economia da Saúde, Investimentos e Desenvolvimento  
Coordenação Geral de Economia da Saúde

**BPS - Banco de Preços em Saúde**

Quinta-feira 15 Dezembro 2022 13:35

GERAL

Usuário: Ana CARla Schutz Coloneti

**ITENS**

Código BR: 0406293

Descrição CATMAT: SUGADOR, MATERIAL:RESINA ABS/POLIPROPILENO/PVC, TIPO:SANGUE, APRESENTAÇÃO:EMBALAGEM INDIVIDUAL, TIPO USO:ESTÉRIL, DESCARTÁVEL

**PERÍODO**

Data da Compra: 15/06/2021 à 15/12/2022

**BPS**

DADOS DO ITEM				DADOS DA COMPRA				DADOS DO FABRICANTE/FORNECEDOR		DADOS DA INSTITUIÇÃO			VALORES				
CÓDIGO BR	DESCRIÇÃO CATMAT	UNIDADE DE FORNECIMENTO	GENÉRICO	DATA COMPRA	MODALIDADE DA COMPRA	DATA INSERÇÃO	TIPO COMPRA	FABRICANTE	FORNECEDOR	NOME DA INSTITUIÇÃO	MUNICÍPIO	UF	QTD ITENS COMPRADOS	PREÇO UNITÁRIO	CMED - PREÇO REGULADO	COMPETÊNCIA CMED	MÉDIA PONDERADA
BR0406293	SUGADOR, MATERIAL:RESINA ABS/POLIPROPILENO/PVC, TIPO:SANGUE, APRESENTAÇÃO:EMBALAGEM INDIVIDUAL, TIPO USO:ESTÉRIL, DESCARTÁVEL	UNIDADE	Não	14/09/2021	Pregão	14/10/2021	A	BIOLOGICAL LTDA	MAXIMA DENTAL IMPORTACAO, EXPORTACAO E COMERCIO DE PRODUTOS ODONTOLOGICOS EIRELI	MUNICIPIO DE CIANORTE	CIANORTE	PR	1200	0,7115	0,0000	N/A	25,9672
BR0406293	SUGADOR, MATERIAL:RESINA ABS/POLIPROPILENO/PVC, TIPO:SANGUE, APRESENTAÇÃO:EMBALAGEM INDIVIDUAL, TIPO USO:ESTÉRIL, DESCARTÁVEL	UNIDADE	Não	22/07/2022	Pregão	26/08/2022	A	INDUSBELLO IND. E COM. DE PRODUTOS MEDICOS E ODONTOLOGICOS LTDA	FUSAO COMERCIO DE PRODUTOS ODONTOLOGICOS LTDA - ME	FUNDO MUNICIPAL DE SAUDE	IRATI	PR	400	1,0000	0,0000	N/A	25,9672
BR0406293	SUGADOR, MATERIAL:RESINA ABS/POLIPROPILENO/PVC, TIPO:SANGUE, APRESENTAÇÃO:EMBALAGEM INDIVIDUAL, TIPO USO:ESTÉRIL, DESCARTÁVEL	UNIDADE	Não	01/09/2022	Pregão	23/09/2022	A	PDX POINT DIAMOND INDUSTRIA E COMERCIO DE FERRAMENTAS ODONTOLOGICAS	FUSAO COMERCIO DE PRODUTOS ODONTOLOGICOS LTDA - ME	FUNDO MUNICIPAL DE SAUDE	MARECHAL CANDIDO RONDON	PR	70	15,9900	0,0000	N/A	25,9672

Fale Conosco: (61) 3315-3990 bps@saude.gov.br  
(61) 3315-3991 www.saude.gov/banco



Ministério da Saúde



Ministerio da Saúde  
Secretaria Executiva  
Departamento de Economia da Saúde, Investimentos e Desenvolvimento  
Coordenação Geral de Economia da Saúde

**BPS - Banco de Preços em Saúde**

Quinta-feira 15 Dezembro 2022 13:35

GERAL

Usuário: Ana CARla Schutz Coloneti

BPS

DADOS DO ITEM				DADOS DA COMPRA				DADOS DO FABRICANTE/FORNECEDOR		DADOS DA INSTITUIÇÃO			VALORES				
CÓDIGO BR	DESCRIÇÃO CATMAT	UNIDADE DE FORNECIMENTO	GENÉRICO	DATA COMPRA	MODALIDADE DA COMPRA	DATA INSERÇÃO	TIPO COMPRA	FABRICANTE	FORNECEDOR	NOME DA INSTITUIÇÃO	MUNICÍPIO	UF	QTD ITENS COMPRADOS	PREÇO UNITÁRIO	CMED - PREÇO REGULADO	COMPETÊNCIA CMED	MÉDIA PONDERADA
BR04062 93	SUGADOR, MATERIAL:RESINA ABS/POLIPROPILENO/PV C, TIPO:SANGUE, APRESENTAÇÃO:EMBALA GEM INDIVIDUAL, TIPO USO:ESTÉRIL, DESCARTÁVEL	UNIDADE	Não	05/10/2021	Pregão	12/07/2022	A	2i PRODUTOS ODONTOLOGI COS E MEDICO HOSPITALARE S LTDA - ME	DENTAL PRIME - PRODUTOS ODONTOLOGICO S MEDICOS HOSPITALARES - EIRELI - ME	MUNICIPIO DE AMERICO BRASILIENSE	AMERICO BRASILIENSE	SP	10	17,0000	0,0000	N/A	25,9672
BR04062 93	SUGADOR, MATERIAL:RESINA ABS/POLIPROPILENO/PV C, TIPO:SANGUE, APRESENTAÇÃO:EMBALA GEM INDIVIDUAL, TIPO USO:ESTÉRIL, DESCARTÁVEL	UNIDADE	Não	30/08/2022	Pregão	07/10/2022	A	MAQUIRA INDUSTRIA DE PRODUTOS ODONTOLOGI COS LTDA	RF PRODUTOS HOSPITALARES E ODONTOLOGICO S LTDA	CONSORCIO INTERMUNICIPA L DO VALE DO SAO FRANCISCO - CONIVALES	AMPARO DE SAO FRANCISCO	SE	521	24,9900	0,0000	N/A	25,9672
BR04062 93	SUGADOR, MATERIAL:RESINA ABS/POLIPROPILENO/PV C, TIPO:SANGUE, APRESENTAÇÃO:EMBALA GEM INDIVIDUAL, TIPO USO:ESTÉRIL, DESCARTÁVEL	UNIDADE	Não	21/12/2021	Dispensa de Licitação	22/03/2022	A	MAQUIRA INDUSTRIA DE PRODUTOS ODONTOLOGI COS LTDA	DENTAL RONDONIA COMERCIO DE PRODUTOS PARA SAUDE LTDA	FUNDO MUNICIPAL DE SAUDE DE CEREJEIRAS - RO	CEREJEIRAS	RO	20	29,9000	0,0000	N/A	25,9672
BR04062 93	SUGADOR, MATERIAL:RESINA ABS/POLIPROPILENO/PV C, TIPO:SANGUE, APRESENTAÇÃO:EMBALA GEM INDIVIDUAL, TIPO USO:ESTÉRIL, DESCARTÁVEL	UNIDADE	Não	05/01/2022	Pregão	30/08/2022	A	GN INJECTA INDUSTRIA, COMERCIO DE MATERIAIS MEDICOS, CIRURGICOS, ODONTOLOGI COS E	MASTERMEDIC DISTRIBUIDORA LTDA	FUNDO MUNICIPAL DE SAUDE DE PIRAQUARA	PIRAQUARA	PR	200	32,0600	0,0000	N/A	25,9672

Fale Conosco: (61) 3315-3990 bps@saude.gov.br  
(61) 3315-3991 www.saude.gov/banco



Ministério da  
Saúde



Ministerio da Saúde  
Secretaria Executiva  
Departamento de Economia da Saúde, Investimentos e Desenvolvimento  
Coordenação Geral de Economia da Saúde

**BPS - Banco de Preços em Saúde**

Quinta-feira 15 Dezembro 2022 13:35

GERAL

Usuário: Ana CARla Schutz Coloneti

BPS

DADOS DO ITEM				DADOS DA COMPRA				DADOS DO FABRICANTE/FORNECEDOR		DADOS DA INSTITUIÇÃO			VALORES				
CÓDIGO BR	DESCRIÇÃO CATMAT	UNIDADE DE FORNECIMENTO	GENÉRICO	DATA COMPRA	MODALIDADE DA COMPRA	DATA INSERÇÃO	TIPO COMPRA	FABRICANTE	FORNECEDOR	NOME DA INSTITUIÇÃO	MUNICÍPIO	UF	QTD ITENS COMPRADOS	PREÇO UNITÁRIO	CMED - PREÇO REGULADO	COMPETÊNCIA CMED	MÉDIA PONDERADA
BR04062 93	SUGADOR, MATERIAL:RESINA ABS/POLIPROPILENO/PV C, TIPO:SANGUE, APRESENTAÇÃO:EMBALA GEM INDIVIDUAL, TIPO USO:ESTÉRIL, DESCARTÁVEL	UNIDADE	Não	05/01/2022	Pregão	30/08/2022	A	DESCARTAVEI S LTDA	MASTERMEDIC DISTRIBUIDORA LTDA	FUNDO MUNICIPAL DE SAUDE DE PIRAQUARA	PIRAQUARA	PR	200	32,0600	0,0000	N/A	25,9672
BR04062 93	SUGADOR, MATERIAL:RESINA ABS/POLIPROPILENO/PV C, TIPO:SANGUE, APRESENTAÇÃO:EMBALA GEM INDIVIDUAL, TIPO USO:ESTÉRIL, DESCARTÁVEL	UNIDADE	Não	18/04/2022	Pregão	19/10/2022	A	MAQUIRA INDUSTRIA DE PRODUTOS ODONTOLOGI COS LTDA	SAO MARCOS DISTRIBUIDORA DE MEDICAMENTOS, EQUIPAMENTOS E MATERIAL HOSPITALARES E ODONTOLOGICO S LTDA	MUNICIPIO DE ELISEU MARTINS - SECRETARIA DE SAUDE	ELISEU MARTINS	PI	12	40,0300	0,0000	N/A	25,9672

### Observações

#### "Média Ponderada"

Emprega a média simples e o desvio-padrão dos preços unitários para desconsiderar os registros com preços unitários menores que a subtração do primeiro pelo segundo e maiores que a soma de ambos. Dos registros restantes, apura-se o quociente do valor total das transações pela quantidade total vendida. Ref.: Estatística para Economistas - 3ª Edição. Rodolfo Hoffmann - Pag. 39. Estes registros com preços unitários extremos são, em muitos casos, resultado de erros de especificação ou de digitação e, portanto, esta seleção homogênea e aumenta a consistência desta medida representativa."

Fale Conosco: (61) 3315-3990 bps@saude.gov.br  
(61) 3315-3991 www.saude.gov/banco



Ministério da  
Saúde



Ministerio da Saúde  
Secretaria Executiva  
Departamento de Economia da Saúde, Investimentos e Desenvolvimento  
Coordenação Geral de Economia da Saúde

**BPS - Banco de Preços em Saúde**

Quinta-feira 15 Dezembro 2022 13:36

GERAL

Usuário: Ana CARla Schutz Coloneti

**ITENS**

Código BR: 0270307

Descrição CATMAT: TAÇA DE BORRACHA, P/ CONTRA ÂNGULO, C/ PROTETOR

**PERÍODO**

Data da Compra: 15/06/2021 à 15/12/2022

**BPS**

DADOS DO ITEM				DADOS DA COMPRA				DADOS DO FABRICANTE/FORNECEDOR		DADOS DA INSTITUIÇÃO			VALORES				
CÓDIGO BR	DESCRIÇÃO CATMAT	UNIDADE DE FORNECIMENTO	GENÉRICO	DATA COMPRA	MODALIDADE DA COMPRA	DATA INSERÇÃO	TIPO COMPRA	FABRICANTE	FORNECEDOR	NOME DA INSTITUIÇÃO	MUNICÍPIO	UF	QTD ITENS COMPRADOS	PREÇO UNITÁRIO	CMED - PREÇO REGULADO	COMPETÊNCIA CMED	MÉDIA PONDERADA
BR0270307	TAÇA DE BORRACHA, P/ CONTRA ÂNGULO, C/ PROTETOR	UNIDADE	Não	18/02/2022	Pregão	17/03/2022	A	MICRODONT MICRO USINAGEM DE PRECISAO LTDA	MAXIMA DENTAL IMPORTACAO, EXPORTACAO E COMERCIO DE PRODUTOS ODONTOLOGICOS EIRELI	CONSORCIO INTERMUNICIPAL DO SUL DO ESTADO DE ALAGOAS - CONISUL	PENEDO	AL	14732	1,0900	0,0000	N/A	1,7822
BR0270307	TAÇA DE BORRACHA, P/ CONTRA ÂNGULO, C/ PROTETOR	UNIDADE	Não	06/06/2022	Pregão	01/08/2022	A	MICRODONT MICRO USINAGEM DE PRECISAO LTDA	MEGA DENTAL IMPORTACAO, EXPORTACAO E COMERCIO DE PRODUTOS ODONTOLOGICOS EIRELI - ME BIOMED	MUNICIPIO DE MARIA HELENA	MARIA HELENA	PR	50	1,2200	0,0000	N/A	1,7822
BR0270307	TAÇA DE BORRACHA, P/ CONTRA ÂNGULO, C/ PROTETOR	UNIDADE	Não	14/06/2022	Pregão	07/11/2022	A	MAQUIRA INDUSTRIA DE PRODUTOS ODONTOLOGICOS LTDA	DISTRIBUIDORA HOSPITALAR E LABORATORIAL NOSSA SENHORA DA CONCEICAO LTDA - ME	MUNICIPIO DE CONDADO	CONDADO	PB	40	1,2700	0,0000	N/A	1,7822

Fale Conosco: (61) 3315-3990 bps@saude.gov.br  
(61) 3315-3991 www.saude.gov/banco



Ministério da Saúde



Ministerio da Saúde  
Secretaria Executiva  
Departamento de Economia da Saúde, Investimentos e Desenvolvimento  
Coordenação Geral de Economia da Saúde

**BPS - Banco de Preços em Saúde**

Quinta-feira 15 Dezembro 2022 13:36

GERAL

Usuário: Ana CARla Schutz Colonei

BPS

DADOS DO ITEM				DADOS DA COMPRA				DADOS DO FABRICANTE/FORNECEDOR		DADOS DA INSTITUIÇÃO			VALORES				
CÓDIGO BR	DESCRIÇÃO CATMAT	UNIDADE DE FORNECIMENTO	GENÉRICO	DATA COMPRA	MODALIDADE DA COMPRA	DATA INSERÇÃO	TIPO COMPRA	FABRICANTE	FORNECEDOR	NOME DA INSTITUIÇÃO	MUNICÍPIO	UF	QTD ITENS COMPRADOS	PREÇO UNITÁRIO	CMED - PREÇO REGULADO	COMPETÊNCIA CMED	MÉDIA PONDERADA
BR0270307	TAÇA DE BORRACHA, P/ CONTRA ÂNGULO, C/ PROTETOR	UNIDADE	Não	17/09/2021	Pregão	12/04/2022	A	PREVEN INDUSTRIA E COMERCIO DE PRODUTOS ODONTOLOGICOS EIRELI -	PERFIL HOSPITALAR LTDA - ME	MUNICIPIO DE CACOAL	CACOAL	RO	30	1,3000	0,0000	N/A	1,7822
BR0270307	TAÇA DE BORRACHA, P/ CONTRA ÂNGULO, C/ PROTETOR	UNIDADE	Não	06/07/2022	Pregão	29/09/2022	A	PREVEN INDUSTRIA E COMERCIO DE PRODUTOS ODONTOLOGICOS EIRELI -	DENTAX COMERCIO DE PRODUTOS ODONTOLOGICOS LTDA - ME	AUTARQUIA MUNICIPAL DE SAUDE DE CAMBIRA	CAMBIRA	PR	100	1,8000	0,0000	N/A	1,7822
BR0270307	TAÇA DE BORRACHA, P/ CONTRA ÂNGULO, C/ PROTETOR	UNIDADE	Não	22/07/2022	Pregão	26/08/2022	A	AAF DO BRASIL PRODUTOS ODONTOLOGICOS LTDA - ME	FUSAO COMERCIO DE PRODUTOS ODONTOLOGICOS LTDA - ME	FUNDO MUNICIPAL DE SAUDE	IRATI	PR	150	1,8900	0,0000	N/A	1,7822
BR0270307	TAÇA DE BORRACHA, P/ CONTRA ÂNGULO, C/ PROTETOR	UNIDADE	Não	26/07/2022	Pregão	16/08/2022	A	MICRODONT MICRO USINAGEM DE PRECISAO LTDA	DENTAL BH BRASIL COMERCIO DE PRODUTOS ODONTO-MEDICO -HOSPITALAR EIRELI	FUNDO MUNICIPAL DE SAUDE	ARACAJU	SE	300	1,8900	0,0000	N/A	1,7822
BR0270307	TAÇA DE BORRACHA, P/ CONTRA ÂNGULO, C/ PROTETOR	UNIDADE	Não	27/10/2021	Pregão	11/03/2022	A	SAMED IMP COM E REP LTDA	DISTRIMED COMERCIO E REPRESENTACOES LTDA	MUNICIPIO DE SIMPLICIO MENDES	SIMPLICIO MENDES	PI	100	1,9100	0,0000	N/A	1,7822

Fale Conosco: (61) 3315-3990 bps@saude.gov.br  
(61) 3315-3991 www.saude.gov/banco



Ministério da Saúde



Ministerio da Saúde  
Secretaria Executiva  
Departamento de Economia da Saúde, Investimentos e Desenvolvimento  
Coordenação Geral de Economia da Saúde

**BPS - Banco de Preços em Saúde**

Quinta-feira 15 Dezembro 2022 13:36

GERAL

Usuário: Ana CARla Schutz Coloneti

BPS

DADOS DO ITEM				DADOS DA COMPRA				DADOS DO FABRICANTE/FORNECEDOR		DADOS DA INSTITUIÇÃO			VALORES				
CÓDIGO BR	DESCRIÇÃO CATMAT	UNIDADE DE FORNECIMENTO	GENÉRICO	DATA COMPRA	MODALIDADE DA COMPRA	DATA INSERÇÃO	TIPO COMPRA	FABRICANTE	FORNECEDOR	NOME DA INSTITUIÇÃO	MUNICÍPIO	UF	QTD ITENS COMPRADOS	PREÇO UNITÁRIO	CMED - PREÇO REGULADO	COMPETÊNCIA CMED	MÉDIA PONDERADA
BR0270307	TAÇA DE BORRACHA, P/ CONTRA ÂNGULO, C/ PROTETOR	UNIDADE	Não	18/04/2022	Pregão	19/10/2022	A	MICRODONT MICRO USINAGEM DE PRECISAO LTDA	SAO MARCOS DISTRIBUIDORA DE MEDICAMENTOS, EQUIPAMENTOS E MATERIAL HOSPITALARES E ODONTOLOGICOS LTDA	MUNICIPIO DE ELISEU MARTINS - SECRETARIA DE SAUDE	ELISEU MARTINS	PI	20	2,5400	0,0000	N/A	1,7822

### Observações

#### "Média Ponderada"

Emprega a média simples e o desvio-padrão dos preços unitários para desconsiderar os registros com preços unitários menores que a subtração do primeiro pelo segundo e maiores que a soma de ambos. Dos registros restantes, apura-se o quociente do valor total das transações pela quantidade total vendida. Ref.: Estatística para Economistas - 3ª Edição. Rodolfo Hoffmann - Pag. 39. Estes registros com preços unitários extremos são, em muitos casos, resultado de erros de especificação ou de digitação e, portanto, esta seleção homogênea e aumenta a consistência desta medida representativa."

Fale Conosco: (61) 3315-3990 bps@saude.gov.br  
(61) 3315-3991 www.saude.gov/banco



Ministério da Saúde



Ministerio da Saúde  
Secretaria Executiva  
Departamento de Economia da Saúde, Investimentos e Desenvolvimento  
Coordenação Geral de Economia da Saúde

**BPS - Banco de Preços em Saúde**

Quinta-feira 15 Dezembro 2022 13:38

GERAL

Usuário: Ana CARla Schutz Coloneti

**ITENS**

Código BR: 0471566

Descrição CATMAT: TESOURA INSTRUMENTAL, MODELO 1:ÍRIS, TIPO PONTA:PONTA RETA, CARACTERÍSTICA PONTA:FINA, HASTE:HASTE RETA, COMPRIMENTO TOTAL:CERCA DE 12 CM, MATERIAL:AÇO INOXIDÁVEL, ESTERILIDADE:ESTERILIZÁVEL

**PERÍODO**

Data da Compra: 15/06/2021 à 15/12/2022

**BPS**

DADOS DO ITEM				DADOS DA COMPRA				DADOS DO FABRICANTE/FORNECEDOR		DADOS DA INSTITUIÇÃO			VALORES				
CÓDIGO BR	DESCRIÇÃO CATMAT	UNIDADE DE FORNECIMENTO	GENÉRICO	DATA COMPRA	MODALIDADE DA COMPRA	DATA INSERÇÃO	TIPO COMPRA	FABRICANTE	FORNECEDOR	NOME DA INSTITUIÇÃO	MUNICÍPIO	UF	QTD ITENS COMPRADOS	PREÇO UNITÁRIO	CMED - PREÇO REGULADO	COMPETÊNCIA CMED	MÉDIA PONDERADA
BR0471566	TESOURA INSTRUMENTAL, MODELO 1:ÍRIS, TIPO PONTA:PONTA RETA, CARACTERÍSTICA PONTA:FINA, HASTE:HASTE RETA, COMPRIMENTO TOTAL:CERCA DE 12 CM, MATERIAL:AÇO INOXIDÁVEL, ESTERILIDADE:ESTERILIZ	UNIDADE	Não	13/10/2021	Pregão	16/11/2021	A	6B INVENT GERMANY INOX CE - BRASIL, IMPORTAÇÃO E EXPORTAÇÃO - EIRELI	A. M. MOLITERNO - EPP	FUNDO MUNICIPAL DE SAUDE	ARACAJU	SE	60	13,9600	0,0000	N/A	14,3824
BR0471566	TESOURA INSTRUMENTAL, MODELO 1:ÍRIS, TIPO PONTA:PONTA RETA, CARACTERÍSTICA PONTA:FINA, HASTE:HASTE RETA, COMPRIMENTO TOTAL:CERCA DE 12 CM, MATERIAL:AÇO INOXIDÁVEL, ESTERILIDADE:ESTERILIZ	UNIDADE	Não	11/10/2021	Pregão	22/11/2021	A	CASSIFLEX LTDA - ME	RCM COMERCIO LTDA ME	FUNDO MUNICIPAL DE SAUDE	MAR VERMELHO	AL	15	15,0090	0,0000	N/A	14,3824

Fale Conosco: (61) 3315-3990 bps@saude.gov.br  
(61) 3315-3991 www.saude.gov/banco



Ministério da Saúde



Ministerio da Saúde  
Secretaria Executiva  
Departamento de Economia da Saúde, Investimentos e Desenvolvimento  
Coordenação Geral de Economia da Saúde

**BPS - Banco de Preços em Saúde**

Quinta-feira 15 Dezembro 2022 13:38

GERAL

Usuário: Ana CArla Schutz Coloneti

BPS

DADOS DO ITEM				DADOS DA COMPRA				DADOS DO FABRICANTE/FORNECEDOR		DADOS DA INSTITUIÇÃO			VALORES				
CÓDIGO BR	DESCRIÇÃO CATMAT	UNIDADE DE FORNECIMENTO	GENÉRICO	DATA COMPRA	MODALIDADE DA COMPRA	DATA INSERÇÃO	TIPO COMPRA	FABRICANTE	FORNECEDOR	NOME DA INSTITUIÇÃO	MUNICÍPIO	UF	QTD ITENS COMPRADOS	PREÇO UNITÁRIO	CMED - PREÇO REGULADO	COMPETÊNCIA CMED	MÉDIA PONDERADA
BR04715 66	TESOURA INSTRUMENTAL, MODELO 1:ÍRIS, TIPO PONTA:PONTA RETA, CARACTERÍSTICA PONTA:FINA, HASTE:HASTE RETA, COMPRIMENTO TOTAL:CERCA DE 12 CM, MATERIAL:AÇO INOXIDÁVEL, ESTERILIDADE:ESTERILIZ	UNIDADE	Não	06/06/2022	Pregão	01/08/2022	A	ABC INSTRUMENTOS CIRÚRGICOS	MEGA DENTAL IMPORTACAO, EXPORTACAO E COMERCIO DE PRODUTOS ODONTOLOGICOS EIRELI - ME	MUNICIPIO DE MARIA HELENA	MARIA HELENA	PR	6	17,0400	0,0000	N/A	14,3824
BR04715 66	TESOURA INSTRUMENTAL, MODELO 1:ÍRIS, TIPO PONTA:PONTA RETA, CARACTERÍSTICA PONTA:FINA, HASTE:HASTE RETA, COMPRIMENTO TOTAL:CERCA DE 12 CM, MATERIAL:AÇO INOXIDÁVEL, ESTERILIDADE:ESTERILIZ	UNIDADE	Não	28/07/2021	Pregão	28/07/2021	A	GOLGRAN INDUSTRIA E COMERCIO DE INSTRUMENTAL ODONT LTDA	CIRURGICA UNIAO LTDA	MUNICIPIO DE IBATE	IBATE	SP	24	20,4000	0,0000	N/A	14,3824

### Observações

#### "Média Ponderada

Emprega a média simples e o desvio-padrão dos preços unitários para desconsiderar os registros com preços unitários menores que a subtração do primeiro pelo segundo e maiores que a soma de ambos. Dos registros restantes, apura-se o quociente do valor total das transações pela quantidade total vendida. Ref.: Estatística para Economistas - 3ª Edição. Rodolfo Hoffmann - Pag. 39. Estes registros com preços unitários extremos são, em muitos casos, resultado de erros de especificação ou de digitação e, portanto, esta seleção homogênea e aumenta a consistência desta medida representativa."

Fale Conosco: (61) 3315-3990 bps@saude.gov.br  
(61) 3315-3991 www.saude.gov/banco



Ministério da Saúde





Ministerio da Saúde  
Secretaria Executiva  
Departamento de Economia da Saúde, Investimentos e Desenvolvimento  
Coordenação Geral de Economia da Saúde

**BPS - Banco de Preços em Saúde**

Quinta-feira 15 Dezembro 2022 13:47

GERAL

Usuário: Ana CARla Schutz Coloneti

**ITENS**

Código BR: 0406283

Descrição CATMAT: TIRA ABRASIVA - USO ODONTOLÓGICO, MATERIAL:AÇO INOXIDÁVEL + ÓXIDO DE ALUMÍNIO, TIPO CENTRO:CENTRO NEUTRO, COMPRIMENTO:CERCA DE 150 MM, LARGURA:4 MM, APRESENTAÇÃO:ENVELOPE C/ 12 UNIDADES, TIPO USO:ESTÉRIL, DESCARTÁVEL

**PERÍODO**

Data da Compra: 15/06/2021 à 15/12/2022

**BPS**

DADOS DO ITEM				DADOS DA COMPRA				DADOS DO FABRICANTE/FORNECEDOR		DADOS DA INSTITUIÇÃO			VALORES				
CÓDIGO BR	DESCRIÇÃO CATMAT	UNIDADE DE FORNECIMENTO	GENÉRICO	DATA COMPRA	MODALIDADE DA COMPRA	DATA INSERÇÃO	TIPO COMPRA	FABRICANTE	FORNECEDOR	NOME DA INSTITUIÇÃO	MUNICÍPIO	UF	QTD ITENS COMPRADOS	PREÇO UNITÁRIO	CMED - PREÇO REGULADO	COMPETÊNCIA CMED	MÉDIA PONDERADA
BR0406283	TIRA ABRASIVA - USO ODONTOLÓGICO, MATERIAL:AÇO INOXIDÁVEL + ÓXIDO DE ALUMÍNIO, TIPO CENTRO:CENTRO NEUTRO, COMPRIMENTO:CERCA DE 150 MM, LARGURA:4 MM, APRESENTAÇÃO:ENVELOPE C/ 12 UNIDADES, TIPO	UNIDADE	Não	09/09/2021	Pregão	09/11/2021	A	NEW IMPLA COMERCIO DE MATERIAIS MEDICOS CIRURGICOS LTDA	MAXIMA DENTAL IMPORTACAO, EXPORTACAO E COMERCIO DE PRODUTOS ODONTOLOGICOS EIRELI	FUNDO MUNICIPAL DE SAUDE	CAPANEMA	PR	60	3,6000	0,0000	N/A	5,0435
BR0406283	TIRA ABRASIVA - USO ODONTOLÓGICO, MATERIAL:AÇO INOXIDÁVEL + ÓXIDO DE ALUMÍNIO, TIPO CENTRO:CENTRO NEUTRO, COMPRIMENTO:CERCA DE 150 MM, LARGURA:4 MM, APRESENTAÇÃO:ENVELOPE C/ 12 UNIDADES, TIPO	UNIDADE	Não	26/07/2022	Pregão	16/08/2022	A	SOUZA & LEONARDI LTDA - ME	CENTRAL LIFE DISTRIBUIDORA DE PRODUTOS PARA SAUDE LTDA	FUNDO MUNICIPAL DE SAUDE	ARACAJU	SE	200	4,9000	0,0000	N/A	5,0435

Fale Conosco: (61) 3315-3990 bps@saude.gov.br  
(61) 3315-3991 www.saude.gov/banco



Ministério da Saúde



Ministerio da Saúde  
Secretaria Executiva  
Departamento de Economia da Saúde, Investimentos e Desenvolvimento  
Coordenação Geral de Economia da Saúde

**BPS - Banco de Preços em Saúde**

Quinta-feira 15 Dezembro 2022 13:47

GERAL

Usuário: Ana CARla Schutz Coloneti

BPS

DADOS DO ITEM				DADOS DA COMPRA				DADOS DO FABRICANTE/FORNECEDOR		DADOS DA INSTITUIÇÃO			VALORES				
CÓDIGO BR	DESCRIÇÃO CATMAT	UNIDADE DE FORNECIMENTO	GENÉRICO	DATA COMPRA	MODALIDADE DA COMPRA	DATA INSERÇÃO	TIPO COMPRA	FABRICANTE	FORNECEDOR	NOME DA INSTITUIÇÃO	MUNICÍPIO	UF	QTD ITENS COMPRADOS	PREÇO UNITÁRIO	CMED - PREÇO REGULADO	COMPETÊNCIA CMED	MÉDIA PONDERADA
BR04062 83	TIRA ABRASIVA - USO ODONTOLÓGICO, MATERIAL:AÇO INOXIDÁVEL + ÓXIDO DE ALUMÍNIO, TIPO CENTRO:CENTRO NEUTRO, COMPRIMENTO:CERCA DE 150 MM, LARGURA:4 MM, APRESENTAÇÃO:ENVELOPE C/ 12 UNIDADES, TIPO	UNIDADE	Não	07/10/2021	Pregão	21/07/2022	A	MICRODONT MICRO USINAGEM DE PRECISAO LTDA	DENTAL OPEN - COMERCIO DE PRODUTOS ODONTOLOGICOS LTDA. - EPP	FUNDO MUNICIPAL DE SAUDE DO MUNICIPIO DE ASTORGA	ASTORGA	PR	30	6,0000	0,0000	N/A	5,0435
BR04062 83	TIRA ABRASIVA - USO ODONTOLÓGICO, MATERIAL:AÇO INOXIDÁVEL + ÓXIDO DE ALUMÍNIO, TIPO CENTRO:CENTRO NEUTRO, COMPRIMENTO:CERCA DE 150 MM, LARGURA:4 MM, APRESENTAÇÃO:ENVELOPE C/ 12 UNIDADES, TIPO	UNIDADE	Não	22/07/2022	Pregão	26/08/2022	A	DIAMANTEC PRODUTOS ODONTOLOGICOS LTDA	FUSAO COMERCIO DE PRODUTOS ODONTOLOGICOS LTDA - ME	FUNDO MUNICIPAL DE SAUDE	IRATI	PR	100	8,5000	0,0000	N/A	5,0435

### Observações

#### "Média Ponderada"

Emprega a média simples e o desvio-padrão dos preços unitários para desconsiderar os registros com preços unitários menores que a subtração do primeiro pelo segundo e maiores que a soma de ambos. Dos registros restantes, apura-se o quociente do valor total das transações pela quantidade total vendida. Ref.: Estatística para Economistas - 3ª Edição. Rodolfo Hoffmann - Pag. 39. Estes registros com preços unitários extremos são, em muitos casos, resultado de erros de especificação ou de digitação e, portanto, esta seleção homogênea e aumenta a consistência desta medida representativa."

Fale Conosco: (61) 3315-3990 bps@saude.gov.br  
(61) 3315-3991 www.saude.gov/banco



Ministério da Saúde



Ministerio da Saúde  
Secretaria Executiva  
Departamento de Economia da Saúde, Investimentos e Desenvolvimento  
Coordenação Geral de Economia da Saúde

**BPS - Banco de Preços em Saúde**

Quinta-feira 15 Dezembro 2022 13:56

GERAL

Usuário: Ana CARla Schutz Coloneti

**ITENS**

Código BR: 0423570

Descrição CATMAT: TIRA ABRASIVA - USO ODONTOLÓGICO, MATERIAL:POLIÉSTER + ÓXIDO DE ALUMÍNIO, TIPO CENTRO:CENTRO NEUTRO, COMPRIMENTO:CERCA DE 170 MM, LARGURA:CERCA DE 4 MM, TIPO USO:DESCARTÁVEL

**PERÍODO**

Data da Compra: 15/06/2021 à 15/12/2022

**BPS**

DADOS DO ITEM				DADOS DA COMPRA				DADOS DO FABRICANTE/FORNECEDOR		DADOS DA INSTITUIÇÃO			VALORES				
CÓDIGO BR	DESCRIÇÃO CATMAT	UNIDADE DE FORNECIMENTO	GENÉRICO	DATA COMPRA	MODALIDADE DA COMPRA	DATA INSERÇÃO	TIPO COMPRA	FABRICANTE	FORNECEDOR	NOME DA INSTITUIÇÃO	MUNICÍPIO	UF	QTD ITENS COMPRADOS	PREÇO UNITÁRIO	CMED - PREÇO REGULADO	COMPETÊNCIA CMED	MÉDIA PONDERADA
BR0423570	TIRA ABRASIVA - USO ODONTOLÓGICO, MATERIAL:POLIÉSTER + ÓXIDO DE ALUMÍNIO, TIPO CENTRO:CENTRO NEUTRO, COMPRIMENTO:CERCA DE 170 MM, LARGURA:CERCA DE 4 MM, TIPO	EMBALAGEM 50,00 UN	Não	05/10/2021	Pregão	12/07/2022	A	QUIMIDROL COMERCIO INDUSTRIA IMPORTACAO LTDA	DENTAL SHOW - COMERCIO DE PRODUTOS ODONTOLOGICO S E HOSPITALARES LTDA - ME	MUNICIPIO DE AMERICO BRASILIENSE	AMERICO BRASILIENSE	SP	15	1,2000	0,0000	N/A	2,9007
BR0423570	TIRA ABRASIVA - USO ODONTOLÓGICO, MATERIAL:POLIÉSTER + ÓXIDO DE ALUMÍNIO, TIPO CENTRO:CENTRO NEUTRO, COMPRIMENTO:CERCA DE 170 MM, LARGURA:CERCA DE 4 MM, TIPO	EMBALAGEM 50,00 UN	Não	22/07/2022	Pregão	26/08/2022	A	PREVEN INDUSTRIA E COMERCIO DE PRODUTOS ODONTOLOGICOS EIRELI - EPP	FUSAO COMERCIO DE PRODUTOS ODONTOLOGICO S LTDA - ME	FUNDO MUNICIPAL DE SAUDE	IRATI	PR	100	2,9900	0,0000	N/A	2,9007

Fale Conosco: (61) 3315-3990 bps@saude.gov.br  
(61) 3315-3991 www.saude.gov/banco



Ministério da Saúde



Ministerio da Saúde  
Secretaria Executiva  
Departamento de Economia da Saúde, Investimentos e Desenvolvimento  
Coordenação Geral de Economia da Saúde

**BPS - Banco de Preços em Saúde**

Quinta-feira 15 Dezembro 2022 13:56

GERAL

Usuário: Ana CARla Schutz Coloneti

BPS

DADOS DO ITEM				DADOS DA COMPRA				DADOS DO FABRICANTE/FORNECEDOR		DADOS DA INSTITUIÇÃO			VALORES				
CÓDIGO BR	DESCRIÇÃO CATMAT	UNIDADE DE FORNECIMENTO	GENÉRICO	DATA COMPRA	MODALIDADE DA COMPRA	DATA INSERÇÃO	TIPO COMPRA	FABRICANTE	FORNECEDOR	NOME DA INSTITUIÇÃO	MUNICÍPIO	UF	QTD ITENS COMPRADOS	PREÇO UNITÁRIO	CMED - PREÇO REGULADO	COMPETÊNCIA CMED	MÉDIA PONDERADA
BR0423570	TIRA ABRASIVA - USO ODONTOLÓGICO, MATERIAL:POLIÉSTER + ÓXIDO DE ALUMÍNIO, TIPO CENTRO:CENTRO NEUTRO, COMPRIMENTO:CERCA DE 170 MM, LARGURA:CERCA DE 4 MM, TIPO	EMBALAGEM 50,00 UN	Não	11/10/2021	Pregão	22/11/2021	A	MAQUIRA INDUSTRIA DE PRODUTOS ODONTOLOGICOS LTDA	VAL MED PRODUTOS E EQUIPAMENTOS MEDICOS HOSPITALAR LTDA	FUNDO MUNICIPAL DE SAUDE	MAR VERMELHO	AL	15	4,0060	0,0000	N/A	2,9007
BR0423570	TIRA ABRASIVA - USO ODONTOLÓGICO, MATERIAL:POLIÉSTER + ÓXIDO DE ALUMÍNIO, TIPO CENTRO:CENTRO NEUTRO, COMPRIMENTO:CERCA DE 170 MM, LARGURA:CERCA DE 4 MM, TIPO	EMBALAGEM 100,00 UN	Não	09/09/2021	Pregão	09/11/2021	A	NEW IMPLA COMERCIO DE MATERIAIS MEDICOS CIRURGICOS LTDA	MAXIMA DENTAL IMPORTACAO, EXPORTACAO E COMERCIO DE PRODUTOS ODONTOLOGICOS EIRELI	FUNDO MUNICIPAL DE SAUDE	CAPANEMA	PR	25	5,1600	0,0000	N/A	5,1600
BR0423570	TIRA ABRASIVA - USO ODONTOLÓGICO, MATERIAL:POLIÉSTER + ÓXIDO DE ALUMÍNIO, TIPO CENTRO:CENTRO NEUTRO, COMPRIMENTO:CERCA DE 170 MM, LARGURA:CERCA DE 4 MM, TIPO	EMBALAGEM 150,00 UN	Não	26/07/2022	Pregão	16/08/2022	A	SOUZA & LEONARDI LTDA - ME	CENTRAL LIFE DISTRIBUIDORA DE PRODUTOS PARA SAUDE LTDA	FUNDO MUNICIPAL DE SAUDE	ARACAJU	SE	200	5,8000	0,0000	N/A	6,0585

Fale Conosco: (61) 3315-3990 bps@saude.gov.br  
(61) 3315-3991 www.saude.gov/banco



Ministério da Saúde



Ministerio da Saúde  
Secretaria Executiva  
Departamento de Economia da Saúde, Investimentos e Desenvolvimento  
Coordenação Geral de Economia da Saúde

**BPS - Banco de Preços em Saúde**

Quinta-feira 15 Dezembro 2022 13:56

GERAL

Usuário: Ana CARla Schutz Coloneti

BPS

DADOS DO ITEM				DADOS DA COMPRA				DADOS DO FABRICANTE/FORNECEDOR		DADOS DA INSTITUIÇÃO			VALORES				
CÓDIGO BR	DESCRIÇÃO CATMAT	UNIDADE DE FORNECIMENTO	GENÉRICO	DATA COMPRA	MODALIDADE DA COMPRA	DATA INSERÇÃO	TIPO COMPRA	FABRICANTE	FORNECEDOR	NOME DA INSTITUIÇÃO	MUNICÍPIO	UF	QTD ITENS COMPRADOS	PREÇO UNITÁRIO	CMED - PREÇO REGULADO	COMPETÊNCIA CMED	MÉDIA PONDERADA
BR0423570	TIRA ABRASIVA - USO ODONTOLÓGICO, MATERIAL:POLIÉSTER + ÓXIDO DE ALUMÍNIO, TIPO CENTRO:CENTRO NEUTRO, COMPRIMENTO:CERCA DE 170 MM, LARGURA:CERCA DE 4 MM, TIPO	EMBALAGEM 150,00 UN	Não	19/09/2022	Pregão	07/11/2022	A	MAQUIRA INDUSTRIA DE PRODUTOS ODONTOLOGICOS LTDA	DENTAL SHOW - COMERCIO DE PRODUTOS ODONTOLOGICOS E HOSPITALARES LTDA - ME	FUNDAÇÃO MUNICIPAL DE SAÚDE DE PONTA GROSSA	PONTA GROSSA	PR	200	5,8400	0,0000	N/A	6,0585
BR0423570	TIRA ABRASIVA - USO ODONTOLÓGICO, MATERIAL:POLIÉSTER + ÓXIDO DE ALUMÍNIO, TIPO CENTRO:CENTRO NEUTRO, COMPRIMENTO:CERCA DE 170 MM, LARGURA:CERCA DE 4 MM, TIPO	EMBALAGEM 150,00 UN	Não	02/06/2022	Pregão	14/09/2022	A	LEONARDI COMERCIO DE PRODUTOS PARA SAUDE LTDA - EPP	PROHDENT COM. REPR. PROD. HOSP. DENT. LTDA	AUTARQUIA MUNICIPAL DE SAÚDE DE APUCARANA A M S	APUCARANA	PR	250	6,0500	0,0000	N/A	6,0585
BR0423570	TIRA ABRASIVA - USO ODONTOLÓGICO, MATERIAL:POLIÉSTER + ÓXIDO DE ALUMÍNIO, TIPO CENTRO:CENTRO NEUTRO, COMPRIMENTO:CERCA DE 170 MM, LARGURA:CERCA DE 4 MM, TIPO	EMBALAGEM 150,00 UN	Não	07/10/2021	Pregão	21/07/2022	A	AAF DO BRASIL PRODUTOS ODONTOLOGICOS LTDA - ME	SORAGGE E SOSSAI MANUTENCAO E MATERIAL HOSPITALAR LTDA	FUNDO MUNICIPAL DE SAÚDE DO MUNICIPIO DE ASTORGA	ASTORGA	PR	30	6,6000	0,0000	N/A	6,0585

Fale Conosco: (61) 3315-3990 bps@saude.gov.br  
(61) 3315-3991 www.saude.gov/banco



Ministério da Saúde



Ministerio da Saúde  
Secretaria Executiva  
Departamento de Economia da Saúde, Investimentos e Desenvolvimento  
Coordenação Geral de Economia da Saúde

**BPS - Banco de Preços em Saúde**

Quinta-feira 15 Dezembro 2022 13:56

GERAL

Usuário: Ana CARla Schutz Coloneti

BPS

DADOS DO ITEM				DADOS DA COMPRA				DADOS DO FABRICANTE/FORNECEDOR		DADOS DA INSTITUIÇÃO			VALORES				
CÓDIGO BR	DESCRIÇÃO CATMAT	UNIDADE DE FORNECIMENTO	GENÉRICO	DATA COMPRA	MODALIDADE DA COMPRA	DATA INSERÇÃO	TIPO COMPRA	FABRICANTE	FORNECEDOR	NOME DA INSTITUIÇÃO	MUNICÍPIO	UF	QTD ITENS COMPRADOS	PREÇO UNITÁRIO	CMED - PREÇO REGULADO	COMPETÊNCIA CMED	MÉDIA PONDERADA
BR0423570	TIRA ABRASIVA - USO ODONTOLÓGICO, MATERIAL:POLIÉSTER + ÓXIDO DE ALUMÍNIO, TIPO CENTRO:CENTRO NEUTRO, COMPRIMENTO:CERCA DE 170 MM, LARGURA:CERCA DE 4 MM, TIPO	EMBALAGEM 50,00 UN	Não	06/06/2022	Pregão	01/08/2022	A	IMPLANTEC MATERIAIS MEDICOS E HOSPITALARES LTDA	MEGA DENTAL IMPORTACAO, EXPORTACAO E COMERCIO DE PRODUTOS ODONTOLOGICOS EIRELI - ME	MUNICIPIO DE MARIA HELENA	MARIA HELENA	PR	15	8,0100	0,0000	N/A	2,9007
BR0423570	TIRA ABRASIVA - USO ODONTOLÓGICO, MATERIAL:POLIÉSTER + ÓXIDO DE ALUMÍNIO, TIPO CENTRO:CENTRO NEUTRO, COMPRIMENTO:CERCA DE 170 MM, LARGURA:CERCA DE 4 MM, TIPO	EMBALAGEM 150,00 UN	Não	01/09/2022	Pregão	23/09/2022	A	MAQUIRA INDUSTRIA DE PRODUTOS ODONTOLOGICOS LTDA	DENTAL PRIME - PRODUTOS ODONTOLOGICOS MEDICOS HOSPITALARES - EIRELI - ME	FUNDO MUNICIPAL DE SAUDE	MARECHAL CANDIDO RONDON	PR	15	8,8500	0,0000	N/A	6,0585
BR0423570	TIRA ABRASIVA - USO ODONTOLÓGICO, MATERIAL:POLIÉSTER + ÓXIDO DE ALUMÍNIO, TIPO CENTRO:CENTRO NEUTRO, COMPRIMENTO:CERCA DE 170 MM, LARGURA:CERCA DE 4 MM, TIPO	EMBALAGEM 150,00 UN	Não	09/12/2021	Pregão	28/01/2022	A	PREVEN INDUSTRIA E COMERCIO DE PRODUTOS ODONTOLOGICOS EIRELI - EPP	EXCELLENCE MEDICAL COMERCIO, IMPORTACAO E EXPORTACAO LTDA	FUNDO MUNICIPAL DE SAUDE DE FLORIDA	FLORIDA	PR	10	10,0000	0,0000	N/A	6,0585

Fale Conosco: (61) 3315-3990 bps@saude.gov.br  
(61) 3315-3991 www.saude.gov/banco



Ministério da Saúde



Ministerio da Saúde  
Secretaria Executiva  
Departamento de Economia da Saúde, Investimentos e Desenvolvimento  
Coordenação Geral de Economia da Saúde

**BPS - Banco de Preços em Saúde**

Quinta-feira 15 Dezembro 2022 13:56

GERAL

Usuário: Ana CARla Schutz Coloneti

BPS

DADOS DO ITEM				DADOS DA COMPRA				DADOS DO FABRICANTE/FORNECEDOR		DADOS DA INSTITUIÇÃO			VALORES				
CÓDIGO BR	DESCRIÇÃO CATMAT	UNIDADE DE FORNECIMENTO	GENÉRICO	DATA COMPRA	MODALIDADE DA COMPRA	DATA INSERÇÃO	TIPO COMPRA	FABRICANTE	FORNECEDOR	NOME DA INSTITUIÇÃO	MUNICÍPIO	UF	QTD ITENS COMPRADOS	PREÇO UNITÁRIO	CMED - PREÇO REGULADO	COMPETÊNCIA CMED	MÉDIA PONDERADA
BR0423570	TIRA ABRASIVA - USO ODONTOLÓGICO, MATERIAL:POLIÉSTER + ÓXIDO DE ALUMÍNIO, TIPO CENTRO:CENTRO NEUTRO, COMPRIMENTO:CERCA DE 170 MM, LARGURA:CERCA DE 4 MM, TIPO	EMBALAGEM 150,00 UN	Não	11/10/2021	Pregão	22/11/2021	A	MAQUIRA INDUSTRIA DE PRODUTOS ODONTOLOGI COS LTDA	VAL MED PRODUTOS E EQUIPAMENTOS MEDICOS HOSPITALAR LTDA	FUNDO MUNICIPAL DE SAUDE	MAR VERMELHO	AL	15	28,0050	0,0000	N/A	6,0585

### Observações

#### "Média Ponderada

Emprega a média simples e o desvio-padrão dos preços unitários para desconsiderar os registros com preços unitários menores que a subtração do primeiro pelo segundo e maiores que a soma de ambos. Dos registros restantes, apura-se o quociente do valor total das transações pela quantidade total vendida. Ref.: Estatística para Economistas - 3ª Edição. Rodolfo Hoffmann - Pag. 39. Estes registros com preços unitários extremos são, em muitos casos, resultado de erros de especificação ou de digitação e, portanto, esta seleção homogênea e aumenta a consistência desta medida representativa."

Fale Conosco: (61) 3315-3990 bps@saude.gov.br  
(61) 3315-3991 www.saude.gov/banco



Ministério da Saúde



Ministerio da Saúde  
Secretaria Executiva  
Departamento de Economia da Saúde, Investimentos e Desenvolvimento  
Coordenação Geral de Economia da Saúde

**BPS - Banco de Preços em Saúde**

Quinta-feira 15 Dezembro 2022 14:01

GERAL

Usuário: Ana CARla Schutz Coloneti

**ITENS**

Código BR: 0372458

Descrição CATMAT: PORTA AMÁLGAMA, MATERIAL:NÁILON, TIPO:AUTOCLAVÁVEL, CARACTERÍSTICAS ADICIONAIS:MOLA EM AÇO INOXIDÁVEL

**PERÍODO**

Data da Compra: 15/06/2021 à 15/12/2022

**BPS**

DADOS DO ITEM				DADOS DA COMPRA				DADOS DO FABRICANTE/FORNECEDOR		DADOS DA INSTITUIÇÃO			VALORES				
CÓDIGO BR	DESCRIÇÃO CATMAT	UNIDADE DE FORNECIMENTO	GENÉRICO	DATA COMPRA	MODALIDADE DA COMPRA	DATA INSERÇÃO	TIPO COMPRA	FABRICANTE	FORNECEDOR	NOME DA INSTITUIÇÃO	MUNICÍPIO	UF	QTD ITENS COMPRADOS	PREÇO UNITÁRIO	CMED - PREÇO REGULADO	COMPETÊNCIA CMED	MÉDIA PONDERADA
BR0372458	PORTA AMÁLGAMA, MATERIAL:NÁILON, TIPO:AUTOCLAVÁVEL, CARACTERÍSTICAS ADICIONAIS:MOLA EM AÇO INOXIDÁVEL	UNIDADE	Não	14/09/2021	Pregão	14/10/2021	A	MAQUIRA INDUSTRIA DE PRODUTOS ODONTOLOGI COS LTDA	BIO LOGICA DISTRIBUIDORA EIRELI	MUNICIPIO DE CIANORTE	CIANORTE	PR	10	10,4100	0,0000	N/A	12,7272
BR0372458	PORTA AMÁLGAMA, MATERIAL:NÁILON, TIPO:AUTOCLAVÁVEL, CARACTERÍSTICAS ADICIONAIS:MOLA EM AÇO INOXIDÁVEL	UNIDADE	Não	27/07/2021	Pregão	07/12/2021	A	JON INDUSTRIA E COMERCIO DE PRODUTOS ODONTOLOGI	GUSTAVO NICOLINO - EPP	MUNICIPIO DE PONTALINDA	PONTALINDA	SP	10	11,4000	0,0000	N/A	12,7272
BR0372458	PORTA AMÁLGAMA, MATERIAL:NÁILON, TIPO:AUTOCLAVÁVEL, CARACTERÍSTICAS ADICIONAIS:MOLA EM AÇO INOXIDÁVEL	UNIDADE	Não	05/10/2021	Pregão	12/07/2022	A	JON INDUSTRIA E COMERCIO DE PRODUTOS ODONTOLOGI	GUSTAVO NICOLINO - EPP	MUNICIPIO DE AMERICO BRASILIENSE	AMERICO BRASILIENSE	SP	20	11,4400	0,0000	N/A	12,7272
BR0372458	PORTA AMÁLGAMA, MATERIAL:NÁILON, TIPO:AUTOCLAVÁVEL, CARACTERÍSTICAS ADICIONAIS:MOLA EM AÇO INOXIDÁVEL	UNIDADE	Não	01/09/2022	Pregão	23/09/2022	A	MAQUIRA INDUSTRIA DE PRODUTOS ODONTOLOGI COS LTDA	ALTERMED MATERIAL MEDICO HOSPITALAR LTDA	FUNDO MUNICIPAL DE SAUDE	MARECHAL CANDIDO RONDON	PR	20	11,6200	0,0000	N/A	12,7272

Fale Conosco: (61) 3315-3990 bps@saude.gov.br  
(61) 3315-3991 www.saude.gov/banco



Ministério da Saúde





Ministerio da Saúde  
Secretaria Executiva  
Departamento de Economia da Saúde, Investimentos e Desenvolvimento  
Coordenação Geral de Economia da Saúde

**BPS - Banco de Preços em Saúde**

Quinta-feira 15 Dezembro 2022 14:01

GERAL

Usuário: Ana CARla Schutz Coloneti

BPS

DADOS DO ITEM				DADOS DA COMPRA				DADOS DO FABRICANTE/FORNECEDOR		DADOS DA INSTITUIÇÃO			VALORES				
CÓDIGO BR	DESCRIÇÃO CATMAT	UNIDADE DE FORNECIMENTO	GENÉRICO	DATA COMPRA	MODALIDADE DA COMPRA	DATA INSERÇÃO	TIPO COMPRA	FABRICANTE	FORNECEDOR	NOME DA INSTITUIÇÃO	MUNICÍPIO	UF	QTD ITENS COMPRADOS	PREÇO UNITÁRIO	CMED - PREÇO REGULADO	COMPETÊNCIA CMED	MÉDIA PONDERADA
BR03724 58	PORTA AMÁLGAMA, MATERIAL:NÁILON, TIPO:AUTOCLAVÁVEL, CARACTERÍSTICAS ADICIONAIS:MOLA EM AÇO INOXIDÁVEL	UNIDADE	Não	07/10/2021	Pregão	21/07/2022	A	MAQUIRA INDUSTRIA DE PRODUTOS ODONTOLOGI COS LTDA	SORAGGE E SOSSAI MANUTENCAO E MATERIAL HOSPITALAR LTDA	FUNDO MUNICIPAL DE SAUDE DO MUNICIPIO DE ASTORGA	ASTORGA	PR	20	12,0000	0,0000	N/A	12,7272
BR03724 58	PORTA AMÁLGAMA, MATERIAL:NÁILON, TIPO:AUTOCLAVÁVEL, CARACTERÍSTICAS ADICIONAIS:MOLA EM AÇO INOXIDÁVEL	UNIDADE	Não	30/08/2022	Pregão	07/10/2022	A	MAQUIRA INDUSTRIA DE PRODUTOS ODONTOLOGI COS LTDA	DENTAL BH BRASIL COMERCIO DE PRODUTOS ODONTO-MEDICO -HOSPITALAR EIRELI	CONSORCIO INTERMUNICIPAL DO VALE DO SAO FRANCISCO - CONIVALES	AMPARO DE SAO FRANCISCO	SE	154	12,8900	0,0000	N/A	12,7272
BR03724 58	PORTA AMÁLGAMA, MATERIAL:NÁILON, TIPO:AUTOCLAVÁVEL, CARACTERÍSTICAS ADICIONAIS:MOLA EM AÇO INOXIDÁVEL	UNIDADE	Não	22/07/2022	Pregão	26/08/2022	A	MAQUIRA INDUSTRIA DE PRODUTOS ODONTOLOGI COS LTDA	PROHDENT COM. REPR. PROD. HOSP. DENT. LTDA	FUNDO MUNICIPAL DE SAUDE	IRATI	PR	30	13,8000	0,0000	N/A	12,7272
BR03724 58	PORTA AMÁLGAMA, MATERIAL:NÁILON, TIPO:AUTOCLAVÁVEL, CARACTERÍSTICAS ADICIONAIS:MOLA EM AÇO INOXIDÁVEL	UNIDADE	Não	17/05/2022	Dispensa de Licitação	08/07/2022	A	MAQUIRA INDUSTRIA DE PRODUTOS ODONTOLOGI COS LTDA	MARYMED DISTRIBUIDORA DE MEDICAMENTOS E CORRELATOS LTDA - ME	FUNDO MUNICIPAL DE SAUDE	ITAMBE	PR	10	16,8900	0,0000	N/A	12,7272
BR03724 58	PORTA AMÁLGAMA, MATERIAL:NÁILON, TIPO:AUTOCLAVÁVEL, CARACTERÍSTICAS ADICIONAIS:MOLA EM AÇO INOXIDÁVEL	UNIDADE	Não	11/10/2021	Pregão	22/11/2021	A	MAQUIRA INDUSTRIA DE PRODUTOS ODONTOLOGI COS LTDA	VAL MED PRODUTOS E EQUIPAMENTOS MEDICOS HOSPITALAR LTDA	FUNDO MUNICIPAL DE SAUDE	MAR VERMELHO	AL	6	24,0090	0,0000	N/A	12,7272

Fale Conosco: (61) 3315-3990 bps@saude.gov.br  
(61) 3315-3991 www.saude.gov/banco



Ministério da Saúde



Ministerio da Saúde  
 Secretaria Execultiva  
 Departamento de Economia da Saúde, Investimentos e Desenvolvimento  
 Coordenação Geral de Economia da Saúde

**BPS - Banco de Preços em Saúde**

Quinta-feira 15 Dezembro 2022 14:01

GERAL

Usuário: Ana CArla Schutz Coloneti

BPS

DADOS DO ITEM				DADOS DA COMPRA				DADOS DO FABRICANTE/FORNECEDOR		DADOS DA INSTITUIÇÃO			VALORES				
CÓDIGO BR	DESCRIÇÃO CATMAT	UNIDADE DE FORNECIMENTO	GENÉRICO	DATA COMPRA	MODALIDADE DA COMPRA	DATA INSERÇÃO	TIPO COMPRA	FABRICANTE	FORNECEDOR	NOME DA INSTITUIÇÃO	MUNICÍPIO	UF	QTD ITENS COMPRADOS	PREÇO UNITÁRIO	CMED - PREÇO REGULADO	COMPETÊNCIA CMED	MÉDIA PONDERADA

### Observações

#### "Média Ponderada"

Emprega a média simples e o desvio-padrão dos preços unitários para desconsiderar os registros com preços unitários menores que a subtração do primeiro pelo segundo e maiores que a soma de ambos. Dos registros restantes, apura-se o quociente do valor total das transações pela quantidade total vendida. Ref.: Estatística para Economistas - 3ª Edição. Rodolfo Hoffmann - Pag. 39. Estes registros com preços unitários extremos são, em muitos casos, resultado de erros de especificação ou de digitação e, portanto, esta seleção homogênea e aumenta a consistência desta medida representativa."

Fale Conosco: (61) 3315-3990 bps@saude.gov.br  
 (61) 3315-3991 www.saude.gov/banco



Ministério da Saúde



Ministerio da Saúde  
Secretaria Executiva  
Departamento de Economia da Saúde, Investimentos e Desenvolvimento  
Coordenação Geral de Economia da Saúde

**BPS - Banco de Preços em Saúde**

Quinta-feira 15 Dezembro 2022 14:09

GERAL

Usuário: Ana CARla Schutz Coloneti

**ITENS**

Código BR: 0341174

Descrição CATMAT: CLOREXIDINA DIGLUCONATO, CONCENTRAÇÃO:0,12%, FORMA FARMACÊUTICA:COLUTÓRIO

**PERÍODO**

Data da Compra: 15/06/2021 à 15/12/2022

**BPS**

DADOS DO ITEM				DADOS DA COMPRA				DADOS DO FABRICANTE/FORNECEDOR		DADOS DA INSTITUIÇÃO			VALORES				
CÓDIGO BR	DESCRIÇÃO CATMAT	UNIDADE DE FORNECIMENTO	GENÉRICO	DATA COMPRA	MODALIDADE DA COMPRA	DATA INSERÇÃO	TIPO COMPRA	FABRICANTE	FORNECEDOR	NOME DA INSTITUIÇÃO	MUNICÍPIO	UF	QTD ITENS COMPRADOS	PREÇO UNITÁRIO	CMED - PREÇO REGULADO	COMPETÊNCIA CMED	MÉDIA PONDERADA
BR0341174	CLOREXIDINA DIGLUCONATO, CONCENTRAÇÃO:0,12%, FORMA FARMACÊUTICA:COLUTÓ	FRASCO 250,00 ML	Não	02/10/2021	Dispensa de Licitação	19/03/2022	A	VIC PHARMA INDÚSTRIA E COMÉRCIO LTDA	CIENTIFICA MEDICA HOSPITALAR LTDA	FUNDAÇÃO SERVICOS DE SAUDE DE MATO GROSSO DO SUL-SAUDE-MS	CAMPO GRANDE	MS	1584	4,0500	0,0000	N/A	7,8859
BR0341174	CLOREXIDINA DIGLUCONATO, CONCENTRAÇÃO:0,12%, FORMA FARMACÊUTICA:COLUTÓ	FRASCO 250,00 ML	Não	12/09/2022	Tomada de Preços	22/09/2022	A	INDALABOR INDAIA LABORATÓRIO FARMACÊUTICO LTDA	INDALABOR INDAIA LABORATÓRIO FARMACÊUTICO LTDA	MUNICIPIO DE DOURADOQUARA	DOURADOQUARA	MG	112	5,2600	0,0000	N/A	7,8859
BR0341174	CLOREXIDINA DIGLUCONATO, CONCENTRAÇÃO:0,12%, FORMA FARMACÊUTICA:COLUTÓ	FRASCO 250,00 ML	Não	18/07/2022	Tomada de Preços	03/08/2022	A	INDALABOR INDAIA LABORATÓRIO FARMACÊUTICO LTDA	INDALABOR INDAIA LABORATÓRIO FARMACÊUTICO LTDA	MUNICIPIO DE DOURADOQUARA	DOURADOQUARA	MG	280	5,2600	0,0000	N/A	7,8859
BR0341174	CLOREXIDINA DIGLUCONATO, CONCENTRAÇÃO:0,12%, FORMA FARMACÊUTICA:COLUTÓ	FRASCO 250,00 ML	Não	14/03/2022	Tomada de Preços	28/04/2022	A	INDALABOR INDAIA LABORATÓRIO FARMACÊUTICO LTDA	INDALABOR INDAIA LABORATÓRIO FARMACÊUTICO LTDA	MUNICIPIO DE DOURADOQUARA	DOURADOQUARA	MG	224	5,2600	0,0000	N/A	7,8859

Fale Conosco: (61) 3315-3990 bps@saude.gov.br  
(61) 3315-3991 www.saude.gov/banco



Ministério da Saúde



Ministerio da Saúde  
Secretaria Executiva  
Departamento de Economia da Saúde, Investimentos e Desenvolvimento  
Coordenação Geral de Economia da Saúde

**BPS - Banco de Preços em Saúde**

Quinta-feira 15 Dezembro 2022 14:09

GERAL

Usuário: Ana CARla Schutz Coloneti

BPS

DADOS DO ITEM				DADOS DA COMPRA				DADOS DO FABRICANTE/FORNECEDOR		DADOS DA INSTITUIÇÃO			VALORES				
CÓDIGO BR	DESCRIÇÃO CATMAT	UNIDADE DE FORNECIMENTO	GENÉRICO	DATA COMPRA	MODALIDADE DA COMPRA	DATA INSERÇÃO	TIPO COMPRA	FABRICANTE	FORNECEDOR	NOME DA INSTITUIÇÃO	MUNICÍPIO	UF	QTD ITENS COMPRADOS	PREÇO UNITÁRIO	CMED - PREÇO REGULADO	COMPETÊNCIA CMED	MÉDIA PONDERADA
BR0341174	CLOREXIDINA DIGLUCONATO, CONCENTRAÇÃO:0,12%, FORMA FARMACÉUTICA:COLUTÓRIO	FRASCO 100,00 ML	Não	17/11/2021	Pregão	16/02/2022	A	REYMER DO BRASIL INDUSTRIA E COMERCIO DE PRODUTOS QUIMICOS LTDA - ME	DENTAL OPEN - COMERCIO DE PRODUTOS ODONTOLOGICOS LTDA. - EPP	FUNDO MUNICIPAL DE SAUDE	ANCHIETA	ES	150	6,0500	0,0000	N/A	8,9383
BR0341174	CLOREXIDINA DIGLUCONATO, CONCENTRAÇÃO:0,12%, FORMA FARMACÉUTICA:COLUTÓRIO	FRASCO 250,00 ML	Não	31/08/2022	Pregão	11/10/2022	A	SOUZA & LEONARDI LTDA - ME	ELISVANDIA MATOS DONINI - ME	MUNICIPIO DE JARU	JARU	RO	35	6,5000	0,0000	N/A	7,8859
BR0341174	CLOREXIDINA DIGLUCONATO, CONCENTRAÇÃO:0,12%, FORMA FARMACÉUTICA:COLUTÓRIO	FRASCO 250,00 ML	Não	02/09/2021	Pregão	09/12/2021	A	VIC PHARMA INDÚSTRIA E COMÉRCIO LTDA	CIRÚRGICA SÃO JOSÉ LTDA	MUNICIPIO DE ITAPETININGA	ITAPETININGA	SP	4000	6,6900	0,0000	N/A	7,8859
BR0341174	CLOREXIDINA DIGLUCONATO, CONCENTRAÇÃO:0,12%, FORMA FARMACÉUTICA:COLUTÓRIO	FRASCO 250,00 ML	Não	10/03/2022	Pregão	01/06/2022	A	INDALABOR INDAIA LABORATÓRIO FARMACÉUTICO LTDA	ATHOS RIO PRODUTOS MEDICOS HOSPITALARES EIRELI	FUNDO MUNICIPAL DE SAUDE	MACAE	RJ	324	6,7000	0,0000	N/A	7,8859
BR0341174	CLOREXIDINA DIGLUCONATO, CONCENTRAÇÃO:0,12%, FORMA FARMACÉUTICA:COLUTÓRIO	FRASCO 250,00 ML	Não	24/11/2021	Pregão	03/01/2022	A	RIOQUIMICA INDUSTRIA QUIMICA LTDA - ME	SOMA/PR COMERCIO DE PRODUTOS HOSPITALARES LTDA	FUNDO ESTADUAL DE SAUDE DO PARANA - FUNSAUDE	CURITIBA	PR	8284	7,4900	0,0000	N/A	7,8859

Fale Conosco: (61) 3315-3990 bps@saude.gov.br  
(61) 3315-3991 www.saude.gov/banco



Ministério da Saúde



Ministerio da Saúde  
Secretaria Executiva  
Departamento de Economia da Saúde, Investimentos e Desenvolvimento  
Coordenação Geral de Economia da Saúde

**BPS - Banco de Preços em Saúde**

Quinta-feira 15 Dezembro 2022 14:09

GERAL

Usuário: Ana CARla Schutz Coloneti

BPS

DADOS DO ITEM				DADOS DA COMPRA				DADOS DO FABRICANTE/FORNECEDOR		DADOS DA INSTITUIÇÃO			VALORES				
CÓDIGO BR	DESCRIÇÃO CATMAT	UNIDADE DE FORNECIMENTO	GENÉRICO	DATA COMPRA	MODALIDADE DA COMPRA	DATA INSERÇÃO	TIPO COMPRA	FABRICANTE	FORNECEDOR	NOME DA INSTITUIÇÃO	MUNICÍPIO	UF	QTD ITENS COMPRADOS	PREÇO UNITÁRIO	CMED - PREÇO REGULADO	COMPETÊNCIA CMED	MÉDIA PONDERADA
BR03411 74	CLOREXIDINA DIGLUCONATO, CONCENTRAÇÃO:0,12%, FORMA FARMACÉUTICA:COLUTÓ RIO	FRASCO 250,00 ML	Não	18/10/2021	Pregão	01/11/2021	A	VIC PHARMA INDÚSTRIA E COMÉRCIO LTDA	CIRURGICA SANTA CRUZ COM. DE PRODUTOS HOSPITALARES LTDA.	FUNDAÇÃO ESTATAL DE ATENÇÃO ESPECIALIZADA EM SAÚDE DE CURITIBA (FEAES -	CURITIBA	PR	4000	7,5000	0,0000	N/A	7,8859
BR03411 74	CLOREXIDINA DIGLUCONATO, CONCENTRAÇÃO:0,12%, FORMA FARMACÉUTICA:COLUTÓ	FRASCO 250,00 ML	Não	14/09/2022	Pregão	04/10/2022	A	FORMULAS MAGISTRAIS FARMACIA DE MANIPULAÇÃO LTDA EPP	FORMULAS MAGISTRAIS FARMACIA DE MANIPULAÇÃO LTDA EPP	CONSORCIO INTERMUNICIPA L DO VALE DO SAO FRANCISCO -	AMPARO DE SAO FRANCISCO	SE	10400	7,8000	0,0000	N/A	7,8859
BR03411 74	CLOREXIDINA DIGLUCONATO, CONCENTRAÇÃO:0,12%, FORMA FARMACÉUTICA:COLUTÓ	FRASCO 250,00 ML	Não	23/06/2021	Pregão	18/10/2021	A	VIC PHARMA INDÚSTRIA E COMÉRCIO LTDA	ALTERMED MATERIAL MÉDICO HOSPITALAR LTDA	FUNDO MUNICIPAL DE SAÚDE	JACAREZINH O	PR	120	8,2200	0,0000	N/A	7,8859
BR03411 74	CLOREXIDINA DIGLUCONATO, CONCENTRAÇÃO:0,12%, FORMA FARMACÉUTICA:COLUTÓ	FRASCO 250,00 ML	Não	20/01/2022	Pregão	07/06/2022	A	VIC PHARMA INDÚSTRIA E COMÉRCIO LTDA	ALTERMED MATERIAL MÉDICO HOSPITALAR LTDA	FUNDAÇÃO MUNICIPAL DE SAÚDE DE PONTA GROSSA	PONTA GROSSA	PR	600	8,3200	0,0000	N/A	7,8859
BR03411 74	CLOREXIDINA DIGLUCONATO, CONCENTRAÇÃO:0,12%, FORMA FARMACÉUTICA:COLUTÓ	FRASCO 250,00 ML	Não	05/07/2021	Pregão	14/09/2021	A	VIC PHARMA INDÚSTRIA E COMÉRCIO LTDA	ALTERMED MATERIAL MÉDICO HOSPITALAR LTDA	CONSORCIO INTERMUNICIPA L DE SAÚDE DO VALE DO RIO TAQUARI - CONSISA -VRT	LAJEADO	RS	1040	8,4420	0,0000	N/A	7,8859

Fale Conosco: (61) 3315-3990 bps@saude.gov.br  
(61) 3315-3991 www.saude.gov/banco



Ministerio da  
Saúde



Ministerio da Saúde  
Secretaria Executiva  
Departamento de Economia da Saúde, Investimentos e Desenvolvimento  
Coordenação Geral de Economia da Saúde

**BPS - Banco de Preços em Saúde**

Quinta-feira 15 Dezembro 2022 14:09

GERAL

Usuário: Ana CARla Schutz Coloneti

BPS

DADOS DO ITEM				DADOS DA COMPRA				DADOS DO FABRICANTE/FORNECEDOR		DADOS DA INSTITUIÇÃO			VALORES				
CÓDIGO BR	DESCRIÇÃO CATMAT	UNIDADE DE FORNECIMENTO	GENÉRICO	DATA COMPRA	MODALIDADE DA COMPRA	DATA INSERÇÃO	TIPO COMPRA	FABRICANTE	FORNECEDOR	NOME DA INSTITUIÇÃO	MUNICÍPIO	UF	QTD ITENS COMPRADOS	PREÇO UNITÁRIO	CMED - PREÇO REGULADO	COMPETÊNCIA CMED	MÉDIA PONDERADA
BR03411 74	CLOREXIDINA DIGLUCONATO, CONCENTRAÇÃO:0,12%, FORMA FARMACÉUTICA:COLUTÓ	FRASCO 250,00 ML	Não	10/11/2021	Pregão	02/02/2022	A	VIC PHARMA INDÚSTRIA E COMÉRCIO LTDA	ALTERMED MATERIAL MEDICO HOSPITALAR LTDA	MUNICIPIO DE NOSSA SENHORA DAS GRACAS	NOSSA SENHORA DAS GRACAS	PR	100	8,5500	0,0000	N/A	7,8859
BR03411 74	CLOREXIDINA DIGLUCONATO, CONCENTRAÇÃO:0,12%, FORMA FARMACÉUTICA:COLUTÓ	FRASCO 250,00 ML	Não	16/12/2021	Pregão	10/06/2022	A	VIC PHARMA INDÚSTRIA E COMÉRCIO LTDA	CIRURGICA MS LTDA - ME	FUNSAUDE - FUNDACAO DE SAUDE PUBLICA DO MUNICIPIO DE SAO GABRIEL	SAO GABRIEL DO OESTE	MS	30	8,6000	0,0000	N/A	7,8859
BR03411 74	CLOREXIDINA DIGLUCONATO, CONCENTRAÇÃO:0,12%, FORMA FARMACÉUTICA:COLUTÓ	FRASCO 250,00 ML	Não	25/07/2022	Pregão	18/10/2022	A	RIOQUIMICA INDUSTRIA QUIMICA LTDA - ME	SEMEAR MEDICAMENTOS ESPECIAIS EIRELI	FUNDO MUNICIPAL DE SAUDE DE COLATINA	COLATINA	ES	10	8,8000	0,0000	N/A	7,8859
BR03411 74	CLOREXIDINA DIGLUCONATO, CONCENTRAÇÃO:0,12%, FORMA FARMACÉUTICA:COLUTÓ RIO	FRASCO 250,00 ML	Não	11/04/2022	Pregão	21/06/2022	A	REYMER DO BRASIL INDUSTRIA E COMERCIO DE PRODUTOS QUIMICOS LTDA - ME	TC ATUAL COMERCIO DE MEDICAMENTOS LTDA	CONSORCIO INTERMUNICIPA L DO VALE DO SAO FRANCISCO - CONIVALES	AMPARO DE SAO FRANCISCO	SE	10436	8,8400	0,0000	N/A	7,8859
BR03411 74	CLOREXIDINA DIGLUCONATO, CONCENTRAÇÃO:0,12%, FORMA FARMACÉUTICA:COLUTÓ	FRASCO 100,00 ML	Não	21/01/2022	Pregão	16/03/2022	A	FORMULAS MAGISTRAIS FARMACIA DE MANIPULACAO LTDA EPP	FORMULAS MAGISTRAIS FARMACIA DE MANIPULACAO LTDA EPP	TOCANTINS SECRETARIA DE ESTADO DE SAUDE	PALMAS	TO	7020	9,0000	0,0000	N/A	8,9383

Fale Conosco: (61) 3315-3990 bps@saude.gov.br  
(61) 3315-3991 www.saude.gov/banco



Ministério da  
Saúde



Ministerio da Saúde  
Secretaria Executiva  
Departamento de Economia da Saúde, Investimentos e Desenvolvimento  
Coordenação Geral de Economia da Saúde

**BPS - Banco de Preços em Saúde**

Quinta-feira 15 Dezembro 2022 14:09

GERAL

Usuário: Ana CARla Schutz Coloneti

BPS

DADOS DO ITEM				DADOS DA COMPRA				DADOS DO FABRICANTE/FORNECEDOR		DADOS DA INSTITUIÇÃO			VALORES				
CÓDIGO BR	DESCRIÇÃO CATMAT	UNIDADE DE FORNECIMENTO	GENÉRICO	DATA COMPRA	MODALIDADE DA COMPRA	DATA INSERÇÃO	TIPO COMPRA	FABRICANTE	FORNECEDOR	NOME DA INSTITUIÇÃO	MUNICÍPIO	UF	QTD ITENS COMPRADOS	PREÇO UNITÁRIO	CMED - PREÇO REGULADO	COMPETÊNCIA CMED	MÉDIA PONDERADA
BR0341174	CLOREXIDINA DIGLUCONATO, CONCENTRAÇÃO:0,12%, FORMA FARMACÉUTICA:COLUTÓ	FRASCO 250,00 ML	Não	04/04/2022	Pregão	14/07/2022	A	RIOQUIMICA S.A.	HOSPMED LTDA - ME	FUNDO MUNICIPAL DE SAUDE DE MARABA	MARABA	PA	350	10,3100	0,0000	N/A	7,8859
BR0341174	CLOREXIDINA DIGLUCONATO, CONCENTRAÇÃO:0,12%, FORMA FARMACÉUTICA:COLUTÓ	FRASCO 250,00 ML	Não	11/08/2022	Pregão	02/09/2022	A	VIC PHARMA INDÚSTRIA E COMÉRCIO LTDA	COMERCIAL CIRÚRGICA RIOCLARENSE	FUNDO MUNICIPAL DE SAUDE	PATY DO ALFERES	RJ	187	10,5000	0,0000	N/A	7,8859
BR0341174	CLOREXIDINA DIGLUCONATO, CONCENTRAÇÃO:0,12%, FORMA FARMACÉUTICA:COLUTÓ	FRASCO 250,00 ML	Não	07/03/2022	Pregão	07/04/2022	A	RIOQUIMICA S.A.	HDL LOGISTICA HOSPITALAR LTDA.	FUNDACAO HOSPITALAR DO MUNICIPIO DE VARGINHA FHOMUV	VARGINHA	MG	480	11,5000	0,0000	N/A	7,8859
BR0341174	CLOREXIDINA DIGLUCONATO, CONCENTRAÇÃO:0,12%, FORMA FARMACÉUTICA:COLUTÓ	FRASCO 250,00 ML	Não	17/06/2021	Pregão	05/05/2022	A	LEONARDI COMERCIO DE PRODUTOS PARA SAUDE LTDA - EPP	DENTAL HIGIX PRODUTOS ODONTOLOGICOS MEDICOS HOSPITALARES EIRELI	MUNICIPIO DE JARU	JARU	RO	26	13,2800	0,0000	N/A	7,8859
BR0341174	CLOREXIDINA DIGLUCONATO, CONCENTRAÇÃO:0,12%, FORMA FARMACÉUTICA:COLUTÓ	FRASCO 1000,00 ML	Não	07/07/2021	Pregão	09/11/2022	A	RIOQUIMICA S.A.	HOTTSILVA DISTRIBUIDORA LTDA	FUNDO MUNICIPAL DE SAUDE DE VIANA	VIANA	ES	15000	17,1000	0,0000	N/A	20,7211

Fale Conosco: (61) 3315-3990 bps@saude.gov.br  
(61) 3315-3991 www.saude.gov/banco



Ministério da Saúde



Ministerio da Saúde  
Secretaria Executiva  
Departamento de Economia da Saúde, Investimentos e Desenvolvimento  
Coordenação Geral de Economia da Saúde

**BPS - Banco de Preços em Saúde**

Quinta-feira 15 Dezembro 2022 14:09

GERAL

Usuário: Ana CARla Schutz Coloneti

BPS

DADOS DO ITEM				DADOS DA COMPRA				DADOS DO FABRICANTE/FORNECEDOR		DADOS DA INSTITUIÇÃO			VALORES				
CÓDIGO BR	DESCRIÇÃO CATMAT	UNIDADE DE FORNECIMENTO	GENÉRICO	DATA COMPRA	MODALIDADE DA COMPRA	DATA INSERÇÃO	TIPO COMPRA	FABRICANTE	FORNECEDOR	NOME DA INSTITUIÇÃO	MUNICÍPIO	UF	QTD ITENS COMPRADOS	PREÇO UNITÁRIO	CMED - PREÇO REGULADO	COMPETÊNCIA CMED	MÉDIA PONDERADA
BR03411 74	CLOREXIDINA DIGLUCONATO, CONCENTRAÇÃO:0,12%, FORMA FARMACÉUTICA:COLUTÓ RIO	FRASCO 1000,00 ML	Não	07/10/2021	Pregão	21/07/2022	A	REYMER DO BRASIL INDUSTRIA E COMERCIO DE PRODUTOS QUIMICOS LTDA - ME	ODONTOSUL LTDA - EPP	FUNDO MUNICIPAL DE SAUDE DO MUNICIPIO DE ASTORGA	ASTORGA	PR	300	18,9000	0,0000	N/A	20,7211
BR03411 74	CLOREXIDINA DIGLUCONATO, CONCENTRAÇÃO:0,12%, FORMA FARMACÉUTICA:COLUTÓ	FRASCO 100,00 ML	Não	16/09/2022	Pregão	06/10/2022	A	INDALABOR INDAIA LABORATÓRIO FARMACÉUTIC O LTDA	JOSE DANTAS DINIZ FILHO	FUNDO MUNICIPAL DE SAUDE	ARACAJU	SE	1200	22,2100	0,0000	N/A	8,9383
BR03411 74	CLOREXIDINA DIGLUCONATO, CONCENTRAÇÃO:0,12%, FORMA FARMACÉUTICA:COLUTÓ	FRASCO 1000,00 ML	Não	22/07/2022	Pregão	26/08/2022	A	VIC PHARMA INDÚSTRIA E COMÉRCIO LTDA	ALTERMED MATERIAL MEDICO HOSPITALAR LTDA	FUNDO MUNICIPAL DE SAUDE	IRATI	PR	50	22,2200	0,0000	N/A	20,7211
BR03411 74	CLOREXIDINA DIGLUCONATO, CONCENTRAÇÃO:0,12%, FORMA FARMACÉUTICA:COLUTÓ	FRASCO 1000,00 ML	Não	10/03/2022	Pregão	10/05/2022	A	VIC PHARMA INDÚSTRIA E COMÉRCIO LTDA	ISABEL CRISTINA MORAES MARINHO E CIA LTDA	MUNICIPIO DE SANTANA DO MUNDAU	SANTANA DO MUNDAU	AL	50	27,9300	0,0000	N/A	20,7211
BR03411 74	CLOREXIDINA DIGLUCONATO, CONCENTRAÇÃO:0,12%, FORMA FARMACÉUTICA:COLUTÓ	FRASCO 1000,00 ML	Não	17/05/2022	Dispensa de Licitação	08/07/2022	A	VIC PHARMA INDÚSTRIA E COMÉRCIO LTDA	CARLOS ROBERTO DE CAMARGO & CIA LTDA	FUNDO MUNICIPAL DE SAUDE	ITAMBE	PR	2	29,8000	0,0000	N/A	20,7211

Fale Conosco: (61) 3315-3990 bps@saude.gov.br  
(61) 3315-3991 www.saude.gov/banco



Ministério da  
Saúde





Ministerio da Saúde  
Secretaria Executiva  
Departamento de Economia da Saúde, Investimentos e Desenvolvimento  
Coordenação Geral de Economia da Saúde

**BPS - Banco de Preços em Saúde**

Quinta-feira 15 Dezembro 2022 14:09

GERAL

Usuário: Ana CARla Schutz Coloneti

BPS

DADOS DO ITEM				DADOS DA COMPRA				DADOS DO FABRICANTE/FORNECEDOR		DADOS DA INSTITUIÇÃO			VALORES				
CÓDIGO BR	DESCRIÇÃO CATMAT	UNIDADE DE FORNECIMENTO	GENÉRICO	DATA COMPRA	MODALIDADE DA COMPRA	DATA INSERÇÃO	TIPO COMPRA	FABRICANTE	FORNECEDOR	NOME DA INSTITUIÇÃO	MUNICÍPIO	UF	QTD ITENS COMPRADOS	PREÇO UNITÁRIO	CMED - PREÇO REGULADO	COMPETÊNCIA CMED	MÉDIA PONDERADA
BR0341174	CLOREXIDINA DIGLUCONATO, CONCENTRAÇÃO:0,12%, FORMA FARMACÉUTICA:COLUTÓ	FRASCO 1000,00 ML	Não	06/07/2022	Pregão	29/09/2022	A	LEONARDI COMERCIO DE PRODUTOS PARA SAUDE LTDA - EPP	DENTAX COMERCIO DE PRODUTOS ODONTOLOGICOS LTDA - ME	AUTARQUIA MUNICIPAL DE SAUDE DE CAMBIRA	CAMBIRA	PR	10	30,0000	0,0000	N/A	20,7211
BR0341174	CLOREXIDINA DIGLUCONATO, CONCENTRAÇÃO:0,12%, FORMA FARMACÉUTICA:COLUTÓRIO	BOMBONA 2000,00 ML	Não	11/02/2022	Pregão	01/06/2022	A	REYMER DO BRASIL INDUSTRIA E COMERCIO DE PRODUTOS QUIMICOS LTDA - ME	SAO MARCOS DISTRIBUIDORA DE MEDICAMENTOS, EQUIPAMENTOS E MATERIAL HOSPITALARES E ODONTOLOGICOS LTDA	SECRETARIA MUNICIPAL DE SAUDE E SANEAMENTO	VERA MENDES	PI	120	47,5200	0,0000	N/A	48,7462
BR0341174	CLOREXIDINA DIGLUCONATO, CONCENTRAÇÃO:0,12%, FORMA FARMACÉUTICA:COLUTÓRIO	BOMBONA 2000,00 ML	Não	09/12/2021	Pregão	28/01/2022	A	REYMER DO BRASIL INDUSTRIA E COMERCIO DE PRODUTOS QUIMICOS LTDA - ME	DENTAL PRIME - PRODUTOS ODONTOLOGICOS MEDICOS HOSPITALARES - EIRELI - ME	FUNDO MUNICIPAL DE SAUDE DE FLORIDA	FLORIDA	PR	10	63,4600	0,0000	N/A	48,7462

### Observações

#### "Média Ponderada"

Emprega a média simples e o desvio-padrão dos preços unitários para desconsiderar os registros com preços unitários menores que a subtração do primeiro pelo segundo e maiores que a soma de ambos. Dos registros restantes, apura-se o quociente do valor total das transações pela quantidade total vendida. Ref.: Estatística para Economistas - 3ª Edição. Rodolfo Hoffmann - Pag. 39. Estes registros com preços unitários extremos são, em muitos casos, resultado de erros de especificação ou de digitação e, portanto, esta seleção homogênea e aumenta a consistência desta medida representativa."

Fale Conosco: (61) 3315-3990 bps@saude.gov.br  
(61) 3315-3991 www.saude.gov/banco



Ministério da Saúde



Ministerio da Saúde  
Secretaria Executiva  
Departamento de Economia da Saúde, Investimentos e Desenvolvimento  
Coordenação Geral de Economia da Saúde

**BPS - Banco de Preços em Saúde**

Quinta-feira 15 Dezembro 2022 14:09

GERAL

Usuário: Ana CARla Schutz Coloneti

**ITENS**

Código BR: 0406145

Descrição CATMAT: MATRIZ ODONTOLÓGICA, MATERIAL:AÇO INOXIDÁVEL, FORMATO:FITA, APRESENTAÇÃO:ROLO 50CM, LARGURA:5 MM, TIPO USO:DESCARTÁVEL

**PERÍODO**

Data da Compra: 15/06/2021 à 15/12/2022

**BPS**

DADOS DO ITEM				DADOS DA COMPRA				DADOS DO FABRICANTE/FORNECEDOR		DADOS DA INSTITUIÇÃO			VALORES				
CÓDIGO BR	DESCRIÇÃO CATMAT	UNIDADE DE FORNECIMENTO	GENÉRICO	DATA COMPRA	MODALIDADE DA COMPRA	DATA INSERÇÃO	TIPO COMPRA	FABRICANTE	FORNECEDOR	NOME DA INSTITUIÇÃO	MUNICÍPIO	UF	QTD ITENS COMPRADOS	PREÇO UNITÁRIO	CMED - PREÇO REGULADO	COMPETÊNCIA CMED	MÉDIA PONDERADA
BR0406145	MATRIZ ODONTOLÓGICA, MATERIAL:AÇO INOXIDÁVEL, FORMATO:FITA, APRESENTAÇÃO:ROLO 50CM, LARGURA:5 MM, TIPO USO:DESCARTÁVEL	UNIDADE	Não	09/09/2021	Pregão	09/11/2021	A	NEW IMPLA COMERCIO DE MATERIAIS MEDICOS CIRURGICOS LTDA	MAXIMA DENTAL IMPORTACAO, EXPORTACAO E COMERCIO DE PRODUTOS ODONTOLOGICOS EIRELI	FUNDO MUNICIPAL DE SAUDE	CAPANEMA	PR	350	0,9900	0,0000	N/A	1,3473
BR0406145	MATRIZ ODONTOLÓGICA, MATERIAL:AÇO INOXIDÁVEL, FORMATO:FITA, APRESENTAÇÃO:ROLO 50CM, LARGURA:5 MM, TIPO USO:DESCARTÁVEL	UNIDADE	Não	14/09/2021	Pregão	14/10/2021	A	NEW IMPLA COMERCIO DE MATERIAIS MEDICOS CIRURGICOS LTDA	MAXIMA DENTAL IMPORTACAO, EXPORTACAO E COMERCIO DE PRODUTOS ODONTOLOGICOS EIRELI	MUNICIPIO DE CIANORTE	CIANORTE	PR	30	0,9900	0,0000	N/A	1,3473
BR0406145	MATRIZ ODONTOLÓGICA, MATERIAL:AÇO INOXIDÁVEL, FORMATO:FITA, APRESENTAÇÃO:ROLO 50CM, LARGURA:5 MM, TIPO USO:DESCARTÁVEL	UNIDADE	Não	07/10/2021	Pregão	21/07/2022	A	MAQUIRA INDUSTRIA DE PRODUTOS ODONTOLOGICOS LTDA	COMERCIO DE PRODUTOS ODONTOLOGICOS E HOSPITALARES - EIRELI	FUNDO MUNICIPAL DE SAUDE DO MUNICIPIO DE ASTORGA	ASTORGA	PR	60	1,1000	0,0000	N/A	1,3473

Fale Conosco: (61) 3315-3990 bps@saude.gov.br  
(61) 3315-3991 www.saude.gov/banco



Ministério da Saúde



Ministerio da Saúde  
Secretaria Executiva  
Departamento de Economia da Saúde, Investimentos e Desenvolvimento  
Coordenação Geral de Economia da Saúde

**BPS - Banco de Preços em Saúde**

Quinta-feira 15 Dezembro 2022 14:09

GERAL

Usuário: Ana CARla Schutz Coloneti

BPS

DADOS DO ITEM				DADOS DA COMPRA				DADOS DO FABRICANTE/FORNECEDOR		DADOS DA INSTITUIÇÃO			VALORES				
CÓDIGO BR	DESCRIÇÃO CATMAT	UNIDADE DE FORNECIMENTO	GENÉRICO	DATA COMPRA	MODALIDADE DA COMPRA	DATA INSERÇÃO	TIPO COMPRA	FABRICANTE	FORNECEDOR	NOME DA INSTITUIÇÃO	MUNICÍPIO	UF	QTD ITENS COMPRADOS	PREÇO UNITÁRIO	CMED - PREÇO REGULADO	COMPETÊNCIA CMED	MÉDIA PONDERADA
BR04061 45	MATRIZ ODONTOLÓGICA, MATERIAL:AÇO INOXIDÁVEL, FORMATO:FITA, APRESENTAÇÃO:ROLO 50CM, LARGURA:5 MM, TIPO USO:DESCARTÁVEL	UNIDADE	Não	09/12/2021	Pregão	28/01/2022	A	MAQUIRA INDUSTRIA DE PRODUTOS ODONTOLOGI COS LTDA	DENTAL PRIME - PRODUTOS ODONTOLOGICO S MEDICOS HOSPITALARES - EIRELI - ME	FUNDO MUNICIPAL DE SAUDE DE FLORIDA	FLORIDA	PR	10	1,1500	0,0000	N/A	1,3473
BR04061 45	MATRIZ ODONTOLÓGICA, MATERIAL:AÇO INOXIDÁVEL, FORMATO:FITA, APRESENTAÇÃO:ROLO 50CM, LARGURA:5 MM, TIPO USO:DESCARTÁVEL	UNIDADE	Não	19/08/2022	Pregão	24/08/2022	A	IMPLANTEC MATERIAIS MEDICOS E HOSPITALARE S LTDA	MEGA DENTAL IMPORTACAO, EXPORTACAO E COMERCIO DE PRODUTOS ODONTOLOGICO S EIRELI - ME	FUNDO MUNICIPAL DE SAUDE - MAUA DA SERRA	MAUA DA SERRA	PR	60	1,1700	0,0000	N/A	1,3473
BR04061 45	MATRIZ ODONTOLÓGICA, MATERIAL:AÇO INOXIDÁVEL, FORMATO:FITA, APRESENTAÇÃO:ROLO 50CM, LARGURA:5 MM, TIPO USO:DESCARTÁVEL	UNIDADE	Não	16/08/2022	Pregão	27/09/2022	A	IMPLANTEC MATERIAIS MEDICOS E HOSPITALARE S LTDA	MEGA DENTAL IMPORTACAO, EXPORTACAO E COMERCIO DE PRODUTOS ODONTOLOGICO S EIRELI - ME	FUNDO MUNICIPAL DE SAUDE DE RIBEIRAO DO PINHAL	RIBEIRAO DO PINHAL	PR	10	1,2100	0,0000	N/A	1,3473
BR04061 45	MATRIZ ODONTOLÓGICA, MATERIAL:AÇO INOXIDÁVEL, FORMATO:FITA, APRESENTAÇÃO:ROLO 50CM, LARGURA:5 MM, TIPO USO:DESCARTÁVEL	UNIDADE	Não	18/02/2022	Pregão	17/03/2022	A	NEW IMPLA COMERCIO DE MATERIAIS MEDICOS CIRURGICOS LTDA	MAXIMA DENTAL IMPORTACAO, EXPORTACAO E COMERCIO DE PRODUTOS ODONTOLOGICO S EIRELI	CONSORCIO INTERMUNICIPA L DO SUL DO ESTADO DE ALAGOAS - CONISUL	PENEDO	AL	7608	1,3100	0,0000	N/A	1,3473

Fale Conosco: (61) 3315-3990 bps@saude.gov.br  
(61) 3315-3991 www.saude.gov/banco



Ministério da  
Saúde



Ministerio da Saúde  
Secretaria Executiva  
Departamento de Economia da Saúde, Investimentos e Desenvolvimento  
Coordenação Geral de Economia da Saúde

**BPS - Banco de Preços em Saúde**

Quinta-feira 15 Dezembro 2022 14:09

GERAL

Usuário: Ana CARla Schutz Coloneti

BPS

DADOS DO ITEM				DADOS DA COMPRA				DADOS DO FABRICANTE/FORNECEDOR		DADOS DA INSTITUIÇÃO			VALORES				
CÓDIGO BR	DESCRIÇÃO CATMAT	UNIDADE DE FORNECIMENTO	GENÉRICO	DATA COMPRA	MODALIDADE DA COMPRA	DATA INSERÇÃO	TIPO COMPRA	FABRICANTE	FORNECEDOR	NOME DA INSTITUIÇÃO	MUNICÍPIO	UF	QTD ITENS COMPRADOS	PREÇO UNITÁRIO	CMED - PREÇO REGULADO	COMPETÊNCIA CMED	MÉDIA PONDERADA
BR04061 45	MATRIZ ODONTOLÓGICA, MATERIAL:AÇO INOXIDÁVEL, FORMATO:FITA, APRESENTAÇÃO:ROLO 50CM, LARGURA:5 MM, TIPO USO:DESCARTÁVEL	UNIDADE	Não	31/08/2022	Pregão	11/10/2022	A	IMPLANTEC MATERIAIS MEDICOS E HOSPITALARE S LTDA	MEGA DENTAL IMPORTACAO, EXPORTACAO E COMERCIO DE PRODUTOS ODONTOLOGICO S EIRELI - ME	MUNICIPIO DE JARU	JARU	RO	30	1,3400	0,0000	N/A	1,3473
BR04061 45	MATRIZ ODONTOLÓGICA, MATERIAL:AÇO INOXIDÁVEL, FORMATO:FITA, APRESENTAÇÃO:ROLO 50CM, LARGURA:5 MM, TIPO USO:DESCARTÁVEL	UNIDADE	Não	27/07/2021	Pregão	07/12/2021	A	MAQUIRA INDUSTRIA DE PRODUTOS ODONTOLOGI COS LTDA	GUSTAVO NICOLINO - EPP	MUNICIPIO DE PONTALINDA	PONTALINDA	SP	5	1,3400	0,0000	N/A	1,3473
BR04061 45	MATRIZ ODONTOLÓGICA, MATERIAL:AÇO INOXIDÁVEL, FORMATO:FITA, APRESENTAÇÃO:ROLO 50CM, LARGURA:5 MM, TIPO USO:DESCARTÁVEL	UNIDADE	Não	22/07/2022	Pregão	26/08/2022	A	PREVEN INDUSTRIA E COMERCIO DE PRODUTOS ODONTOLOGI COS EIRELI -	DENTAL SHOW - COMERCIO DE PRODUTOS ODONTOLOGICO S E HOSPITALARES LTDA - ME	FUNDO MUNICIPAL DE SAUDE	IRATI	PR	100	1,3900	0,0000	N/A	1,3473
BR04061 45	MATRIZ ODONTOLÓGICA, MATERIAL:AÇO INOXIDÁVEL, FORMATO:FITA, APRESENTAÇÃO:ROLO 50CM, LARGURA:5 MM, TIPO USO:DESCARTÁVEL	UNIDADE	Não	19/07/2021	Pregão	10/08/2021	A	PREVEN INDUSTRIA E COMERCIO DE PRODUTOS ODONTOLOGI COS EIRELI -	IMPERIO MEDICAMENTOS E MATERIAL HOSPITALARES LTDA	MUNICIPIO DE ARRAIAL - SECRETARIA DE SAUDE E SANEAMENTO	ARRAIAL	PI	10	1,4100	0,0000	N/A	1,3473

Fale Conosco: (61) 3315-3990 bps@saude.gov.br  
(61) 3315-3991 www.saude.gov/banco



Ministério da  
Saúde



Ministerio da Saúde  
Secretaria Executiva  
Departamento de Economia da Saúde, Investimentos e Desenvolvimento  
Coordenação Geral de Economia da Saúde

**BPS - Banco de Preços em Saúde**

Quinta-feira 15 Dezembro 2022 14:09

GERAL

Usuário: Ana CARla Schutz Coloneti

BPS

DADOS DO ITEM				DADOS DA COMPRA				DADOS DO FABRICANTE/FORNECEDOR		DADOS DA INSTITUIÇÃO			VALORES				
CÓDIGO BR	DESCRIÇÃO CATMAT	UNIDADE DE FORNECIMENTO	GENÉRICO	DATA COMPRA	MODALIDADE DA COMPRA	DATA INSERÇÃO	TIPO COMPRA	FABRICANTE	FORNECEDOR	NOME DA INSTITUIÇÃO	MUNICÍPIO	UF	QTD ITENS COMPRADOS	PREÇO UNITÁRIO	CMED - PREÇO REGULADO	COMPETÊNCIA CMED	MÉDIA PONDERADA
BR04061 45	MATRIZ ODONTOLÓGICA, MATERIAL:AÇO INOXIDÁVEL, FORMATO:FITA, APRESENTAÇÃO:ROLO 50CM, LARGURA:5 MM, TIPO USO:DESCARTÁVEL	UNIDADE	Não	05/08/2021	Pregão	16/05/2022	A	MAQUIRA INDUSTRIA DE PRODUTOS ODONTOLOGICOS LTDA	HTEC PRIME SERVICOS DE MANUTENCAO E COMERCIO DE PRODUTOS HOSPITALARES	FUNDO MUNICIPAL DE SAUDE DE GROAIRAS	GROAIRAS	CE	150	1,4200	0,0000	N/A	1,3473
BR04061 45	MATRIZ ODONTOLÓGICA, MATERIAL:AÇO INOXIDÁVEL, FORMATO:FITA, APRESENTAÇÃO:ROLO 50CM, LARGURA:5 MM, TIPO USO:DESCARTÁVEL	UNIDADE	Não	21/10/2022	Pregão	11/11/2022	A	MAQUIRA INDUSTRIA DE PRODUTOS ODONTOLOGICOS LTDA	HEALTH EXPERIENCE PRODUTOS MEDICOS ODONTOLOGICO S E FARMACEUTICOS LTDA	FUNDO MUNICIPAL DE SAUDE	ARACAJU	SE	700	1,5000	0,0000	N/A	1,3473
BR04061 45	MATRIZ ODONTOLÓGICA, MATERIAL:AÇO INOXIDÁVEL, FORMATO:FITA, APRESENTAÇÃO:ROLO 50CM, LARGURA:5 MM, TIPO USO:DESCARTÁVEL	UNIDADE	Não	01/09/2022	Pregão	23/09/2022	A	MAQUIRA INDUSTRIA DE PRODUTOS ODONTOLOGICOS LTDA	DENTAL PRIME - PRODUTOS ODONTOLOGICO S MEDICOS HOSPITALARES - EIRELI - ME	FUNDO MUNICIPAL DE SAUDE	MARECHAL CANDIDO RONDON	PR	180	1,5000	0,0000	N/A	1,3473
BR04061 45	MATRIZ ODONTOLÓGICA, MATERIAL:AÇO INOXIDÁVEL, FORMATO:FITA, APRESENTAÇÃO:ROLO 50CM, LARGURA:5 MM, TIPO USO:DESCARTÁVEL	UNIDADE	Não	14/06/2022	Pregão	07/11/2022	A	PREVEN INDUSTRIA E COMERCIO DE PRODUTOS ODONTOLOGICOS EIRELI -	IN-DENTAL PRODUTOS ODONTOLOGICO S, MEDICOS E HOSPITALARES LTDA - EPP	MUNICIPIO DE CONDADO	CONDADO	PB	50	1,6000	0,0000	N/A	1,3473

Fale Conosco: (61) 3315-3990 bps@saude.gov.br  
(61) 3315-3991 www.saude.gov/banco



Ministério da Saúde



Ministerio da Saúde  
Secretaria Executiva  
Departamento de Economia da Saúde, Investimentos e Desenvolvimento  
Coordenação Geral de Economia da Saúde

**BPS - Banco de Preços em Saúde**

Quinta-feira 15 Dezembro 2022 14:09

GERAL

Usuário: Ana CARla Schutz Coloneti

BPS

DADOS DO ITEM				DADOS DA COMPRA				DADOS DO FABRICANTE/FORNECEDOR		DADOS DA INSTITUIÇÃO			VALORES				
CÓDIGO BR	DESCRIÇÃO CATMAT	UNIDADE DE FORNECIMENTO	GENÉRICO	DATA COMPRA	MODALIDADE DA COMPRA	DATA INSERÇÃO	TIPO COMPRA	FABRICANTE	FORNECEDOR	NOME DA INSTITUIÇÃO	MUNICÍPIO	UF	QTD ITENS COMPRADOS	PREÇO UNITÁRIO	CMED - PREÇO REGULADO	COMPETÊNCIA CMED	MÉDIA PONDERADA
BR04061 45	MATRIZ ODONTOLÓGICA, MATERIAL:AÇO INOXIDÁVEL, FORMATO:FITA, APRESENTAÇÃO:ROLO 50CM, LARGURA:5 MM, TIPO USO:DESCARTÁVEL	UNIDADE	Não	06/07/2022	Pregão	29/09/2022	A	AAF DO BRASIL PRODUTOS ODONTOLOGI COS LTDA - ME	HORTOPLUS PRODUTOS ODONTOLOGICO S E HOSPITALARES LTDA - ME	AUTARQUIA MUNICIPAL DE SAUDE DE CAMBIRA	CAMBIRA	PR	150	1,6500	0,0000	N/A	1,3473
BR04061 45	MATRIZ ODONTOLÓGICA, MATERIAL:AÇO INOXIDÁVEL, FORMATO:FITA, APRESENTAÇÃO:ROLO 50CM, LARGURA:5 MM, TIPO USO:DESCARTÁVEL	UNIDADE	Não	02/06/2022	Pregão	14/09/2022	A	DIAMANTEC PRODUTOS ODONTOLOGI COS LTDA	PROHDENT COM. REPR. PROD. HOSP. DENT. LTDA	AUTARQUIA MUNICIPAL DE SAUDE DE APUCARANA A M S	APUCARANA	PR	150	1,6500	0,0000	N/A	1,3473
BR04061 45	MATRIZ ODONTOLÓGICA, MATERIAL:AÇO INOXIDÁVEL, FORMATO:FITA, APRESENTAÇÃO:ROLO 50CM, LARGURA:5 MM, TIPO USO:DESCARTÁVEL	UNIDADE	Não	17/05/2022	Dispensa de Licitação	08/07/2022	A	MAQUIRA INDUSTRIA DE PRODUTOS ODONTOLOGI COS LTDA	CARLOS ROBERTO DE CAMARGO & CIA LTDA	FUNDO MUNICIPAL DE SAUDE	ITAMBE	PR	5	1,8000	0,0000	N/A	1,3473
BR04061 45	MATRIZ ODONTOLÓGICA, MATERIAL:AÇO INOXIDÁVEL, FORMATO:FITA, APRESENTAÇÃO:ROLO 50CM, LARGURA:5 MM, TIPO USO:DESCARTÁVEL	UNIDADE	Não	06/06/2022	Pregão	01/08/2022	A	IMPLANTEC MATERIAIS MEDICOS E HOSPITALARE S LTDA	MEGA DENTAL IMPORTACAO, EXPORTACAO E COMERCIO DE PRODUTOS ODONTOLOGICO S EIRELI - ME	MUNICIPIO DE MARIA HELENA	MARIA HELENA	PR	30	1,8600	0,0000	N/A	1,3473

Fale Conosco: (61) 3315-3990 bps@saude.gov.br  
(61) 3315-3991 www.saude.gov/banco



Ministério da  
Saúde



Ministerio da Saúde  
Secretaria Executiva  
Departamento de Economia da Saúde, Investimentos e Desenvolvimento  
Coordenação Geral de Economia da Saúde

**BPS - Banco de Preços em Saúde**

Quinta-feira 15 Dezembro 2022 14:09

GERAL

Usuário: Ana CARla Schutz Coloneti

BPS

DADOS DO ITEM				DADOS DA COMPRA				DADOS DO FABRICANTE/FORNECEDOR		DADOS DA INSTITUIÇÃO			VALORES				
CÓDIGO BR	DESCRIÇÃO CATMAT	UNIDADE DE FORNECIMENTO	GENÉRICO	DATA COMPRA	MODALIDADE DA COMPRA	DATA INSERÇÃO	TIPO COMPRA	FABRICANTE	FORNECEDOR	NOME DA INSTITUIÇÃO	MUNICÍPIO	UF	QTD ITENS COMPRADOS	PREÇO UNITÁRIO	CMED - PREÇO REGULADO	COMPETÊNCIA CMED	MÉDIA PONDERADA
BR04061 45	MATRIZ ODONTOLÓGICA, MATERIAL:AÇO INOXIDÁVEL, FORMATO:FITA, APRESENTAÇÃO:ROLO 50CM, LARGURA:5 MM, TIPO USO:DESCARTÁVEL	UNIDADE	Não	24/06/2021	Pregão	17/08/2022	A	AAF DO BRASIL PRODUTOS ODONTOLOGI COS LTDA - ME	M B DE ARAUJO XAVIER - MBX PRODUTOS MEDICOS HOSPITALARES E ODONTOLOGICO S	MUNICIPIO DE TUCUMA	TUCUMA	PA	25	1,9200	0,0000	N/A	1,3473
BR04061 45	MATRIZ ODONTOLÓGICA, MATERIAL:AÇO INOXIDÁVEL, FORMATO:FITA, APRESENTAÇÃO:ROLO 50CM, LARGURA:5 MM, TIPO USO:DESCARTÁVEL	UNIDADE	Não	17/06/2021	Pregão	05/05/2022	A	LEONARDI COMERCIO DE PRODUTOS PARA SAUDE LTDA - EPP	DENTAL HIGIX PRODUTOS ODONTOLOGICO S MEDICOS HOSPITALARES EIRELI	MUNICIPIO DE JARU	JARU	RO	20	1,9600	0,0000	N/A	1,3473
BR04061 45	MATRIZ ODONTOLÓGICA, MATERIAL:AÇO INOXIDÁVEL, FORMATO:FITA, APRESENTAÇÃO:ROLO 50CM, LARGURA:5 MM, TIPO USO:DESCARTÁVEL	UNIDADE	Não	27/10/2021	Pregão	11/03/2022	A	PREVEN INDUSTRIA E COMERCIO DE PRODUTOS ODONTOLOGI COS EIRELI -	DISTRIMED COMERCIO E REPRESENTACO ES LTDA	MUNICIPIO DE SIMPLICIO MENDES	SIMPLICIO MENDES	PI	40	2,1200	0,0000	N/A	1,3473
BR04061 45	MATRIZ ODONTOLÓGICA, MATERIAL:AÇO INOXIDÁVEL, FORMATO:FITA, APRESENTAÇÃO:ROLO 50CM, LARGURA:5 MM, TIPO USO:DESCARTÁVEL	UNIDADE	Não	11/02/2022	Pregão	01/06/2022	A	MAQUIRA INDUSTRIA DE PRODUTOS ODONTOLOGI COS LTDA	SAO MARCOS DISTRIBUIDORA DE MEDICAMENTOS, EQUIPAMENTOS E MATERIAL HOSPITALARES E ODONTOLOGICO S LTDA	SECRETARIA MUNICIPAL DE SAUDE E SANEAMENTO	VERA MENDES	PI	30	2,2400	0,0000	N/A	1,3473

Fale Conosco: (61) 3315-3990 bps@saude.gov.br  
(61) 3315-3991 www.saude.gov/banco



Ministério da  
Saúde



Ministerio da Saúde  
Secretaria Executiva  
Departamento de Economia da Saúde, Investimentos e Desenvolvimento  
Coordenação Geral de Economia da Saúde

**BPS - Banco de Preços em Saúde**

Quinta-feira 15 Dezembro 2022 14:09

GERAL

Usuário: Ana CARla Schutz Coloneti

BPS

DADOS DO ITEM				DADOS DA COMPRA				DADOS DO FABRICANTE/FORNECEDOR		DADOS DA INSTITUIÇÃO			VALORES				
CÓDIGO BR	DESCRIÇÃO CATMAT	UNIDADE DE FORNECIMENTO	GENÉRICO	DATA COMPRA	MODALIDADE DA COMPRA	DATA INSERÇÃO	TIPO COMPRA	FABRICANTE	FORNECEDOR	NOME DA INSTITUIÇÃO	MUNICÍPIO	UF	QTD ITENS COMPRADOS	PREÇO UNITÁRIO	CMED - PREÇO REGULADO	COMPETÊNCIA CMED	MÉDIA PONDERADA
BR04061 45	MATRIZ ODONTOLÓGICA, MATERIAL:AÇO INOXIDÁVEL, FORMATO:FITA, APRESENTAÇÃO:ROLO 50CM, LARGURA:5 MM, TIPO USO:DESCARTÁVEL	UNIDADE	Não	25/11/2022	Dispensa de Licitação	07/12/2022	A	PREVEN INDUSTRIA E COMERCIO DE PRODUTOS ODONTOLOGI COS EIRELI -	STAR MIX PRODUTOS ODONTOLOGICO S MEDICOS HOSPITALARES LTDA	FUNDO MUNICIPAL DE SAUDE	ARACAJU	SE	300	2,3000	0,0000	N/A	1,3473
BR04061 45	MATRIZ ODONTOLÓGICA, MATERIAL:AÇO INOXIDÁVEL, FORMATO:FITA, APRESENTAÇÃO:ROLO 50CM, LARGURA:5 MM, TIPO USO:DESCARTÁVEL	UNIDADE	Não	18/04/2022	Pregão	19/10/2022	A	MAQUIRA INDUSTRIA DE PRODUTOS ODONTOLOGI COS LTDA	SAO MARCOS DISTRIBUIDORA DE MEDICAMENTOS, EQUIPAMENTOS E MATERIAL HOSPITALARES E ODONTOLOGICO S LTDA	MUNICIPIO DE ELISEU MARTINS - SECRETARIA DE SAUDE	ELISEU MARTINS	PI	30	3,2600	0,0000	N/A	1,3473

### Observações

#### "Média Ponderada"

Emprega a média simples e o desvio-padrão dos preços unitários para desconsiderar os registros com preços unitários menores que a subtração do primeiro pelo segundo e maiores que a soma de ambos. Dos registros restantes, apura-se o quociente do valor total das transações pela quantidade total vendida. Ref.: Estatística para Economistas - 3ª Edição. Rodolfo Hoffmann - Pag. 39. Estes registros com preços unitários extremos são, em muitos casos, resultado de erros de especificação ou de digitação e, portanto, esta seleção homogênea e aumenta a consistência desta medida representativa."

Fale Conosco: (61) 3315-3990 bps@saude.gov.br  
(61) 3315-3991 www.saude.gov/banco



Ministério da Saúde





Ministerio da Saúde  
Secretaria Executiva  
Departamento de Economia da Saúde, Investimentos e Desenvolvimento  
Coordenação Geral de Economia da Saúde

**BPS - Banco de Preços em Saúde**

Quinta-feira 15 Dezembro 2022 14:10

GERAL

Usuário: Ana CARla Schutz Coloneti

**ITENS**

Código BR: 0439281

Descrição CATMAT: PONTA MONTADA USO ODONTOLÓGICO, MATERIAL:SILICONE C/ ÓXIDO DE ALUMÍNIO, FORMATO:07 PONTAS SORTIDAS, COR:BRANCA, APLICAÇÃO:RESINAS, CARACTERÍSTICAS ADICIONAIS:CONJUNTO COMPLETO, COMPATIBILIDADE:CONTRA ÂNGULO

**PERÍODO**

Data da Compra: 15/06/2021 à 15/12/2022

**BPS**

DADOS DO ITEM				DADOS DA COMPRA				DADOS DO FABRICANTE/FORNECEDOR		DADOS DA INSTITUIÇÃO			VALORES				
CÓDIGO BR	DESCRIÇÃO CATMAT	UNIDADE DE FORNECIMENTO	GENÉRICO	DATA COMPRA	MODALIDADE DA COMPRA	DATA INSERÇÃO	TIPO COMPRA	FABRICANTE	FORNECEDOR	NOME DA INSTITUIÇÃO	MUNICÍPIO	UF	QTD ITENS COMPRADOS	PREÇO UNITÁRIO	CMED - PREÇO REGULADO	COMPETÊNCIA CMED	MÉDIA PONDERADA
BR0439281	PONTA MONTADA USO ODONTOLÓGICO, MATERIAL:SILICONE C/ ÓXIDO DE ALUMÍNIO, FORMATO:07 PONTAS SORTIDAS, COR:BRANCA, APLICAÇÃO:RESINAS, CARACTERÍSTICAS ADICIONAIS:CONJUNTO COMPLETO, COMPATIBILIDADE:CONTRA ÂNGULO	UNIDADE	Não	07/10/2021	Pregão	21/07/2022	A	MICRODONT MICRO USINAGEM DE PRECISAO LTDA	ODONTOSUL LTDA - EPP	FUNDO MUNICIPAL DE SAUDE DO MUNICIPIO DE ASTORGA	ASTORGA	PR	25	31,0000	0,0000	N/A	43,2500
BR0439281	PONTA MONTADA USO ODONTOLÓGICO, MATERIAL:SILICONE C/ ÓXIDO DE ALUMÍNIO, FORMATO:07 PONTAS SORTIDAS, COR:BRANCA, APLICAÇÃO:RESINAS, CARACTERÍSTICAS ADICIONAIS:CONJUNTO COMPLETO, COMPATIBILIDADE:CONTRA ÂNGULO	UNIDADE	Não	06/07/2022	Pregão	29/09/2022	A	TDV DENTAL LTDA	HORTOPLUS PRODUTOS ODONTOLOGICO S E HOSPITALARES LTDA - ME	AUTARQUIA MUNICIPAL DE SAUDE DE CAMBIRA	CAMBIRA	PR	35	52,0000	0,0000	N/A	43,2500

Fale Conosco: (61) 3315-3990 bps@saude.gov.br  
(61) 3315-3991 www.saude.gov/banco



Ministério da Saúde



Ministerio da Saúde  
Secretaria Executiva  
Departamento de Economia da Saúde, Investimentos e Desenvolvimento  
Coordenação Geral de Economia da Saúde

**BPS - Banco de Preços em Saúde**

Quinta-feira 15 Dezembro 2022 14:10

GERAL

Usuário: Ana CARla Schutz Coloneti

BPS

DADOS DO ITEM				DADOS DA COMPRA				DADOS DO FABRICANTE/FORNECEDOR		DADOS DA INSTITUIÇÃO			VALORES				
CÓDIGO BR	DESCRIÇÃO CATMAT	UNIDADE DE FORNECIMENTO	GENÉRICO	DATA COMPRA	MODALIDADE DA COMPRA	DATA INSERÇÃO	TIPO COMPRA	FABRICANTE	FORNECEDOR	NOME DA INSTITUIÇÃO	MUNICÍPIO	UF	QTD ITENS COMPRADOS	PREÇO UNITÁRIO	CMED - PREÇO REGULADO	COMPETÊNCIA CMED	MÉDIA PONDERADA
BR0439281	PONTA MONTADA USO ODONTOLÓGICO, MATERIAL:SILICONE C/ ÓXIDO DE ALUMÍNIO, FORMATO:07 PONTAS SORTIDAS, COR:BRANCA, APLICAÇÃO:RESINAS, CARACTERÍSTICAS ADICIONAIS:CONJUNTO COMPLETO, COMPATIBILIDADE:CONT RA ÂNGULO	UNIDADE	Não	12/07/2022	Pregão	04/11/2022	A	DENTSPLY INDUSTRIA E COMERCIO LIMITADA	PROHDENT COM. REPR. PROD. HOSP. DENT. LTDA	MUNICIPIO DE GUAPOREMA	GUAPOREMA PR		3	88,6500	0,0000	N/A	43,2500

### Observações

#### "Média Ponderada"

Emprega a média simples e o desvio-padrão dos preços unitários para desconsiderar os registros com preços unitários menores que a subtração do primeiro pelo segundo e maiores que a soma de ambos. Dos registros restantes, apura-se o quociente do valor total das transações pela quantidade total vendida. Ref.: Estatística para Economistas - 3ª Edição. Rodolfo Hoffmann - Pag. 39. Estes registros com preços unitários extremos são, em muitos casos, resultado de erros de especificação ou de digitação e, portanto, esta seleção homogênea e aumenta a consistência desta medida representativa."

Fale Conosco: (61) 3315-3990 bps@saude.gov.br  
(61) 3315-3991 www.saude.gov/banco



Ministério da Saúde



Ministerio da Saúde  
Secretaria Execultiva  
Departamento de Economia da Saúde, Investimentos e Desenvolvimento  
Coordenação Geral de Economia da Saúde

**BPS - Banco de Preços em Saúde**

Quinta-feira 15 Dezembro 2022 14:14

GERAL

Usuário: Ana CARla Schutz Coloneti

**ITENS**

Código BR: 0449839

Descrição CATMAT: BROCA ALTA ROTAÇÃO, MATERIAL:AÇO INOXIDÁVEL DIAMANTADA, FORMATO:CHAMA, TIPO HASTE:HASTE REGULAR, TIPO CORTE:CORTE EXTRA FINO, NUMERAÇÃO

**PERÍODO**

Data da Compra: 15/06/2021 à 15/12/2022

**BPS**

DADOS DO ITEM				DADOS DA COMPRA				DADOS DO FABRICANTE/FORNECEDOR		DADOS DA INSTITUIÇÃO			VALORES				
CÓDIGO BR	DESCRIÇÃO CATMAT	UNIDADE DE FORNECIMENTO	GENÉRICO	DATA COMPRA	MODALIDADE DA COMPRA	DATA INSERÇÃO	TIPO COMPRA	FABRICANTE	FORNECEDOR	NOME DA INSTITUIÇÃO	MUNICÍPIO	UF	QTD ITENS COMPRADOS	PREÇO UNITÁRIO	CMED - PREÇO REGULADO	COMPETÊNCIA CMED	MÉDIA PONDERADA
BR0449839	BROCA ALTA ROTAÇÃO, MATERIAL:AÇO INOXIDÁVEL DIAMANTADA, FORMATO:CHAMA, TIPO HASTE:HASTE REGULAR, TIPO CORTE:CORTE EXTRA FINO, NUMERAÇÃO AMERICANA:1111	UNIDADE	Não	07/10/2021	Pregão	21/07/2022	A	MICRODONT MICRO USINAGEM DE PRECISAO LTDA	ATHENA COMERCIO DE PRODUTOS ODONTOLOGICO S MEDICOS E HOSPITALARES - EIRELI	FUNDO MUNICIPAL DE SAUDE DO MUNICIPIO DE ASTORGA	ASTORGA	PR	50	1,9500	0,0000	N/A	1,9500

**Observações**

**"Média Ponderada**

Emprega a média simples e o desvio-padrão dos preços unitários para desconsiderar os registros com preços unitários menores que a subtração do primeiro pelo segundo e maiores que a soma de ambos. Dos registros restantes, apura-se o quociente do valor total das transações pela quantidade total vendida. Ref.: Estatística para Economistas - 3ª Edição. Rodolfo Hoffmann - Pag. 39. Estes registros com preços unitários extremos são, em muitos casos, resultado de erros de especificação ou de digitação e, portanto, esta seleção homogênea e aumenta a consistência desta medida representativa."

Fale Conosco: (61) 3315-3990 bps@saude.gov.br  
(61) 3315-3991 www.saude.gov/banco



Ministério da Saúde



Ministerio da Saúde  
Secretaria Executiva  
Departamento de Economia da Saúde, Investimentos e Desenvolvimento  
Coordenação Geral de Economia da Saúde

**BPS - Banco de Preços em Saúde**

Quinta-feira 15 Dezembro 2022 14:15

GERAL

Usuário: Ana CARla Schutz Coloneti

**ITENS**

Código BR: 0403145

Descrição CATMAT: BROCA ALTA ROTAÇÃO, MATERIAL:AÇO INOXIDÁVEL DIAMANTADA, FORMATO:CÔNICA, CARACTERÍSTICA ADICIONAL:TOPO EM CHAMA, TIPO HASTE:HASTE REGULAR, TIPO CORTE:CORTE FINO, NUMERAÇÃO AMERICANA 1:REF. 1190F

**PERÍODO**

Data da Compra: 15/06/2021 à 15/12/2022

**BPS**

DADOS DO ITEM				DADOS DA COMPRA				DADOS DO FABRICANTE/FORNECEDOR		DADOS DA INSTITUIÇÃO			VALORES				
CÓDIGO BR	DESCRIÇÃO CATMAT	UNIDADE DE FORNECIMENTO	GENÉRICO	DATA COMPRA	MODALIDADE DA COMPRA	DATA INSERÇÃO	TIPO COMPRA	FABRICANTE	FORNECEDOR	NOME DA INSTITUIÇÃO	MUNICÍPIO	UF	QTD ITENS COMPRADOS	PREÇO UNITÁRIO	CMED - PREÇO REGULADO	COMPETÊNCIA CMED	MÉDIA PONDERADA
BR0403145	BROCA ALTA ROTAÇÃO, MATERIAL:AÇO INOXIDÁVEL DIAMANTADA, FORMATO:CÔNICA, CARACTERÍSTICA ADICIONAL:TOPO EM CHAMA, TIPO HASTE:HASTE REGULAR, TIPO CORTE:CORTE FINO, NUMERAÇÃO AMERICANA 1:REF. 1190F	UNIDADE	Não	18/02/2022	Pregão	17/03/2022	A	MICRODONT MICRO USINAGEM DE PRECISAO LTDA	MAXIMA DENTAL IMPORTACAO, EXPORTACAO E COMERCIO DE PRODUTOS ODONTOLOGICOS EIRELI	CONSORCIO INTERMUNICIPAL DO SUL DO ESTADO DE ALAGOAS - CONISUL	PENEDO	AL	9104	1,8000	0,0000	N/A	2,0062
BR0403145	BROCA ALTA ROTAÇÃO, MATERIAL:AÇO INOXIDÁVEL DIAMANTADA, FORMATO:CÔNICA, CARACTERÍSTICA ADICIONAL:TOPO EM CHAMA, TIPO HASTE:HASTE REGULAR, TIPO CORTE:CORTE FINO, NUMERAÇÃO AMERICANA 1:REF. 1190F	UNIDADE	Não	09/12/2021	Pregão	28/01/2022	A	MICRODONT MICRO USINAGEM DE PRECISAO LTDA	E.C. DOS SANTOS COMERCIAL EIRELI	FUNDO MUNICIPAL DE SAUDE DE FLORIDA	FLORIDA	PR	25	1,9000	0,0000	N/A	2,0062

Fale Conosco: (61) 3315-3990 bps@saude.gov.br  
(61) 3315-3991 www.saude.gov/banco



Ministério da Saúde



Ministerio da Saúde  
Secretaria Executiva  
Departamento de Economia da Saúde, Investimentos e Desenvolvimento  
Coordenação Geral de Economia da Saúde

**BPS - Banco de Preços em Saúde**

Quinta-feira 15 Dezembro 2022 14:15

GERAL

Usuário: Ana CARla Schutz Coloneti

BPS

DADOS DO ITEM				DADOS DA COMPRA				DADOS DO FABRICANTE/FORNECEDOR		DADOS DA INSTITUIÇÃO			VALORES				
CÓDIGO BR	DESCRIÇÃO CATMAT	UNIDADE DE FORNECIMENTO	GENÉRICO	DATA COMPRA	MODALIDADE DA COMPRA	DATA INSERÇÃO	TIPO COMPRA	FABRICANTE	FORNECEDOR	NOME DA INSTITUIÇÃO	MUNICÍPIO	UF	QTD ITENS COMPRADOS	PREÇO UNITÁRIO	CMED - PREÇO REGULADO	COMPETÊNCIA CMED	MÉDIA PONDERADA
BR04031 45	BROCA ALTA ROTAÇÃO, MATERIAL:AÇO INOXIDÁVEL DIAMANTADA, FORMATO:CÔNICA, CARACTERÍSTICA ADICIONAL:TOPO EM CHAMA, TIPO HASTE:HASTE REGULAR, TIPO CORTE:CORTE FINO, NUMERAÇÃO AMERICANA 1:REF. 1190F	UNIDADE	Não	30/08/2022	Pregão	07/10/2022	A	MICRODONT MICRO USINAGEM DE PRECISAO LTDA	DENTAL BH BRASIL COMERCIO DE PRODUTOS ODONTO-MEDICO -HOSPITALAR EIRELI	CONSORCIO INTERMUNICIPA L DO VALE DO SAO FRANCISCO - CONIVALES	AMPARO DE SAO FRANCISCO	SE	738	2,5600	0,0000	N/A	2,0062
BR04031 45	BROCA ALTA ROTAÇÃO, MATERIAL:AÇO INOXIDÁVEL DIAMANTADA, FORMATO:CÔNICA, CARACTERÍSTICA ADICIONAL:TOPO EM CHAMA, TIPO HASTE:HASTE REGULAR, TIPO CORTE:CORTE FINO, NUMERAÇÃO AMERICANA 1:REF. 1190F	UNIDADE	Não	19/08/2022	Pregão	24/08/2022	A	3R - INDUSTRIA E COMERCIO LTDA	MEGA DENTAL IMPORTACAO, EXPORTACAO E COMERCIO DE PRODUTOS ODONTOLOGICO S EIRELI - ME	FUNDO MUNICIPAL DE SAUDE - MAUA DA SERRA	MAUA DA SERRA	PR	100	2,9900	0,0000	N/A	2,0062
BR04031 45	BROCA ALTA ROTAÇÃO, MATERIAL:AÇO INOXIDÁVEL DIAMANTADA, FORMATO:CÔNICA, CARACTERÍSTICA ADICIONAL:TOPO EM CHAMA, TIPO HASTE:	UNIDADE	Não	21/10/2022	Pregão	11/11/2022	A	FAVA INDUSTRIA E COMERCIO DE PRODUTOS HOSPITALARE S E ODONTOLOGI COS LTDA.	STAR MIX PRODUTOS ODONTOLOGICO S MEDICOS HOSPITALARES LTDA	FUNDO MUNICIPAL DE SAUDE	ARACAJU	SE	1000	3,2000	0,0000	N/A	2,0062

Fale Conosco: (61) 3315-3990 bps@saude.gov.br  
(61) 3315-3991 www.saude.gov/banco



Ministério da  
Saúde



Ministerio da Saúde  
Secretaria Executiva  
Departamento de Economia da Saúde, Investimentos e Desenvolvimento  
Coordenação Geral de Economia da Saúde

**BPS - Banco de Preços em Saúde**

Quinta-feira 15 Dezembro 2022 14:15

GERAL

Usuário: Ana CARla Schutz Coloneti

BPS

DADOS DO ITEM				DADOS DA COMPRA				DADOS DO FABRICANTE/FORNECEDOR		DADOS DA INSTITUIÇÃO			VALORES				
CÓDIGO BR	DESCRIÇÃO CATMAT	UNIDADE DE FORNECIMENTO	GENÉRICO	DATA COMPRA	MODALIDADE DA COMPRA	DATA INSERÇÃO	TIPO COMPRA	FABRICANTE	FORNECEDOR	NOME DA INSTITUIÇÃO	MUNICÍPIO	UF	QTD ITENS COMPRADOS	PREÇO UNITÁRIO	CMED - PREÇO REGULADO	COMPETÊNCIA CMED	MÉDIA PONDERADA
BR04031 45	HASTE REGULAR, TIPO CORTE:CORTE FINO, NUMERAÇÃO AMERICANA 1:REF. 1190F	UNIDADE	Não	21/10/2022	Pregão	11/11/2022	A	FAVA INDUSTRIA E COMERCIO DE PRODUTOS HOSPITALARES E ODONTOLOGICOS LTDA.	STAR MIX PRODUTOS ODONTOLOGICOS MEDICOS HOSPITALARES LTDA	FUNDO MUNICIPAL DE SAUDE	ARACAJU	SE	1000	3,2000	0,0000	N/A	2,0062
BR04031 45	BROCA ALTA ROTAÇÃO, MATERIAL:AÇO INOXIDÁVEL DIAMANTADA, FORMATO:CÔNICA, CARACTERÍSTICA ADICIONAL:TOPO EM CHAMA, TIPO HASTE:HASTE REGULAR, TIPO CORTE:CORTE FINO, NUMERAÇÃO AMERICANA 1:REF. 1190F	UNIDADE	Não	01/09/2022	Pregão	23/09/2022	A	BESSERDENTAL PRODUTOS ODONTOLOGICOS LTDA	PRIORITTA PRODUTOS HOSPITALARES - EIRELI	FUNDO MUNICIPAL DE SAUDE	MARECHAL CANDIDO RONDON	PR	60	4,9900	0,0000	N/A	2,0062
BR04031 45	BROCA ALTA ROTAÇÃO, MATERIAL:AÇO INOXIDÁVEL DIAMANTADA, FORMATO:CÔNICA, CARACTERÍSTICA ADICIONAL:TOPO EM CHAMA, TIPO HASTE:HASTE REGULAR, TIPO CORTE:CORTE FINO, NUMERAÇÃO AMERICANA 1:REF. 1190F	UNIDADE	Não	17/06/2021	Pregão	05/05/2022	A	MICRODONT MICRO USINAGEM DE PRECISAO LTDA	DENTAL HIGIX PRODUTOS ODONTOLOGICOS MEDICOS HOSPITALARES EIRELI	MUNICIPIO DE JARU	JARU	RO	23	6,3800	0,0000	N/A	2,0062

Fale Conosco: (61) 3315-3990 bps@saude.gov.br  
(61) 3315-3991 www.saude.gov/banco



Ministério da Saúde



Ministerio da Saúde  
Secretaria Execultiva  
Departamento de Economia da Saúde, Investimentos e Desenvolvimento  
Coordenação Geral de Economia da Saúde

**BPS - Banco de Preços em Saúde**

Quinta-feira 15 Dezembro 2022 14:15

GERAL

Usuário: Ana CArla Schutz Coloneti

BPS

DADOS DO ITEM				DADOS DA COMPRA				DADOS DO FABRICANTE/FORNECEDOR		DADOS DA INSTITUIÇÃO			VALORES				
CÓDIGO BR	DESCRIÇÃO CATMAT	UNIDADE DE FORNECIMENTO	GENÉRICO	DATA COMPRA	MODALIDADE DA COMPRA	DATA INSERÇÃO	TIPO COMPRA	FABRICANTE	FORNECEDOR	NOME DA INSTITUIÇÃO	MUNICÍPIO	UF	QTD ITENS COMPRADOS	PREÇO UNITÁRIO	CMED - PREÇO REGULADO	COMPETÊNCIA CMED	MÉDIA PONDERADA

### Observações

#### "Média Ponderada

Emprega a média simples e o desvio-padrão dos preços unitários para desconsiderar os registros com preços unitários menores que a subtração do primeiro pelo segundo e maiores que a soma de ambos. Dos registros restantes, apura-se o quociente do valor total das transações pela quantidade total vendida. Ref.: Estatística para Economistas - 3ª Edição. Rodolfo Hoffmann - Pag. 39. Estes registros com preços unitários extremos são, em muitos casos, resultado de erros de especificação ou de digitação e, portanto, esta seleção homogênea e aumenta a consistência desta medida representativa."

Fale Conosco: (61) 3315-3990 bps@saude.gov.br  
(61) 3315-3991 www.saude.gov/banco



Ministério da Saúde







Ministerio da Saúde  
Secretaria Executiva  
Departamento de Economia da Saúde, Investimentos e Desenvolvimento  
Coordenação Geral de Economia da Saúde

**BPS - Banco de Preços em Saúde**

Quinta-feira 15 Dezembro 2022 14:31

GERAL

Usuário: Ana CARla Schutz Coloneti

**ITENS**

Código BR: 0403372

Descrição CATMAT: BROCA ALTA ROTAÇÃO, MATERIAL:AÇO INOXIDÁVEL DIAMANTADA, FORMATO:ESFÉRICA, TIPO HASTE:HASTE LONGA, TIPO CORTE:CIRÚRGICA, NUMERAÇÃO AMERICANA:1012

**PERÍODO**

Data da Compra: 15/06/2021 à 15/12/2022

**BPS**

DADOS DO ITEM				DADOS DA COMPRA				DADOS DO FABRICANTE/FORNECEDOR		DADOS DA INSTITUIÇÃO			VALORES				
CÓDIGO BR	DESCRIÇÃO CATMAT	UNIDADE DE FORNECIMENTO	GENÉRICO	DATA COMPRA	MODALIDADE DA COMPRA	DATA INSERÇÃO	TIPO COMPRA	FABRICANTE	FORNECEDOR	NOME DA INSTITUIÇÃO	MUNICÍPIO	UF	QTD ITENS COMPRADOS	PREÇO UNITÁRIO	CMED - PREÇO REGULADO	COMPETÊNCIA CMED	MÉDIA PONDERADA
BR0403372	BROCA ALTA ROTAÇÃO, MATERIAL:AÇO INOXIDÁVEL DIAMANTADA, FORMATO:ESFÉRICA, TIPO HASTE:HASTE LONGA, TIPO CORTE:CIRÚRGICA, NUMERAÇÃO	UNIDADE	Não	27/07/2021	Pregão	07/12/2021	A	MICRODONT MICRO USINAGEM DE PRECISAO LTDA	GUSTAVO NICOLINO - EPP	MUNICIPIO DE PONTALINDA	PONTALINDA SP		3	1,3400	0,0000	N/A	2,6114
BR0403372	BROCA ALTA ROTAÇÃO, MATERIAL:AÇO INOXIDÁVEL DIAMANTADA, FORMATO:ESFÉRICA, TIPO HASTE:HASTE LONGA, TIPO CORTE:CIRÚRGICA, NUMERAÇÃO	UNIDADE	Não	07/10/2021	Pregão	21/07/2022	A	METALURGICA FAVA INDUSTRIA E COMERCIO LTDA EM RECUPERACA O JUDICIAL	ATHENA COMERCIO DE PRODUTOS ODONTOLOGICOS MEDICOS E HOSPITALARES - EIRELI	FUNDO MUNICIPAL DE SAUDE DO MUNICIPIO DE ASTORGA	ASTORGA	PR	50	1,9000	0,0000	N/A	2,6114
BR0403372	BROCA ALTA ROTAÇÃO, MATERIAL:AÇO INOXIDÁVEL DIAMANTADA, FORMATO:ESFÉRICA, TIPO HASTE:HASTE	UNIDADE	Não	14/09/2021	Pregão	14/10/2021	A	MICRODONT MICRO USINAGEM DE PRECISAO LTDA	MAXIMA DENTAL IMPORTACAO, EXPORTACAO E COMERCIO DE PRODUTOS ODONTOLOGICO	MUNICIPIO DE CIANORTE	CIANORTE	PR	20	1,9800	0,0000	N/A	2,6114

Fale Conosco: (61) 3315-3990 bps@saude.gov.br  
(61) 3315-3991 www.saude.gov/banco



Ministério da Saúde



Ministerio da Saúde  
Secretaria Executiva  
Departamento de Economia da Saúde, Investimentos e Desenvolvimento  
Coordenação Geral de Economia da Saúde

**BPS - Banco de Preços em Saúde**

Quinta-feira 15 Dezembro 2022 14:31

GERAL

Usuário: Ana CARla Schutz Coloneti

BPS

DADOS DO ITEM				DADOS DA COMPRA				DADOS DO FABRICANTE/FORNECEDOR		DADOS DA INSTITUIÇÃO			VALORES				
CÓDIGO BR	DESCRIÇÃO CATMAT	UNIDADE DE FORNECIMENTO	GENÉRICO	DATA COMPRA	MODALIDADE DA COMPRA	DATA INSERÇÃO	TIPO COMPRA	FABRICANTE	FORNECEDOR	NOME DA INSTITUIÇÃO	MUNICÍPIO	UF	QTD ITENS COMPRADOS	PREÇO UNITÁRIO	CMED - PREÇO REGULADO	COMPETÊNCIA CMED	MÉDIA PONDERADA
BR04033 72	TIPO CORTE:CIRÚRGICA, NUMERAÇÃO AMERICANA:1012	UNIDADE	Não	14/09/2021	Pregão	14/10/2021	A	MICRODONT MICRO USINAGEM DE PRECISAO LTDA	S EIRELI	MUNICIPIO DE CIANORTE	CIANORTE	PR	20	1,9800	0,0000	N/A	2,6114
BR04033 72	BROCA ALTA ROTAÇÃO, MATERIAL:AÇO INOXIDÁVEL DIAMANTADA, FORMATO:ESFÉRICA, TIPO HASTE:HASTE LONGA, TIPO CORTE:CIRÚRGICA, NUMERAÇÃO	UNIDADE	Não	30/08/2022	Pregão	07/10/2022	A	MICRODONT MICRO USINAGEM DE PRECISAO LTDA	DENTAL BH BRASIL COMERCIO DE PRODUTOS ODONTO-MEDICO -HOSPITALAR EIRELI	CONSORCIO INTERMUNICIPA L DO VALE DO SAO FRANCISCO - CONIVALES	AMPARO DE SAO FRANCISCO	SE	772	2,5600	0,0000	N/A	2,6114
BR04033 72	BROCA ALTA ROTAÇÃO, MATERIAL:AÇO INOXIDÁVEL DIAMANTADA, FORMATO:ESFÉRICA, TIPO HASTE:HASTE LONGA, TIPO CORTE:CIRÚRGICA, NUMERAÇÃO	UNIDADE	Não	18/02/2022	Pregão	17/03/2022	A	MICRODONT MICRO USINAGEM DE PRECISAO LTDA	MAXIMA DENTAL IMPORTACAO, EXPORTACAO E COMERCIO DE PRODUTOS ODONTOLOGICO S EIRELI	CONSORCIO INTERMUNICIPA L DO SUL DO ESTADO DE ALAGOAS - CONISUL	PENEDO	AL	14674	2,5900	0,0000	N/A	2,6114
BR04033 72	BROCA ALTA ROTAÇÃO, MATERIAL:AÇO INOXIDÁVEL DIAMANTADA, FORMATO:ESFÉRICA, TIPO HASTE:HASTE LONGA, TIPO CORTE:CIRÚRGICA,	UNIDADE	Não	17/09/2021	Pregão	12/04/2022	A	METALURGICA FAVA INDUSTRIA E COMERCIO LTDA EM RECUPERACA O JUDICIAL	JAMARI COMERCIO E EMPREENDIMEN TOS LTDA - EPP	MUNICIPIO DE CACOAL	CACOAL	RO	50	2,8200	0,0000	N/A	2,6114

Fale Conosco: (61) 3315-3990 bps@saude.gov.br  
(61) 3315-3991 www.saude.gov/banco



Ministério da  
Saúde



Ministerio da Saúde  
Secretaria Executiva  
Departamento de Economia da Saúde, Investimentos e Desenvolvimento  
Coordenação Geral de Economia da Saúde

**BPS - Banco de Preços em Saúde**

Quinta-feira 15 Dezembro 2022 14:31

GERAL

Usuário: Ana CARla Schutz Coloneti

BPS

DADOS DO ITEM				DADOS DA COMPRA				DADOS DO FABRICANTE/FORNECEDOR		DADOS DA INSTITUIÇÃO			VALORES				
CÓDIGO BR	DESCRIÇÃO CATMAT	UNIDADE DE FORNECIMENTO	GENÉRICO	DATA COMPRA	MODALIDADE DA COMPRA	DATA INSERÇÃO	TIPO COMPRA	FABRICANTE	FORNECEDOR	NOME DA INSTITUIÇÃO	MUNICÍPIO	UF	QTD ITENS COMPRADOS	PREÇO UNITÁRIO	CMED - PREÇO REGULADO	COMPETÊNCIA CMED	MÉDIA PONDERADA
BR04033 72	AMERICANA:1012	UNIDADE	Não	17/09/2021	Pregão	12/04/2022	A	METALURGICA FAVA INDUSTRIA E COMERCIO LTDA EM RECUPERACA O JUDICIAL	JAMARI COMERCIO E EMPREENDIMEN TOS LTDA - EPP	MUNICIPIO DE CACOAL	CACOAL	RO	50	2,8200	0,0000	N/A	2,6114
BR04033 72	BROCA ALTA ROTAÇÃO, MATERIAL:AÇO INOXIDÁVEL DIAMANTADA, FORMATO:ESFÉRICA, TIPO HASTE:HASTE LONGA, TIPO CORTE:CIRÚRGICA, NUMERAÇÃO	UNIDADE	Não	14/06/2022	Pregão	07/11/2022	A	MICRODONT MICRO USINAGEM DE PRECISAO LTDA	IN-DENTAL PRODUTOS ODONTOLOGICO S, MEDICOS E HOSPITALARES LTDA - EPP	MUNICIPIO DE CONDADO	CONDADO	PB	50	2,8500	0,0000	N/A	2,6114
BR04033 72	BROCA ALTA ROTAÇÃO, MATERIAL:AÇO INOXIDÁVEL DIAMANTADA, FORMATO:ESFÉRICA, TIPO HASTE:HASTE LONGA, TIPO CORTE:CIRÚRGICA, NUMERAÇÃO	UNIDADE	Não	17/06/2021	Pregão	05/05/2022	A	MICRODONT MICRO USINAGEM DE PRECISAO LTDA	DENTAL HIGIX PRODUTOS ODONTOLOGICO S MEDICOS HOSPITALARES EIRELI	MUNICIPIO DE JARU	JARU	RO	30	4,0500	0,0000	N/A	2,6114
BR04033 72	BROCA ALTA ROTAÇÃO, MATERIAL:AÇO INOXIDÁVEL DIAMANTADA, FORMATO:ESFÉRICA, TIPO HASTE:HASTE LONGA, TIPO	UNIDADE	Não	01/09/2022	Pregão	23/09/2022	A	BESSERDENTA L PRODUTOS ODONTOLOGI COS LTDA	PRIORITTA PRODUTOS HOSPITALARES - EIRELI	FUNDO MUNICIPAL DE SAUDE	MARECHAL CANDIDO RONDON	PR	100	4,9900	0,0000	N/A	2,6114

Fale Conosco: (61) 3315-3990 bps@saude.gov.br  
(61) 3315-3991 www.saude.gov/banco



Ministério da  
Saúde



Ministerio da Saúde  
Secretaria Executiva  
Departamento de Economia da Saúde, Investimentos e Desenvolvimento  
Coordenação Geral de Economia da Saúde

**BPS - Banco de Preços em Saúde**

Quinta-feira 15 Dezembro 2022 14:31

GERAL

Usuário: Ana CARla Schutz Coloneti

BPS

DADOS DO ITEM				DADOS DA COMPRA				DADOS DO FABRICANTE/FORNECEDOR		DADOS DA INSTITUIÇÃO			VALORES				
CÓDIGO BR	DESCRIÇÃO CATMAT	UNIDADE DE FORNECIMENTO	GENÉRICO	DATA COMPRA	MODALIDADE DA COMPRA	DATA INSERÇÃO	TIPO COMPRA	FABRICANTE	FORNECEDOR	NOME DA INSTITUIÇÃO	MUNICÍPIO	UF	QTD ITENS COMPRADOS	PREÇO UNITÁRIO	CMED - PREÇO REGULADO	COMPETÊNCIA CMED	MÉDIA PONDERADA
BR04033 72	NUMERAÇÃO AMERICANA:1012	UNIDADE	Não	01/09/2022	Pregão	23/09/2022	A	BESSERDENTAL PRODUTOS ODONTOLOGICOS LTDA	PRIORITTA PRODUTOS HOSPITALARES - EIRELI	FUNDO MUNICIPAL DE SAUDE	MARECHAL CANDIDO RONDON	PR	100	4,9900	0,0000	N/A	2,6114
BR04033 72	BROCA ALTA ROTAÇÃO, MATERIAL:AÇO INOXIDÁVEL DIAMANTADA, FORMATO:ESFÉRICA, TIPO HASTE:HASTE LONGA, TIPO CORTE:CIRÚRGICA, NUMERAÇÃO	UNIDADE	Não	11/10/2021	Pregão	22/11/2021	A	DENTSPLY INDUSTRIA E COMERCIO LIMITADA	VAL MED PRODUTOS E EQUIPAMENTOS MEDICOS HOSPITALAR LTDA	FUNDO MUNICIPAL DE SAUDE	MAR VERMELHO	AL	30	6,0000	0,0000	N/A	2,6114
BR04033 72	BROCA ALTA ROTAÇÃO, MATERIAL:AÇO INOXIDÁVEL DIAMANTADA, FORMATO:ESFÉRICA, TIPO HASTE:HASTE LONGA, TIPO CORTE:CIRÚRGICA, NUMERAÇÃO	UNIDADE	Não	18/05/2022	Pregão	07/09/2022	A	MICRODONT MICRO USINAGEM DE PRECISAO LTDA	D P AGUIAR EIRELI	FUNDO MUNICIPAL DE SAUDE	BANNACH	PA	6	9,3400	0,0000	N/A	2,6114
BR04033 72	BROCA ALTA ROTAÇÃO, MATERIAL:AÇO INOXIDÁVEL DIAMANTADA, FORMATO:ESFÉRICA, TIPO HASTE:HASTE LONGA, TIPO CORTE:CIRÚRGICA,	UNIDADE	Não	06/07/2022	Pregão	29/09/2022	A	KAVO DO BRASIL INDUSTRIA E COMERCIO LTDA	DENTAL SHOW - COMERCIO DE PRODUTOS ODONTOLOGICOS E HOSPITALARES LTDA - ME	AUTARQUIA MUNICIPAL DE SAUDE DE CAMBIRA	CAMBIRA	PR	30	10,0000	0,0000	N/A	2,6114

Fale Conosco: (61) 3315-3990 bps@saude.gov.br  
(61) 3315-3991 www.saude.gov/banco



Ministério da Saúde



Ministerio da Saúde  
Secretaria Execultiva  
Departamento de Economia da Saúde, Investimentos e Desenvolvimento  
Coordenação Geral de Economia da Saúde

**BPS - Banco de Preços em Saúde**

Quinta-feira 15 Dezembro 2022 14:31

GERAL

Usuário: Ana CARla Schutz Coloneti

BPS

DADOS DO ITEM				DADOS DA COMPRA				DADOS DO FABRICANTE/FORNECEDOR		DADOS DA INSTITUIÇÃO			VALORES				
CÓDIGO BR	DESCRIÇÃO CATMAT	UNIDADE DE FORNECIMENTO	GENÉRICO	DATA COMPRA	MODALIDADE DA COMPRA	DATA INSERÇÃO	TIPO COMPRA	FABRICANTE	FORNECEDOR	NOME DA INSTITUIÇÃO	MUNICÍPIO	UF	QTD ITENS COMPRADOS	PREÇO UNITÁRIO	CMED - PREÇO REGULADO	COMPETÊNCIA CMED	MÉDIA PONDERADA
BR04033 72	AMERICANA:1012	UNIDADE	Não	06/07/2022	Pregão	29/09/2022	A	KAVO DO BRASIL INDUSTRIA E COMERCIO LTDA	DENTAL SHOW - COMERCIO DE PRODUTOS ODONTOLOGICOS E HOSPITALARES LTDA - ME	AUTARQUIA MUNICIPAL DE SAUDE DE CAMBIRA	CAMBIRA	PR	30	10,0000	0,0000	N/A	2,6114

### Observações

#### "Média Ponderada"

Emprega a média simples e o desvio-padrão dos preços unitários para desconsiderar os registros com preços unitários menores que a subtração do primeiro pelo segundo e maiores que a soma de ambos. Dos registros restantes, apura-se o quociente do valor total das transações pela quantidade total vendida. Ref.: Estatística para Economistas - 3ª Edição. Rodolfo Hoffmann - Pag. 39. Estes registros com preços unitários extremos são, em muitos casos, resultado de erros de especificação ou de digitação e, portanto, esta seleção homogênea e aumenta a consistência desta medida representativa."

Fale Conosco: (61) 3315-3990 bps@saude.gov.br  
(61) 3315-3991 www.saude.gov/banco



Ministério da Saúde



Ministerio da Saúde  
Secretaria Executiva  
Departamento de Economia da Saúde, Investimentos e Desenvolvimento  
Coordenação Geral de Economia da Saúde

**BPS - Banco de Preços em Saúde**

Quinta-feira 15 Dezembro 2022 14:35

GERAL

Usuário: Ana CARla Schutz Coloneti

**ITENS**

Código BR: 0406295

Descrição CATMAT: SUGADOR, MATERIAL:PVC/ POLIPROPILENO, TIPO:ENDODÔNTICO, CARACTERÍSTICAS ADICIONAIS:C/ 3 AGULHAS PLÁSTICAS, APRESENTAÇÃO:EMBALAGEM INDIVIDUAL, TIPO USO:ESTÉRIL, DESCARTÁVEL

**PERÍODO**

Data da Compra: 15/06/2021 à 15/12/2022

**BPS**

DADOS DO ITEM				DADOS DA COMPRA				DADOS DO FABRICANTE/FORNECEDOR		DADOS DA INSTITUIÇÃO			VALORES				
CÓDIGO BR	DESCRIÇÃO CATMAT	UNIDADE DE FORNECIMENTO	GENÉRICO	DATA COMPRA	MODALIDADE DA COMPRA	DATA INSERÇÃO	TIPO COMPRA	FABRICANTE	FORNECEDOR	NOME DA INSTITUIÇÃO	MUNICÍPIO	UF	QTD ITENS COMPRADOS	PREÇO UNITÁRIO	CMED - PREÇO REGULADO	COMPETÊNCIA CMED	MÉDIA PONDERADA
BR0406295	SUGADOR, MATERIAL:PVC/ POLIPROPILENO, TIPO:ENDODÔNTICO, CARACTERÍSTICAS ADICIONAIS:C/ 3 AGULHAS PLÁSTICAS, APRESENTAÇÃO:EMBALAGEM INDIVIDUAL, TIPO USO:ESTÉRIL,	UNIDADE	Não	14/06/2022	Pregão	07/11/2022	A	BOMA COMERCIO LTDA.	IN-DENTAL PRODUTOS ODONTOLOGICOS, MEDICOS E HOSPITALARES LTDA - EPP	MUNICIPIO DE CONDADO	CONDADO	PB	500	8,7000	0,0000	N/A	14,5596
BR0406295	SUGADOR, MATERIAL:PVC/ POLIPROPILENO, TIPO:ENDODÔNTICO, CARACTERÍSTICAS ADICIONAIS:C/ 3 AGULHAS PLÁSTICAS, APRESENTAÇÃO:EMBALAGEM INDIVIDUAL, TIPO USO:ESTÉRIL,	UNIDADE	Não	05/08/2021	Pregão	16/05/2022	A	MAQUIRA INDUSTRIA DE PRODUTOS ODONTOLOGICOS LTDA	HTEC PRIME SERVICOS DE MANUTENCAO E COMERCIO DE PRODUTOS HOSPITALARES EIRELI	FUNDO MUNICIPAL DE SAUDE DE GROAIRAS	GROAIRAS	CE	100	11,2500	0,0000	N/A	14,5596

Fale Conosco: (61) 3315-3990 bps@saude.gov.br  
(61) 3315-3991 www.saude.gov/banco



Ministério da Saúde



Ministerio da Saúde  
Secretaria Executiva  
Departamento de Economia da Saúde, Investimentos e Desenvolvimento  
Coordenação Geral de Economia da Saúde

**BPS - Banco de Preços em Saúde**

Quinta-feira 15 Dezembro 2022 14:35

GERAL

Usuário: Ana CARla Schutz Coloneti

BPS

DADOS DO ITEM				DADOS DA COMPRA				DADOS DO FABRICANTE/FORNECEDOR		DADOS DA INSTITUIÇÃO			VALORES				
CÓDIGO BR	DESCRIÇÃO CATMAT	UNIDADE DE FORNECIMENTO	GENÉRICO	DATA COMPRA	MODALIDADE DA COMPRA	DATA INSERÇÃO	TIPO COMPRA	FABRICANTE	FORNECEDOR	NOME DA INSTITUIÇÃO	MUNICÍPIO	UF	QTD ITENS COMPRADOS	PREÇO UNITÁRIO	CMED - PREÇO REGULADO	COMPETÊNCIA CMED	MÉDIA PONDERADA
BR04062 95	SUGADOR, MATERIAL:PVC/ POLIPROPILENO, TIPO:ENDODÔNTICO, CARACTERÍSTICAS ADICIONAIS:C/ 3 AGULHAS PLÁSTICAS, APRESENTAÇÃO:EMBALA GEM INDIVIDUAL, TIPO USO:ESTÉRIL,	UNIDADE	Não	09/09/2021	Pregão	09/11/2021	A	2i PRODUTOS ODONTOLOGI COS E MEDICO HOSPITALARE S LTDA - ME	DENTAL MED EQUIPAMENTOS E MATERIAIS ODONTOLOGICO S E HOSPITALARES LTDA - EPP	FUNDO MUNICIPAL DE SAUDE	CAPANEMA	PR	300	12,8000	0,0000	N/A	14,5596
BR04062 95	SUGADOR, MATERIAL:PVC/ POLIPROPILENO, TIPO:ENDODÔNTICO, CARACTERÍSTICAS ADICIONAIS:C/ 3 AGULHAS PLÁSTICAS, APRESENTAÇÃO:EMBALA GEM INDIVIDUAL, TIPO USO:ESTÉRIL,	UNIDADE	Não	18/02/2022	Pregão	17/03/2022	A	ANDRADE GOMES INDUSTRIA E COMERCIO DE ARTEFATO PLASTICO LTDA	MAXIMA DENTAL IMPORTACAO, EXPORTACAO E COMERCIO DE PRODUTOS ODONTOLOGICO S EIRELI	CONSORCIO INTERMUNICIPA L DO SUL DO ESTADO DE ALAGOAS - CONISUL	PENEDO	AL	10729	14,9000	0,0000	N/A	14,5596
BR04062 95	SUGADOR, MATERIAL:PVC/ POLIPROPILENO, TIPO:ENDODÔNTICO, CARACTERÍSTICAS ADICIONAIS:C/ 3 AGULHAS PLÁSTICAS, APRESENTAÇÃO:EMBALA GEM INDIVIDUAL, TIPO USO:ESTÉRIL,	UNIDADE	Não	05/01/2022	Pregão	30/08/2022	A	FABRICA DE ARTEFATOS METALURGICO S ITA LTDA	MASTERMEDIC DISTRIBUIDORA LTDA	FUNDO MUNICIPAL DE SAUDE DE PIRAQUARA	PIRAQUARA	PR	100	15,9300	0,0000	N/A	14,5596

Fale Conosco: (61) 3315-3990 bps@saude.gov.br  
(61) 3315-3991 www.saude.gov/banco



Ministério da  
Saúde



Ministerio da Saúde  
Secretaria Executiva  
Departamento de Economia da Saúde, Investimentos e Desenvolvimento  
Coordenação Geral de Economia da Saúde

**BPS - Banco de Preços em Saúde**

Quinta-feira 15 Dezembro 2022 14:35

GERAL

Usuário: Ana CArla Schutz Coloneti

BPS

DADOS DO ITEM				DADOS DA COMPRA				DADOS DO FABRICANTE/FORNECEDOR		DADOS DA INSTITUIÇÃO			VALORES				
CÓDIGO BR	DESCRIÇÃO CATMAT	UNIDADE DE FORNECIMENTO	GENÉRICO	DATA COMPRA	MODALIDADE DA COMPRA	DATA INSERÇÃO	TIPO COMPRA	FABRICANTE	FORNECEDOR	NOME DA INSTITUIÇÃO	MUNICÍPIO	UF	QTD ITENS COMPRADOS	PREÇO UNITÁRIO	CMED - PREÇO REGULADO	COMPETÊNCIA CMED	MÉDIA PONDERADA
BR04062 95	SUGADOR, MATERIAL:PVC/ POLIPROPILENO, TIPO:ENDODÔNTICO, CARACTERÍSTICAS ADICIONAIS:C/ 3 AGULHAS PLÁSTICAS, APRESENTAÇÃO:EMBALA GEM INDIVIDUAL, TIPO USO:ESTÉRIL,	UNIDADE	Não	12/04/2022	Pregão	05/05/2022	A	ANGELUS INDUSTRIA DE PRODUTOS ODONTOLOGI COS S/A	MBR FERNANDES - EPP	MUNICIPIO DE CACOAL	CACOAL	RO	500	40,0000	0,0000	N/A	14,5596

### Observações

#### "Média Ponderada"

Emprega a média simples e o desvio-padrão dos preços unitários para desconsiderar os registros com preços unitários menores que a subtração do primeiro pelo segundo e maiores que a soma de ambos. Dos registros restantes, apura-se o quociente do valor total das transações pela quantidade total vendida. Ref.: Estatística para Economistas - 3ª Edição. Rodolfo Hoffmann - Pag. 39. Estes registros com preços unitários extremos são, em muitos casos, resultado de erros de especificação ou de digitação e, portanto, esta seleção homogênea e aumenta a consistência desta medida representativa."

Fale Conosco: (61) 3315-3990 bps@saude.gov.br  
(61) 3315-3991 www.saude.gov/banco



Ministério da  
Saúde





Ministerio da Saúde  
Secretaria Executiva  
Departamento de Economia da Saúde, Investimentos e Desenvolvimento  
Coordenação Geral de Economia da Saúde

**BPS - Banco de Preços em Saúde**

Quinta-feira 15 Dezembro 2022 14:41

GERAL

Usuário: Ana CARla Schutz Coloneti

**ITENS**

Código BR: 0403371

Descrição CATMAT: BROCA ALTA ROTAÇÃO, MATERIAL:AÇO INOXIDÁVEL DIAMANTADA, FORMATO:ESFÉRICA, TIPO HASTE:HASTE LONGA, TIPO CORTE:CIRÚRGICA, NUMERAÇÃO AMERICANA:1011

**PERÍODO**

Data da Compra: 15/06/2021 à 15/12/2022

**BPS**

DADOS DO ITEM				DADOS DA COMPRA				DADOS DO FABRICANTE/FORNECEDOR		DADOS DA INSTITUIÇÃO			VALORES				
CÓDIGO BR	DESCRIÇÃO CATMAT	UNIDADE DE FORNECIMENTO	GENÉRICO	DATA COMPRA	MODALIDADE DA COMPRA	DATA INSERÇÃO	TIPO COMPRA	FABRICANTE	FORNECEDOR	NOME DA INSTITUIÇÃO	MUNICÍPIO	UF	QTD ITENS COMPRADOS	PREÇO UNITÁRIO	CMED - PREÇO REGULADO	COMPETÊNCIA CMED	MÉDIA PONDERADA
BR0403371	BROCA ALTA ROTAÇÃO, MATERIAL:AÇO INOXIDÁVEL DIAMANTADA, FORMATO:ESFÉRICA, TIPO HASTE:HASTE LONGA, TIPO CORTE:CIRÚRGICA, NUMERAÇÃO	UNIDADE	Não	27/07/2021	Pregão	07/12/2021	A	MICRODONT MICRO USINAGEM DE PRECISAO LTDA	GUSTAVO NICOLINO - EPP	MUNICIPIO DE PONTALINDA	PONTALINDA	SP	3	1,3400	0,0000	N/A	2,5731
BR0403371	BROCA ALTA ROTAÇÃO, MATERIAL:AÇO INOXIDÁVEL DIAMANTADA, FORMATO:ESFÉRICA, TIPO HASTE:HASTE LONGA, TIPO CORTE:CIRÚRGICA, NUMERAÇÃO	UNIDADE	Não	09/09/2021	Pregão	09/11/2021	A	3R - INDUSTRIA E COMERCIO LTDA	MAXIMA DENTAL IMPORTACAO, EXPORTACAO E COMERCIO DE PRODUTOS ODONTOLOGICOS EIRELI	FUNDO MUNICIPAL DE SAUDE	CAPANEMA	PR	50	1,8900	0,0000	N/A	2,5731
BR0403371	BROCA ALTA ROTAÇÃO, MATERIAL:AÇO INOXIDÁVEL DIAMANTADA, FORMATO:ESFÉRICA, TIPO HASTE:HASTE	UNIDADE	Não	24/06/2021	Pregão	02/08/2022	A	MICRODONT MICRO USINAGEM DE PRECISAO LTDA	M B DE ARAUJO XAVIER - MBX PRODUTOS MEDICOS HOSPITALARES E ODONTOLOGICO	MUNICIPIO DE TUCUMA	TUCUMA	PA	20	2,0000	0,0000	N/A	2,5731

Fale Conosco: (61) 3315-3990 bps@saude.gov.br  
(61) 3315-3991 www.saude.gov/banco



Ministério da Saúde



Ministerio da Saúde  
Secretaria Executiva  
Departamento de Economia da Saúde, Investimentos e Desenvolvimento  
Coordenação Geral de Economia da Saúde

**BPS - Banco de Preços em Saúde**

Quinta-feira 15 Dezembro 2022 14:41

GERAL

Usuário: Ana CARla Schutz Coloneti

BPS

DADOS DO ITEM				DADOS DA COMPRA				DADOS DO FABRICANTE/FORNECEDOR		DADOS DA INSTITUIÇÃO			VALORES				
CÓDIGO BR	DESCRIÇÃO CATMAT	UNIDADE DE FORNECIMENTO	GENÉRICO	DATA COMPRA	MODALIDADE DA COMPRA	DATA INSERÇÃO	TIPO COMPRA	FABRICANTE	FORNECEDOR	NOME DA INSTITUIÇÃO	MUNICÍPIO	UF	QTD ITENS COMPRADOS	PREÇO UNITÁRIO	CMED - PREÇO REGULADO	COMPETÊNCIA CMED	MÉDIA PONDERADA
BR04033 71	TIPO CORTE:CIRÚRGICA, NUMERAÇÃO AMERICANA:1011	UNIDADE	Não	24/06/2021	Pregão	02/08/2022	A	MICRODONT MICRO USINAGEM DE PRECISAO LTDA	S	MUNICIPIO DE TUCUMA	TUCUMA	PA	20	2,0000	0,0000	N/A	2,5731
BR04033 71	BROCA ALTA ROTAÇÃO, MATERIAL:AÇO INOXIDÁVEL DIAMANTADA, FORMATO:ESFÉRICA, TIPO HASTE:HASTE LONGA, TIPO CORTE:CIRÚRGICA, NUMERAÇÃO	UNIDADE	Não	24/06/2021	Pregão	17/08/2022	A	MICRODONT MICRO USINAGEM DE PRECISAO LTDA	M B DE ARAUJO XAVIER - MBX PRODUTOS MEDICOS HOSPITALARES E ODONTOLOGICO S	MUNICIPIO DE TUCUMA	TUCUMA	PA	20	2,0000	0,0000	N/A	2,5731
BR04033 71	BROCA ALTA ROTAÇÃO, MATERIAL:AÇO INOXIDÁVEL DIAMANTADA, FORMATO:ESFÉRICA, TIPO HASTE:HASTE LONGA, TIPO CORTE:CIRÚRGICA, NUMERAÇÃO	UNIDADE	Não	07/10/2021	Pregão	21/07/2022	A	MICRODONT MICRO USINAGEM DE PRECISAO LTDA	ATHENA COMERCIO DE PRODUTOS ODONTOLOGICO S MEDICOS E HOSPITALARES - EIRELI	FUNDO MUNICIPAL DE SAUDE DO MUNICIPIO DE ASTORGA	ASTORGA	PR	50	2,1000	0,0000	N/A	2,5731
BR04033 71	BROCA ALTA ROTAÇÃO, MATERIAL:AÇO INOXIDÁVEL DIAMANTADA, FORMATO:ESFÉRICA, TIPO HASTE:HASTE LONGA, TIPO CORTE:CIRÚRGICA,	UNIDADE	Não	18/02/2022	Pregão	17/03/2022	A	MICRODONT MICRO USINAGEM DE PRECISAO LTDA	MAXIMA DENTAL IMPORTACAO, EXPORTACAO E COMERCIO DE PRODUTOS ODONTOLOGICO S EIRELI	CONSORCIO INTERMUNICIPA L DO SUL DO ESTADO DE ALAGOAS - CONISUL	PENEDO	AL	11970	2,5600	0,0000	N/A	2,5731

Fale Conosco: (61) 3315-3990 bps@saude.gov.br  
(61) 3315-3991 www.saude.gov/banco



Ministério da  
Saúde



Ministerio da Saúde  
Secretaria Executiva  
Departamento de Economia da Saúde, Investimentos e Desenvolvimento  
Coordenação Geral de Economia da Saúde

**BPS - Banco de Preços em Saúde**

Quinta-feira 15 Dezembro 2022 14:41

GERAL

Usuário: Ana CARla Schutz Coloneti

BPS

DADOS DO ITEM				DADOS DA COMPRA				DADOS DO FABRICANTE/FORNECEDOR		DADOS DA INSTITUIÇÃO			VALORES				
CÓDIGO BR	DESCRIÇÃO CATMAT	UNIDADE DE FORNECIMENTO	GENÉRICO	DATA COMPRA	MODALIDADE DA COMPRA	DATA INSERÇÃO	TIPO COMPRA	FABRICANTE	FORNECEDOR	NOME DA INSTITUIÇÃO	MUNICÍPIO	UF	QTD ITENS COMPRADOS	PREÇO UNITÁRIO	CMED - PREÇO REGULADO	COMPETÊNCIA CMED	MÉDIA PONDERADA
BR04033 71	AMERICANA:1011	UNIDADE	Não	18/02/2022	Pregão	17/03/2022	A	MICRODONT MICRO USINAGEM DE PRECISAO LTDA	MAXIMA DENTAL IMPORTACAO, EXPORTACAO E COMERCIO DE PRODUTOS ODONTOLOGICOS EIRELI	CONSORCIO INTERMUNICIPAL DO SUL DO ESTADO DE ALAGOAS - CONISUL	PENEDO	AL	11970	2,5600	0,0000	N/A	2,5731
BR04033 71	BROCA ALTA ROTAÇÃO, MATERIAL:AÇO INOXIDÁVEL DIAMANTADA, FORMATO:ESFÉRICA, TIPO HASTE:HASTE LONGA, TIPO CORTE:CIRÚRGICA, NUMERAÇÃO	UNIDADE	Não	01/09/2022	Pregão	23/09/2022	A	BESSERDENTAL PRODUTOS ODONTOLOGICOS LTDA	PRIORITTA PRODUTOS HOSPITALARES - EIRELI	FUNDO MUNICIPAL DE SAUDE	MARECHAL CANDIDO RONDON	PR	100	4,9900	0,0000	N/A	2,5731
BR04033 71	BROCA ALTA ROTAÇÃO, MATERIAL:AÇO INOXIDÁVEL DIAMANTADA, FORMATO:ESFÉRICA, TIPO HASTE:HASTE LONGA, TIPO CORTE:CIRÚRGICA, NUMERAÇÃO	UNIDADE	Não	14/06/2022	Pregão	07/11/2022	A	KAVO DO BRASIL INDUSTRIA E COMERCIO LTDA	IN-DENTAL PRODUTOS ODONTOLOGICOS, MEDICOS E HOSPITALARES LTDA - EPP	MUNICIPIO DE CONDADO	CONDADO	PB	20	9,7000	0,0000	N/A	2,5731

Fale Conosco: (61) 3315-3990 bps@saude.gov.br  
(61) 3315-3991 www.saude.gov/banco



Ministério da Saúde



Ministerio da Saúde  
Secretaria Execultiva  
Departamento de Economia da Saúde, Investimentos e Desenvolvimento  
Coordenação Geral de Economia da Saúde

**BPS - Banco de Preços em Saúde**

Quinta-feira 15 Dezembro 2022 14:41

GERAL

Usuário: Ana CArla Schutz Coloneti

BPS

DADOS DO ITEM				DADOS DA COMPRA				DADOS DO FABRICANTE/FORNECEDOR		DADOS DA INSTITUIÇÃO			VALORES				
CÓDIGO BR	DESCRIÇÃO CATMAT	UNIDADE DE FORNECIMENTO	GENÉRICO	DATA COMPRA	MODALIDADE DA COMPRA	DATA INSERÇÃO	TIPO COMPRA	FABRICANTE	FORNECEDOR	NOME DA INSTITUIÇÃO	MUNICÍPIO	UF	QTD ITENS COMPRADOS	PREÇO UNITÁRIO	CMED - PREÇO REGULADO	COMPETÊNCIA CMED	MÉDIA PONDERADA

### Observações

#### "Média Ponderada

Emprega a média simples e o desvio-padrão dos preços unitários para desconsiderar os registros com preços unitários menores que a subtração do primeiro pelo segundo e maiores que a soma de ambos. Dos registros restantes, apura-se o quociente do valor total das transações pela quantidade total vendida. Ref.: Estatística para Economistas - 3ª Edição. Rodolfo Hoffmann - Pag. 39. Estes registros com preços unitários extremos são, em muitos casos, resultado de erros de especificação ou de digitação e, portanto, esta seleção homogênea e aumenta a consistência desta medida representativa."

Fale Conosco: (61) 3315-3990 bps@saude.gov.br  
(61) 3315-3991 www.saude.gov/banco



Ministério da Saúde



Ministerio da Saúde  
Secretaria Executiva  
Departamento de Economia da Saúde, Investimentos e Desenvolvimento  
Coordenação Geral de Economia da Saúde

**BPS - Banco de Preços em Saúde**

Quinta-feira 15 Dezembro 2022 14:51

GERAL

Usuário: Ana CARla Schutz Coloneti

**ITENS**

Código BR: 0403172

Descrição CATMAT: BROCA ALTA ROTAÇÃO, MATERIAL:CARBIDE, FORMATO:ESFÉRICA, TIPO HASTE:HASTE REGULAR, TIPO CORTE:CORTE MÉDIO, NUMERAÇÃO AMERICANA 1:REF. 2

**PERÍODO**

Data da Compra: 15/06/2021 à 15/12/2022

**BPS**

DADOS DO ITEM				DADOS DA COMPRA				DADOS DO FABRICANTE/FORNECEDOR		DADOS DA INSTITUIÇÃO			VALORES				
CÓDIGO BR	DESCRIÇÃO CATMAT	UNIDADE DE FORNECIMENTO	GENÉRICO	DATA COMPRA	MODALIDADE DA COMPRA	DATA INSERÇÃO	TIPO COMPRA	FABRICANTE	FORNECEDOR	NOME DA INSTITUIÇÃO	MUNICÍPIO	UF	QTD ITENS COMPRADOS	PREÇO UNITÁRIO	CMED - PREÇO REGULADO	COMPETÊNCIA CMED	MÉDIA PONDERADA
BR0403172	BROCA ALTA ROTAÇÃO, MATERIAL:CARBIDE, FORMATO:ESFÉRICA, TIPO HASTE:HASTE REGULAR, TIPO CORTE:CORTE MÉDIO, NUMERAÇÃO	UNIDADE	Não	16/08/2022	Pregão	27/09/2022	A	MICRODONT MICRO USINAGEM DE PRECISAO LTDA	MEGA DENTAL IMPORTACAO, EXPORTACAO E COMERCIO DE PRODUTOS ODONTOLOGICOS EIRELI - ME	FUNDO MUNICIPAL DE SAUDE DE RIBEIRAO DO PINHAL	RIBEIRAO DO PINHAL	PR	10	5,0900	0,0000	N/A	6,5364
BR0403172	BROCA ALTA ROTAÇÃO, MATERIAL:CARBIDE, FORMATO:ESFÉRICA, TIPO HASTE:HASTE REGULAR, TIPO CORTE:CORTE MÉDIO, NUMERAÇÃO	UNIDADE	Não	05/08/2021	Pregão	16/05/2022	A	MICRODONT MICRO USINAGEM DE PRECISAO LTDA	HTEC PRIME SERVICOS DE MANUTENCAO E COMERCIO DE PRODUTOS HOSPITALARES EIRELI	FUNDO MUNICIPAL DE SAUDE DE GROAIRAS	GROAIRAS	CE	100	6,4900	0,0000	N/A	6,5364
BR0403172	BROCA ALTA ROTAÇÃO, MATERIAL:CARBIDE, FORMATO:ESFÉRICA, TIPO HASTE:HASTE REGULAR, TIPO CORTE:CORTE MÉDIO, NUMERAÇÃO	UNIDADE	Não	24/06/2021	Pregão	17/08/2022	A	KAVO DO BRASIL INDUSTRIA E COMERCIO LTDA	M B DE ARAUJO XAVIER - MBX PRODUTOS MEDICOS HOSPITALARES E ODONTOLOGICOS	MUNICIPIO DE TUCUMA	TUCUMA	PA	10	7,0000	0,0000	N/A	6,5364

Fale Conosco: (61) 3315-3990 bps@saude.gov.br  
(61) 3315-3991 www.saude.gov/banco



Ministério da Saúde



Ministerio da Saúde  
Secretaria Execultiva  
Departamento de Economia da Saúde, Investimentos e Desenvolvimento  
Coordenação Geral de Economia da Saúde

**BPS - Banco de Preços em Saúde**

Quinta-feira 15 Dezembro 2022 14:51

GERAL

Usuário: Ana CArla Schutz Coloneti

BPS

DADOS DO ITEM				DADOS DA COMPRA				DADOS DO FABRICANTE/FORNECEDOR		DADOS DA INSTITUIÇÃO			VALORES				
CÓDIGO BR	DESCRIÇÃO CATMAT	UNIDADE DE FORNECIMENTO	GENÉRICO	DATA COMPRA	MODALIDADE DA COMPRA	DATA INSERÇÃO	TIPO COMPRA	FABRICANTE	FORNECEDOR	NOME DA INSTITUIÇÃO	MUNICÍPIO	UF	QTD ITENS COMPRADOS	PREÇO UNITÁRIO	CMED - PREÇO REGULADO	COMPETÊNCIA CMED	MÉDIA PONDERADA

### Observações

#### "Média Ponderada"

Emprega a média simples e o desvio-padrão dos preços unitários para desconsiderar os registros com preços unitários menores que a subtração do primeiro pelo segundo e maiores que a soma de ambos. Dos registros restantes, apura-se o quociente do valor total das transações pela quantidade total vendida. Ref.: Estatística para Economistas - 3ª Edição. Rodolfo Hoffmann - Pag. 39. Estes registros com preços unitários extremos são, em muitos casos, resultado de erros de especificação ou de digitação e, portanto, esta seleção homogênea e aumenta a consistência desta medida representativa."

Fale Conosco: (61) 3315-3990 bps@saude.gov.br  
(61) 3315-3991 www.saude.gov/banco



Ministério da Saúde



Ministerio da Saúde  
Secretaria Executiva  
Departamento de Economia da Saúde, Investimentos e Desenvolvimento  
Coordenação Geral de Economia da Saúde

**BPS - Banco de Preços em Saúde**

Quinta-feira 15 Dezembro 2022 15:21

GERAL

Usuário: Ana CARla Schutz Coloneti

**ITENS**

Código BR: 0403178

Descrição CATMAT: BROCA ALTA ROTAÇÃO, MATERIAL:CARBIDE, FORMATO:ESFÉRICA, TIPO HASTE:HASTE REGULAR, TIPO CORTE:CORTE MÉDIO, NUMERAÇÃO AMERICANA 1:REF. 8

**PERÍODO**

Data da Compra: 15/06/2021 à 15/12/2022

**BPS**

DADOS DO ITEM				DADOS DA COMPRA				DADOS DO FABRICANTE/FORNECEDOR		DADOS DA INSTITUIÇÃO			VALORES				
CÓDIGO BR	DESCRIÇÃO CATMAT	UNIDADE DE FORNECIMENTO	GENÉRICO	DATA COMPRA	MODALIDADE DA COMPRA	DATA INSERÇÃO	TIPO COMPRA	FABRICANTE	FORNECEDOR	NOME DA INSTITUIÇÃO	MUNICÍPIO	UF	QTD ITENS COMPRADOS	PREÇO UNITÁRIO	CMED - PREÇO REGULADO	COMPETÊNCIA CMED	MÉDIA PONDERADA
BR0403178	BROCA ALTA ROTAÇÃO, MATERIAL:CARBIDE, FORMATO:ESFÉRICA, TIPO HASTE:HASTE REGULAR, TIPO CORTE:CORTE MÉDIO, NUMERAÇÃO	UNIDADE	Não	09/12/2021	Pregão	28/01/2022	A	MICRODONT MICRO USINAGEM DE PRECISAO LTDA	E.C. DOS SANTOS COMERCIAL EIRELI	FUNDO MUNICIPAL DE SAUDE DE FLORIDA	FLORIDA	PR	12	4,6000	0,0000	N/A	5,6378
BR0403178	BROCA ALTA ROTAÇÃO, MATERIAL:CARBIDE, FORMATO:ESFÉRICA, TIPO HASTE:HASTE REGULAR, TIPO CORTE:CORTE MÉDIO, NUMERAÇÃO	UNIDADE	Não	18/02/2022	Pregão	17/03/2022	A	KAVO DO BRASIL INDUSTRIA E COMERCIO LTDA	MAXIMA DENTAL IMPORTACAO, EXPORTACAO E COMERCIO DE PRODUTOS ODONTOLOGICO S EIRELI	CONSORCIO INTERMUNICIPAL DO SUL DO ESTADO DE ALAGOAS - CONISUL	PENEDO	AL	5754	5,6400	0,0000	N/A	5,6378

**Observações**

**"Média Ponderada**

Emprega a média simples e o desvio-padrão dos preços unitários para desconsiderar os registros com preços unitários menores que a subtração do primeiro pelo segundo e maiores que a soma de ambos. Dos registros restantes, apura-se o quociente do valor total das transações pela quantidade total vendida. Ref.: Estatística para Economistas - 3ª Edição. Rodolfo Hoffmann - Pag. 39. Estes registros com preços unitários extremos são, em muitos casos, resultado de erros de especificação ou de digitação e, portanto, esta seleção homogênea e aumenta a consistência desta medida representativa."

Fale Conosco: (61) 3315-3990 bps@saude.gov.br  
(61) 3315-3991 www.saude.gov/banco



Ministério da Saúde



Ministerio da Saúde  
Secretaria Executiva  
Departamento de Economia da Saúde, Investimentos e Desenvolvimento  
Coordenação Geral de Economia da Saúde

**BPS - Banco de Preços em Saúde**

Quinta-feira 15 Dezembro 2022 16:06

GERAL

Usuário: Ana CARla Schutz Coloneti

**ITENS**

Código BR: 0413383

Descrição CATMAT: ALAVANCA ODONTOLÓGICA, MATERIAL:AÇO INOXIDÁVEL, TIPO:APICAL, CARACTERÍSTICAS ADICIONAIS:RETA, REFERÊNCIA:Nº 304, ESTERILIDADE:AUTOCLAVÁVEL

**PERÍODO**

Data da Compra: 15/06/2021 à 15/12/2022

**BPS**

DADOS DO ITEM				DADOS DA COMPRA				DADOS DO FABRICANTE/FORNECEDOR		DADOS DA INSTITUIÇÃO			VALORES				
CÓDIGO BR	DESCRIÇÃO CATMAT	UNIDADE DE FORNECIMENTO	GENÉRICO	DATA COMPRA	MODALIDADE DA COMPRA	DATA INSERÇÃO	TIPO COMPRA	FABRICANTE	FORNECEDOR	NOME DA INSTITUIÇÃO	MUNICÍPIO	UF	QTD ITENS COMPRADOS	PREÇO UNITÁRIO	CMED - PREÇO REGULADO	COMPETÊNCIA CMED	MÉDIA PONDERADA
BR0413383	ALAVANCA ODONTOLÓGICA, MATERIAL:AÇO INOXIDÁVEL, TIPO:APICAL, CARACTERÍSTICAS ADICIONAIS:RETA, REFERÊNCIA:Nº 304, ESTERILIDADE:AUTOCLAVÁVEL	UNIDADE	Não	07/10/2021	Pregão	21/07/2022	A	6B INVENT GERMANY INOX CE - BRASIL, IMPORTACAO E EXPORTACAO - EIRELI	ATHENA COMERCIO DE PRODUTOS ODONTOLOGICOS MEDICOS E HOSPITALARES - EIRELI	FUNDO MUNICIPAL DE SAUDE DO MUNICIPIO DE ASTORGA	ASTORGA	PR	15	22,9800	0,0000	N/A	24,0886
BR0413383	ALAVANCA ODONTOLÓGICA, MATERIAL:AÇO INOXIDÁVEL, TIPO:APICAL, CARACTERÍSTICAS ADICIONAIS:RETA, REFERÊNCIA:Nº 304, ESTERILIDADE:AUTOCLAVÁVEL	UNIDADE	Não	06/07/2022	Pregão	29/09/2022	A	MAQUIRA INDUSTRIA DE PRODUTOS ODONTOLOGICOS LTDA	VERDE DISTRIBUIDORA DE MEDICAMENTOS LTDA	AUTARQUIA MUNICIPAL DE SAUDE DE CAMBIRA	CAMBIRA	PR	20	24,9200	0,0000	N/A	24,0886

Fale Conosco: (61) 3315-3990 bps@saude.gov.br  
(61) 3315-3991 www.saude.gov/banco



Ministério da Saúde





Ministerio da Saúde  
Secretaria Executiva  
Departamento de Economia da Saúde, Investimentos e Desenvolvimento  
Coordenação Geral de Economia da Saúde

**BPS - Banco de Preços em Saúde**

Quinta-feira 15 Dezembro 2022 16:06

GERAL

Usuário: Ana CArla Schutz Coloneti

BPS

DADOS DO ITEM				DADOS DA COMPRA				DADOS DO FABRICANTE/FORNECEDOR		DADOS DA INSTITUIÇÃO			VALORES				
CÓDIGO BR	DESCRIÇÃO CATMAT	UNIDADE DE FORNECIMENTO	GENÉRICO	DATA COMPRA	MODALIDADE DA COMPRA	DATA INSERÇÃO	TIPO COMPRA	FABRICANTE	FORNECEDOR	NOME DA INSTITUIÇÃO	MUNICÍPIO	UF	QTD ITENS COMPRADOS	PREÇO UNITÁRIO	CMED - PREÇO REGULADO	COMPETÊNCIA CMED	MÉDIA PONDERADA
BR04133 83	ALAVANCA ODONTOLÓGICA, MATERIAL:AÇO INOXIDÁVEL, TIPO:APICAL, CARACTERÍSTICAS ADICIONAIS:RETA, REFERÊNCIA:Nº 304, ESTERILIDADE:AUTOCLAVÁVEL	UNIDADE	Não	31/08/2022	Pregão	11/10/2022	A	IMPLANTEC MATERIAIS MEDICOS E HOSPITALARES LTDA	MEGA DENTAL IMPORTACAO, EXPORTACAO E COMERCIO DE PRODUTOS ODONTOLOGICOS EIRELI - ME	MUNICIPIO DE JARU	JARU	RO	18	30,2700	0,0000	N/A	24,0886

### Observações

#### "Média Ponderada"

Emprega a média simples e o desvio-padrão dos preços unitários para desconsiderar os registros com preços unitários menores que a subtração do primeiro pelo segundo e maiores que a soma de ambos. Dos registros restantes, apura-se o quociente do valor total das transações pela quantidade total vendida. Ref.: Estatística para Economistas - 3ª Edição. Rodolfo Hoffmann - Pag. 39. Estes registros com preços unitários extremos são, em muitos casos, resultado de erros de especificação ou de digitação e, portanto, esta seleção homogênea e aumenta a consistência desta medida representativa."

Fale Conosco: (61) 3315-3990 bps@saude.gov.br  
(61) 3315-3991 www.saude.gov/banco



Ministério da Saúde



Ministerio da Saúde  
Secretaria Executiva  
Departamento de Economia da Saúde, Investimentos e Desenvolvimento  
Coordenação Geral de Economia da Saúde

**BPS - Banco de Preços em Saúde**

Quinta-feira 15 Dezembro 2022 16:11

GERAL

Usuário: Ana CARla Schutz Coloneti

**ITENS**

Código BR: 0453232

Descrição CATMAT: GAS REFRIGERANTE ODONTOLÓGICO, APLICAÇÃO:TESTE DE VITALIDADE PULPAR, APRESENTAÇÃO:AEROSOL, TEMPERATURA:CERCA DE -50°C

**PERÍODO**

Data da Compra: 15/06/2021 à 15/12/2022

**BPS**

DADOS DO ITEM				DADOS DA COMPRA				DADOS DO FABRICANTE/FORNECEDOR		DADOS DA INSTITUIÇÃO			VALORES				
CÓDIGO BR	DESCRIÇÃO CATMAT	UNIDADE DE FORNECIMENTO	GENÉRICO	DATA COMPRA	MODALIDADE DA COMPRA	DATA INSERÇÃO	TIPO COMPRA	FABRICANTE	FORNECEDOR	NOME DA INSTITUIÇÃO	MUNICÍPIO	UF	QTD ITENS COMPRADOS	PREÇO UNITÁRIO	CMED - PREÇO REGULADO	COMPETÊNCIA CMED	MÉDIA PONDERADA
BR0453232	GAS REFRIGERANTE ODONTOLÓGICO, APLICAÇÃO:TESTE DE VITALIDADE PULPAR, APRESENTAÇÃO:AEROSOL, TEMPERATURA:CERCA DE -50°C	UNIDADE	Não	14/09/2021	Pregão	14/10/2021	A	MAQUIRA INDUSTRIA DE PRODUTOS ODONTOLÓGICOS LTDA	DENTAL PREMIUM LTDA	MUNICIPIO DE CIANORTE	CIANORTE	PR	15	23,4000	0,0000	N/A	26,9447
BR0453232	GAS REFRIGERANTE ODONTOLÓGICO, APLICAÇÃO:TESTE DE VITALIDADE PULPAR, APRESENTAÇÃO:AEROSOL, TEMPERATURA:CERCA DE -50°C	UNIDADE	Não	26/07/2022	Pregão	16/08/2022	A	SOUZA & LEONARDI LTDA - ME	CENTRAL LIFE DISTRIBUIDORA DE PRODUTOS PARA SAUDE LTDA	FUNDO MUNICIPAL DE SAUDE	ARACAJU	SE	30	23,9000	0,0000	N/A	26,9447
BR0453232	GAS REFRIGERANTE ODONTOLÓGICO, APLICAÇÃO:TESTE DE VITALIDADE PULPAR, APRESENTAÇÃO:AEROSOL, TEMPERATURA:CERCA DE -50°C	UNIDADE	Não	09/09/2021	Pregão	09/11/2021	A	MAQUIRA INDUSTRIA DE PRODUTOS ODONTOLÓGICOS LTDA	ODONTOMEDI - PRODUTOS ODONTOLÓGICOS E HOSPITALARES LTDA - EPP	FUNDO MUNICIPAL DE SAUDE	CAPANEMA	PR	13	24,6400	0,0000	N/A	26,9447

Fale Conosco: (61) 3315-3990 bps@saude.gov.br  
(61) 3315-3991 www.saude.gov/banco



Ministério da Saúde



Ministerio da Saúde  
Secretaria Executiva  
Departamento de Economia da Saúde, Investimentos e Desenvolvimento  
Coordenação Geral de Economia da Saúde

**BPS - Banco de Preços em Saúde**

Quinta-feira 15 Dezembro 2022 16:11

GERAL

Usuário: Ana CARla Schutz Coloneti

BPS

DADOS DO ITEM				DADOS DA COMPRA				DADOS DO FABRICANTE/FORNECEDOR		DADOS DA INSTITUIÇÃO			VALORES				
CÓDIGO BR	DESCRIÇÃO CATMAT	UNIDADE DE FORNECIMENTO	GENÉRICO	DATA COMPRA	MODALIDADE DA COMPRA	DATA INSERÇÃO	TIPO COMPRA	FABRICANTE	FORNECEDOR	NOME DA INSTITUIÇÃO	MUNICÍPIO	UF	QTD ITENS COMPRADOS	PREÇO UNITÁRIO	CMED - PREÇO REGULADO	COMPETÊNCIA CMED	MÉDIA PONDERADA
BR04532 32	GAS REFRIGERANTE ODONTOLÓGICO, APLICAÇÃO:TESTE DE VITALIDADE PULPAR, APRESENTAÇÃO:AEROSOL, TEMPERATURA:CERCA	UNIDADE	Não	05/01/2022	Pregão	22/08/2022	A	MAQUIRA INDUSTRIA DE PRODUTOS ODONTOLOGICOS LTDA	DENTAL PREMIUM LTDA	FUNDO MUNICIPAL DE SAUDE DE PIRAQUARA	PIRAQUARA	PR	25	25,0000	0,0000	N/A	26,9447
BR04532 32	GAS REFRIGERANTE ODONTOLÓGICO, APLICAÇÃO:TESTE DE VITALIDADE PULPAR, APRESENTAÇÃO:AEROSOL, TEMPERATURA:CERCA	UNIDADE	Não	02/06/2022	Pregão	14/09/2022	A	LEONARDI COMERCIO DE PRODUTOS PARA SAUDE LTDA - EPP	POSSATTO & MARCELLO LTDA - ME	AUTARQUIA MUNICIPAL DE SAUDE DE APUCARANA A M S	APUCARANA	PR	100	26,9900	0,0000	N/A	26,9447
BR04532 32	GAS REFRIGERANTE ODONTOLÓGICO, APLICAÇÃO:TESTE DE VITALIDADE PULPAR, APRESENTAÇÃO:AEROSOL, TEMPERATURA:CERCA	UNIDADE	Não	31/08/2022	Pregão	11/10/2022	A	LEONARDI COMERCIO DE PRODUTOS PARA SAUDE LTDA - EPP	MEGA DENTAL IMPORTACAO, EXPORTACAO E COMERCIO DE PRODUTOS ODONTOLOGICOS EIRELI - ME	MUNICIPIO DE JARU	JARU	RO	12	28,5700	0,0000	N/A	26,9447
BR04532 32	GAS REFRIGERANTE ODONTOLÓGICO, APLICAÇÃO:TESTE DE VITALIDADE PULPAR, APRESENTAÇÃO:AEROSOL, TEMPERATURA:CERCA	UNIDADE	Não	05/08/2021	Pregão	16/05/2022	A	MAQUIRA INDUSTRIA DE PRODUTOS ODONTOLOGICOS LTDA	HTEC PRIME SERVICOS DE MANUTENCAO E COMERCIO DE PRODUTOS HOSPITALARES EIRELI	FUNDO MUNICIPAL DE SAUDE DE GROAIRAS	GROAIRAS	CE	10	28,5900	0,0000	N/A	26,9447

Fale Conosco: (61) 3315-3990 bps@saude.gov.br  
(61) 3315-3991 www.saude.gov/banco



Ministério da Saúde



Ministerio da Saúde  
Secretaria Executiva  
Departamento de Economia da Saúde, Investimentos e Desenvolvimento  
Coordenação Geral de Economia da Saúde

**BPS - Banco de Preços em Saúde**

Quinta-feira 15 Dezembro 2022 16:11

GERAL

Usuário: Ana CARla Schutz Coloneti

BPS

DADOS DO ITEM				DADOS DA COMPRA				DADOS DO FABRICANTE/FORNECEDOR		DADOS DA INSTITUIÇÃO			VALORES				
CÓDIGO BR	DESCRIÇÃO CATMAT	UNIDADE DE FORNECIMENTO	GENÉRICO	DATA COMPRA	MODALIDADE DA COMPRA	DATA INSERÇÃO	TIPO COMPRA	FABRICANTE	FORNECEDOR	NOME DA INSTITUIÇÃO	MUNICÍPIO	UF	QTD ITENS COMPRADOS	PREÇO UNITÁRIO	CMED - PREÇO REGULADO	COMPETÊNCIA CMED	MÉDIA PONDERADA
BR04532 32	GAS REFRIGERANTE ODONTOLÓGICO, APLICAÇÃO:TESTE DE VITALIDADE PULPAR, APRESENTAÇÃO:AEROSOL, TEMPERATURA:CERCA	UNIDADE	Não	14/06/2022	Pregão	07/11/2022	A	MAQUIRA INDUSTRIA DE PRODUTOS ODONTOLOGICOS LTDA	ODONTOMED COMERCIO DE PRODUTOS MEDICO HOSPITALARES LTDA - ME	MUNICIPIO DE CONDADO	CONDADO	PB	15	29,3000	0,0000	N/A	26,9447
BR04532 32	GAS REFRIGERANTE ODONTOLÓGICO, APLICAÇÃO:TESTE DE VITALIDADE PULPAR, APRESENTAÇÃO:AEROSOL, TEMPERATURA:CERCA	UNIDADE	Não	12/07/2022	Pregão	04/11/2022	A	LEONARDI COMERCIO DE PRODUTOS PARA SAUDE LTDA - EPP	POSSATTO & MARCELLO LTDA - ME	MUNICIPIO DE GUAPOREMA	GUAPOREMA	PR	1	29,7000	0,0000	N/A	26,9447
BR04532 32	GAS REFRIGERANTE ODONTOLÓGICO, APLICAÇÃO:TESTE DE VITALIDADE PULPAR, APRESENTAÇÃO:AEROSOL, TEMPERATURA:CERCA	UNIDADE	Não	01/09/2022	Pregão	23/09/2022	A	LEONARDI COMERCIO DE PRODUTOS PARA SAUDE LTDA - EPP	FUSAO COMERCIO DE PRODUTOS ODONTOLOGICOS LTDA - ME	FUNDO MUNICIPAL DE SAUDE	MARECHAL CANDIDO RONDON	PR	50	31,5500	0,0000	N/A	26,9447
BR04532 32	GAS REFRIGERANTE ODONTOLÓGICO, APLICAÇÃO:TESTE DE VITALIDADE PULPAR, APRESENTAÇÃO:AEROSOL, TEMPERATURA:CERCA	UNIDADE	Não	18/02/2022	Pregão	17/03/2022	A	MAQUIRA INDUSTRIA DE PRODUTOS ODONTOLOGICOS LTDA	MAXIMA DENTAL IMPORTACAO, EXPORTACAO E COMERCIO DE PRODUTOS ODONTOLOGICOS EIRELI	CONSORCIO INTERMUNICIPAL DO SUL DO ESTADO DE ALAGOAS - CONISUL	PENEDO	AL	2075	32,6800	0,0000	N/A	26,9447

Fale Conosco: (61) 3315-3990 bps@saude.gov.br  
(61) 3315-3991 www.saude.gov/banco



Ministério da Saúde



Ministerio da Saúde  
 Secretaria Execultiva  
 Departamento de Economia da Saúde, Investimentos e Desenvolvimento  
 Coordenação Geral de Economia da Saúde

**BPS - Banco de Preços em Saúde**

Quinta-feira 15 Dezembro 2022 16:11

GERAL

Usuário: Ana CArla Schutz Coloneti

BPS

DADOS DO ITEM				DADOS DA COMPRA				DADOS DO FABRICANTE/FORNECEDOR		DADOS DA INSTITUIÇÃO			VALORES				
CÓDIGO BR	DESCRIÇÃO CATMAT	UNIDADE DE FORNECIMENTO	GENÉRICO	DATA COMPRA	MODALIDADE DA COMPRA	DATA INSERÇÃO	TIPO COMPRA	FABRICANTE	FORNECEDOR	NOME DA INSTITUIÇÃO	MUNICÍPIO	UF	QTD ITENS COMPRADOS	PREÇO UNITÁRIO	CMED - PREÇO REGULADO	COMPETÊNCIA CMED	MÉDIA PONDERADA

### Observações

#### "Média Ponderada"

Emprega a média simples e o desvio-padrão dos preços unitários para desconsiderar os registros com preços unitários menores que a subtração do primeiro pelo segundo e maiores que a soma de ambos. Dos registros restantes, apura-se o quociente do valor total das transações pela quantidade total vendida. Ref.: Estatística para Economistas - 3ª Edição. Rodolfo Hoffmann - Pag. 39. Estes registros com preços unitários extremos são, em muitos casos, resultado de erros de especificação ou de digitação e, portanto, esta seleção homogênea e aumenta a consistência desta medida representativa."

Fale Conosco: (61) 3315-3990 bps@saude.gov.br  
 (61) 3315-3991 www.saude.gov/banco



Ministério da  
Saúde



Ministerio da Saúde  
Secretaria Executiva  
Departamento de Economia da Saúde, Investimentos e Desenvolvimento  
Coordenação Geral de Economia da Saúde

**BPS - Banco de Preços em Saúde**

Quinta-feira 15 Dezembro 2022 16:12

GERAL

Usuário: Ana CARla Schutz Coloneti

**ITENS**

Código BR: 0428166

Descrição CATMAT: VERNIZ DENTÁRIO, COMPOSIÇÃO:C/ FLUORETO DE SÓDIO

**PERÍODO**

Data da Compra: 15/06/2021 à 15/12/2022

**BPS**

DADOS DO ITEM				DADOS DA COMPRA				DADOS DO FABRICANTE/FORNECEDOR		DADOS DA INSTITUIÇÃO			VALORES				
CÓDIGO BR	DESCRIÇÃO CATMAT	UNIDADE DE FORNECIMENTO	GENÉRICO	DATA COMPRA	MODALIDADE DA COMPRA	DATA INSERÇÃO	TIPO COMPRA	FABRICANTE	FORNECEDOR	NOME DA INSTITUIÇÃO	MUNICÍPIO	UF	QTD ITENS COMPRADOS	PREÇO UNITÁRIO	CMED - PREÇO REGULADO	COMPETÊNCIA CMED	MÉDIA PONDERADA
BR0428166	VERNIZ DENTÁRIO, COMPOSIÇÃO:C/ FLUORETO DE SÓDIO	FRASCO 15,00 ML	Não	27/07/2021	Pregão	07/12/2021	A	6B INVENT GERMANY INOX CE - BRASIL, IMPORTACAO E EXPORTACAO	GUSTAVO NICOLINO - EPP	MUNICIPIO DE PONTALINDA	PONTALINDA	SP	2	11,3000	0,0000	N/A	22,7321
BR0428166	VERNIZ DENTÁRIO, COMPOSIÇÃO:C/ FLUORETO DE SÓDIO	FRASCO 15,00 ML	Não	05/10/2021	Pregão	12/07/2022	A	DENTSCARE LTDA	DENTAL SHOW - COMERCIO DE PRODUTOS ODONTOLOGICOS E HOSPITALARES LTDA - ME	MUNICIPIO DE AMERICO BRASILIENSE	AMERICO BRASILIENSE	SP	3	15,9600	0,0000	N/A	22,7321
BR0428166	VERNIZ DENTÁRIO, COMPOSIÇÃO:C/ FLUORETO DE SÓDIO	FRASCO 15,00 ML	Não	05/01/2022	Pregão	30/08/2022	A	DENTSCARE LTDA	POSSATTO & MARCELLO LTDA - ME	FUNDO MUNICIPAL DE SAUDE DE PIRAQUARA	PIRAQUARA	PR	100	15,9700	0,0000	N/A	22,7321

Fale Conosco: (61) 3315-3990 bps@saude.gov.br  
(61) 3315-3991 www.saude.gov/banco



Ministério da Saúde



Ministerio da Saúde  
Secretaria Executiva  
Departamento de Economia da Saúde, Investimentos e Desenvolvimento  
Coordenação Geral de Economia da Saúde

**BPS - Banco de Preços em Saúde**

Quinta-feira 15 Dezembro 2022 16:12

GERAL

Usuário: Ana CArla Schutz Coloneti

BPS

DADOS DO ITEM				DADOS DA COMPRA				DADOS DO FABRICANTE/FORNECEDOR		DADOS DA INSTITUIÇÃO			VALORES				
CÓDIGO BR	DESCRIÇÃO CATMAT	UNIDADE DE FORNECIMENTO	GENÉRICO	DATA COMPRA	MODALIDADE DA COMPRA	DATA INSERÇÃO	TIPO COMPRA	FABRICANTE	FORNECEDOR	NOME DA INSTITUIÇÃO	MUNICÍPIO	UF	QTD ITENS COMPRADOS	PREÇO UNITÁRIO	CMED - PREÇO REGULADO	COMPETÊNCIA CMED	MÉDIA PONDERADA
BR0428166	VERNIZ DENTÁRIO, COMPOSIÇÃO:C/ FLUORETO DE SÓDIO	FRASCO 15,00 ML	Não	14/09/2021	Pregão	14/10/2021	A	DENTSCARE LTDA	BIO LOGICA DISTRIBUIDORA EIRELI	MUNICIPIO DE CIANORTE	CIANORTE	PR	25	16,0200	0,0000	N/A	22,7321
BR0428166	VERNIZ DENTÁRIO, COMPOSIÇÃO:C/ FLUORETO DE SÓDIO	FRASCO 15,00 ML	Não	13/10/2021	Pregão	16/11/2021	A	DENTSCARE LTDA	MAXIMA DENTAL IMPORTACAO, EXPORTACAO E COMERCIO DE PRODUTOS ODONTOLOGICOS EIRELI	FUNDO MUNICIPAL DE SAUDE	ARACAJU	SE	60	16,5900	0,0000	N/A	22,7321
BR0428166	VERNIZ DENTÁRIO, COMPOSIÇÃO:C/ FLUORETO DE SÓDIO	FRASCO 15,00 ML	Não	09/09/2021	Pregão	09/11/2021	A	MAQUIRA INDUSTRIA DE PRODUTOS ODONTOLOGICOS LTDA	DENTAL HIGIX PRODUTOS ODONTOLOGICOS MEDICOS HOSPITALARES EIRELI	FUNDO MUNICIPAL DE SAUDE	CAPANEMA	PR	60	19,9400	0,0000	N/A	22,7321
BR0428166	VERNIZ DENTÁRIO, COMPOSIÇÃO:C/ FLUORETO DE SÓDIO	FRASCO 15,00 ML	Não	11/02/2022	Pregão	01/06/2022	A	INDALABOR INDAIA LABORATÓRIO FARMACÊUTICO LTDA	SAO MARCOS DISTRIBUIDORA DE MEDICAMENTOS, EQUIPAMENTOS E MATERIAL HOSPITALARES E ODONTOLOGICOS LTDA	SECRETARIA MUNICIPAL DE SAUDE E SANEAMENTO	VERA MENDES	PI	20	20,1900	0,0000	N/A	22,7321

Fale Conosco: (61) 3315-3990 bps@saude.gov.br  
(61) 3315-3991 www.saude.gov/banco



Ministério da Saúde



Ministerio da Saúde  
Secretaria Executiva  
Departamento de Economia da Saúde, Investimentos e Desenvolvimento  
Coordenação Geral de Economia da Saúde

**BPS - Banco de Preços em Saúde**

Quinta-feira 15 Dezembro 2022 16:12

GERAL

Usuário: Ana CARla Schutz Coloneti

BPS

DADOS DO ITEM				DADOS DA COMPRA				DADOS DO FABRICANTE/FORNECEDOR		DADOS DA INSTITUIÇÃO			VALORES				
CÓDIGO BR	DESCRIÇÃO CATMAT	UNIDADE DE FORNECIMENTO	GENÉRICO	DATA COMPRA	MODALIDADE DA COMPRA	DATA INSERÇÃO	TIPO COMPRA	FABRICANTE	FORNECEDOR	NOME DA INSTITUIÇÃO	MUNICÍPIO	UF	QTD ITENS COMPRADOS	PREÇO UNITÁRIO	CMED - PREÇO REGULADO	COMPETÊNCIA CMED	MÉDIA PONDERADA
BR0428166	VERNIZ DENTÁRIO, COMPOSIÇÃO:C/ FLUORETO DE SÓDIO	FRASCO 15,00 ML	Não	31/08/2022	Pregão	11/10/2022	A	DENTSCARE LTDA	MEGA DENTAL IMPORTACAO, EXPORTACAO E COMERCIO DE PRODUTOS ODONTOLOGICOS EIRELI - ME	MUNICIPIO DE JARU	JARU	RO	12	22,2600	0,0000	N/A	22,7321
BR0428166	VERNIZ DENTÁRIO, COMPOSIÇÃO:C/ FLUORETO DE SÓDIO	FRASCO 15,00 ML	Não	01/09/2022	Pregão	23/09/2022	A	PDX POINT DIAMOND INDUSTRIA E COMERCIO DE FERRAMENTAS ODONTOLOGI	FUSAO COMERCIO DE PRODUTOS ODONTOLOGICOS LTDA - ME	FUNDO MUNICIPAL DE SAUDE	MARECHAL CANDIDO RONDON	PR	30	22,5000	0,0000	N/A	22,7321
BR0428166	VERNIZ DENTÁRIO, COMPOSIÇÃO:C/ FLUORETO DE SÓDIO	FRASCO 15,00 ML	Não	30/08/2022	Pregão	07/10/2022	A	DENTSCARE LTDA	RF PRODUTOS HOSPITALARES E ODONTOLOGICOS LTDA	CONSORCIO INTERMUNICIPAL DO VALE DO SAO FRANCISCO -	AMPARO DE SAO FRANCISCO	SE	336	24,5000	0,0000	N/A	22,7321
BR0428166	VERNIZ DENTÁRIO, COMPOSIÇÃO:C/ FLUORETO DE SÓDIO	FRASCO 15,00 ML	Não	06/07/2022	Pregão	29/09/2022	A	LEONARDI COMERCIO DE PRODUTOS PARA SAUDE LTDA - EPP	VERDE DISTRIBUIDORA DE MEDICAMENTOS LTDA	AUTARQUIA MUNICIPAL DE SAUDE DE CAMBIRA	CAMBIRA	PR	30	25,0000	0,0000	N/A	22,7321
BR0428166	VERNIZ DENTÁRIO, COMPOSIÇÃO:C/ FLUORETO DE SÓDIO	FRASCO 15,00 ML	Não	22/07/2022	Pregão	26/08/2022	A	D.C.M.A. PRODUTOS MEDICOS E ODONTOLOGICOS LTDA -	FUSAO COMERCIO DE PRODUTOS ODONTOLOGICOS LTDA - ME	FUNDO MUNICIPAL DE SAUDE	IRATI	PR	60	25,7500	0,0000	N/A	22,7321

Fale Conosco: (61) 3315-3990 bps@saude.gov.br  
(61) 3315-3991 www.saude.gov/banco



Ministério da Saúde





Ministerio da Saúde  
Secretaria Executiva  
Departamento de Economia da Saúde, Investimentos e Desenvolvimento  
Coordenação Geral de Economia da Saúde

**BPS - Banco de Preços em Saúde**

Quinta-feira 15 Dezembro 2022 16:12

GERAL

Usuário: Ana CARla Schutz Coloneti

BPS

DADOS DO ITEM				DADOS DA COMPRA				DADOS DO FABRICANTE/FORNECEDOR		DADOS DA INSTITUIÇÃO			VALORES				
CÓDIGO BR	DESCRIÇÃO CATMAT	UNIDADE DE FORNECIMENTO	GENÉRICO	DATA COMPRA	MODALIDADE DA COMPRA	DATA INSERÇÃO	TIPO COMPRA	FABRICANTE	FORNECEDOR	NOME DA INSTITUIÇÃO	MUNICÍPIO	UF	QTD ITENS COMPRADOS	PREÇO UNITÁRIO	CMED - PREÇO REGULADO	COMPETÊNCIA CMED	MÉDIA PONDERADA
BR0428166	VERNIZ DENTÁRIO, COMPOSIÇÃO:C/ FLUORETO DE SÓDIO	FRASCO 15,00 ML	Não	18/04/2022	Pregão	19/10/2022	A	GOLGRAN INDUSTRIA E COMERCIO DE INSTRUMENTA L ODONT LTDA	SAO MARCOS DISTRIBUIDORA DE MEDICAMENTOS, EQUIPAMENTOS E MATERIAL HOSPITALARES E ODONTOLOGICO S LTDA	MUNICIPIO DE ELISEU MARTINS - SECRETARIA DE SAUDE	ELISEU MARTINS	PI	6	29,3200	0,0000	N/A	22,7321
BR0428166	VERNIZ DENTÁRIO, COMPOSIÇÃO:C/ FLUORETO DE SÓDIO	FRASCO 15,00 ML	Não	14/06/2022	Pregão	07/11/2022	A	AAF DO BRASIL PRODUTOS ODONTOLOGI COS LTDA - ME	ODONTOMED COMERCIO DE PRODUTOS MEDICO HOSPITALARES LTDA - ME	MUNICIPIO DE CONDADO	CONDADO	PB	30	29,6000	0,0000	N/A	22,7321
BR0428166	VERNIZ DENTÁRIO, COMPOSIÇÃO:C/ FLUORETO DE SÓDIO	FRASCO 15,00 ML	Não	09/12/2021	Pregão	28/01/2022	A	DENTSCARE LTDA	ALTERMED MATERIAL MEDICO HOSPITALAR LTDA	FUNDO MUNICIPAL DE SAUDE DE FLORIDA	FLORIDA	PR	6	30,0700	0,0000	N/A	22,7321
BR0428166	VERNIZ DENTÁRIO, COMPOSIÇÃO:C/ FLUORETO DE SÓDIO	FRASCO 15,00 ML	Não	19/08/2022	Pregão	24/08/2022	A	S.S. WHITE ARTIGOS DENTARIOS LTDA	POSSATTO & MARCELLO LTDA - ME	FUNDO MUNICIPAL DE SAUDE - MAUA DA SERRA	MAUA DA SERRA	PR	30	33,7700	0,0000	N/A	22,7321



Ministerio da Saúde  
Secretaria Execultiva  
Departamento de Economia da Saúde, Investimentos e Desenvolvimento  
Coordenação Geral de Economia da Saúde

**BPS - Banco de Preços em Saúde**

Quinta-feira 15 Dezembro 2022 16:12

GERAL

Usuário: Ana CArla Schutz Coloneti

BPS

DADOS DO ITEM				DADOS DA COMPRA				DADOS DO FABRICANTE/FORNECEDOR		DADOS DA INSTITUIÇÃO			VALORES				
CÓDIGO BR	DESCRIÇÃO CATMAT	UNIDADE DE FORNECIMENTO	GENÉRICO	DATA COMPRA	MODALIDADE DA COMPRA	DATA INSERÇÃO	TIPO COMPRA	FABRICANTE	FORNECEDOR	NOME DA INSTITUIÇÃO	MUNICÍPIO	UF	QTD ITENS COMPRADOS	PREÇO UNITÁRIO	CMED - PREÇO REGULADO	COMPETÊNCIA CMED	MÉDIA PONDERADA
BR04281 66	VERNIZ DENTÁRIO, COMPOSIÇÃO:C/ FLUORETO DE SÓDIO	FRASCO 15,00 ML	Não	11/10/2021	Pregão	22/11/2021	A	MAQUIRA INDUSTRIA DE PRODUTOS ODONTOLOGI COS LTDA	VAL MED PRODUTOS E EQUIPAMENTOS MEDICOS HOSPITALAR LTDA	FUNDO MUNICIPAL DE SAUDE	MAR VERMELHO	AL	10	64,0086	0,0000	N/A	22,7321

### Observações

#### "Média Ponderada"

Emprega a média simples e o desvio-padrão dos preços unitários para desconsiderar os registros com preços unitários menores que a subtração do primeiro pelo segundo e maiores que a soma de ambos. Dos registros restantes, apura-se o quociente do valor total das transações pela quantidade total vendida. Ref.: Estatística para Economistas - 3ª Edição. Rodolfo Hoffmann - Pag. 39. Estes registros com preços unitários extremos são, em muitos casos, resultado de erros de especificação ou de digitação e, portanto, esta seleção homogênea e aumenta a consistência desta medida representativa."

Fale Conosco: (61) 3315-3990 bps@saude.gov.br  
(61) 3315-3991 www.saude.gov/banco



Ministério da  
Saúde



Ministerio da Saúde  
Secretaria Executiva  
Departamento de Economia da Saúde, Investimentos e Desenvolvimento  
Coordenação Geral de Economia da Saúde

**BPS - Banco de Preços em Saúde**

Terça-feira 16 Agosto 2022 09:59

GERAL

Usuário: Ana CARla Schutz Coloneti

**ITENS**

Código BR: 0331742

Descrição CATMAT: REAGENTE PARA DIAGNÓSTICO CLÍNICO 5, TIPO:CONJUNTO COMPLETO PARA AUTOMAÇÃO, TIPO DE ANÁLISE:QUANTITATIVO DE ALBUMINA, MÉTODO:COLORIMÉTRICO DE PONTO FINAL, APRESENTAÇÃO:TESTE

**PERÍODO**

Data da Compra: 16/02/2021 à 16/08/2022

**BPS**

DADOS DO ITEM				DADOS DA COMPRA				DADOS DO FABRICANTE/FORNECEDOR		DADOS DA INSTITUIÇÃO			VALORES				
CÓDIGO BR	DESCRIÇÃO CATMAT	UNIDADE DE FORNECIMENTO	GENÉRICO	DATA COMPRA	MODALIDADE DA COMPRA	DATA INSERÇÃO	TIPO COMPRA	FABRICANTE	FORNECEDOR	NOME DA INSTITUIÇÃO	MUNICÍPIO	UF	QTD ITENS COMPRADOS	PREÇO UNITÁRIO	CMED - PREÇO REGULADO	COMPETÊNCIA CMED	MÉDIA PONDERADA
BR0331742	REAGENTE PARA DIAGNÓSTICO CLÍNICO 5, TIPO:CONJUNTO COMPLETO PARA AUTOMAÇÃO, TIPO DE ANÁLISE:QUANTITATIVO DE ALBUMINA, MÉTODO:COLORIMÉTRICO DE PONTO FINAL, APRESENTAÇÃO:TESTE	TESTE	Não	25/03/2022	Pregão	25/03/2022	A	VIDA BIOTECNOLOGIA S/A	GC LAB DIAGNOSTICOS LTDA	FUNDO MUNICIPAL DE SAUDE	ANCHIETA	ES	1500	0,1700	0,0000	N/A	0,9981
BR0331742	REAGENTE PARA DIAGNÓSTICO CLÍNICO 5, TIPO:CONJUNTO COMPLETO PARA AUTOMAÇÃO, TIPO DE ANÁLISE:QUANTITATIVO DE ALBUMINA, MÉTODO:COLORIMÉTRICO DE PONTO FINAL, APRESENTAÇÃO:TESTE	TESTE	Não	21/01/2022	Pregão	24/05/2022	A	LABINBRAZ COMERCIAL LTDA	LABINBRAZ COMERCIAL LTDA	FUNDO MUNICIPAL DE SAUDE	MACAE	RJ	19500	1,0100	0,0000	N/A	0,9981

Fale Conosco: (61) 3315-3990 bps@saude.gov.br  
(61) 3315-3991 www.saude.gov/banco



Ministério da Saúde



Ministerio da Saúde  
Secretaria Executiva  
Departamento de Economia da Saúde, Investimentos e Desenvolvimento  
Coordenação Geral de Economia da Saúde

**BPS - Banco de Preços em Saúde**

Terça-feira 16 Agosto 2022 09:59

GERAL

Usuário: Ana CArla Schutz Coloneti

BPS

DADOS DO ITEM				DADOS DA COMPRA				DADOS DO FABRICANTE/FORNECEDOR		DADOS DA INSTITUIÇÃO			VALORES				
CÓDIGO BR	DESCRIÇÃO CATMAT	UNIDADE DE FORNECIMENTO	GENÉRICO	DATA COMPRA	MODALIDADE DA COMPRA	DATA INSERÇÃO	TIPO COMPRA	FABRICANTE	FORNECEDOR	NOME DA INSTITUIÇÃO	MUNICÍPIO	UF	QTD ITENS COMPRADOS	PREÇO UNITÁRIO	CMED - PREÇO REGULADO	COMPETÊNCIA CMED	MÉDIA PONDERADA
BR03317 42	REAGENTE PARA DIAGNÓSTICO CLÍNICO 5, TIPO:CONJUNTO COMPLETO PARA AUTOMAÇÃO, TIPO DE ANÁLISE:QUANTITATIVO DE ALBUMINA, MÉTODO:COLORIMÉTRICO DE PONTO FINAL, APRESENTAÇÃO:TESTE	TESTE	Não	21/01/2022	Pregão	12/05/2022	A	LABINBRAZ COMERCIAL LTDA	LABINBRAZ COMERCIAL LTDA	MUNICIPIO DE MACAE	MACAE	RJ	19500	1,0500	0,0000	N/A	0,9981
BR03317 42	REAGENTE PARA DIAGNÓSTICO CLÍNICO 5, TIPO:CONJUNTO COMPLETO PARA AUTOMAÇÃO, TIPO DE ANÁLISE:QUANTITATIVO DE ALBUMINA, MÉTODO:COLORIMÉTRICO DE PONTO FINAL, APRESENTAÇÃO:TESTE	TESTE	Não	01/02/2022	Pregão	04/07/2022	A	LABTEST DIAGNOSTICA S/A	I C L L MENDES EIRELI	FUNDO MUNICIPAL DE SAUDE DE GUADALUPE	GUADALUPE	PI	5	66,0100	0,0000	N/A	0,9981

### Observações

#### "Média Ponderada"

Emprega a média simples e o desvio-padrão dos preços unitários para desconsiderar os registros com preços unitários menores que a subtração do primeiro pelo segundo e maiores que a soma de ambos. Dos registros restantes, apura-se o quociente do valor total das transações pela quantidade total vendida. Ref.: Estatística para Economistas - 3ª Edição. Rodolfo Hoffmann - Pag. 39. Estes registros com preços unitários extremos são, em muitos casos, resultado de erros de especificação ou de digitação e, portanto, esta seleção homogênea e aumenta a consistência desta medida representativa."

Fale Conosco: (61) 3315-3990 bps@saude.gov.br  
(61) 3315-3991 www.saude.gov/banco



Ministério da Saúde



Ministerio da Saúde  
Secretaria Executiva  
Departamento de Economia da Saúde, Investimentos e Desenvolvimento  
Coordenação Geral de Economia da Saúde

**BPS - Banco de Preços em Saúde**

Terça-feira 16 Agosto 2022 10:59

GERAL

Usuário: Ana CARla Schutz Coloneti

**ITENS**

Código BR: 0331754

Descrição CATMAT: REAGENTE PARA DIAGNÓSTICO CLÍNICO 5, TIPO:CONJUNTO COMPLETO PARA AUTOMAÇÃO, TIPO DE ANÁLISE:QUANTITATIVO DE HDL COLESTEROL, MÉTODO:DIRETO, APRESENTAÇÃO:TESTE

**PERÍODO**

Data da Compra: 16/02/2021 à 16/08/2022

**BPS**

DADOS DO ITEM				DADOS DA COMPRA				DADOS DO FABRICANTE/FORNECEDOR		DADOS DA INSTITUIÇÃO			VALORES				
CÓDIGO BR	DESCRIÇÃO CATMAT	UNIDADE DE FORNECIMENTO	GENÉRICO	DATA COMPRA	MODALIDADE DA COMPRA	DATA INSERÇÃO	TIPO COMPRA	FABRICANTE	FORNECEDOR	NOME DA INSTITUIÇÃO	MUNICÍPIO	UF	QTD ITENS COMPRADOS	PREÇO UNITÁRIO	CMED - PREÇO REGULADO	COMPETÊNCIA CMED	MÉDIA PONDERADA
BR0331754	REAGENTE PARA DIAGNÓSTICO CLÍNICO 5, TIPO:CONJUNTO COMPLETO PARA AUTOMAÇÃO, TIPO DE ANÁLISE:QUANTITATIVO DE HDL COLESTEROL, MÉTODO:DIRETO, APRESENTAÇÃO:TESTE	TESTE	Não	24/05/2021	Pregão	07/10/2021	A	LABTEST DIAGNOSTICA S/A	A C COMERCIO ATACADISTA DE MEDICAMENTOS EIRELI	FUNDO MUNICIPAL DE SAUDE	NOVO REPARTIMEN PA TO		3500	1,2000	0,0000	N/A	2,1259
BR0331754	REAGENTE PARA DIAGNÓSTICO CLÍNICO 5, TIPO:CONJUNTO COMPLETO PARA AUTOMAÇÃO, TIPO DE ANÁLISE:QUANTITATIVO DE HDL COLESTEROL, MÉTODO:DIRETO, APRESENTAÇÃO:TESTE	TESTE	Não	25/03/2022	Pregão	25/03/2022	A	VIDA BIOTECNOLOGIA S/A	GC LAB DIAGNOSTICOS LTDA	FUNDO MUNICIPAL DE SAUDE	ANCHIETA	ES	3750	2,9900	0,0000	N/A	2,1259

Fale Conosco: (61) 3315-3990 bps@saude.gov.br  
(61) 3315-3991 www.saude.gov/banco



Ministério da Saúde



Ministerio da Saúde  
Secretaria Execultiva  
Departamento de Economia da Saúde, Investimentos e Desenvolvimento  
Coordenação Geral de Economia da Saúde

**BPS - Banco de Preços em Saúde**

Terça-feira 16 Agosto 2022 10:59

GERAL

Usuário: Ana CArla Schutz Coloneti

BPS

DADOS DO ITEM				DADOS DA COMPRA				DADOS DO FABRICANTE/FORNECEDOR		DADOS DA INSTITUIÇÃO			VALORES				
CÓDIGO BR	DESCRIÇÃO CATMAT	UNIDADE DE FORNECIMENTO	GENÉRICO	DATA COMPRA	MODALIDADE DA COMPRA	DATA INSERÇÃO	TIPO COMPRA	FABRICANTE	FORNECEDOR	NOME DA INSTITUIÇÃO	MUNICÍPIO	UF	QTD ITENS COMPRADOS	PREÇO UNITÁRIO	CMED - PREÇO REGULADO	COMPETÊNCIA CMED	MÉDIA PONDERADA

### Observações

#### "Média Ponderada"

Emprega a média simples e o desvio-padrão dos preços unitários para desconsiderar os registros com preços unitários menores que a subtração do primeiro pelo segundo e maiores que a soma de ambos. Dos registros restantes, apura-se o quociente do valor total das transações pela quantidade total vendida. Ref.: Estatística para Economistas - 3ª Edição. Rodolfo Hoffmann - Pag. 39. Estes registros com preços unitários extremos são, em muitos casos, resultado de erros de especificação ou de digitação e, portanto, esta seleção homogênea e aumenta a consistência desta medida representativa."

Fale Conosco: (61) 3315-3990 bps@saude.gov.br  
(61) 3315-3991 www.saude.gov/banco



Ministério da Saúde



Ministerio da Saúde  
Secretaria Executiva  
Departamento de Economia da Saúde, Investimentos e Desenvolvimento  
Coordenação Geral de Economia da Saúde

**BPS - Banco de Preços em Saúde**

Terça-feira 16 Agosto 2022 11:06

GERAL

Usuário: Ana CArla Schutz Coloneti

**ITENS**

Código BR: 0333410

Descrição CATMAT: REAGENTE PARA DIAGNÓSTICO CLÍNICO 5, TIPO:CONJUNTO COMPLETO PARA AUTOMAÇÃO, TIPO DE ANÁLISE:QUANTITATIVO DE LDL COLESTEROL, MÉTODO:COLORIMÉTRICO DE PONTO FINAL, APRESENTAÇÃO:TESTE

**PERÍODO**

Data da Compra: 16/02/2021 à 16/08/2022

**BPS**

DADOS DO ITEM				DADOS DA COMPRA				DADOS DO FABRICANTE/FORNECEDOR		DADOS DA INSTITUIÇÃO			VALORES				
CÓDIGO BR	DESCRIÇÃO CATMAT	UNIDADE DE FORNECIMENTO	GENÉRICO	DATA COMPRA	MODALIDADE DA COMPRA	DATA INSERÇÃO	TIPO COMPRA	FABRICANTE	FORNECEDOR	NOME DA INSTITUIÇÃO	MUNICÍPIO	UF	QTD ITENS COMPRADOS	PREÇO UNITÁRIO	CMED - PREÇO REGULADO	COMPETÊNCIA CMED	MÉDIA PONDERADA
BR0333410	REAGENTE PARA DIAGNÓSTICO CLÍNICO 5, TIPO:CONJUNTO COMPLETO PARA AUTOMAÇÃO, TIPO DE ANÁLISE:QUANTITATIVO DE LDL COLESTEROL, MÉTODO:COLORIMÉTRICO DE PONTO FINAL, APRESENTAÇÃO:TESTE	TESTE	Não	21/01/2022	Pregão	24/05/2022	A	LABINBRAZ COMERCIAL LTDA	LABINBRAZ COMERCIAL LTDA	FUNDO MUNICIPAL DE SAUDE	MACAE	RJ	10000	2,3700	0,0000	N/A	2,4250
BR0333410	REAGENTE PARA DIAGNÓSTICO CLÍNICO 5, TIPO:CONJUNTO COMPLETO PARA AUTOMAÇÃO, TIPO DE ANÁLISE:QUANTITATIVO DE LDL COLESTEROL, MÉTODO:COLORIMÉTRICO DE PONTO FINAL, APRESENTAÇÃO:TESTE	TESTE	Não	21/01/2022	Pregão	12/05/2022	A	LABINBRAZ COMERCIAL LTDA	LABINBRAZ COMERCIAL LTDA	MUNICIPIO DE MACAE	MACAE	RJ	10000	2,4800	0,0000	N/A	2,4250

Fale Conosco: (61) 3315-3990 bps@saude.gov.br  
(61) 3315-3991 www.saude.gov/banco



Ministério da Saúde



Ministerio da Saúde  
Secretaria Executiva  
Departamento de Economia da Saúde, Investimentos e Desenvolvimento  
Coordenação Geral de Economia da Saúde

**BPS - Banco de Preços em Saúde**

Terça-feira 16 Agosto 2022 11:06

GERAL

Usuário: Ana CArla Schutz Coloneti

BPS

DADOS DO ITEM				DADOS DA COMPRA				DADOS DO FABRICANTE/FORNECEDOR		DADOS DA INSTITUIÇÃO			VALORES				
CÓDIGO BR	DESCRIÇÃO CATMAT	UNIDADE DE FORNECIMENTO	GENÉRICO	DATA COMPRA	MODALIDADE DA COMPRA	DATA INSERÇÃO	TIPO COMPRA	FABRICANTE	FORNECEDOR	NOME DA INSTITUIÇÃO	MUNICÍPIO	UF	QTD ITENS COMPRADOS	PREÇO UNITÁRIO	CMED - PREÇO REGULADO	COMPETÊNCIA CMED	MÉDIA PONDERADA
BR03334 10	REAGENTE PARA DIAGNÓSTICO CLÍNICO 5, TIPO:CONJUNTO COMPLETO PARA AUTOMAÇÃO, TIPO DE ANÁLISE:QUANTITATIVO DE LDL COLESTEROL, MÉTODO:COLORIMÉTRICO DE PONTO FINAL, APRESENTAÇÃO:TESTE	TESTE	Não	27/10/2021	Pregão	11/03/2022	A	LABTEST DIAGNOSTICA S/A	DISTRIMED COMERCIO E REPRESENTACOES LTDA	MUNICIPIO DE SIMPLICIO MENDES	SIMPLICIO MENDES	PI	35	12,0640	0,0000	N/A	2,4250

### Observações

#### "Média Ponderada"

Emprega a média simples e o desvio-padrão dos preços unitários para desconsiderar os registros com preços unitários menores que a subtração do primeiro pelo segundo e maiores que a soma de ambos. Dos registros restantes, apura-se o quociente do valor total das transações pela quantidade total vendida. Ref.: Estatística para Economistas - 3ª Edição. Rodolfo Hoffmann - Pag. 39. Estes registros com preços unitários extremos são, em muitos casos, resultado de erros de especificação ou de digitação e, portanto, esta seleção homogênea e aumenta a consistência desta medida representativa."

Fale Conosco: (61) 3315-3990 bps@saude.gov.br  
(61) 3315-3991 www.saude.gov/banco



Ministério da Saúde







Ministerio da Saúde  
Secretaria Executiva  
Departamento de Economia da Saúde, Investimentos e Desenvolvimento  
Coordenação Geral de Economia da Saúde

**BPS - Banco de Preços em Saúde**

Terça-feira 16 Agosto 2022 13:35

GERAL

Usuário: Ana CARla Schutz Coloneti

**ITENS**

Código BR: 0444601

Descrição CATMAT: REAGENTE PARA DIAGNÓSTICO CLÍNICO 6, TIPO:SORO CONTROLE NORMAL, CARACTERÍSTICAS ADICIONAIS:PARA CALIBRAÇÃO

**PERÍODO**

Data da Compra: 16/02/2021 à 16/08/2022

**BPS**

DADOS DO ITEM				DADOS DA COMPRA				DADOS DO FABRICANTE/FORNECEDOR		DADOS DA INSTITUIÇÃO			VALORES				
CÓDIGO BR	DESCRIÇÃO CATMAT	UNIDADE DE FORNECIMENTO	GENÉRICO	DATA COMPRA	MODALIDADE DA COMPRA	DATA INSERÇÃO	TIPO COMPRA	FABRICANTE	FORNECEDOR	NOME DA INSTITUIÇÃO	MUNICÍPIO	UF	QTD ITENS COMPRADOS	PREÇO UNITÁRIO	CMED - PREÇO REGULADO	COMPETÊNCIA CMED	MÉDIA PONDERADA
BR0444601	REAGENTE PARA DIAGNÓSTICO CLÍNICO 6, TIPO:SORO CONTROLE NORMAL, CARACTERÍSTICAS ADICIONAIS:PARA CALIBRAÇÃO	FRASCO 5,00 ML	Não	25/03/2022	Pregão	25/03/2022	A	VIDA BIOTECNOLOGIA S/A	GC LAB DIAGNOSTICOS LTDA	FUNDO MUNICIPAL DE SAUDE	ANCHIETA	ES	10	64,0000	0,0000	N/A	64,0000

**Observações**

**"Média Ponderada"**

Emprega a média simples e o desvio-padrão dos preços unitários para desconsiderar os registros com preços unitários menores que a subtração do primeiro pelo segundo e maiores que a soma de ambos. Dos registros restantes, apura-se o quociente do valor total das transações pela quantidade total vendida. Ref.: Estatística para Economistas - 3ª Edição. Rodolfo Hoffmann - Pag. 39. Estes registros com preços unitários extremos são, em muitos casos, resultado de erros de especificação ou de digitação e, portanto, esta seleção homogênea e aumenta a consistência desta medida representativa."

Fale Conosco: (61) 3315-3990 bps@saude.gov.br  
(61) 3315-3991 www.saude.gov/banco



Ministério da Saúde





Ministerio da Saúde  
Secretaria Executiva  
Departamento de Economia da Saúde, Investimentos e Desenvolvimento  
Coordenação Geral de Economia da Saúde

**BPS - Banco de Preços em Saúde**

Quarta-feira 24 Agosto 2022 14:06

GERAL

Usuário: Ana CARla Schutz Colonei

**ITENS**

Código BR: 0419405

Descrição CATMAT: COLETOR DE URINA, MATERIAL :PLÁSTICO, TIPO :SISTEMA ABERTO, MODELO:INFANTIL, CAPACIDADE :CERCA DE 50 ML, CARACTERÍSTICAS ADICIONAIS :ADESIVO HIPOALERGÊNICO, ESTERILIDADE :ESTÉRIL, DESCARTÁVEL, EMBALAGEM :EMBALAGEM INDIVIDUAL

**PERÍODO**

Data da Compra: 24/02/2021 à 24/08/2022

**BPS**

DADOS DO ITEM				DADOS DA COMPRA				DADOS DO FABRICANTE/FORNECEDOR		DADOS DA INSTITUIÇÃO			VALORES				
CÓDIGO BR	DESCRIÇÃO CATMAT	UNIDADE DE FORNECIMENTO	GENÉRICO	DATA COMPRA	MODALIDADE DA COMPRA	DATA INSERÇÃO	TIPO COMPRA	FABRICANTE	FORNECEDOR	NOME DA INSTITUIÇÃO	MUNICÍPIO	UF	QTD ITENS COMPRADOS	PREÇO UNITÁRIO	CMED - PREÇO REGULADO	COMPETÊNCIA CMED	MÉDIA PONDERADA
BR0419405	COLETOR DE URINA, MATERIAL :PLÁSTICO, TIPO :SISTEMA ABERTO, MODELO:INFANTIL, CAPACIDADE :CERCA DE 50 ML, CARACTERÍSTICAS ADICIONAIS :ADESIVO HIPOALERGÊNICO, ESTERILIDADE :ESTÉRIL, DESCARTÁVEL, EMBALAGEM	UNIDADE	Não	17/06/2021	Pregão	26/07/2021	A	CRAL ARTIGOS PARA LABORATÓRIOS LTDA	CIRURGICA SAO FELIPE PRODUTOS PARA SAUDE LTDA - EPP	FUNDO MUNICIPAL DE SAUDE - MAUA DA SERRA	MAUA DA SERRA	PR	300	0,3600	0,0000	N/A	0,4511
BR0419405	COLETOR DE URINA, MATERIAL :PLÁSTICO, TIPO :SISTEMA ABERTO, MODELO:INFANTIL, CAPACIDADE :CERCA DE 50 ML, CARACTERÍSTICAS ADICIONAIS :ADESIVO HIPOALERGÊNICO, ESTERILIDADE :ESTÉRIL, DESCARTÁVEL, EMBALAGEM	UNIDADE	Não	16/05/2022	Pregão	07/06/2022	A	MEDSONDA - INDUSTRIA E COMERCIO DE PRODUTOS HOSPITALARES LTDA.	INOVACAO DISTRIBUIDORA HOSPITALAR LTDA	FUNDO MUNICIPAL DE SAUDE DE JUAZEIRO DO NORTE	JUAZEIRO DO NORTE	CE	800	0,4000	0,0000	N/A	0,4511

Fale Conosco: (61) 3315-3990 bps@saude.gov.br  
(61) 3315-3991 www.saude.gov/banco



Ministério da Saúde



Ministerio da Saúde  
Secretaria Executiva  
Departamento de Economia da Saúde, Investimentos e Desenvolvimento  
Coordenação Geral de Economia da Saúde

**BPS - Banco de Preços em Saúde**

Quarta-feira 24 Agosto 2022 14:06

GERAL

Usuário: Ana CARla Schutz Coloneti

BPS

DADOS DO ITEM				DADOS DA COMPRA				DADOS DO FABRICANTE/FORNECEDOR		DADOS DA INSTITUIÇÃO			VALORES				
CÓDIGO BR	DESCRIÇÃO CATMAT	UNIDADE DE FORNECIMENTO	GENÉRICO	DATA COMPRA	MODALIDADE DA COMPRA	DATA INSERÇÃO	TIPO COMPRA	FABRICANTE	FORNECEDOR	NOME DA INSTITUIÇÃO	MUNICÍPIO	UF	QTD ITENS COMPRADOS	PREÇO UNITÁRIO	CMED - PREÇO REGULADO	COMPETÊNCIA CMED	MÉDIA PONDERADA
BR0419405	COLETOR DE URINA, MATERIAL :PLÁSTICO, TIPO :SISTEMA ABERTO, MODELO:INFANTIL, CAPACIDADE :CERCA DE 50 ML, CARACTERÍSTICAS ADICIONAIS :ADESIVO HIPOALERGÊNICO, ESTERILIDADE :ESTÉRIL, DESCARTÁVEL, EMBALAGEM	UNIDADE	Não	01/03/2021	Pregão	23/07/2021	A	FIRSTLAB INDUSTRIA IMPORTACAO E EXPORTACAO DE PRODUTOS PARA LABORATORIOS LTDA	MS SAUDE DISTRIBUIDORA DE MATERIAL HOSPITALAR LTDA	FUNDO MUNICIPAL DE SAUDE DE IVINHEMA	IVINHEMA	MS	6000	0,4400	0,0000	N/A	0,4511
BR0419405	COLETOR DE URINA, MATERIAL :PLÁSTICO, TIPO :SISTEMA ABERTO, MODELO:INFANTIL, CAPACIDADE :CERCA DE 50 ML, CARACTERÍSTICAS ADICIONAIS :ADESIVO HIPOALERGÊNICO, ESTERILIDADE :ESTÉRIL, DESCARTÁVEL, EMBALAGEM	UNIDADE	Não	01/03/2021	Pregão	23/07/2021	A	DESCARPACK DESCARTAVEL S DO BRASIL LTDA	C.A. HOSPITALAR EIRELI	FUNDO MUNICIPAL DE SAUDE DE IVINHEMA	IVINHEMA	MS	1000	0,4400	0,0000	N/A	0,4511
BR0419405	COLETOR DE URINA, MATERIAL :PLÁSTICO, TIPO :SISTEMA ABERTO, MODELO:INFANTIL, CAPACIDADE :CERCA DE 50 ML, CARACTERÍSTICAS ADICIONAIS :ADESIVO	UNIDADE	Não	01/03/2021	Pregão	23/07/2021	A	MARK MED INDUSTRIA E COMERCIO LTDA	A. D. DAMINELLI - ME	FUNDO MUNICIPAL DE SAUDE DE IVINHEMA	IVINHEMA	MS	1000	0,5700	0,0000	N/A	0,4511

Fale Conosco: (61) 3315-3990 bps@saude.gov.br  
(61) 3315-3991 www.saude.gov/banco



Ministério da Saúde



Ministerio da Saúde  
Secretaria Executiva  
Departamento de Economia da Saúde, Investimentos e Desenvolvimento  
Coordenação Geral de Economia da Saúde

**BPS - Banco de Preços em Saúde**

Quarta-feira 24 Agosto 2022 14:06

GERAL

Usuário: Ana CARla Schutz Coloneti

BPS

DADOS DO ITEM				DADOS DA COMPRA				DADOS DO FABRICANTE/FORNECEDOR		DADOS DA INSTITUIÇÃO			VALORES				
CÓDIGO BR	DESCRIÇÃO CATMAT	UNIDADE DE FORNECIMENTO	GENÉRICO	DATA COMPRA	MODALIDADE DA COMPRA	DATA INSERÇÃO	TIPO COMPRA	FABRICANTE	FORNECEDOR	NOME DA INSTITUIÇÃO	MUNICÍPIO	UF	QTD ITENS COMPRADOS	PREÇO UNITÁRIO	CMED - PREÇO REGULADO	COMPETÊNCIA CMED	MÉDIA PONDERADA
BR0419405	ESTERILIDADE :ESTÉRIL, DESCARTÁVEL, EMBALAGEM : EMBALAGEM INDIVIDUAL	UNIDADE	Não	01/03/2021	Pregão	23/07/2021	A	MARK MED INDUSTRIA E COMERCIO LTDA	A. D. DAMINELLI - ME	FUNDO MUNICIPAL DE SAUDE DE IVINHEMA	IVINHEMA	MS	1000	0,5700	0,0000	N/A	0,4511
BR0419405	COLETOR DE URINA, MATERIAL :PLÁSTICO, TIPO :SISTEMA ABERTO, MODELO:INFANTIL, CAPACIDADE :CERCA DE 50 ML, CARACTERÍSTICAS ADICIONAIS :ADESIVO HIPOALERGÊNICO, ESTERILIDADE :ESTÉRIL, DESCARTÁVEL, EMBALAGEM	UNIDADE	Não	25/03/2022	Pregão	25/03/2022	A	LABOR IMPORT COMERCIAL IMP EXP LTDA	GC LAB DIAGNOSTICOS LTDA	FUNDO MUNICIPAL DE SAUDE	ANCHIETA	ES	3000	0,6200	0,0000	N/A	0,4511
BR0419405	COLETOR DE URINA, MATERIAL :PLÁSTICO, TIPO :SISTEMA ABERTO, MODELO:INFANTIL, CAPACIDADE :CERCA DE 50 ML, CARACTERÍSTICAS ADICIONAIS :ADESIVO HIPOALERGÊNICO, ESTERILIDADE :ESTÉRIL, DESCARTÁVEL, EMBALAGEM	PACOTE 10,00 UN	Não	13/07/2021	Pregão	15/07/2022	A	MEDSONDA - INDUSTRIA E COMERCIO DE PRODUTOS HOSPITALARES DESCARTAVEIS LTDA.	PROFARM COMERCIO DE MEDICAMENTOS E MATERIAL HOSPITALAR LTDA	FUNDO MUNICIPAL DE SAUDE	REDENCAO	PA	312	4,7000	0,0000	N/A	4,7000

Fale Conosco: (61) 3315-3990 bps@saude.gov.br  
(61) 3315-3991 www.saude.gov/banco



Ministério da Saúde



Ministerio da Saúde  
Secretaria Execultiva  
Departamento de Economia da Saúde, Investimentos e Desenvolvimento  
Coordenação Geral de Economia da Saúde

**BPS - Banco de Preços em Saúde**

Quarta-feira 24 Agosto 2022 14:06

GERAL

Usuário: Ana CArla Schutz Coloneti

BPS

DADOS DO ITEM				DADOS DA COMPRA				DADOS DO FABRICANTE/FORNECEDOR		DADOS DA INSTITUIÇÃO			VALORES				
CÓDIGO BR	DESCRIÇÃO CATMAT	UNIDADE DE FORNECIMENTO	GENÉRICO	DATA COMPRA	MODALIDADE DA COMPRA	DATA INSERÇÃO	TIPO COMPRA	FABRICANTE	FORNECEDOR	NOME DA INSTITUIÇÃO	MUNICÍPIO	UF	QTD ITENS COMPRADOS	PREÇO UNITÁRIO	CMED - PREÇO REGULADO	COMPETÊNCIA CMED	MÉDIA PONDERADA

### Observações

#### "Média Ponderada

Emprega a média simples e o desvio-padrão dos preços unitários para desconsiderar os registros com preços unitários menores que a subtração do primeiro pelo segundo e maiores que a soma de ambos. Dos registros restantes, apura-se o quociente do valor total das transações pela quantidade total vendida. Ref.: Estatística para Economistas - 3ª Edição. Rodolfo Hoffmann - Pag. 39. Estes registros com preços unitários extremos são, em muitos casos, resultado de erros de especificação ou de digitação e, portanto, esta seleção homogênea e aumenta a consistência desta medida representativa."

Fale Conosco: (61) 3315-3990 bps@saude.gov.br  
(61) 3315-3991 www.saude.gov/banco



Ministério da Saúde



Ministerio da Saúde  
Secretaria Executiva  
Departamento de Economia da Saúde, Investimentos e Desenvolvimento  
Coordenação Geral de Economia da Saúde

**BPS - Banco de Preços em Saúde**

Quarta-feira 24 Agosto 2022 14:20

GERAL

Usuário: Ana CArla Schutz Coloneti

**ITENS**

Descrição CATMAT: CORANTE, TIPO :CORANTE DE GIEMSA, ASPECTO FÍSICO :LÍQUIDO

**PERÍODO**

Data da Compra: 24/02/2021 à 24/08/2022

**BPS**

DADOS DO ITEM				DADOS DA COMPRA				DADOS DO FABRICANTE/FORNECEDOR		DADOS DA INSTITUIÇÃO			VALORES				
CÓDIGO BR	DESCRIÇÃO CATMAT	UNIDADE DE FORNECIMENTO	GENÉRICO	DATA COMPRA	MODALIDADE DA COMPRA	DATA INSERÇÃO	TIPO COMPRA	FABRICANTE	FORNECEDOR	NOME DA INSTITUIÇÃO	MUNICÍPIO	UF	QTD ITENS COMPRADOS	PREÇO UNITÁRIO	CMED - PREÇO REGULADO	COMPETÊNCIA CMED	MÉDIA PONDERADA
BR0399068	CORANTE, TIPO :CORANTE DE GIEMSA, ASPECTO FÍSICO :LÍQUIDO	FRASCO 1000,00 ML	Não	24/02/2022	Pregão	07/06/2022	A	NEWPROV PRODUTOS PARA LABORATORIO LTDA	MEDICAL CHIZZOLINI LTDA	FUNDO MUNICIPAL DE SAUDE	MACAE	RJ	5	47,5000	0,0000	N/A	70,5000
BR0399068	CORANTE, TIPO :CORANTE DE GIEMSA, ASPECTO FÍSICO :LÍQUIDO	FRASCO 1000,00 ML	Não	25/02/2021	Pregão	21/07/2021	A	LABTEST DIAGNOSTICA S/A	DIAGNOLAB LABORATORIOS EIRELI - EPP	FUNDO MUNICIPAL DE SAUDE DE IVINHEMA	IVINHEMA	MS	1	63,0000	0,0000	N/A	70,5000
BR0399068	CORANTE, TIPO :CORANTE DE GIEMSA, ASPECTO FÍSICO :LÍQUIDO	FRASCO 1000,00 ML	Não	24/05/2021	Pregão	07/10/2021	A	NEWPROV PRODUTOS PARA LABORATORIO LTDA	DISTRIBUIDORA VIDA LTDA	FUNDO MUNICIPAL DE SAUDE	NOVO REPARTIMEN PA TO		5	72,0000	0,0000	N/A	70,5000

Fale Conosco: (61) 3315-3990 bps@saude.gov.br  
(61) 3315-3991 www.saude.gov/banco



Ministério da Saúde





Ministerio da Saúde  
Secretaria Execultiva  
Departamento de Economia da Saúde, Investimentos e Desenvolvimento  
Coordenação Geral de Economia da Saúde

**BPS - Banco de Preços em Saúde**

Quarta-feira 24 Agosto 2022 14:20

GERAL

Usuário: Ana CArla Schutz Colonet

BPS

DADOS DO ITEM				DADOS DA COMPRA				DADOS DO FABRICANTE/FORNECEDOR		DADOS DA INSTITUIÇÃO			VALORES				
CÓDIGO BR	DESCRIÇÃO CATMAT	UNIDADE DE FORNECIMENTO	GENÉRICO	DATA COMPRA	MODALIDADE DA COMPRA	DATA INSERÇÃO	TIPO COMPRA	FABRICANTE	FORNECEDOR	NOME DA INSTITUIÇÃO	MUNICÍPIO	UF	QTD ITENS COMPRADOS	PREÇO UNITÁRIO	CMED - PREÇO REGULADO	COMPETÊNCIA CMED	MÉDIA PONDERADA

### Observações

#### "Média Ponderada"

Emprega a média simples e o desvio-padrão dos preços unitários para desconsiderar os registros com preços unitários menores que a subtração do primeiro pelo segundo e maiores que a soma de ambos. Dos registros restantes, apura-se o quociente do valor total das transações pela quantidade total vendida. Ref.: Estatística para Economistas - 3ª Edição. Rodolfo Hoffmann - Pag. 39. Estes registros com preços unitários extremos são, em muitos casos, resultado de erros de especificação ou de digitação e, portanto, esta seleção homogênea e aumenta a consistência desta medida representativa."

Fale Conosco: (61) 3315-3990 bps@saude.gov.br  
(61) 3315-3991 www.saude.gov/banco



Ministério da Saúde



Ministerio da Saúde  
Secretaria Execultiva  
Departamento de Economia da Saúde, Investimentos e Desenvolvimento  
Coordenação Geral de Economia da Saúde

**BPS - Banco de Preços em Saúde**

Quarta-feira 24 Agosto 2022 15:01

GERAL

Usuário: Ana CARla Schutz Coloneti

**ITENS**

Código BR: 0411018

Descrição CATMAT: FILTRO LABORATÓRIO, TIPO:PARASITOLÓGICO, MATERIAL:FIBRA ALGODÃO, COMPONENTES:COM ALÇA, TIPO USO:DESCARTÁVEL, ADICIONAL:P/ ENCAIXE EM CÁLICES

**PERÍODO**

Data da Compra: 24/02/2021 à 24/08/2022

**BPS**

DADOS DO ITEM				DADOS DA COMPRA				DADOS DO FABRICANTE/FORNECEDOR		DADOS DA INSTITUIÇÃO			VALORES				
CÓDIGO BR	DESCRIÇÃO CATMAT	UNIDADE DE FORNECIMENTO	GENÉRICO	DATA COMPRA	MODALIDADE DA COMPRA	DATA INSERÇÃO	TIPO COMPRA	FABRICANTE	FORNECEDOR	NOME DA INSTITUIÇÃO	MUNICÍPIO	UF	QTD ITENS COMPRADOS	PREÇO UNITÁRIO	CMED - PREÇO REGULADO	COMPETÊNCIA CMED	MÉDIA PONDERADA
BR0411018	FILTRO LABORATÓRIO, TIPO:PARASITOLÓGICO, MATERIAL:FIBRA ALGODÃO, COMPONENTES:COM ALÇA, TIPO USO:DESCARTÁVEL, ADICIONAL:P/ ENCAIXE EM CÁLICES	UNIDADE	Não	24/05/2021	Pregão	07/10/2021	A	J. PROLAB INDUSTRIA E COMERCIO DE PRODUTOS PARA LABORATORIO LTDA	DISTRIBUIDORA VIDA LTDA	FUNDO MUNICIPAL DE SAUDE	NOVO REPARTIMEN PA TO		200	4,2000	0,0000	N/A	4,2000

**Observações**

**"Média Ponderada**

Emprega a média simples e o desvio-padrão dos preços unitários para desconsiderar os registros com preços unitários menores que a subtração do primeiro pelo segundo e maiores que a soma de ambos. Dos registros restantes, apura-se o quociente do valor total das transações pela quantidade total vendida. Ref.: Estatística para Economistas - 3ª Edição. Rodolfo Hoffmann - Pag. 39. Estes registros com preços unitários extremos são, em muitos casos, resultado de erros de especificação ou de digitação e, portanto, esta seleção homogênea e aumenta a consistência desta medida representativa."

Fale Conosco: (61) 3315-3990 bps@saude.gov.br  
(61) 3315-3991 www.saude.gov/banco



Ministério da Saúde



Ministerio da Saúde  
Secretaria Executiva  
Departamento de Economia da Saúde, Investimentos e Desenvolvimento  
Coordenação Geral de Economia da Saúde

**BPS - Banco de Preços em Saúde**

Quinta-feira 25 Agosto 2022 08:48

GERAL

Usuário: Ana CARla Schutz Coloneti

**ITENS**

Código BR: 0357684

Descrição CATMAT: ÓLEO DE IMERSÃO, USO:PARA MICROSCOPIA, ASPECTO FÍSICO:LÍQUIDO LÍMPIDO, TRANSPARENTE, DENSIDADE:1,515 G/CM3

**PERÍODO**

Data da Compra: 25/02/2021 à 25/08/2022

**BPS**

DADOS DO ITEM				DADOS DA COMPRA				DADOS DO FABRICANTE/FORNECEDOR		DADOS DA INSTITUIÇÃO			VALORES				
CÓDIGO BR	DESCRIÇÃO CATMAT	UNIDADE DE FORNECIMENTO	GENÉRICO	DATA COMPRA	MODALIDADE DA COMPRA	DATA INSERÇÃO	TIPO COMPRA	FABRICANTE	FORNECEDOR	NOME DA INSTITUIÇÃO	MUNICÍPIO	UF	QTD ITENS COMPRADOS	PREÇO UNITÁRIO	CMED - PREÇO REGULADO	COMPETÊNCIA CMED	MÉDIA PONDERADA
BR0357684	ÓLEO DE IMERSÃO, USO:PARA MICROSCOPIA, ASPECTO FÍSICO:LÍQUIDO LÍMPIDO, TRANSPARENTE,	FRASCO 100,00 ML	Não	24/05/2021	Pregão	07/10/2021	A	NEWPROV PRODUTOS PARA LABORATORIO LTDA	DISTRIBUIDORA VIDA LTDA	FUNDO MUNICIPAL DE SAUDE	NOVO REPARTIMEN PA TO		36	22,0000	0,0000	N/A	22,5640
BR0357684	ÓLEO DE IMERSÃO, USO:PARA MICROSCOPIA, ASPECTO FÍSICO:LÍQUIDO LÍMPIDO, TRANSPARENTE,	FRASCO 100,00 ML	Não	29/07/2021	Pregão	06/10/2021	A	LABOR IMPORT COMERCIAL IMP EXP LTDA	COVAN - COMERCIO VAREJISTA E ATACADISTA DO NORTE LTDA - ME	FUNDO MUNICIPAL DE SAUDE	ROLIM DE MOURA	RO	50	22,9700	0,0000	N/A	22,5640

**Observações**

**"Média Ponderada**

Emprega a média simples e o desvio-padrão dos preços unitários para desconsiderar os registros com preços unitários menores que a subtração do primeiro pelo segundo e maiores que a soma de ambos. Dos registros restantes, apura-se o quociente do valor total das transações pela quantidade total vendida. Ref.: Estatística para Economistas - 3ª Edição. Rodolfo Hoffmann - Pag. 39. Estes registros com preços unitários extremos são, em muitos casos, resultado de erros de especificação ou de digitação e, portanto, esta seleção homogênea e aumenta a consistência desta medida representativa."

Fale Conosco: (61) 3315-3990 bps@saude.gov.br  
(61) 3315-3991 www.saude.gov/banco



Ministério da Saúde



Ministerio da Saúde  
Secretaria Executiva  
Departamento de Economia da Saúde, Investimentos e Desenvolvimento  
Coordenação Geral de Economia da Saúde

**BPS - Banco de Preços em Saúde**

Quinta-feira 25 Agosto 2022 08:53

GERAL

Usuário: Ana CARla Schutz Coloneti

**ITENS**

Código BR: 0408654

Descrição CATMAT: PIPETADOR, MATERIAL:PLÁSTICO, TIPO:MANUAL, CAPACIDADE:ATÉ 2 ML, AJUSTE:TIPO ROLDANA

**PERÍODO**

Data da Compra: 25/02/2021 à 25/08/2022

**BPS**

DADOS DO ITEM				DADOS DA COMPRA				DADOS DO FABRICANTE/FORNECEDOR		DADOS DA INSTITUIÇÃO			VALORES				
CÓDIGO BR	DESCRIÇÃO CATMAT	UNIDADE DE FORNECIMENTO	GENÉRICO	DATA COMPRA	MODALIDADE DA COMPRA	DATA INSERÇÃO	TIPO COMPRA	FABRICANTE	FORNECEDOR	NOME DA INSTITUIÇÃO	MUNICÍPIO	UF	QTD ITENS COMPRADOS	PREÇO UNITÁRIO	CMED - PREÇO REGULADO	COMPETÊNCIA CMED	MÉDIA PONDERADA
BR0408654	PIPETADOR, MATERIAL:PLÁSTICO, TIPO:MANUAL, CAPACIDADE:ATÉ 2 ML, AJUSTE:TIPO ROLDANA	UNIDADE	Não	24/05/2021	Pregão	07/10/2021	A	LABOR IMPORT COMERCIAL IMP EXP LTDA	DISTRIBUIDORA VIDA LTDA	FUNDO MUNICIPAL DE SAUDE	NOVO REPARTIMEN PA TO		3	12,0000	0,0000	N/A	12,0000

**Observações**

**"Média Ponderada"**

Emprega a média simples e o desvio-padrão dos preços unitários para desconsiderar os registros com preços unitários menores que a subtração do primeiro pelo segundo e maiores que a soma de ambos. Dos registros restantes, apura-se o quociente do valor total das transações pela quantidade total vendida. Ref.: Estatística para Economistas - 3ª Edição. Rodolfo Hoffmann - Pag. 39. Estes registros com preços unitários extremos são, em muitos casos, resultado de erros de especificação ou de digitação e, portanto, esta seleção homogênea e aumenta a consistência desta medida representativa."

Fale Conosco: (61) 3315-3990 bps@saude.gov.br  
(61) 3315-3991 www.saude.gov/banco



Ministério da Saúde



Ministerio da Saúde  
Secretaria Executiva  
Departamento de Economia da Saúde, Investimentos e Desenvolvimento  
Coordenação Geral de Economia da Saúde

**BPS - Banco de Preços em Saúde**

Quinta-feira 25 Agosto 2022 08:55

GERAL

Usuário: Ana CARla Schutz Coloneti

**ITENS**

Código BR: 0408656

Descrição CATMAT: PIPETADOR, MATERIAL:PLÁSTICO, TIPO:MANUAL, CAPACIDADE:ATÉ 25 ML, AJUSTE:TIPO ROLDANA

**PERÍODO**

Data da Compra: 25/02/2021 à 25/08/2022

**BPS**

DADOS DO ITEM				DADOS DA COMPRA				DADOS DO FABRICANTE/FORNECEDOR		DADOS DA INSTITUIÇÃO			VALORES				
CÓDIGO BR	DESCRIÇÃO CATMAT	UNIDADE DE FORNECIMENTO	GENÉRICO	DATA COMPRA	MODALIDADE DA COMPRA	DATA INSERÇÃO	TIPO COMPRA	FABRICANTE	FORNECEDOR	NOME DA INSTITUIÇÃO	MUNICÍPIO	UF	QTD ITENS COMPRADOS	PREÇO UNITÁRIO	CMED - PREÇO REGULADO	COMPETÊNCIA CMED	MÉDIA PONDERADA
BR0408656	PIPETADOR, MATERIAL:PLÁSTICO, TIPO:MANUAL, CAPACIDADE:ATÉ 25 ML, AJUSTE:TIPO ROLDANA	UNIDADE	Não	24/05/2021	Pregão	07/10/2021	A	LABOR IMPORT COMERCIAL IMP EXP LTDA	DISTRIBUIDORA VIDA LTDA	FUNDO MUNICIPAL DE SAUDE	NOVO REPARTIMEN PA TO		3	14,0000	0,0000	N/A	57,0000
BR0408656	PIPETADOR, MATERIAL:PLÁSTICO, TIPO:MANUAL, CAPACIDADE:ATÉ 25 ML, AJUSTE:TIPO ROLDANA	UNIDADE	Não	27/05/2021	Pregão	16/07/2021	A	CRAL ARTIGOS PARA LABORATÓRIOS LTDA	DIMALAB ELETRONICS DO BRASIL LTDA EPP	MUNICIPIO DE AMARAJI	AMARAJI	PE	3	100,0000	0,0000	N/A	57,0000

**Observações**

**"Média Ponderada"**

Emprega a média simples e o desvio-padrão dos preços unitários para desconsiderar os registros com preços unitários menores que a subtração do primeiro pelo segundo e maiores que a soma de ambos. Dos registros restantes, apura-se o quociente do valor total das transações pela quantidade total vendida. Ref.: Estatística para Economistas - 3ª Edição. Rodolfo Hoffmann - Pag. 39. Estes registros com preços unitários extremos são, em muitos casos, resultado de erros de especificação ou de digitação e, portanto, esta seleção homogênea e aumenta a consistência desta medida representativa."

Fale Conosco: (61) 3315-3990 bps@saude.gov.br  
(61) 3315-3991 www.saude.gov/banco



Ministério da Saúde



Ministerio da Saúde  
Secretaria Executiva  
Departamento de Economia da Saúde, Investimentos e Desenvolvimento  
Coordenação Geral de Economia da Saúde

**BPS - Banco de Preços em Saúde**

Quinta-feira 25 Agosto 2022 08:56

GERAL

Usuário: Ana CARla Schutz Coloneti

**ITENS**

Código BR: 0412677

Descrição CATMAT: PLACA LABORATÓRIO, TIPO:KLINE, MATERIAL:VIDRO, CAPACIDADE:12 POÇOS

**PERÍODO**

Data da Compra: 25/02/2021 à 25/08/2022

**BPS**

DADOS DO ITEM				DADOS DA COMPRA				DADOS DO FABRICANTE/FORNECEDOR		DADOS DA INSTITUIÇÃO			VALORES				
CÓDIGO BR	DESCRIÇÃO CATMAT	UNIDADE DE FORNECIMENTO	GENÉRICO	DATA COMPRA	MODALIDADE DA COMPRA	DATA INSERÇÃO	TIPO COMPRA	FABRICANTE	FORNECEDOR	NOME DA INSTITUIÇÃO	MUNICÍPIO	UF	QTD ITENS COMPRADOS	PREÇO UNITÁRIO	CMED - PREÇO REGULADO	COMPETÊNCIA CMED	MÉDIA PONDERADA
BR0412677	PLACA LABORATÓRIO, TIPO:KLINE, MATERIAL:VIDRO, CAPACIDADE:12 POÇOS	UNIDADE	Não	27/10/2021	Pregão	11/03/2022	A	CRAL ARTIGOS PARA LABORATÓRIOS LTDA	DISTRIMED COMERCIO E REPRESENTACOES LTDA	MUNICIPIO DE SIMPLICIO MENDES	SIMPLICIO MENDES	PI	60	13,4450	0,0000	N/A	18,3814
BR0412677	PLACA LABORATÓRIO, TIPO:KLINE, MATERIAL:VIDRO, CAPACIDADE:12 POÇOS	UNIDADE	Não	14/04/2021	Pregão	11/09/2021	A	CRAL ARTIGOS PARA LABORATÓRIOS LTDA	MAXLAB PRODUTOS PARA DIAGNOSTICOS E PESQUISAS LTDA - EPP	FUNDO MUNICIPAL DE SAUDE DE ALTO ALEGRE DOS PARECIS	ALTO ALEGRE DOS PARECIS	RO	10	48,0000	0,0000	N/A	18,3814

**Observações**

**"Média Ponderada**

Emprega a média simples e o desvio-padrão dos preços unitários para desconsiderar os registros com preços unitários menores que a subtração do primeiro pelo segundo e maiores que a soma de ambos. Dos registros restantes, apura-se o quociente do valor total das transações pela quantidade total vendida. Ref.: Estatística para Economistas - 3ª Edição. Rodolfo Hoffmann - Pag. 39. Estes registros com preços unitários extremos são, em muitos casos, resultado de erros de especificação ou de digitação e, portanto, esta seleção homogênea e aumenta a consistência desta medida representativa."

Fale Conosco: (61) 3315-3990 bps@saude.gov.br  
(61) 3315-3991 www.saude.gov/banco



Ministério da Saúde



Ministerio da Saúde  
Secretaria Executiva  
Departamento de Economia da Saúde, Investimentos e Desenvolvimento  
Coordenação Geral de Economia da Saúde

**BPS - Banco de Preços em Saúde**

Quinta-feira 25 Agosto 2022 08:58

GERAL

Usuário: Ana CARla Schutz Coloneti

**ITENS**

Código BR: 0386120

Descrição CATMAT: FRASCO COLETOR PARA EXAME, PLÁSTICO, UNIVERSAL, DESCARTÁVEL, 50 ML, COM ESPÁTULA, NÃO ESTÉRIL

**PERÍODO**

Data da Compra: 25/02/2021 à 25/08/2022

**BPS**

DADOS DO ITEM				DADOS DA COMPRA				DADOS DO FABRICANTE/FORNECEDOR		DADOS DA INSTITUIÇÃO			VALORES				
CÓDIGO BR	DESCRIÇÃO CATMAT	UNIDADE DE FORNECIMENTO	GENÉRICO	DATA COMPRA	MODALIDADE DA COMPRA	DATA INSERÇÃO	TIPO COMPRA	FABRICANTE	FORNECEDOR	NOME DA INSTITUIÇÃO	MUNICÍPIO	UF	QTD ITENS COMPRADOS	PREÇO UNITÁRIO	CMED - PREÇO REGULADO	COMPETÊNCIA CMED	MÉDIA PONDERADA
BR0386120	FRASCO COLETOR PARA EXAME, PLÁSTICO, UNIVERSAL, DESCARTÁVEL, 50 ML, COM ESPÁTULA, NÃO ESTÉRIL	UNIDADE	Não	11/10/2021	Pregão	22/11/2021	A	PETNOR INDUSTRIA E COMERCIO DE EMBALAGENS LTDA - ME	VAL MED PRODUTOS E EQUIPAMENTOS MEDICOS HOSPITALAR LTDA	FUNDO MUNICIPAL DE SAUDE	MAR VERMELHO	AL	2200	0,0030	0,0000	N/A	0,3663
BR0386120	FRASCO COLETOR PARA EXAME, PLÁSTICO, UNIVERSAL, DESCARTÁVEL, 50 ML, COM ESPÁTULA, NÃO ESTÉRIL	UNIDADE	Não	30/11/2021	Pregão	07/01/2022	A	CRAL ARTIGOS PARA LABORATÓRIOS LTDA	M. MAGALHAES - PRODUTOS HOSPITALARES - ME	AUTARQUIA MUNICIPAL DE SAUDE DE APUCARANA A M S	APUCARANA	PR	20000	0,2500	0,0000	N/A	0,3663
BR0386120	FRASCO COLETOR PARA EXAME, PLÁSTICO, UNIVERSAL, DESCARTÁVEL, 50 ML, COM ESPÁTULA, NÃO ESTÉRIL	UNIDADE	Não	24/11/2021	Pregão	12/07/2022	A	LABOR LINE INDUSTRIA E COMERCIO DE EQUIPAMENTOS HOSPITALARES E LABORATORIAIS LTDA - EPP	R.A. MARTINS - DISTRIBUIDORA	MUNICIPIO DE LUPIONOPOLIS	LUPIONOPOLIS	PR	1000	0,3600	0,0000	N/A	0,3663

Fale Conosco: (61) 3315-3990 bps@saude.gov.br  
(61) 3315-3991 www.saude.gov/banco



Ministério da Saúde



Ministerio da Saúde  
Secretaria Executiva  
Departamento de Economia da Saúde, Investimentos e Desenvolvimento  
Coordenação Geral de Economia da Saúde

**BPS - Banco de Preços em Saúde**

Quinta-feira 25 Agosto 2022 08:58

GERAL

Usuário: Ana CARla Schutz Coloneti

BPS

DADOS DO ITEM				DADOS DA COMPRA				DADOS DO FABRICANTE/FORNECEDOR		DADOS DA INSTITUIÇÃO			VALORES				
CÓDIGO BR	DESCRIÇÃO CATMAT	UNIDADE DE FORNECIMENTO	GENÉRICO	DATA COMPRA	MODALIDADE DA COMPRA	DATA INSERÇÃO	TIPO COMPRA	FABRICANTE	FORNECEDOR	NOME DA INSTITUIÇÃO	MUNICÍPIO	UF	QTD ITENS COMPRADOS	PREÇO UNITÁRIO	CMED - PREÇO REGULADO	COMPETÊNCIA CMED	MÉDIA PONDERADA
BR03861 20	FRASCO COLETOR PARA EXAME, PLÁSTICO, UNIVERSAL, DESCARTÁVEL, 50 ML, COM ESPÁTULA, NÃO ESTÉRIL	UNIDADE	Não	25/03/2022	Pregão	25/08/2022	A	J. PROLAB INDUSTRIA E COMERCIO DE PRODUTOS PARA LABORATORIO LTDA	OPEN FARMA COMERCIO DE PRODUTOS HOSPITALARES LTDA	CONSORCIO INTERMUNICIPAL DO SUL DO ESTADO DE ALAGOAS - CONISUL	PENEDO	AL	618800	0,3700	0,0000	N/A	0,3663
BR03861 20	FRASCO COLETOR PARA EXAME, PLÁSTICO, UNIVERSAL, DESCARTÁVEL, 50 ML, COM ESPÁTULA, NÃO ESTÉRIL	UNIDADE	Não	28/07/2021	Pregão	28/07/2021	A	CRAL ARTIGOS PARA LABORATÓRIOS LTDA	CIRURGICA UNIAO LTDA	MUNICIPIO DE IBATE	IBATE	SP	300	0,3700	0,0000	N/A	0,3663
BR03861 20	FRASCO COLETOR PARA EXAME, PLÁSTICO, UNIVERSAL, DESCARTÁVEL, 50 ML, COM ESPÁTULA, NÃO ESTÉRIL	UNIDADE	Não	23/05/2022	Pregão	29/07/2022	A	CRAL ARTIGOS PARA LABORATORIO LTDA	SALVI, LOPES & CIA. LTDA - ME	MUNICIPIO DE MARIA HELENA	MARIA HELENA	PR	100	0,4000	0,0000	N/A	0,3663
BR03861 20	FRASCO COLETOR PARA EXAME, PLÁSTICO, UNIVERSAL, DESCARTÁVEL, 50 ML, COM ESPÁTULA, NÃO ESTÉRIL	UNIDADE	Não	07/03/2022	Pregão	01/04/2022	A	3B INDUSTRIA E COMERCIO DE ARTEFATOS PLASTICOS	SAFRAMED HOSPITALAR LTDA	FUNDO MUNICIPAL DE SAUDE	URUPA	RO	300	0,4450	0,0000	N/A	0,3663
BR03861 20	FRASCO COLETOR PARA EXAME, PLÁSTICO, UNIVERSAL, DESCARTÁVEL, 50 ML, COM ESPÁTULA, NÃO ESTÉRIL	UNIDADE	Não	02/02/2022	Pregão	11/03/2022	A	3B INDUSTRIA E COMERCIO DE ARTEFATOS PLASTICOS	ALIANCA HOSPITALAR LTDA	FUNDO MUNICIPAL DE SAUDE	URUPA	RO	400	0,4596	0,0000	N/A	0,3663

Fale Conosco: (61) 3315-3990 bps@saude.gov.br  
(61) 3315-3991 www.saude.gov/banco



Ministério da Saúde





Ministerio da Saúde  
Secretaria Executiva  
Departamento de Economia da Saúde, Investimentos e Desenvolvimento  
Coordenação Geral de Economia da Saúde

**BPS - Banco de Preços em Saúde**

Quinta-feira 25 Agosto 2022 08:58

GERAL

Usuário: Ana CARla Schutz Coloneti

BPS

DADOS DO ITEM				DADOS DA COMPRA				DADOS DO FABRICANTE/FORNECEDOR		DADOS DA INSTITUIÇÃO			VALORES				
CÓDIGO BR	DESCRIÇÃO CATMAT	UNIDADE DE FORNECIMENTO	GENÉRICO	DATA COMPRA	MODALIDADE DA COMPRA	DATA INSERÇÃO	TIPO COMPRA	FABRICANTE	FORNECEDOR	NOME DA INSTITUIÇÃO	MUNICÍPIO	UF	QTD ITENS COMPRADOS	PREÇO UNITÁRIO	CMED - PREÇO REGULADO	COMPETÊNCIA CMED	MÉDIA PONDERADA
BR03861 20	FRASCO COLETOR PARA EXAME, PLÁSTICO, UNIVERSAL, DESCARTÁVEL, 50 ML, COM ESPÁTULA, NÃO ESTÉRIL	UNIDADE	Não	28/04/2021	Pregão	05/07/2021	A	GRANDESC MATERIAIS HOSPITALARES LTDA	ELLO DISTRIBUIDORA DE MEDICAMENTOS LTDA - EPP	FUNDO MUNICIPAL DE SAUDE DE PALMEIRAS - PI	PALMEIRAS	PI	50	0,4700	0,0000	N/A	0,3663
BR03861 20	FRASCO COLETOR PARA EXAME, PLÁSTICO, UNIVERSAL, DESCARTÁVEL, 50 ML, COM ESPÁTULA, NÃO ESTÉRIL	UNIDADE	Não	16/05/2022	Pregão	07/06/2022	A	CRAL ARTIGOS PARA LABORATÓRIOS LTDA	PAULO JOSE MAIA ESMERALDO SOBREIRA - ME	FUNDO MUNICIPAL DE SAUDE DE JUAZEIRO DO NORTE	JUAZEIRO DO NORTE	CE	130	0,9800	0,0000	N/A	0,3663

### Observações

#### "Média Ponderada"

Emprega a média simples e o desvio-padrão dos preços unitários para desconsiderar os registros com preços unitários menores que a subtração do primeiro pelo segundo e maiores que a soma de ambos. Dos registros restantes, apura-se o quociente do valor total das transações pela quantidade total vendida. Ref.: Estatística para Economistas - 3ª Edição. Rodolfo Hoffmann - Pag. 39. Estes registros com preços unitários extremos são, em muitos casos, resultado de erros de especificação ou de digitação e, portanto, esta seleção homogênea e aumenta a consistência desta medida representativa."

Fale Conosco: (61) 3315-3990 bps@saude.gov.br  
(61) 3315-3991 www.saude.gov/banco



Ministério da Saúde



Ministerio da Saúde  
Secretaria Executiva  
Departamento de Economia da Saúde, Investimentos e Desenvolvimento  
Coordenação Geral de Economia da Saúde

**BPS - Banco de Preços em Saúde**

Quinta-feira 25 Agosto 2022 08:59

GERAL

Usuário: Ana CARla Schutz Colonei

**ITENS**

Código BR: 0436309

Descrição CATMAT: FRASCO COLETOR, TIPO:UNIVERSAL, MATERIAL:PLÁSTICO TRANSPARENTE, CAPACIDADE:CERCA DE 50 ML, TIPO TAMPA:TAMPA ROSQUEÁVEL, ESTERILIDADE:ESTÉRIL, TIPO USO:DESCARTÁVEL, EMBALAGEM:EMBALAGEM INDIVIDUAL

**PERÍODO**

Data da Compra: 25/02/2021 à 25/08/2022

**BPS**

DADOS DO ITEM				DADOS DA COMPRA				DADOS DO FABRICANTE/FORNECEDOR		DADOS DA INSTITUIÇÃO			VALORES				
CÓDIGO BR	DESCRIÇÃO CATMAT	UNIDADE DE FORNECIMENTO	GENÉRICO	DATA COMPRA	MODALIDADE DA COMPRA	DATA INSERÇÃO	TIPO COMPRA	FABRICANTE	FORNECEDOR	NOME DA INSTITUIÇÃO	MUNICÍPIO	UF	QTD ITENS COMPRADOS	PREÇO UNITÁRIO	CMED - PREÇO REGULADO	COMPETÊNCIA CMED	MÉDIA PONDERADA
BR0436309	FRASCO COLETOR, TIPO:UNIVERSAL, MATERIAL:PLÁSTICO TRANSPARENTE, CAPACIDADE:CERCA DE 50 ML, TIPO TAMPA:TAMPA ROSQUEÁVEL, ESTERILIDADE:ESTÉRIL, TIPO USO:DESCARTÁVEL, FRASCO COLETOR, TIPO:UNIVERSAL, MATERIAL:PLÁSTICO TRANSPARENTE, CAPACIDADE:CERCA DE 50 ML, TIPO TAMPA:TAMPA ROSQUEÁVEL, ESTERILIDADE:ESTÉRIL, TIPO USO:DESCARTÁVEL,	UNIDADE	Não	07/07/2021	Pregão	09/09/2021	A	CRAL ARTIGOS PARA LABORATORIO LTDA	E DE A CAVALCANTE E CIA LTDA	FUNDO MUNICIPAL DE SAUDE	MONTE ALEGRE	PA	50000	0,3000	0,0000	N/A	0,4231
BR0436309	FRASCO COLETOR, TIPO:UNIVERSAL, MATERIAL:PLÁSTICO TRANSPARENTE, CAPACIDADE:CERCA DE 50 ML, TIPO TAMPA:TAMPA ROSQUEÁVEL, ESTERILIDADE:ESTÉRIL, TIPO USO:DESCARTÁVEL,	UNIDADE	Não	25/03/2022	Pregão	25/03/2022	A	FIRSTLAB INDUSTRIA IMPORTACAO E EXPORTACAO DE PRODUTOS PARA LABORATORIO S LTDA	GC LAB DIAGNOSTICOS LTDA	FUNDO MUNICIPAL DE SAUDE	ANCHIETA	ES	300	0,3300	0,0000	N/A	0,4231

Fale Conosco: (61) 3315-3990 bps@saude.gov.br  
(61) 3315-3991 www.saude.gov/banco



Ministério da Saúde



Ministerio da Saúde  
Secretaria Executiva  
Departamento de Economia da Saúde, Investimentos e Desenvolvimento  
Coordenação Geral de Economia da Saúde

**BPS - Banco de Preços em Saúde**

Quinta-feira 25 Agosto 2022 08:59

GERAL

Usuário: Ana CARla Schutz Coloneti

BPS

DADOS DO ITEM				DADOS DA COMPRA				DADOS DO FABRICANTE/FORNECEDOR		DADOS DA INSTITUIÇÃO			VALORES				
CÓDIGO BR	DESCRIÇÃO CATMAT	UNIDADE DE FORNECIMENTO	GENÉRICO	DATA COMPRA	MODALIDADE DA COMPRA	DATA INSERÇÃO	TIPO COMPRA	FABRICANTE	FORNECEDOR	NOME DA INSTITUIÇÃO	MUNICÍPIO	UF	QTD ITENS COMPRADOS	PREÇO UNITÁRIO	CMED - PREÇO REGULADO	COMPETÊNCIA CMED	MÉDIA PONDERADA
BR0436309	FRASCO COLETOR, TIPO:UNIVERSAL, MATERIAL:PLÁSTICO TRANSPARENTE, CAPACIDADE:CERCA DE 50 ML, TIPO TAMPA:TAMPA ROSQUEÁVEL, ESTERILIDADE:ESTÉRIL, TIPO USO:DESCARTÁVEL, FRASCO COLETOR, TIPO:UNIVERSAL, MATERIAL:PLÁSTICO TRANSPARENTE, CAPACIDADE:CERCA DE 50 ML, TIPO TAMPA:TAMPA ROSQUEÁVEL, ESTERILIDADE:ESTÉRIL, TIPO	UNIDADE	Não	23/05/2022	Pregão	27/06/2022	A	CRAL ARTIGOS PARA LABORATORIO LTDA	SALVI, LOPES & CIA. LTDA - ME	FUNDO MUNICIPAL DE SAUDE	IRATI	PR	1000	0,4400	0,0000	N/A	0,4231
BR0436309	FRASCO COLETOR, TIPO:UNIVERSAL, MATERIAL:PLÁSTICO TRANSPARENTE, CAPACIDADE:CERCA DE 50 ML, TIPO TAMPA:TAMPA ROSQUEÁVEL, ESTERILIDADE:ESTÉRIL, TIPO USO:DESCARTÁVEL, FRASCO COLETOR, TIPO:UNIVERSAL, MATERIAL:PLÁSTICO TRANSPARENTE, CAPACIDADE:CERCA DE 50 ML, TIPO TAMPA:TAMPA ROSQUEÁVEL, ESTERILIDADE:ESTÉRIL, TIPO	UNIDADE	Não	27/08/2021	Pregão	27/08/2021	A	CRAL ARTIGOS PARA LABORATÓRIOS LTDA	SAFRAMED HOSPITALAR LTDA	FUNDO MUNICIPAL DE SAUDE	URUPA	RO	500	0,4450	0,0000	N/A	0,4231
BR0436309	FRASCO COLETOR, TIPO:UNIVERSAL, MATERIAL:PLÁSTICO TRANSPARENTE, CAPACIDADE:CERCA DE 50 ML, TIPO TAMPA:TAMPA ROSQUEÁVEL, ESTERILIDADE:ESTÉRIL, TIPO	UNIDADE	Não	30/05/2022	Pregão	26/07/2022	A	CRAL ARTIGOS PARA LABORATORIO LTDA	CIRURGICA ONIX - EIRELI - ME	MUNICIPIO DE CORNELIO PROCOPIO	CORNELIO PROCOPIO	PR	5000	0,6000	0,0000	N/A	0,4231

Fale Conosco: (61) 3315-3990 bps@saude.gov.br  
(61) 3315-3991 www.saude.gov/banco



Ministério da Saúde



Ministerio da Saúde  
Secretaria Execultiva  
Departamento de Economia da Saúde, Investimentos e Desenvolvimento  
Coordenação Geral de Economia da Saúde

**BPS - Banco de Preços em Saúde**

Quinta-feira 25 Agosto 2022 08:59

GERAL

Usuário: Ana CARla Schutz Coloneti

BPS

DADOS DO ITEM				DADOS DA COMPRA				DADOS DO FABRICANTE/FORNECEDOR		DADOS DA INSTITUIÇÃO			VALORES				
CÓDIGO BR	DESCRIÇÃO CATMAT	UNIDADE DE FORNECIMENTO	GENÉRICO	DATA COMPRA	MODALIDADE DA COMPRA	DATA INSERÇÃO	TIPO COMPRA	FABRICANTE	FORNECEDOR	NOME DA INSTITUIÇÃO	MUNICÍPIO	UF	QTD ITENS COMPRADOS	PREÇO UNITÁRIO	CMED - PREÇO REGULADO	COMPETÊNCIA CMED	MÉDIA PONDERADA
BR04363 09	INDIVIDUAL	UNIDADE	Não	30/05/2022	Pregão	26/07/2022	A	CRAL ARTIGOS PARA LABORATORIO LTDA	CIRURGICA ONIX - EIRELI - ME	MUNICIPIO DE CORNELIO PROCOPIO	CORNELIO PROCOPIO	PR	5000	0,6000	0,0000	N/A	0,4231

### Observações

#### "Média Ponderada"

Emprega a média simples e o desvio-padrão dos preços unitários para desconsiderar os registros com preços unitários menores que a subtração do primeiro pelo segundo e maiores que a soma de ambos. Dos registros restantes, apura-se o quociente do valor total das transações pela quantidade total vendida. Ref.: Estatística para Economistas - 3ª Edição. Rodolfo Hoffmann - Pag. 39. Estes registros com preços unitários extremos são, em muitos casos, resultado de erros de especificação ou de digitação e, portanto, esta seleção homogênea e aumenta a consistência desta medida representativa."

Fale Conosco: (61) 3315-3990 bps@saude.gov.br  
(61) 3315-3991 www.saude.gov/banco



Ministério da  
Saúde



Ministerio da Saúde  
Secretaria Executiva  
Departamento de Economia da Saúde, Investimentos e Desenvolvimento  
Coordenação Geral de Economia da Saúde

**BPS - Banco de Preços em Saúde**

Quinta-feira 25 Agosto 2022 09:00

GERAL

Usuário: Ana CARla Schutz Coloneti

**ITENS**

Código BR: 0335034

Descrição CATMAT: REAGENTE PARA DIAGNÓSTICO CLÍNICO 6, TIPO:CONJUNTO COMPLETO, TIPO DE ANÁLISE:QUALITATIVO DE SANGUE OCULTO EM FEZES, MÉTODO:IMUNOCROMATOGRAFIA, APRESENTAÇÃO:TESTE

**PERÍODO**

Data da Compra: 25/02/2021 à 25/08/2022

**BPS**

DADOS DO ITEM				DADOS DA COMPRA				DADOS DO FABRICANTE/FORNECEDOR		DADOS DA INSTITUIÇÃO			VALORES				
CÓDIGO BR	DESCRIÇÃO CATMAT	UNIDADE DE FORNECIMENTO	GENÉRICO	DATA COMPRA	MODALIDADE DA COMPRA	DATA INSERÇÃO	TIPO COMPRA	FABRICANTE	FORNECEDOR	NOME DA INSTITUIÇÃO	MUNICÍPIO	UF	QTD ITENS COMPRADOS	PREÇO UNITÁRIO	CMED - PREÇO REGULADO	COMPETÊNCIA CMED	MÉDIA PONDERADA
BR0335034	REAGENTE PARA DIAGNÓSTICO CLÍNICO 6, TIPO:CONJUNTO COMPLETO, TIPO DE ANÁLISE:QUALITATIVO DE SANGUE OCULTO EM FEZES, MÉTODO:IMUNOCROMATOGRAFIA,	TESTE	Não	27/10/2021	Pregão	11/03/2022	A	BIOTECNICA INDUSTRIA E COMERCIO LTDA	DISTRIMED COMERCIO E REPRESENTACOES LTDA	MUNICIPIO DE SIMPLICIO MENDES	SIMPLICIO MENDES	PI	2	213,3900	0,0000	N/A	213,3900

**Observações**

**"Média Ponderada"**

Emprega a média simples e o desvio-padrão dos preços unitários para desconsiderar os registros com preços unitários menores que a subtração do primeiro pelo segundo e maiores que a soma de ambos. Dos registros restantes, apura-se o quociente do valor total das transações pela quantidade total vendida. Ref.: Estatística para Economistas - 3ª Edição. Rodolfo Hoffmann - Pag. 39. Estes registros com preços unitários extremos são, em muitos casos, resultado de erros de especificação ou de digitação e, portanto, esta seleção homogênea e aumenta a consistência desta medida representativa."

Fale Conosco: (61) 3315-3990 bps@saude.gov.br  
(61) 3315-3991 www.saude.gov/banco



Ministério da Saúde



Ministerio da Saúde  
Secretaria Executiva  
Departamento de Economia da Saúde, Investimentos e Desenvolvimento  
Coordenação Geral de Economia da Saúde

**BPS - Banco de Preços em Saúde**

Quinta-feira 25 Agosto 2022 09:02

GERAL

Usuário: Ana CARla Schutz Coloneti

**ITENS**

Código BR: 0280350

Descrição CATMAT: SORO, TIPO:ANTI-A, COMPOSIÇÃO:MONOCLONAL

**PERÍODO**

Data da Compra: 25/02/2021 à 25/08/2022

**BPS**

DADOS DO ITEM				DADOS DA COMPRA				DADOS DO FABRICANTE/FORNECEDOR		DADOS DA INSTITUIÇÃO			VALORES				
CÓDIGO BR	DESCRIÇÃO CATMAT	UNIDADE DE FORNECIMENTO	GENÉRICO	DATA COMPRA	MODALIDADE DA COMPRA	DATA INSERÇÃO	TIPO COMPRA	FABRICANTE	FORNECEDOR	NOME DA INSTITUIÇÃO	MUNICÍPIO	UF	QTD ITENS COMPRADOS	PREÇO UNITÁRIO	CMED - PREÇO REGULADO	COMPETÊNCIA CMED	MÉDIA PONDERADA
BR0280350	SORO, TIPO:ANTI-A, COMPOSIÇÃO:MONOCLONAL	FRASCO 10,00 ML	Não	25/03/2022	Pregão	25/03/2022	A	SCAN DIAGNOSTICA INDUSTRIA E COMERCIO LTDA	GC LAB DIAGNOSTICOS LTDA	FUNDO MUNICIPAL DE SAUDE	ANCHIETA	ES	11	2,1000	0,0000	N/A	20,1810
BR0280350	SORO, TIPO:ANTI-A, COMPOSIÇÃO:MONOCLONAL	FRASCO 10,00 ML	Não	24/02/2022	Pregão	07/06/2022	A	EBRAM PRODUTOS LABORATORIAIS LTDA	SULLAB COMERCIO DE PRODUTOS HOSPITALARES LTDA	FUNDO MUNICIPAL DE SAUDE	MACAE	RJ	260	16,3500	0,0000	N/A	20,1810
BR0280350	SORO, TIPO:ANTI-A, COMPOSIÇÃO:MONOCLONAL	FRASCO 10,00 ML	Não	10/11/2021	Dispensa de Licitação	27/01/2022	A	EBRAM PRODUTOS LABORATORIAIS LTDA	LABTECH PRODUTOS PARA LABORATORIOS E HOSPITAIS LTDA	FUNDO MUNICIPAL DE SAUDE DE ITAGUAI - FMSI	ITAGUAI	RJ	12	20,0000	0,0000	N/A	20,1810
BR0280350	SORO, TIPO:ANTI-A, COMPOSIÇÃO:MONOCLONAL	FRASCO 10,00 ML	Não	24/05/2021	Pregão	07/10/2021	A	EBRAM PRODUTOS LABORATORIAIS LTDA	ALTAMED DISTRIBUIDORA DE MEDICAMENTOS LTDA	FUNDO MUNICIPAL DE SAUDE	NOVO REPARTIMEN PA TO	PA	40	30,0000	0,0000	N/A	20,1810

Fale Conosco: (61) 3315-3990 bps@saude.gov.br  
(61) 3315-3991 www.saude.gov/banco



Ministério da Saúde



Ministerio da Saúde  
Secretaria Executiva  
Departamento de Economia da Saúde, Investimentos e Desenvolvimento  
Coordenação Geral de Economia da Saúde

**BPS - Banco de Preços em Saúde**

Quinta-feira 25 Agosto 2022 09:02

GERAL

Usuário: Ana CARla Schutz Coloneti

BPS

DADOS DO ITEM				DADOS DA COMPRA				DADOS DO FABRICANTE/FORNECEDOR		DADOS DA INSTITUIÇÃO			VALORES				
CÓDIGO BR	DESCRIÇÃO CATMAT	UNIDADE DE FORNECIMENTO	GENÉRICO	DATA COMPRA	MODALIDADE DA COMPRA	DATA INSERÇÃO	TIPO COMPRA	FABRICANTE	FORNECEDOR	NOME DA INSTITUIÇÃO	MUNICÍPIO	UF	QTD ITENS COMPRADOS	PREÇO UNITÁRIO	CMED - PREÇO REGULADO	COMPETÊNCIA CMED	MÉDIA PONDERADA
BR0280350	SORO, TIPO:ANTI-A, COMPOSIÇÃO:MONOCLO NAL	FRASCO 10,00 ML	Não	25/11/2021	Pregão	07/06/2022	A	SCAN DIAGNOSTICA INDUSTRIA E COMERCIO LTDA	HUMANAS DISTRIBUIDORA BIOMEDICA EIRELI	FUNDO MUNICIPAL DE SAUDE DE ITAGUAI - FMSI	ITAGUAI	RJ	36	37,0000	0,0000	N/A	20,1810
BR0280350	SORO, TIPO:ANTI-A, COMPOSIÇÃO:MONOCLO NAL	FRASCO 10,00 ML	Não	27/10/2021	Pregão	11/03/2022	A	PROTHEMO PRODUTOS HEMOTERAPICOS LTDA - EPP	DISTRIMED COMERCIO E REPRESENTACO ES LTDA	MUNICIPIO DE SIMPLICIO MENDES	SIMPLICIO MENDES	PI	10	49,8000	0,0000	N/A	20,1810

### Observações

#### "Média Ponderada"

Emprega a média simples e o desvio-padrão dos preços unitários para desconsiderar os registros com preços unitários menores que a subtração do primeiro pelo segundo e maiores que a soma de ambos. Dos registros restantes, apura-se o quociente do valor total das transações pela quantidade total vendida. Ref.: Estatística para Economistas - 3ª Edição. Rodolfo Hoffmann - Pag. 39. Estes registros com preços unitários extremos são, em muitos casos, resultado de erros de especificação ou de digitação e, portanto, esta seleção homogênea e aumenta a consistência desta medida representativa."

Fale Conosco: (61) 3315-3990 bps@saude.gov.br  
(61) 3315-3991 www.saude.gov/banco



Ministério da Saúde



Ministerio da Saúde  
Secretaria Executiva  
Departamento de Economia da Saúde, Investimentos e Desenvolvimento  
Coordenação Geral de Economia da Saúde

**BPS - Banco de Preços em Saúde**

Quinta-feira 25 Agosto 2022 09:38

GERAL

Usuário: Ana CARla Schutz Coloneti

**ITENS**

Código BR: 0280352

Descrição CATMAT: SORO, TIPO:ANTI-AB, COMPOSIÇÃO:MONOCLONAL

**PERÍODO**

Data da Compra: 25/02/2021 à 25/08/2022

**BPS**

DADOS DO ITEM				DADOS DA COMPRA				DADOS DO FABRICANTE/FORNECEDOR		DADOS DA INSTITUIÇÃO			VALORES				
CÓDIGO BR	DESCRIÇÃO CATMAT	UNIDADE DE FORNECIMENTO	GENÉRICO	DATA COMPRA	MODALIDADE DA COMPRA	DATA INSERÇÃO	TIPO COMPRA	FABRICANTE	FORNECEDOR	NOME DA INSTITUIÇÃO	MUNICÍPIO	UF	QTD ITENS COMPRADOS	PREÇO UNITÁRIO	CMED - PREÇO REGULADO	COMPETÊNCIA CMED	MÉDIA PONDERADA
BR0280352	SORO, TIPO:ANTI-AB, COMPOSIÇÃO:MONOCLONAL	FRASCO 10,00 ML	Não	24/02/2022	Pregão	07/06/2022	A	EBRAM PRODUTOS LABORATORIAIS LTDA	SULLAB COMERCIO DE PRODUTOS HOSPITALARES LTDA	FUNDO MUNICIPAL DE SAUDE	MACAE	RJ	142	16,3300	0,0000	N/A	16,3300

**Observações**

**"Média Ponderada**

Emprega a média simples e o desvio-padrão dos preços unitários para desconsiderar os registros com preços unitários menores que a subtração do primeiro pelo segundo e maiores que a soma de ambos. Dos registros restantes, apura-se o quociente do valor total das transações pela quantidade total vendida. Ref.: Estatística para Economistas - 3ª Edição. Rodolfo Hoffmann - Pag. 39. Estes registros com preços unitários extremos são, em muitos casos, resultado de erros de especificação ou de digitação e, portanto, esta seleção homogênea e aumenta a consistência desta medida representativa."

Fale Conosco: (61) 3315-3990 bps@saude.gov.br  
(61) 3315-3991 www.saude.gov/banco



Ministério da Saúde





Ministerio da Saúde  
Secretaria Executiva  
Departamento de Economia da Saúde, Investimentos e Desenvolvimento  
Coordenação Geral de Economia da Saúde

**BPS - Banco de Preços em Saúde**

Quinta-feira 25 Agosto 2022 09:39

GERAL

Usuário: Ana CARla Schutz Coloneti

**ITENS**

Código BR: 0280351

Descrição CATMAT: SORO, TIPO:ANTI-B, COMPOSIÇÃO:MONOCLONAL

**PERÍODO**

Data da Compra: 25/02/2021 à 25/08/2022

**BPS**

DADOS DO ITEM				DADOS DA COMPRA				DADOS DO FABRICANTE/FORNECEDOR		DADOS DA INSTITUIÇÃO			VALORES				
CÓDIGO BR	DESCRIÇÃO CATMAT	UNIDADE DE FORNECIMENTO	GENÉRICO	DATA COMPRA	MODALIDADE DA COMPRA	DATA INSERÇÃO	TIPO COMPRA	FABRICANTE	FORNECEDOR	NOME DA INSTITUIÇÃO	MUNICÍPIO	UF	QTD ITENS COMPRADOS	PREÇO UNITÁRIO	CMED - PREÇO REGULADO	COMPETÊNCIA CMED	MÉDIA PONDERADA
BR0280351	SORO, TIPO:ANTI-B, COMPOSIÇÃO:MONOCLONAL	FRASCO 10,00 ML	Não	25/03/2022	Pregão	25/03/2022	A	SCAN DIAGNOSTICA INDUSTRIA E COMERCIO LTDA	GC LAB DIAGNOSTICOS LTDA	FUNDO MUNICIPAL DE SAUDE	ANCHIETA	ES	11	2,1000	0,0000	N/A	20,2741
BR0280351	SORO, TIPO:ANTI-B, COMPOSIÇÃO:MONOCLONAL	FRASCO 10,00 ML	Não	24/02/2022	Pregão	07/06/2022	A	EBRAM PRODUTOS LABORATORIAIS LTDA	SULLAB COMERCIO DE PRODUTOS HOSPITALARES LTDA	FUNDO MUNICIPAL DE SAUDE	MACAE	RJ	260	16,3500	0,0000	N/A	20,2741
BR0280351	SORO, TIPO:ANTI-B, COMPOSIÇÃO:MONOCLONAL	FRASCO 10,00 ML	Não	10/11/2021	Dispensa de Licitação	27/01/2022	A	EBRAM PRODUTOS LABORATORIAIS LTDA	LABTECH PRODUTOS PARA LABORATORIOS E HOSPITAIS LTDA	FUNDO MUNICIPAL DE SAUDE DE ITAGUAI - FMSI	ITAGUAI	RJ	12	20,0000	0,0000	N/A	20,2741
BR0280351	SORO, TIPO:ANTI-B, COMPOSIÇÃO:MONOCLONAL	FRASCO 10,00 ML	Não	24/05/2021	Pregão	07/10/2021	A	EBRAM PRODUTOS LABORATORIAIS LTDA	ALTAMED DISTRIBUIDORA DE MEDICAMENTOS LTDA	FUNDO MUNICIPAL DE SAUDE	NOVO REPARTIMEN PA TO	PA	40	30,0000	0,0000	N/A	20,2741

Fale Conosco: (61) 3315-3990 bps@saude.gov.br  
(61) 3315-3991 www.saude.gov/banco



Ministério da Saúde



Ministerio da Saúde  
Secretaria Executiva  
Departamento de Economia da Saúde, Investimentos e Desenvolvimento  
Coordenação Geral de Economia da Saúde

**BPS - Banco de Preços em Saúde**

Quinta-feira 25 Agosto 2022 09:39

GERAL

Usuário: Ana CARla Schutz Coloneti

BPS

DADOS DO ITEM				DADOS DA COMPRA				DADOS DO FABRICANTE/FORNECEDOR		DADOS DA INSTITUIÇÃO			VALORES				
CÓDIGO BR	DESCRIÇÃO CATMAT	UNIDADE DE FORNECIMENTO	GENÉRICO	DATA COMPRA	MODALIDADE DA COMPRA	DATA INSERÇÃO	TIPO COMPRA	FABRICANTE	FORNECEDOR	NOME DA INSTITUIÇÃO	MUNICÍPIO	UF	QTD ITENS COMPRADOS	PREÇO UNITÁRIO	CMED - PREÇO REGULADO	COMPETÊNCIA CMED	MÉDIA PONDERADA
BR0280351	SORO, TIPO:ANTI-B, COMPOSIÇÃO:MONOCLO NAL	FRASCO 10,00 ML	Não	25/11/2021	Pregão	07/06/2022	A	SCAN DIAGNOSTICA INDUSTRIA E COMERCIO LTDA	HUMANAS DISTRIBUIDORA BIOMEDICA EIRELI	FUNDO MUNICIPAL DE SAUDE DE ITAGUAI - FMSI	ITAGUAI	RJ	36	37,9000	0,0000	N/A	20,2741
BR0280351	SORO, TIPO:ANTI-B, COMPOSIÇÃO:MONOCLO NAL	FRASCO 10,00 ML	Não	27/10/2021	Pregão	11/03/2022	A	PROTHEMO PRODUTOS HEMOTERAPICOS LTDA - EPP	DISTRIMED COMERCIO E REPRESENTACO ES LTDA	MUNICIPIO DE SIMPLICIO MENDES	SIMPLICIO MENDES	PI	10	48,4000	0,0000	N/A	20,2741

### Observações

#### "Média Ponderada

Emprega a média simples e o desvio-padrão dos preços unitários para desconsiderar os registros com preços unitários menores que a subtração do primeiro pelo segundo e maiores que a soma de ambos. Dos registros restantes, apura-se o quociente do valor total das transações pela quantidade total vendida. Ref.: Estatística para Economistas - 3ª Edição. Rodolfo Hoffmann - Pag. 39. Estes registros com preços unitários extremos são, em muitos casos, resultado de erros de especificação ou de digitação e, portanto, esta seleção homogênea e aumenta a consistência desta medida representativa."

Fale Conosco: (61) 3315-3990 bps@saude.gov.br  
(61) 3315-3991 www.saude.gov/banco



Ministério da Saúde



Ministerio da Saúde  
Secretaria Executiva  
Departamento de Economia da Saúde, Investimentos e Desenvolvimento  
Coordenação Geral de Economia da Saúde

**BPS - Banco de Preços em Saúde**

Quinta-feira 25 Agosto 2022 09:40

GERAL

Usuário: Ana CARla Schutz Coloneti

**ITENS**

Código BR: 0280353

Descrição CATMAT: SORO, TIPO:ANTI-D, COMPOSIÇÃO:MONOCLONAL

**PERÍODO**

Data da Compra: 25/02/2021 à 25/08/2022

**BPS**

DADOS DO ITEM				DADOS DA COMPRA				DADOS DO FABRICANTE/FORNECEDOR		DADOS DA INSTITUIÇÃO			VALORES				
CÓDIGO BR	DESCRIÇÃO CATMAT	UNIDADE DE FORNECIMENTO	GENÉRICO	DATA COMPRA	MODALIDADE DA COMPRA	DATA INSERÇÃO	TIPO COMPRA	FABRICANTE	FORNECEDOR	NOME DA INSTITUIÇÃO	MUNICÍPIO	UF	QTD ITENS COMPRADOS	PREÇO UNITÁRIO	CMED - PREÇO REGULADO	COMPETÊNCIA CMED	MÉDIA PONDERADA
BR0280353	SORO, TIPO:ANTI-D, COMPOSIÇÃO:MONOCLONAL	FRASCO 10,00 ML	Não	25/03/2022	Pregão	25/03/2022	A	SCAN DIAGNOSTICA INDUSTRIA E COMERCIO LTDA	GC LAB DIAGNOSTICOS LTDA	FUNDO MUNICIPAL DE SAUDE	ANCHIETA	ES	11	3,5000	0,0000	N/A	37,6265
BR0280353	SORO, TIPO:ANTI-D, COMPOSIÇÃO:MONOCLONAL	FRASCO 10,00 ML	Não	24/02/2022	Pregão	07/06/2022	A	EBRAM PRODUTOS LABORATORIAIS LTDA	SULLAB COMERCIO DE PRODUTOS HOSPITALARES LTDA	FUNDO MUNICIPAL DE SAUDE	MACAE	RJ	290	33,0000	0,0000	N/A	37,6265
BR0280353	SORO, TIPO:ANTI-D, COMPOSIÇÃO:MONOCLONAL	FRASCO 10,00 ML	Não	10/11/2021	Dispensa de Licitação	27/01/2022	A	EBRAM PRODUTOS LABORATORIAIS LTDA	LABTECH PRODUTOS PARA LABORATORIOS E HOSPITAIS LTDA	FUNDO MUNICIPAL DE SAUDE DE ITAGUAI - FMSI	ITAGUAI	RJ	12	40,0000	0,0000	N/A	37,6265
BR0280353	SORO, TIPO:ANTI-D, COMPOSIÇÃO:MONOCLONAL	FRASCO 10,00 ML	Não	25/11/2021	Pregão	07/06/2022	A	SCAN DIAGNOSTICA INDUSTRIA E COMERCIO LTDA	HUMANAS DISTRIBUIDORA BIOMEDICA EIRELI	FUNDO MUNICIPAL DE SAUDE DE ITAGUAI - FMSI	ITAGUAI	RJ	36	54,8000	0,0000	N/A	37,6265

Fale Conosco: (61) 3315-3990 bps@saude.gov.br  
(61) 3315-3991 www.saude.gov/banco



Ministério da Saúde



Ministerio da Saúde  
Secretaria Executiva  
Departamento de Economia da Saúde, Investimentos e Desenvolvimento  
Coordenação Geral de Economia da Saúde

**BPS - Banco de Preços em Saúde**

Quinta-feira 25 Agosto 2022 09:40

GERAL

Usuário: Ana CARla Schutz Coloneti

BPS

DADOS DO ITEM				DADOS DA COMPRA				DADOS DO FABRICANTE/FORNECEDOR		DADOS DA INSTITUIÇÃO			VALORES				
CÓDIGO BR	DESCRIÇÃO CATMAT	UNIDADE DE FORNECIMENTO	GENÉRICO	DATA COMPRA	MODALIDADE DA COMPRA	DATA INSERÇÃO	TIPO COMPRA	FABRICANTE	FORNECEDOR	NOME DA INSTITUIÇÃO	MUNICÍPIO	UF	QTD ITENS COMPRADOS	PREÇO UNITÁRIO	CMED - PREÇO REGULADO	COMPETÊNCIA CMED	MÉDIA PONDERADA
BR0280353	SORO, TIPO:ANTI-D, COMPOSIÇÃO:MONOCLONAL	FRASCO 10,00 ML	Não	24/05/2021	Pregão	07/10/2021	A	EBRAM PRODUTOS LABORATORIAIS LTDA	ALTAMED DISTRIBUIDORA DE MEDICAMENTOS LTDA	FUNDO MUNICIPAL DE SAUDE	NOVO REPARTIMEN TO		40	55,0000	0,0000	N/A	37,6265
BR0280353	SORO, TIPO:ANTI-D, COMPOSIÇÃO:MONOCLONAL	FRASCO 10,00 ML	Não	27/10/2021	Pregão	11/03/2022	A	PROTHEMO PRODUTOS HEMOTERAPICOS LTDA - EPP	DISTRIMED COMERCIO E REPRESENTACOES LTDA	MUNICIPIO DE SIMPLICIO MENDES	SIMPLICIO MENDES	PI	10	92,7300	0,0000	N/A	37,6265

### Observações

#### "Média Ponderada

Emprega a média simples e o desvio-padrão dos preços unitários para desconsiderar os registros com preços unitários menores que a subtração do primeiro pelo segundo e maiores que a soma de ambos. Dos registros restantes, apura-se o quociente do valor total das transações pela quantidade total vendida. Ref.: Estatística para Economistas - 3ª Edição. Rodolfo Hoffmann - Pag. 39. Estes registros com preços unitários extremos são, em muitos casos, resultado de erros de especificação ou de digitação e, portanto, esta seleção homogênea e aumenta a consistência desta medida representativa."

Fale Conosco: (61) 3315-3990 bps@saude.gov.br  
(61) 3315-3991 www.saude.gov/banco



Ministério da Saúde



Ministerio da Saúde  
Secretaria Executiva  
Departamento de Economia da Saúde, Investimentos e Desenvolvimento  
Coordenação Geral de Economia da Saúde

**BPS - Banco de Preços em Saúde**

Quinta-feira 25 Agosto 2022 09:43

GERAL

Usuário: Ana CARla Schutz Coloneti

**ITENS**

Código BR: 0353696

Descrição CATMAT: REAGENTE PARA DIAGNÓSTICO CLÍNICO 6, TIPO:SORO CONTROLE NEGATIVO, TIPO DE ANÁLISE:FENOTIPAGEM SANGÜÍNEA RH

**PERÍODO**

Data da Compra: 25/02/2021 à 25/08/2022

**BPS**

DADOS DO ITEM				DADOS DA COMPRA				DADOS DO FABRICANTE/FORNECEDOR		DADOS DA INSTITUIÇÃO			VALORES				
CÓDIGO BR	DESCRIÇÃO CATMAT	UNIDADE DE FORNECIMENTO	GENÉRICO	DATA COMPRA	MODALIDADE DA COMPRA	DATA INSERÇÃO	TIPO COMPRA	FABRICANTE	FORNECEDOR	NOME DA INSTITUIÇÃO	MUNICÍPIO	UF	QTD ITENS COMPRADOS	PREÇO UNITÁRIO	CMED - PREÇO REGULADO	COMPETÊNCIA CMED	MÉDIA PONDERADA
BR0353696	REAGENTE PARA DIAGNÓSTICO CLÍNICO 6, TIPO:SORO CONTROLE NEGATIVO, TIPO DE ANÁLISE:FENOTIPAGEM SANGÜÍNEA RH	FRASCO 10,00 ML	Não	10/11/2021	Dispensa de Licitação	27/01/2022	A	EBRAM PRODUTOS LABORATORIAIS LTDA	LABTECH PRODUTOS PARA LABORATORIOS E HOSPITAIS LTDA	FUNDO MUNICIPAL DE SAUDE DE ITAGUAI - FMSI	ITAGUAI	RJ	12	20,0000	0,0000	N/A	20,3846
BR0353696	REAGENTE PARA DIAGNÓSTICO CLÍNICO 6, TIPO:SORO CONTROLE NEGATIVO, TIPO DE ANÁLISE:FENOTIPAGEM SANGÜÍNEA RH	FRASCO 10,00 ML	Não	04/03/2021	Pregão	09/12/2021	A	EBRAM PRODUTOS LABORATORIAIS LTDA	DIAGNOLAB LABORATORIOS EIRELI - EPP	FUNDO MUNICIPAL DE SAUDE-FMS	SANTA RITA DO PARDO	MS	1	25,0000	0,0000	N/A	20,3846
BR0353696	REAGENTE PARA DIAGNÓSTICO CLÍNICO 6, TIPO:SORO CONTROLE NEGATIVO, TIPO DE ANÁLISE:FENOTIPAGEM SANGÜÍNEA RH	FRASCO 10,00 ML	Não	25/11/2021	Pregão	07/06/2022	A	SCAN DIAGNOSTICA INDUSTRIA E COMERCIO LTDA	HUMANAS DISTRIBUIDORA BIOMEDICA EIRELI	FUNDO MUNICIPAL DE SAUDE DE ITAGUAI - FMSI	ITAGUAI	RJ	36	44,9000	0,0000	N/A	20,3846

Fale Conosco: (61) 3315-3990 bps@saude.gov.br  
(61) 3315-3991 www.saude.gov/banco



Ministério da Saúde



Ministerio da Saúde  
 Secretaria Execultiva  
 Departamento de Economia da Saúde, Investimentos e Desenvolvimento  
 Coordenação Geral de Economia da Saúde

**BPS - Banco de Preços em Saúde**

Quinta-feira 25 Agosto 2022 09:43

GERAL

Usuário: Ana CArla Schutz Coloneti

BPS

DADOS DO ITEM				DADOS DA COMPRA				DADOS DO FABRICANTE/FORNECEDOR		DADOS DA INSTITUIÇÃO			VALORES				
CÓDIGO BR	DESCRIÇÃO CATMAT	UNIDADE DE FORNECIMENTO	GENÉRICO	DATA COMPRA	MODALIDADE DA COMPRA	DATA INSERÇÃO	TIPO COMPRA	FABRICANTE	FORNECEDOR	NOME DA INSTITUIÇÃO	MUNICÍPIO	UF	QTD ITENS COMPRADOS	PREÇO UNITÁRIO	CMED - PREÇO REGULADO	COMPETÊNCIA CMED	MÉDIA PONDERADA

### Observações

#### "Média Ponderada"

Emprega a média simples e o desvio-padrão dos preços unitários para desconsiderar os registros com preços unitários menores que a subtração do primeiro pelo segundo e maiores que a soma de ambos. Dos registros restantes, apura-se o quociente do valor total das transações pela quantidade total vendida. Ref.: Estatística para Economistas - 3ª Edição. Rodolfo Hoffmann - Pag. 39. Estes registros com preços unitários extremos são, em muitos casos, resultado de erros de especificação ou de digitação e, portanto, esta seleção homogênea e aumenta a consistência desta medida representativa."

Fale Conosco: (61) 3315-3990 bps@saude.gov.br  
 (61) 3315-3991 www.saude.gov/banco



Ministério da Saúde



Ministerio da Saúde  
Secretaria Executiva  
Departamento de Economia da Saúde, Investimentos e Desenvolvimento  
Coordenação Geral de Economia da Saúde

**BPS - Banco de Preços em Saúde**

Quinta-feira 25 Agosto 2022 09:44

GERAL

Usuário: Ana CARla Schutz Coloneti

**ITENS**

Código BR: 0337327

Descrição CATMAT: REAGENTE PARA DIAGNÓSTICO CLÍNICO 5, TIPO:SORO DE COOMBS, COMPOSIÇÃO BÁSICA:MONOESPECÍFICO ANTI-IGG HUMANO

**PERÍODO**

Data da Compra: 25/02/2021 à 25/08/2022

**BPS**

DADOS DO ITEM				DADOS DA COMPRA				DADOS DO FABRICANTE/FORNECEDOR		DADOS DA INSTITUIÇÃO			VALORES				
CÓDIGO BR	DESCRIÇÃO CATMAT	UNIDADE DE FORNECIMENTO	GENÉRICO	DATA COMPRA	MODALIDADE DA COMPRA	DATA INSERÇÃO	TIPO COMPRA	FABRICANTE	FORNECEDOR	NOME DA INSTITUIÇÃO	MUNICÍPIO	UF	QTD ITENS COMPRADOS	PREÇO UNITÁRIO	CMED - PREÇO REGULADO	COMPETÊNCIA CMED	MÉDIA PONDERADA
BR03373 27	REAGENTE PARA DIAGNÓSTICO CLÍNICO 5, TIPO:SORO DE COOMBS, COMPOSIÇÃO BÁSICA:MONOESPECÍFICO ANTI-IGG HUMANO	FRASCO 10,00 ML	Não	24/02/2022	Pregão	07/06/2022	A	EBRAM PRODUTOS LABORATORIAIS LTDA	SULLAB COMERCIO DE PRODUTOS HOSPITALARES LTDA	FUNDO MUNICIPAL DE SAUDE	MACAE	RJ	110	32,0000	0,0000	N/A	77,2191
BR03373 27	REAGENTE PARA DIAGNÓSTICO CLÍNICO 5, TIPO:SORO DE COOMBS, COMPOSIÇÃO BÁSICA:MONOESPECÍFICO ANTI-IGG HUMANO	FRASCO 10,00 ML	Não	27/10/2021	Pregão	11/03/2022	A	PROTHEMO PRODUTOS HEMOTERAPICOS LTDA - EPP	DISTRIMED COMERCIO E REPRESENTACOES LTDA	MUNICIPIO DE SIMPLICIO MENDES	SIMPLICIO MENDES	PI	7	58,1500	0,0000	N/A	77,2191
BR03373 27	REAGENTE PARA DIAGNÓSTICO CLÍNICO 5, TIPO:SORO DE COOMBS, COMPOSIÇÃO BÁSICA:MONOESPECÍFICO ANTI-IGG HUMANO	FRASCO 10,00 ML	Não	25/11/2021	Pregão	07/06/2022	A	SCAN DIAGNOSTICA INDUSTRIA E COMERCIO LTDA	HUMANAS DISTRIBUIDORA BIOMEDICA EIRELI	FUNDO MUNICIPAL DE SAUDE DE ITAGUAI - FMSI	ITAGUAI	RJ	48	80,0000	0,0000	N/A	77,2191

Fale Conosco: (61) 3315-3990 bps@saude.gov.br  
(61) 3315-3991 www.saude.gov/banco



Ministério da Saúde



Ministerio da Saúde  
Secretaria Execultiva  
Departamento de Economia da Saúde, Investimentos e Desenvolvimento  
Coordenação Geral de Economia da Saúde

**BPS - Banco de Preços em Saúde**

Quinta-feira 25 Agosto 2022 09:44

GERAL

Usuário: Ana CArla Schutz Coloneti

BPS

DADOS DO ITEM				DADOS DA COMPRA				DADOS DO FABRICANTE/FORNECEDOR		DADOS DA INSTITUIÇÃO			VALORES				
CÓDIGO BR	DESCRIÇÃO CATMAT	UNIDADE DE FORNECIMENTO	GENÉRICO	DATA COMPRA	MODALIDADE DA COMPRA	DATA INSERÇÃO	TIPO COMPRA	FABRICANTE	FORNECEDOR	NOME DA INSTITUIÇÃO	MUNICÍPIO	UF	QTD ITENS COMPRADOS	PREÇO UNITÁRIO	CMED - PREÇO REGULADO	COMPETÊNCIA CMED	MÉDIA PONDERADA

### Observações

#### "Média Ponderada

Emprega a média simples e o desvio-padrão dos preços unitários para desconsiderar os registros com preços unitários menores que a subtração do primeiro pelo segundo e maiores que a soma de ambos. Dos registros restantes, apura-se o quociente do valor total das transações pela quantidade total vendida. Ref.: Estatística para Economistas - 3ª Edição. Rodolfo Hoffmann - Pag. 39. Estes registros com preços unitários extremos são, em muitos casos, resultado de erros de especificação ou de digitação e, portanto, esta seleção homogênea e aumenta a consistência desta medida representativa."

Fale Conosco: (61) 3315-3990 bps@saude.gov.br  
(61) 3315-3991 www.saude.gov/banco



Ministério da Saúde





Ministerio da Saúde  
Secretaria Executiva  
Departamento de Economia da Saúde, Investimentos e Desenvolvimento  
Coordenação Geral de Economia da Saúde

**BPS - Banco de Preços em Saúde**

Quinta-feira 25 Agosto 2022 09:46

GERAL

Usuário: Ana CARla Schutz Coloneti

**ITENS**

Código BR: 0356905

Descrição CATMAT: REAGENTE PARA DIAGNÓSTICO CLÍNICO 6, TIPO:CONJUNTO COMPLETO, TIPO DE ANÁLISE:QUALITATIVO DE BETA HCG, MÉTODO:IMUNOCROMATOGRAFIA, APRESENTAÇÃO:TESTE

**PERÍODO**

Data da Compra: 25/02/2021 à 25/08/2022

**BPS**

DADOS DO ITEM				DADOS DA COMPRA				DADOS DO FABRICANTE/FORNECEDOR		DADOS DA INSTITUIÇÃO			VALORES				
CÓDIGO BR	DESCRIÇÃO CATMAT	UNIDADE DE FORNECIMENTO	GENÉRICO	DATA COMPRA	MODALIDADE DA COMPRA	DATA INSERÇÃO	TIPO COMPRA	FABRICANTE	FORNECEDOR	NOME DA INSTITUIÇÃO	MUNICÍPIO	UF	QTD ITENS COMPRADOS	PREÇO UNITÁRIO	CMED - PREÇO REGULADO	COMPETÊNCIA CMED	MÉDIA PONDERADA
BR0356905	REAGENTE PARA DIAGNÓSTICO CLÍNICO 6, TIPO:CONJUNTO COMPLETO, TIPO DE ANÁLISE:QUALITATIVO DE BETA HCG, MÉTODO:IMUNOCROMATOGRAFIA,	TESTE	Não	23/04/2021	Pregão	30/06/2021	A	ALAMAR TECNO CIENTIFICA LTDA	A C L ASSISTÊNCIA E COMÉRCIO DE PRODUTOS PARA LABORATÓRIOS LTDA - EPP	MUNICIPIO DE PEDERNEIRAS	PEDERNEIRAS	SP	5000	0,5100	0,0000	N/A	0,6367
BR0356905	REAGENTE PARA DIAGNÓSTICO CLÍNICO 6, TIPO:CONJUNTO COMPLETO, TIPO DE ANÁLISE:QUALITATIVO DE BETA HCG, MÉTODO:IMUNOCROMATOGRAFIA,	TESTE	Não	20/12/2021	Pregão	10/08/2022	A	CEPALAB LABORATORIOS LTDA	PRODUVALE PRODUTOS HOSPITALARES LTDA	MUNICIPIO DE MARIALVA	MARIALVA	PR	1500	0,5500	0,0000	N/A	0,6367
BR0356905	REAGENTE PARA DIAGNÓSTICO CLÍNICO 6, TIPO:CONJUNTO COMPLETO, TIPO DE ANÁLISE:QUALITATIVO DE BETA HCG, MÉTODO:IMUNOCROMATOGRAFIA,	TESTE	Não	24/02/2022	Pregão	07/06/2022	A	CEPALAB LABORATORIOS LTDA	SULLAB COMERCIO DE PRODUTOS HOSPITALARES LTDA	FUNDO MUNICIPAL DE SAUDE	MACAE	RJ	6000	0,5500	0,0000	N/A	0,6367

Fale Conosco: (61) 3315-3990 bps@saude.gov.br  
(61) 3315-3991 www.saude.gov/banco



Ministério da Saúde



Ministerio da Saúde  
Secretaria Executiva  
Departamento de Economia da Saúde, Investimentos e Desenvolvimento  
Coordenação Geral de Economia da Saúde

**BPS - Banco de Preços em Saúde**

Quinta-feira 25 Agosto 2022 09:46

GERAL

Usuário: Ana CARla Schutz Coloneti

BPS

DADOS DO ITEM				DADOS DA COMPRA				DADOS DO FABRICANTE/FORNECEDOR		DADOS DA INSTITUIÇÃO			VALORES				
CÓDIGO BR	DESCRIÇÃO CATMAT	UNIDADE DE FORNECIMENTO	GENÉRICO	DATA COMPRA	MODALIDADE DA COMPRA	DATA INSERÇÃO	TIPO COMPRA	FABRICANTE	FORNECEDOR	NOME DA INSTITUIÇÃO	MUNICÍPIO	UF	QTD ITENS COMPRADOS	PREÇO UNITÁRIO	CMED - PREÇO REGULADO	COMPETÊNCIA CMED	MÉDIA PONDERADA
BR0356905	REAGENTE PARA DIAGNÓSTICO CLÍNICO 6, TIPO:CONJUNTO COMPLETO, TIPO DE ANÁLISE:QUALITATIVO DE BETA HCG, MÉTODO:IMUNOCROMATOGRAFIA,	TESTE	Não	09/11/2021	Pregão	07/01/2022	A	DIAGNOSTICA INDUSTRIA E COMERCIO LTDA - ME	CIRURGICA UNIAO LTDA	MUNICIPIO DE PEDERNEIRAS	PEDERNEIRAS	SP	5000	0,5900	0,0000	N/A	0,6367
BR0356905	REAGENTE PARA DIAGNÓSTICO CLÍNICO 6, TIPO:CONJUNTO COMPLETO, TIPO DE ANÁLISE:QUALITATIVO DE BETA HCG, MÉTODO:IMUNOCROMATOGRAFIA,	TESTE	Não	17/06/2021	Pregão	05/07/2022	A	ECO DIAGNOSTICA LTDA - EPP	A C L ASSISTÊNCIA E COMÉRCIO DE PRODUTOS PARA LABORATÓRIOS LTDA - EPP	FUNDO MUNICIPAL DE SAUDE DE PIRAQUARA	PIRAQUARA	PR	30000	0,6100	0,0000	N/A	0,6367
BR0356905	REAGENTE PARA DIAGNÓSTICO CLÍNICO 6, TIPO:CONJUNTO COMPLETO, TIPO DE ANÁLISE:QUALITATIVO DE BETA HCG, MÉTODO:IMUNOCROMATOGRAFIA,	TESTE	Não	25/03/2022	Pregão	25/03/2022	A	CEPALAB LABORATORIO S LTDA	GC LAB DIAGNOSTICOS LTDA	FUNDO MUNICIPAL DE SAUDE	ANCHIETA	ES	2025	0,6200	0,0000	N/A	0,6367
BR0356905	REAGENTE PARA DIAGNÓSTICO CLÍNICO 6, TIPO:CONJUNTO COMPLETO, TIPO DE ANÁLISE:QUALITATIVO DE BETA HCG, MÉTODO:IMUNOCROMATOGRAFIA,	TESTE	Não	29/07/2022	Pregão	10/08/2022	A	BIOTECNICA INDUSTRIA E COMERCIO LTDA	LC PRODUTOS HOSPITALARES LTDA	FUNDO MUNICIPAL DE SAUDE	ARACAJU	SE	15000	0,7000	0,0000	N/A	0,6367

Fale Conosco: (61) 3315-3990 bps@saude.gov.br  
(61) 3315-3991 www.saude.gov/banco



Ministério da Saúde



Ministerio da Saúde  
Secretaria Executiva  
Departamento de Economia da Saúde, Investimentos e Desenvolvimento  
Coordenação Geral de Economia da Saúde

**BPS - Banco de Preços em Saúde**

Quinta-feira 25 Agosto 2022 09:46

GERAL

Usuário: Ana CARla Schutz Coloneti

BPS

DADOS DO ITEM				DADOS DA COMPRA				DADOS DO FABRICANTE/FORNECEDOR		DADOS DA INSTITUIÇÃO			VALORES				
CÓDIGO BR	DESCRIÇÃO CATMAT	UNIDADE DE FORNECIMENTO	GENÉRICO	DATA COMPRA	MODALIDADE DA COMPRA	DATA INSERÇÃO	TIPO COMPRA	FABRICANTE	FORNECEDOR	NOME DA INSTITUIÇÃO	MUNICÍPIO	UF	QTD ITENS COMPRADOS	PREÇO UNITÁRIO	CMED - PREÇO REGULADO	COMPETÊNCIA CMED	MÉDIA PONDERADA
BR0356905	REAGENTE PARA DIAGNÓSTICO CLÍNICO 6, TIPO:CONJUNTO COMPLETO, TIPO DE ANÁLISE:QUALITATIVO DE BETA HCG, MÉTODO:IMUNOCROMATOGRAFIA,	TESTE	Não	01/09/2021	Pregão	09/11/2021	A	DIAGNOSTICA INDUSTRIA E COMERCIO LTDA - ME	BLUMEDICA PRODUTOS MEDICOS E CIRURGICOS LTDA	MUNICIPIO DE FAZENDA RIO GRANDE	FAZENDA RIO GRANDE	PR	5000	0,8500	0,0000	N/A	0,6367
BR0356905	REAGENTE PARA DIAGNÓSTICO CLÍNICO 6, TIPO:CONJUNTO COMPLETO, TIPO DE ANÁLISE:QUALITATIVO DE BETA HCG, MÉTODO:IMUNOCROMATOGRAFIA,	TESTE	Não	03/01/2022	Pregão	03/06/2022	A	DIAGNOSTICA INDUSTRIA E COMERCIO LTDA - ME	SALVI, LOPES & CIA. LTDA - ME	MUNICIPIO DE CONTENDA	CONTENDA	PR	1000	0,9700	0,0000	N/A	0,6367
BR0356905	REAGENTE PARA DIAGNÓSTICO CLÍNICO 6, TIPO:CONJUNTO COMPLETO, TIPO DE ANÁLISE:QUALITATIVO DE BETA HCG, MÉTODO:IMUNOCROMATOGRAFIA,	TESTE	Não	23/05/2022	Pregão	08/06/2022	A	EBRAM PRODUTOS LABORATORIAIS LTDA	COVAN - COMERCIO VAREJISTA E ATACADISTA DO NORTE LTDA - ME	MUNICIPIO DE CACOAL	CACOAL	RO	2230	1,5400	0,0000	N/A	0,6367
BR0356905	REAGENTE PARA DIAGNÓSTICO CLÍNICO 6, TIPO:CONJUNTO COMPLETO, TIPO DE ANÁLISE:QUALITATIVO DE BETA HCG, MÉTODO:IMUNOCROMATOGRAFIA,	TESTE	Não	24/05/2021	Pregão	07/10/2021	A	LABTEST DIAGNOSTICA S/A	A C COMERCIO ATACADISTA DE MEDICAMENTOS EIRELI	FUNDO MUNICIPAL DE SAUDE	NOVO REPARTIMENTO	PA	2250	2,4000	0,0000	N/A	0,6367

Fale Conosco: (61) 3315-3990 bps@saude.gov.br  
(61) 3315-3991 www.saude.gov/banco



Ministério da Saúde



Ministerio da Saúde  
Secretaria Execultiva  
Departamento de Economia da Saúde, Investimentos e Desenvolvimento  
Coordenação Geral de Economia da Saúde

**BPS - Banco de Preços em Saúde**

Quinta-feira 25 Agosto 2022 09:46

GERAL

Usuário: Ana CArla Schutz Coloneti

BPS

DADOS DO ITEM				DADOS DA COMPRA				DADOS DO FABRICANTE/FORNECEDOR		DADOS DA INSTITUIÇÃO			VALORES				
CÓDIGO BR	DESCRIÇÃO CATMAT	UNIDADE DE FORNECIMENTO	GENÉRICO	DATA COMPRA	MODALIDADE DA COMPRA	DATA INSERÇÃO	TIPO COMPRA	FABRICANTE	FORNECEDOR	NOME DA INSTITUIÇÃO	MUNICÍPIO	UF	QTD ITENS COMPRADOS	PREÇO UNITÁRIO	CMED - PREÇO REGULADO	COMPETÊNCIA CMED	MÉDIA PONDERADA

### Observações

#### "Média Ponderada

Emprega a média simples e o desvio-padrão dos preços unitários para desconsiderar os registros com preços unitários menores que a subtração do primeiro pelo segundo e maiores que a soma de ambos. Dos registros restantes, apura-se o quociente do valor total das transações pela quantidade total vendida. Ref.: Estatística para Economistas - 3ª Edição. Rodolfo Hoffmann - Pag. 39. Estes registros com preços unitários extremos são, em muitos casos, resultado de erros de especificação ou de digitação e, portanto, esta seleção homogênea e aumenta a consistência desta medida representativa."

Fale Conosco: (61) 3315-3990 bps@saude.gov.br  
(61) 3315-3991 www.saude.gov/banco



Ministério da Saúde



Ministerio da Saúde  
Secretaria Executiva  
Departamento de Economia da Saúde, Investimentos e Desenvolvimento  
Coordenação Geral de Economia da Saúde

**BPS - Banco de Preços em Saúde**

Quinta-feira 25 Agosto 2022 09:48

GERAL

Usuário: Ana CARla Schutz Coloneti

**ITENS**

Código BR: 0353742

Descrição CATMAT: REAGENTE PARA DIAGNÓSTICO CLÍNICO 7, TIPO:CONJUNTO COMPLETO, TIPO DE ANÁLISE:QUALITATIVO ANTI DENGUE VÍRUS IGG E IGM, MÉTODO:IMUNOCROMATOGRÁFIA, APRESENTAÇÃO:TESTE

**PERÍODO**

Data da Compra: 25/02/2021 à 25/08/2022

**BPS**

DADOS DO ITEM				DADOS DA COMPRA				DADOS DO FABRICANTE/FORNECEDOR		DADOS DA INSTITUIÇÃO			VALORES				
CÓDIGO BR	DESCRIÇÃO CATMAT	UNIDADE DE FORNECIMENTO	GENÉRICO	DATA COMPRA	MODALIDADE DA COMPRA	DATA INSERÇÃO	TIPO COMPRA	FABRICANTE	FORNECEDOR	NOME DA INSTITUIÇÃO	MUNICÍPIO	UF	QTD ITENS COMPRADOS	PREÇO UNITÁRIO	CMED - PREÇO REGULADO	COMPETÊNCIA CMED	MÉDIA PONDERADA
BR0353742	REAGENTE PARA DIAGNÓSTICO CLÍNICO 7, TIPO:CONJUNTO COMPLETO, TIPO DE ANÁLISE:QUALITATIVO ANTI DENGUE VÍRUS IGG E IGM, MÉTODO:IMUNOCROMATOGRÁFIA,	TESTE	Não	24/02/2022	Pregão	07/06/2022	A	ABBOTT DIAGNOSTICOS RAPIDOS S.A.	VIVA MED DISTRIBUIDORA E IMPORTADORA DE PRODUTOS MEDICOS LTDA.	FUNDO MUNICIPAL DE SAUDE	MACAE	RJ	5000	7,4500	0,0000	N/A	20,3714
BR0353742	REAGENTE PARA DIAGNÓSTICO CLÍNICO 7, TIPO:CONJUNTO COMPLETO, TIPO DE ANÁLISE:QUALITATIVO ANTI DENGUE VÍRUS IGG E IGM, MÉTODO:IMUNOCROMATOGRÁFIA,	TESTE	Não	19/05/2021	Pregão	19/07/2021	A	ABBOTT LABORATÓRIOS DO BRASIL LTDA	AIMARA COMERCIO E REPRESENTAÇÕES LTDA	MUNICIPIO DE UBATUBA	UBATUBA	SP	3000	18,8000	0,0000	N/A	20,3714
BR0353742	REAGENTE PARA DIAGNÓSTICO CLÍNICO 7, TIPO:CONJUNTO COMPLETO, TIPO DE ANÁLISE:QUALITATIVO ANTI DENGUE VÍRUS IGG	TESTE	Não	24/05/2021	Pregão	07/10/2021	A	WAMA PRODUTOS PARA LABORATORIO LTDA	A C COMERCIO ATACADISTA DE MEDICAMENTOS EIRELI	FUNDO MUNICIPAL DE SAUDE	NOVO REPARTIMENTO	PA	500	29,8000	0,0000	N/A	20,3714

Fale Conosco: (61) 3315-3990 bps@saude.gov.br  
(61) 3315-3991 www.saude.gov/banco



Ministério da Saúde



Ministerio da Saúde  
Secretaria Executiva  
Departamento de Economia da Saúde, Investimentos e Desenvolvimento  
Coordenação Geral de Economia da Saúde

**BPS - Banco de Preços em Saúde**

Quinta-feira 25 Agosto 2022 09:48

GERAL

Usuário: Ana CArla Schutz Coloneti

BPS

DADOS DO ITEM				DADOS DA COMPRA				DADOS DO FABRICANTE/FORNECEDOR		DADOS DA INSTITUIÇÃO			VALORES				
CÓDIGO BR	DESCRIÇÃO CATMAT	UNIDADE DE FORNECIMENTO	GENÉRICO	DATA COMPRA	MODALIDADE DA COMPRA	DATA INSERÇÃO	TIPO COMPRA	FABRICANTE	FORNECEDOR	NOME DA INSTITUIÇÃO	MUNICÍPIO	UF	QTD ITENS COMPRADOS	PREÇO UNITÁRIO	CMED - PREÇO REGULADO	COMPETÊNCIA CMED	MÉDIA PONDERADA
BR03537 42	E IGM, MÉTODO:IMUNOCROMAT OGRAFIA, APRESENTAÇÃO:TESTE	TESTE	Não	24/05/2021	Pregão	07/10/2021	A	WAMA PRODUTOS PARA LABORATORIO LTDA	A C COMERCIO ATACADISTA DE MEDICAMENTOS EIRELI	FUNDO MUNICIPAL DE SAUDE	NOVO REPARTIMEN PA TO		500	29,8000	0,0000	N/A	20,3714

### Observações

#### "Média Ponderada"

Emprega a média simples e o desvio-padrão dos preços unitários para desconsiderar os registros com preços unitários menores que a subtração do primeiro pelo segundo e maiores que a soma de ambos. Dos registros restantes, apura-se o quociente do valor total das transações pela quantidade total vendida. Ref.: Estatística para Economistas - 3ª Edição. Rodolfo Hoffmann - Pag. 39. Estes registros com preços unitários extremos são, em muitos casos, resultado de erros de especificação ou de digitação e, portanto, esta seleção homogênea e aumenta a consistência desta medida representativa."

Fale Conosco: (61) 3315-3990 bps@saude.gov.br  
(61) 3315-3991 www.saude.gov/banco



Ministério da  
Saúde



Ministerio da Saúde  
Secretaria Executiva  
Departamento de Economia da Saúde, Investimentos e Desenvolvimento  
Coordenação Geral de Economia da Saúde

**BPS - Banco de Preços em Saúde**

Quinta-feira 25 Agosto 2022 09:49

GERAL

Usuário: Ana CARla Schutz Coloneti

**ITENS**

Código BR: 0339560

Descrição CATMAT: REAGENTE PARA DIAGNÓSTICO CLÍNICO 5, TIPO:UROANÁLISE, CARACTERÍSTICAS ADICIONAIS:10 PARÂMETROS, APRESENTAÇÃO:TIRA

**PERÍODO**

Data da Compra: 25/02/2021 à 25/08/2022

**BPS**

DADOS DO ITEM				DADOS DA COMPRA				DADOS DO FABRICANTE/FORNECEDOR		DADOS DA INSTITUIÇÃO			VALORES				
CÓDIGO BR	DESCRIÇÃO CATMAT	UNIDADE DE FORNECIMENTO	GENÉRICO	DATA COMPRA	MODALIDADE DA COMPRA	DATA INSERÇÃO	TIPO COMPRA	FABRICANTE	FORNECEDOR	NOME DA INSTITUIÇÃO	MUNICÍPIO	UF	QTD ITENS COMPRADOS	PREÇO UNITÁRIO	CMED - PREÇO REGULADO	COMPETÊNCIA CMED	MÉDIA PONDERADA
BR0339560	REAGENTE PARA DIAGNÓSTICO CLÍNICO 5, TIPO:UROANÁLISE, CARACTERÍSTICAS ADICIONAIS:10 PARÂMETROS, APRESENTAÇÃO:TIRA	UNIDADE	Não	08/10/2021	Pregão	19/11/2021	A	BIOTECNICA INDUSTRIA E COMERCIO LTDA	LC PRODUTOS HOSPITALARES LTDA	FUNDO MUNICIPAL DE SAUDE	ARACAJU	SE	10000	0,2300	0,0000	N/A	32,1527
BR0339560	REAGENTE PARA DIAGNÓSTICO CLÍNICO 5, TIPO:UROANÁLISE, CARACTERÍSTICAS ADICIONAIS:10 PARÂMETROS, APRESENTAÇÃO:TIRA	UNIDADE	Não	29/07/2022	Pregão	10/08/2022	A	BIOTECNICA INDUSTRIA E COMERCIO LTDA	LC PRODUTOS HOSPITALARES LTDA	FUNDO MUNICIPAL DE SAUDE	ARACAJU	SE	10000	0,4300	0,0000	N/A	32,1527
BR0339560	REAGENTE PARA DIAGNÓSTICO CLÍNICO 5, TIPO:UROANÁLISE, CARACTERÍSTICAS ADICIONAIS:10 PARÂMETROS, APRESENTAÇÃO:TIRA	UNIDADE	Não	14/04/2021	Pregão	11/09/2021	A	CRAL ARTIGOS PARA LABORATÓRIOS LTDA	MAXLAB PRODUTOS PARA DIAGNOSTICOS E PESQUISAS LTDA - EPP	FUNDO MUNICIPAL DE SAUDE DE ALTO ALEGRE DOS PARECIS	ALTO ALEGRE DOS PARECIS	RO	120	26,3600	0,0000	N/A	32,1527

Fale Conosco: (61) 3315-3990 bps@saude.gov.br  
(61) 3315-3991 www.saude.gov/banco



Ministério da Saúde



Ministerio da Saúde  
Secretaria Executiva  
Departamento de Economia da Saúde, Investimentos e Desenvolvimento  
Coordenação Geral de Economia da Saúde

**BPS - Banco de Preços em Saúde**

Quinta-feira 25 Agosto 2022 09:49

GERAL

Usuário: Ana CARla Schutz Coloneti

BPS

DADOS DO ITEM				DADOS DA COMPRA				DADOS DO FABRICANTE/FORNECEDOR		DADOS DA INSTITUIÇÃO			VALORES				
CÓDIGO BR	DESCRIÇÃO CATMAT	UNIDADE DE FORNECIMENTO	GENÉRICO	DATA COMPRA	MODALIDADE DA COMPRA	DATA INSERÇÃO	TIPO COMPRA	FABRICANTE	FORNECEDOR	NOME DA INSTITUIÇÃO	MUNICÍPIO	UF	QTD ITENS COMPRADOS	PREÇO UNITÁRIO	CMED - PREÇO REGULADO	COMPETÊNCIA CMED	MÉDIA PONDERADA
BR0339560	REAGENTE PARA DIAGNÓSTICO CLÍNICO 5, TIPO:UROANÁLISE, CARACTERÍSTICAS ADICIONAIS:10 PARÂMETROS, APRESENTAÇÃO:TIRA	UNIDADE	Não	25/03/2022	Pregão	25/03/2022	A	WAMA PRODUTOS PARA LABORATORIO LTDA	GC LAB DIAGNOSTICOS LTDA	FUNDO MUNICIPAL DE SAUDE	ANCHIETA	ES	60	28,9100	0,0000	N/A	32,1527
BR0339560	REAGENTE PARA DIAGNÓSTICO CLÍNICO 5, TIPO:UROANÁLISE, CARACTERÍSTICAS ADICIONAIS:10 PARÂMETROS, APRESENTAÇÃO:TIRA	UNIDADE	Não	24/02/2022	Pregão	07/06/2022	A	CRAL ARTIGOS PARA LABORATÓRIOS LTDA	C. G. LIMA DISTRIBUIDORA DE EQUIPAMENTOS EIRELI	FUNDO MUNICIPAL DE SAUDE	MACAE	RJ	495	33,9500	0,0000	N/A	32,1527

### Observações

#### "Média Ponderada"

Emprega a média simples e o desvio-padrão dos preços unitários para desconsiderar os registros com preços unitários menores que a subtração do primeiro pelo segundo e maiores que a soma de ambos. Dos registros restantes, apura-se o quociente do valor total das transações pela quantidade total vendida. Ref.: Estatística para Economistas - 3ª Edição. Rodolfo Hoffmann - Pag. 39. Estes registros com preços unitários extremos são, em muitos casos, resultado de erros de especificação ou de digitação e, portanto, esta seleção homogênea e aumenta a consistência desta medida representativa."

Fale Conosco: (61) 3315-3990 bps@saude.gov.br  
(61) 3315-3991 www.saude.gov/banco



Ministério da Saúde





Ministerio da Saúde  
Secretaria Executiva  
Departamento de Economia da Saúde, Investimentos e Desenvolvimento  
Coordenação Geral de Economia da Saúde

**BPS - Banco de Preços em Saúde**

Quinta-feira 25 Agosto 2022 09:50

GERAL

Usuário: Ana CARla Schutz Coloneti

**ITENS**

Código BR: 0372352

Descrição CATMAT: TUBO PARA COLETA DE AMOSTRA BIOLÓGICA, MATERIAL:PLÁSTICO, VOLUME:4 ML, COMPONENTES:COM ATIVADOR DE COÁGULO E GEL SEPARADOR, USO:COLETA DE SANGUE, CARACTERÍSTICA ADICIONAL:À VÁCUO, ESTERILIDADE:ESTÉRIL, DESCARTÁVEL

**PERÍODO**

Data da Compra: 25/02/2021 à 25/08/2022

**BPS**

DADOS DO ITEM				DADOS DA COMPRA				DADOS DO FABRICANTE/FORNECEDOR		DADOS DA INSTITUIÇÃO			VALORES				
CÓDIGO BR	DESCRIÇÃO CATMAT	UNIDADE DE FORNECIMENTO	GENÉRICO	DATA COMPRA	MODALIDADE DA COMPRA	DATA INSERÇÃO	TIPO COMPRA	FABRICANTE	FORNECEDOR	NOME DA INSTITUIÇÃO	MUNICÍPIO	UF	QTD ITENS COMPRADOS	PREÇO UNITÁRIO	CMED - PREÇO REGULADO	COMPETÊNCIA CMED	MÉDIA PONDERADA
BR0372352	TUBO PARA COLETA DE AMOSTRA BIOLÓGICA, MATERIAL:PLÁSTICO, VOLUME:4 ML, COMPONENTES:COM ATIVADOR DE COÁGULO E GEL SEPARADOR, USO:COLETA DE SANGUE, CARACTERÍSTICA ADICIONAL:À VÁCUO, ESTERILIDADE:ESTÉRIL,	UNIDADE	Não	26/07/2022	Pregão	19/08/2022	A	LABOR IMPORT COMERCIAL IMP EXP LTDA	STAR MIX PRODUTOS ODONTOLÓGICOS E HOSPITALARES LTDA	FUNDO MUNICIPAL DE SAUDE	ARACAJU	SE	20000	0,5700	0,0000	N/A	0,7350
BR0372352	TUBO PARA COLETA DE AMOSTRA BIOLÓGICA, MATERIAL:PLÁSTICO, VOLUME:4 ML, COMPONENTES:COM ATIVADOR DE COÁGULO E GEL SEPARADOR, USO:COLETA DE SANGUE, CARACTERÍSTICA ADICIONAL:À VÁCUO, ESTERILIDADE:ESTÉRIL,	UNIDADE	Não	07/05/2021	Pregão	09/06/2021	A	GREINER BIO-ONE BRASIL PRODUTOS MEDICOS HOSPITALARES LTDA	SERGILAB PRODUTOS HOSPITALARES E LABORATORIAIS EIRELI	FUNDO MUNICIPAL DE SAUDE	ARACAJU	SE	20000	0,9000	0,0000	N/A	0,7350

Fale Conosco: (61) 3315-3990 bps@saude.gov.br  
(61) 3315-3991 www.saude.gov/banco



Ministério da Saúde



Ministerio da Saúde  
Secretaria Execultiva  
Departamento de Economia da Saúde, Investimentos e Desenvolvimento  
Coordenação Geral de Economia da Saúde

**BPS - Banco de Preços em Saúde**

Quinta-feira 25 Agosto 2022 09:50

GERAL

Usuário: Ana CArla Schutz Coloneti

BPS

DADOS DO ITEM				DADOS DA COMPRA				DADOS DO FABRICANTE/FORNECEDOR		DADOS DA INSTITUIÇÃO			VALORES				
CÓDIGO BR	DESCRIÇÃO CATMAT	UNIDADE DE FORNECIMENTO	GENÉRICO	DATA COMPRA	MODALIDADE DA COMPRA	DATA INSERÇÃO	TIPO COMPRA	FABRICANTE	FORNECEDOR	NOME DA INSTITUIÇÃO	MUNICÍPIO	UF	QTD ITENS COMPRADOS	PREÇO UNITÁRIO	CMED - PREÇO REGULADO	COMPETÊNCIA CMED	MÉDIA PONDERADA

### Observações

#### "Média Ponderada"

Emprega a média simples e o desvio-padrão dos preços unitários para desconsiderar os registros com preços unitários menores que a subtração do primeiro pelo segundo e maiores que a soma de ambos. Dos registros restantes, apura-se o quociente do valor total das transações pela quantidade total vendida. Ref.: Estatística para Economistas - 3ª Edição. Rodolfo Hoffmann - Pag. 39. Estes registros com preços unitários extremos são, em muitos casos, resultado de erros de especificação ou de digitação e, portanto, esta seleção homogênea e aumenta a consistência desta medida representativa."

Fale Conosco: (61) 3315-3990 bps@saude.gov.br  
(61) 3315-3991 www.saude.gov/banco



Ministério da Saúde



Ministerio da Saúde  
Secretaria Executiva  
Departamento de Economia da Saúde, Investimentos e Desenvolvimento  
Coordenação Geral de Economia da Saúde

**BPS - Banco de Preços em Saúde**

Quinta-feira 25 Agosto 2022 09:52

GERAL

Usuário: Ana CARla Schutz Colonei

**ITENS**

Código BR: 0372340

Descrição CATMAT: TUBO PARA COLETA DE AMOSTRA BIOLÓGICA, MATERIAL:PLÁSTICO, VOLUME:4 ML, COMPONENTES:COM EDTA-K3, USO:COLETA DE SANGUE, CARACTERÍSTICA ADICIONAL:À VÁCUO, ESTERILIDADE:ESTÉRIL, DESCARTÁVEL

**PERÍODO**

Data da Compra: 25/02/2021 à 25/08/2022

**BPS**

DADOS DO ITEM				DADOS DA COMPRA				DADOS DO FABRICANTE/FORNECEDOR		DADOS DA INSTITUIÇÃO			VALORES				
CÓDIGO BR	DESCRIÇÃO CATMAT	UNIDADE DE FORNECIMENTO	GENÉRICO	DATA COMPRA	MODALIDADE DA COMPRA	DATA INSERÇÃO	TIPO COMPRA	FABRICANTE	FORNECEDOR	NOME DA INSTITUIÇÃO	MUNICÍPIO	UF	QTD ITENS COMPRADOS	PREÇO UNITÁRIO	CMED - PREÇO REGULADO	COMPETÊNCIA CMED	MÉDIA PONDERADA
BR0372340	TUBO PARA COLETA DE AMOSTRA BIOLÓGICA, MATERIAL:PLÁSTICO, VOLUME:4 ML, COMPONENTES:COM EDTA-K3, USO:COLETA DE SANGUE, CARACTERÍSTICA ADICIONAL:À VÁCUO, ESTERILIDADE:ESTÉRIL, DESCARTÁVEL	UNIDADE	Não	24/02/2022	Pregão	07/06/2022	A	GREINER BIO-ONE BRASIL PRODUTOS MEDICOS HOSPITALARES LTDA	GREINER BIO-ONE BRASIL PRODUTOS MEDICOS HOSPITALARES LTDA	FUNDO MUNICIPAL DE SAUDE	MACAE	RJ	250000	0,3300	0,0000	N/A	0,3549
BR0372340	TUBO PARA COLETA DE AMOSTRA BIOLÓGICA, MATERIAL:PLÁSTICO, VOLUME:4 ML, COMPONENTES:COM EDTA-K3, USO:COLETA DE SANGUE, CARACTERÍSTICA ADICIONAL:À VÁCUO, ESTERILIDADE:ESTÉRIL, DESCARTÁVEL	UNIDADE	Não	25/03/2022	Pregão	25/03/2022	A	BIOSUL PRODUTOS DIAGNOSTICOS LTDA	GC LAB DIAGNOSTICOS LTDA	FUNDO MUNICIPAL DE SAUDE	ANCHIETA	ES	15000	0,4400	0,0000	N/A	0,3549

Fale Conosco: (61) 3315-3990 bps@saude.gov.br  
(61) 3315-3991 www.saude.gov/banco



Ministério da Saúde



Ministerio da Saúde  
Secretaria Executiva  
Departamento de Economia da Saúde, Investimentos e Desenvolvimento  
Coordenação Geral de Economia da Saúde

**BPS - Banco de Preços em Saúde**

Quinta-feira 25 Agosto 2022 09:52

GERAL

Usuário: Ana CARla Schutz Coloneti

BPS

DADOS DO ITEM				DADOS DA COMPRA				DADOS DO FABRICANTE/FORNECEDOR		DADOS DA INSTITUIÇÃO			VALORES				
CÓDIGO BR	DESCRIÇÃO CATMAT	UNIDADE DE FORNECIMENTO	GENÉRICO	DATA COMPRA	MODALIDADE DA COMPRA	DATA INSERÇÃO	TIPO COMPRA	FABRICANTE	FORNECEDOR	NOME DA INSTITUIÇÃO	MUNICÍPIO	UF	QTD ITENS COMPRADOS	PREÇO UNITÁRIO	CMED - PREÇO REGULADO	COMPETÊNCIA CMED	MÉDIA PONDERADA
BR03723 40	TUBO PARA COLETA DE AMOSTRA BIOLÓGICA, MATERIAL:PLÁSTICO, VOLUME:4 ML, COMPONENTES:COM EDTA-K3, USO:COLETA DE SANGUE, CARACTERÍSTICA ADICIONAL:À VÁCUO, ESTERILIDADE:ESTÉRIL, DESCARTÁVEL	UNIDADE	Não	07/05/2021	Pregão	09/06/2021	A	LABOR IMPORT COMERCIAL IMP EXP LTDA	MEDCOM COMERCIO REPRESENTACOES E SERVICOS LTDA - EPP	FUNDO MUNICIPAL DE SAUDE	ARACAJU	SE	15000	0,5100	0,0000	N/A	0,3549
BR03723 40	TUBO PARA COLETA DE AMOSTRA BIOLÓGICA, MATERIAL:PLÁSTICO, VOLUME:4 ML, COMPONENTES:COM EDTA-K3, USO:COLETA DE SANGUE, CARACTERÍSTICA ADICIONAL:À VÁCUO, ESTERILIDADE:ESTÉRIL, DESCARTÁVEL	UNIDADE	Não	26/07/2022	Pregão	19/08/2022	A	CRAL ARTIGOS PARA LABORATÓRIOS LTDA	MEDCOM COMERCIO REPRESENTACOES E SERVICOS LTDA - EPP	FUNDO MUNICIPAL DE SAUDE	ARACAJU	SE	15000	0,5300	0,0000	N/A	0,3549
BR03723 40	TUBO PARA COLETA DE AMOSTRA BIOLÓGICA, MATERIAL:PLÁSTICO, VOLUME:4 ML, COMPONENTES:COM EDTA-K3, USO:COLETA DE SANGUE, CARACTERÍSTICA ADICIONAL:À VÁCUO, ESTERILIDADE:ESTÉRIL,	UNIDADE	Não	07/03/2022	Pregão	01/04/2022	A	LABOR IMPORT COMERCIAL IMP EXP LTDA	JAMARI COMERCIO E EMPREENDIMENTOS LTDA - EPP	FUNDO MUNICIPAL DE SAUDE	URUPA	RO	200	1,2300	0,0000	N/A	0,3549

Fale Conosco: (61) 3315-3990 bps@saude.gov.br  
(61) 3315-3991 www.saude.gov/banco



Ministério da Saúde



Ministerio da Saúde  
Secretaria Execultiva  
Departamento de Economia da Saúde, Investimentos e Desenvolvimento  
Coordenação Geral de Economia da Saúde

**BPS - Banco de Preços em Saúde**

Quinta-feira 25 Agosto 2022 09:52

GERAL

Usuário: Ana CArla Schutz Coloneti

BPS

DADOS DO ITEM				DADOS DA COMPRA				DADOS DO FABRICANTE/FORNECEDOR		DADOS DA INSTITUIÇÃO			VALORES				
CÓDIGO BR	DESCRIÇÃO CATMAT	UNIDADE DE FORNECIMENTO	GENÉRICO	DATA COMPRA	MODALIDADE DA COMPRA	DATA INSERÇÃO	TIPO COMPRA	FABRICANTE	FORNECEDOR	NOME DA INSTITUIÇÃO	MUNICÍPIO	UF	QTD ITENS COMPRADOS	PREÇO UNITÁRIO	CMED - PREÇO REGULADO	COMPETÊNCIA CMED	MÉDIA PONDERADA
BR03723 40	DESCARTÁVEL	UNIDADE	Não	07/03/2022	Pregão	01/04/2022	A	LABOR IMPORT COMERCIAL IMP EXP LTDA	JAMARI COMERCIO E EMPREENDIMEN TOS LTDA - EPP	FUNDO MUNICIPAL DE SAUDE	URUPA	RO	200	1,2300	0,0000	N/A	0,3549

### Observações

#### "Média Ponderada

Emprega a média simples e o desvio-padrão dos preços unitários para desconsiderar os registros com preços unitários menores que a subtração do primeiro pelo segundo e maiores que a soma de ambos. Dos registros restantes, apura-se o quociente do valor total das transações pela quantidade total vendida. Ref.: Estatística para Economistas - 3ª Edição. Rodolfo Hoffmann - Pag. 39. Estes registros com preços unitários extremos são, em muitos casos, resultado de erros de especificação ou de digitação e, portanto, esta seleção homogênea e aumenta a consistência desta medida representativa."

Fale Conosco: (61) 3315-3990 bps@saude.gov.br  
(61) 3315-3991 www.saude.gov/banco



Ministério da  
Saúde



Ministerio da Saúde  
Secretaria Executiva  
Departamento de Economia da Saúde, Investimentos e Desenvolvimento  
Coordenação Geral de Economia da Saúde

**BPS - Banco de Preços em Saúde**

Quinta-feira 25 Agosto 2022 09:55

GERAL

Usuário: Ana CARla Schutz Coloneti

**ITENS**

Código BR: 0396034

Descrição CATMAT: REAGENTE PARA DIAGNÓSTICO CLÍNICO 5, TIPO:SUSPENSÃO DE ANTÍGENOS PARA TRIAGEM DE VDRL, MÉTODO:FLOCULAÇÃO, CARACTERÍSTICAS ADICIONAIS:PRONTO PARA USO, APRESENTAÇÃO:TESTE

**PERÍODO**

Data da Compra: 25/02/2021 à 25/08/2022

**BPS**

DADOS DO ITEM				DADOS DA COMPRA				DADOS DO FABRICANTE/FORNECEDOR		DADOS DA INSTITUIÇÃO			VALORES				
CÓDIGO BR	DESCRIÇÃO CATMAT	UNIDADE DE FORNECIMENTO	GENÉRICO	DATA COMPRA	MODALIDADE DA COMPRA	DATA INSERÇÃO	TIPO COMPRA	FABRICANTE	FORNECEDOR	NOME DA INSTITUIÇÃO	MUNICÍPIO	UF	QTD ITENS COMPRADOS	PREÇO UNITÁRIO	CMED - PREÇO REGULADO	COMPETÊNCIA CMED	MÉDIA PONDERADA
BR0396034	REAGENTE PARA DIAGNÓSTICO CLÍNICO 5, TIPO:SUSPENSÃO DE ANTÍGENOS PARA TRIAGEM DE VDRL, MÉTODO:FLOCULAÇÃO, CARACTERÍSTICAS ADICIONAIS:PRONTO PARA USO, APRESENTAÇÃO:TESTE	TESTE	Não	24/02/2022	Pregão	07/06/2022	A	WAMA PRODUTOS PARA LABORATORIO LTDA	SULLAB COMERCIO DE PRODUTOS HOSPITALARES LTDA	FUNDO MUNICIPAL DE SAUDE	MACAE	RJ	35000	0,1300	0,0000	N/A	0,4849
BR0396034	REAGENTE PARA DIAGNÓSTICO CLÍNICO 5, TIPO:SUSPENSÃO DE ANTÍGENOS PARA TRIAGEM DE VDRL, MÉTODO:FLOCULAÇÃO, CARACTERÍSTICAS ADICIONAIS:PRONTO PARA USO, APRESENTAÇÃO:TESTE	TESTE	Não	21/03/2022	Concorrência	28/07/2022	A	RENYLAB - QUIMICA E FARMACEUTICA LTDA	LUCINEIDE DE SOUSA CARVALHO	MUNICIPIO DE AGUA BRANCA	AGUA BRANCA	PI	40	1,1100	0,0000	N/A	0,4849

Fale Conosco: (61) 3315-3990 bps@saude.gov.br  
(61) 3315-3991 www.saude.gov/banco



Ministério da Saúde



Ministerio da Saúde  
Secretaria Executiva  
Departamento de Economia da Saúde, Investimentos e Desenvolvimento  
Coordenação Geral de Economia da Saúde

**BPS - Banco de Preços em Saúde**

Quinta-feira 25 Agosto 2022 09:55

GERAL

Usuário: Ana CARla Schutz Coloneti

BPS

DADOS DO ITEM				DADOS DA COMPRA				DADOS DO FABRICANTE/FORNECEDOR		DADOS DA INSTITUIÇÃO			VALORES				
CÓDIGO BR	DESCRIÇÃO CATMAT	UNIDADE DE FORNECIMENTO	GENÉRICO	DATA COMPRA	MODALIDADE DA COMPRA	DATA INSERÇÃO	TIPO COMPRA	FABRICANTE	FORNECEDOR	NOME DA INSTITUIÇÃO	MUNICÍPIO	UF	QTD ITENS COMPRADOS	PREÇO UNITÁRIO	CMED - PREÇO REGULADO	COMPETÊNCIA CMED	MÉDIA PONDERADA
BR03960 34	REAGENTE PARA DIAGNÓSTICO CLÍNICO 5, TIPO:SUSPENSÃO DE ANTÍGENOS PARA TRIAGEM DE VDRL, MÉTODO:FLOCULAÇÃO, CARACTERÍSTICAS ADICIONAIS:PRONTO PARA USO, APRESENTAÇÃO:TESTE	TESTE	Não	27/05/2021	Pregão	16/07/2021	A	RENYLAB - QUIMICA E FARMACEUTICA LTDA	DIMALAB ELETRONICS DO BRASIL LTDA EPP	MUNICIPIO DE AMARAJI	AMARAJI	PE	1250	8,0000	0,0000	N/A	0,4849
BR03960 34	REAGENTE PARA DIAGNÓSTICO CLÍNICO 5, TIPO:SUSPENSÃO DE ANTÍGENOS PARA TRIAGEM DE VDRL, MÉTODO:FLOCULAÇÃO, CARACTERÍSTICAS ADICIONAIS:PRONTO PARA USO, APRESENTAÇÃO:TESTE	TESTE	Não	25/03/2022	Pregão	25/03/2022	A	RENYLAB - QUIMICA E FARMACEUTICA LTDA	GC LAB DIAGNOSTICOS LTDA	FUNDO MUNICIPAL DE SAUDE	ANCHIETA	ES	375	8,4900	0,0000	N/A	0,4849
BR03960 34	REAGENTE PARA DIAGNÓSTICO CLÍNICO 5, TIPO:SUSPENSÃO DE ANTÍGENOS PARA TRIAGEM DE VDRL, MÉTODO:FLOCULAÇÃO, CARACTERÍSTICAS ADICIONAIS:PRONTO PARA USO, APRESENTAÇÃO:TESTE	TESTE	Não	24/05/2021	Pregão	07/10/2021	A	QUIBASA QUIMICA BASICA LTDA	DISTRIBUIDORA VIDA LTDA	FUNDO MUNICIPAL DE SAUDE	NOVO REPARTIMEN PA TO		40	63,4000	0,0000	N/A	0,4849

Fale Conosco: (61) 3315-3990 bps@saude.gov.br  
(61) 3315-3991 www.saude.gov/banco



Ministério da Saúde



Ministerio da Saúde  
 Secretaria Execultiva  
 Departamento de Economia da Saúde, Investimentos e Desenvolvimento  
 Coordenação Geral de Economia da Saúde

**BPS - Banco de Preços em Saúde**

Quinta-feira 25 Agosto 2022 09:55

GERAL

Usuário: Ana CArla Schutz Coloneti

BPS

DADOS DO ITEM				DADOS DA COMPRA				DADOS DO FABRICANTE/FORNECEDOR		DADOS DA INSTITUIÇÃO			VALORES				
CÓDIGO BR	DESCRIÇÃO CATMAT	UNIDADE DE FORNECIMENTO	GENÉRICO	DATA COMPRA	MODALIDADE DA COMPRA	DATA INSERÇÃO	TIPO COMPRA	FABRICANTE	FORNECEDOR	NOME DA INSTITUIÇÃO	MUNICÍPIO	UF	QTD ITENS COMPRADOS	PREÇO UNITÁRIO	CMED - PREÇO REGULADO	COMPETÊNCIA CMED	MÉDIA PONDERADA

### Observações

#### "Média Ponderada

Emprega a média simples e o desvio-padrão dos preços unitários para desconsiderar os registros com preços unitários menores que a subtração do primeiro pelo segundo e maiores que a soma de ambos. Dos registros restantes, apura-se o quociente do valor total das transações pela quantidade total vendida. Ref.: Estatística para Economistas - 3ª Edição. Rodolfo Hoffmann - Pag. 39. Estes registros com preços unitários extremos são, em muitos casos, resultado de erros de especificação ou de digitação e, portanto, esta seleção homogênea e aumenta a consistência desta medida representativa."

Fale Conosco: (61) 3315-3990 bps@saude.gov.br  
 (61) 3315-3991 www.saude.gov/banco



Ministério da Saúde





Ministerio da Saúde  
Secretaria Executiva  
Departamento de Economia da Saúde, Investimentos e Desenvolvimento  
Coordenação Geral de Economia da Saúde

**BPS - Banco de Preços em Saúde**

Sexta-feira 07 Outubro 2022 15:27

GERAL

Usuário: Ana CARla Schutz Coloneti

**ITENS**

Código BR: 0335034

Descrição CATMAT: REAGENTE PARA DIAGNÓSTICO CLÍNICO 6, TIPO:CONJUNTO COMPLETO, TIPO DE ANÁLISE:QUALITATIVO DE SANGUE OCULTO EM FEZES, MÉTODO:IMUNOCROMATOGRAFIA, APRESENTAÇÃO:TESTE

**PERÍODO**

Data da Compra: 07/04/2021 à 07/10/2022

**BPS**

DADOS DO ITEM				DADOS DA COMPRA				DADOS DO FABRICANTE/FORNECEDOR		DADOS DA INSTITUIÇÃO			VALORES				
CÓDIGO BR	DESCRIÇÃO CATMAT	UNIDADE DE FORNECIMENTO	GENÉRICO	DATA COMPRA	MODALIDADE DA COMPRA	DATA INSERÇÃO	TIPO COMPRA	FABRICANTE	FORNECEDOR	NOME DA INSTITUIÇÃO	MUNICÍPIO	UF	QTD ITENS COMPRADOS	PREÇO UNITÁRIO	CMED - PREÇO REGULADO	COMPETÊNCIA CMED	MÉDIA PONDERADA
BR0335034	REAGENTE PARA DIAGNÓSTICO CLÍNICO 6, TIPO:CONJUNTO COMPLETO, TIPO DE ANÁLISE:QUALITATIVO DE SANGUE OCULTO EM FEZES, MÉTODO:IMUNOCROMATOGRAFIA,	TESTE	Não	09/05/2022	Dispensa de Licitação	05/09/2022	A	ECO DIAGNOSTICA LTDA	L C I PRODUTOS DIAGNOSTICOS LTDA	AUTARQUIA MUNICIPAL DE SAUDE DE APUCARANA A M S	APUCARANA	PR	1000	3,1950	0,0000	N/A	3,6146
BR0335034	REAGENTE PARA DIAGNÓSTICO CLÍNICO 6, TIPO:CONJUNTO COMPLETO, TIPO DE ANÁLISE:QUALITATIVO DE SANGUE OCULTO EM FEZES, MÉTODO:IMUNOCROMATOGRAFIA,	TESTE	Não	27/10/2021	Pregão	11/03/2022	A	BIOTECNICA INDUSTRIA E COMERCIO LTDA	DISTRIMED COMERCIO E REPRESENTACOES LTDA	MUNICIPIO DE SIMPLICIO MENDES	SIMPLICIO MENDES	PI	2	213,3900	0,0000	N/A	3,6146



Ministerio da Saúde  
 Secretaria Execultiva  
 Departamento de Economia da Saúde, Investimentos e Desenvolvimento  
 Coordenação Geral de Economia da Saúde

**BPS - Banco de Preços em Saúde**

Sexta-feira 07 Outubro 2022 15:27

GERAL

Usuário: Ana CArla Schutz Coloneti

BPS

DADOS DO ITEM				DADOS DA COMPRA				DADOS DO FABRICANTE/FORNECEDOR		DADOS DA INSTITUIÇÃO			VALORES				
CÓDIGO BR	DESCRIÇÃO CATMAT	UNIDADE DE FORNECIMENTO	GENÉRICO	DATA COMPRA	MODALIDADE DA COMPRA	DATA INSERÇÃO	TIPO COMPRA	FABRICANTE	FORNECEDOR	NOME DA INSTITUIÇÃO	MUNICÍPIO	UF	QTD ITENS COMPRADOS	PREÇO UNITÁRIO	CMED - PREÇO REGULADO	COMPETÊNCIA CMED	MÉDIA PONDERADA

### Observações

#### "Média Ponderada"

Emprega a média simples e o desvio-padrão dos preços unitários para desconsiderar os registros com preços unitários menores que a subtração do primeiro pelo segundo e maiores que a soma de ambos. Dos registros restantes, apura-se o quociente do valor total das transações pela quantidade total vendida. Ref.: Estatística para Economistas - 3ª Edição. Rodolfo Hoffmann - Pag. 39. Estes registros com preços unitários extremos são, em muitos casos, resultado de erros de especificação ou de digitação e, portanto, esta seleção homogênea e aumenta a consistência desta medida representativa."

Fale Conosco: (61) 3315-3990 bps@saude.gov.br  
 (61) 3315-3991 www.saude.gov/banco



Ministério da Saúde



Ministerio da Saúde  
Secretaria Executiva  
Departamento de Economia da Saúde, Investimentos e Desenvolvimento  
Coordenação Geral de Economia da Saúde

**BPS - Banco de Preços em Saúde**

Sexta-feira 07 Outubro 2022 16:13

GERAL

Usuário: Ana CARla Schutz Coloneti

**ITENS**

Código BR: 0356905

Descrição CATMAT: REAGENTE PARA DIAGNÓSTICO CLÍNICO 6, TIPO:CONJUNTO COMPLETO, TIPO DE ANÁLISE:QUALITATIVO DE BETA HCG, MÉTODO:IMUNOCROMATOGRAFIA, APRESENTAÇÃO:TESTE

**PERÍODO**

Data da Compra: 07/04/2021 à 07/10/2022

**BPS**

DADOS DO ITEM				DADOS DA COMPRA				DADOS DO FABRICANTE/FORNECEDOR		DADOS DA INSTITUIÇÃO			VALORES				
CÓDIGO BR	DESCRIÇÃO CATMAT	UNIDADE DE FORNECIMENTO	GENÉRICO	DATA COMPRA	MODALIDADE DA COMPRA	DATA INSERÇÃO	TIPO COMPRA	FABRICANTE	FORNECEDOR	NOME DA INSTITUIÇÃO	MUNICÍPIO	UF	QTD ITENS COMPRADOS	PREÇO UNITÁRIO	CMED - PREÇO REGULADO	COMPETÊNCIA CMED	MÉDIA PONDERADA
BR0356905	REAGENTE PARA DIAGNÓSTICO CLÍNICO 6, TIPO:CONJUNTO COMPLETO, TIPO DE ANÁLISE:QUALITATIVO DE BETA HCG, MÉTODO:IMUNOCROMATOGRAFIA,	TESTE	Não	14/06/2022	Pregão	14/09/2022	A	BIOTECH INDUSTRIA, COMERCIO, IMPORTACAO E EXPORTACAO DE DESCARTAVEI	CEPALAB LABORATORIOS LTDA	FUNDO MUNICIPAL DE SAUDE	MARECHAL CANDIDO RONDON	PR	2000	0,4900	0,0000	N/A	0,6328
BR0356905	REAGENTE PARA DIAGNÓSTICO CLÍNICO 6, TIPO:CONJUNTO COMPLETO, TIPO DE ANÁLISE:QUALITATIVO DE BETA HCG, MÉTODO:IMUNOCROMATOGRAFIA,	TESTE	Não	23/04/2021	Pregão	30/06/2021	A	ALAMAR TECNO CIENTIFICA LTDA	A C L ASSISTÊNCIA E COMÉRCIO DE PRODUTOS PARA LABORATÓRIOS LTDA - EPP	MUNICIPIO DE PEDERNEIRAS	PEDERNEIRAS	SP	5000	0,5100	0,0000	N/A	0,6328
BR0356905	REAGENTE PARA DIAGNÓSTICO CLÍNICO 6, TIPO:CONJUNTO COMPLETO, TIPO DE ANÁLISE:QUALITATIVO DE BETA HCG, MÉTODO:IMUNOCROMATOGRAFIA,	TESTE	Não	24/02/2022	Pregão	07/06/2022	A	CEPALAB LABORATORIOS LTDA	SULLAB COMERCIO DE PRODUTOS HOSPITALARES LTDA	FUNDO MUNICIPAL DE SAUDE	MACAE	RJ	6000	0,5500	0,0000	N/A	0,6328

Fale Conosco: (61) 3315-3990 bps@saude.gov.br  
(61) 3315-3991 www.saude.gov/banco



Ministério da Saúde



Ministerio da Saúde  
Secretaria Executiva  
Departamento de Economia da Saúde, Investimentos e Desenvolvimento  
Coordenação Geral de Economia da Saúde

**BPS - Banco de Preços em Saúde**

Sexta-feira 07 Outubro 2022 16:13

GERAL

Usuário: Ana CARla Schutz Coloneti

BPS

DADOS DO ITEM				DADOS DA COMPRA				DADOS DO FABRICANTE/FORNECEDOR		DADOS DA INSTITUIÇÃO			VALORES				
CÓDIGO BR	DESCRIÇÃO CATMAT	UNIDADE DE FORNECIMENTO	GENÉRICO	DATA COMPRA	MODALIDADE DA COMPRA	DATA INSERÇÃO	TIPO COMPRA	FABRICANTE	FORNECEDOR	NOME DA INSTITUIÇÃO	MUNICÍPIO	UF	QTD ITENS COMPRADOS	PREÇO UNITÁRIO	CMED - PREÇO REGULADO	COMPETÊNCIA CMED	MÉDIA PONDERADA
BR0356905	REAGENTE PARA DIAGNÓSTICO CLÍNICO 6, TIPO:CONJUNTO COMPLETO, TIPO DE ANÁLISE:QUALITATIVO DE BETA HCG, MÉTODO:IMUNOCROMATOGRÁFIA,	TESTE	Não	20/12/2021	Pregão	10/08/2022	A	CEPALAB LABORATORIOS LTDA	PRODUVALE PRODUTOS HOSPITALARES LTDA	MUNICIPIO DE MARIALVA	MARIALVA	PR	1500	0,5500	0,0000	N/A	0,6328
BR0356905	REAGENTE PARA DIAGNÓSTICO CLÍNICO 6, TIPO:CONJUNTO COMPLETO, TIPO DE ANÁLISE:QUALITATIVO DE BETA HCG, MÉTODO:IMUNOCROMATOGRÁFIA,	TESTE	Não	09/11/2021	Pregão	07/01/2022	A	DIAGNOSTICA INDUSTRIA E COMERCIO LTDA - ME	CIRURGICA UNIAO LTDA	MUNICIPIO DE PEDERNEIRAS	PEDERNEIRAS	SP	5000	0,5900	0,0000	N/A	0,6328
BR0356905	REAGENTE PARA DIAGNÓSTICO CLÍNICO 6, TIPO:CONJUNTO COMPLETO, TIPO DE ANÁLISE:QUALITATIVO DE BETA HCG, MÉTODO:IMUNOCROMATOGRÁFIA,	TESTE	Não	17/06/2021	Pregão	05/07/2022	A	ECO DIAGNOSTICA LTDA - EPP	A C L ASSISTÊNCIA E COMÉRCIO DE PRODUTOS PARA LABORATÓRIOS LTDA - EPP	FUNDO MUNICIPAL DE SAUDE DE PIRAQUARA	PIRAQUARA	PR	30000	0,6100	0,0000	N/A	0,6328
BR0356905	REAGENTE PARA DIAGNÓSTICO CLÍNICO 6, TIPO:CONJUNTO COMPLETO, TIPO DE ANÁLISE:QUALITATIVO DE BETA HCG, MÉTODO:IMUNOCROMATOGRÁFIA,	TESTE	Não	25/03/2022	Pregão	25/03/2022	A	CEPALAB LABORATORIOS LTDA	GC LAB DIAGNOSTICOS LTDA	FUNDO MUNICIPAL DE SAUDE	ANCHIETA	ES	2025	0,6200	0,0000	N/A	0,6328

Fale Conosco: (61) 3315-3990 bps@saude.gov.br  
(61) 3315-3991 www.saude.gov/banco



Ministério da Saúde



Ministerio da Saúde  
Secretaria Executiva  
Departamento de Economia da Saúde, Investimentos e Desenvolvimento  
Coordenação Geral de Economia da Saúde

**BPS - Banco de Preços em Saúde**

Sexta-feira 07 Outubro 2022 16:13

GERAL

Usuário: Ana CARla Schutz Coloneti

BPS

DADOS DO ITEM				DADOS DA COMPRA				DADOS DO FABRICANTE/FORNECEDOR		DADOS DA INSTITUIÇÃO			VALORES				
CÓDIGO BR	DESCRIÇÃO CATMAT	UNIDADE DE FORNECIMENTO	GENÉRICO	DATA COMPRA	MODALIDADE DA COMPRA	DATA INSERÇÃO	TIPO COMPRA	FABRICANTE	FORNECEDOR	NOME DA INSTITUIÇÃO	MUNICÍPIO	UF	QTD ITENS COMPRADOS	PREÇO UNITÁRIO	CMED - PREÇO REGULADO	COMPETÊNCIA CMED	MÉDIA PONDERADA
BR0356905	REAGENTE PARA DIAGNÓSTICO CLÍNICO 6, TIPO:CONJUNTO COMPLETO, TIPO DE ANÁLISE:QUALITATIVO DE BETA HCG, MÉTODO:IMUNOCROMATOGRAFIA,	TESTE	Não	16/12/2021	Pregão	20/09/2022	A	CEPALAB LABORATORIOS LTDA	A C L ASSISTÊNCIA E COMÉRCIO DE PRODUTOS PARA LABORATÓRIOS LTDA - EPP	FUNDO MUNICIPAL DE SAUDE	MARECHAL CANDIDO RONDON	PR	500	0,6660	0,0000	N/A	0,6328
BR0356905	REAGENTE PARA DIAGNÓSTICO CLÍNICO 6, TIPO:CONJUNTO COMPLETO, TIPO DE ANÁLISE:QUALITATIVO DE BETA HCG, MÉTODO:IMUNOCROMATOGRAFIA,	TESTE	Não	29/07/2022	Pregão	10/08/2022	A	BIOTECNICA INDUSTRIA E COMERCIO LTDA	LC PRODUTOS HOSPITALARES LTDA	FUNDO MUNICIPAL DE SAUDE	ARACAJU	SE	15000	0,7000	0,0000	N/A	0,6328
BR0356905	REAGENTE PARA DIAGNÓSTICO CLÍNICO 6, TIPO:CONJUNTO COMPLETO, TIPO DE ANÁLISE:QUALITATIVO DE BETA HCG, MÉTODO:IMUNOCROMATOGRAFIA,	TESTE	Não	01/09/2021	Pregão	09/11/2021	A	DIAGNOSTICA INDUSTRIA E COMERCIO LTDA - ME	BLUMEDICA PRODUTOS MEDICOS E CIRURGICOS LTDA	MUNICIPIO DE FAZENDA RIO GRANDE	FAZENDA RIO GRANDE	PR	5000	0,8500	0,0000	N/A	0,6328
BR0356905	REAGENTE PARA DIAGNÓSTICO CLÍNICO 6, TIPO:CONJUNTO COMPLETO, TIPO DE ANÁLISE:QUALITATIVO DE BETA HCG, MÉTODO:IMUNOCROMATOGRAFIA,	TESTE	Não	03/01/2022	Pregão	03/06/2022	A	DIAGNOSTICA INDUSTRIA E COMERCIO LTDA - ME	SALVI, LOPES & CIA. LTDA - ME	MUNICIPIO DE CONTENDA	CONTENDA	PR	1000	0,9700	0,0000	N/A	0,6328

Fale Conosco: (61) 3315-3990 bps@saude.gov.br  
(61) 3315-3991 www.saude.gov/banco



Ministério da Saúde



Ministerio da Saúde  
Secretaria Execultiva  
Departamento de Economia da Saúde, Investimentos e Desenvolvimento  
Coordenação Geral de Economia da Saúde

**BPS - Banco de Preços em Saúde**

Sexta-feira 07 Outubro 2022 16:13

GERAL

Usuário: Ana CArla Schutz Coloneti

BPS

DADOS DO ITEM				DADOS DA COMPRA				DADOS DO FABRICANTE/FORNECEDOR		DADOS DA INSTITUIÇÃO			VALORES				
CÓDIGO BR	DESCRIÇÃO CATMAT	UNIDADE DE FORNECIMENTO	GENÉRICO	DATA COMPRA	MODALIDADE DA COMPRA	DATA INSERÇÃO	TIPO COMPRA	FABRICANTE	FORNECEDOR	NOME DA INSTITUIÇÃO	MUNICÍPIO	UF	QTD ITENS COMPRADOS	PREÇO UNITÁRIO	CMED - PREÇO REGULADO	COMPETÊNCIA CMED	MÉDIA PONDERADA
BR0356905	REAGENTE PARA DIAGNÓSTICO CLÍNICO 6, TIPO:CONJUNTO COMPLETO, TIPO DE ANÁLISE:QUALITATIVO DE BETA HCG, MÉTODO:IMUNOCROMATOGRAFIA,	TESTE	Não	23/05/2022	Pregão	08/06/2022	A	EBRAM PRODUTOS LABORATORIAIS LTDA	COVAN - COMERCIO VAREJISTA E ATACADISTA DO NORTE LTDA - ME	MUNICIPIO DE CACOAL	CACOAL	RO	2230	1,5400	0,0000	N/A	0,6328
BR0356905	REAGENTE PARA DIAGNÓSTICO CLÍNICO 6, TIPO:CONJUNTO COMPLETO, TIPO DE ANÁLISE:QUALITATIVO DE BETA HCG, MÉTODO:IMUNOCROMATOGRAFIA,	TESTE	Não	24/05/2021	Pregão	07/10/2021	A	LABTEST DIAGNOSTICA S/A	A C COMERCIO ATACADISTA DE MEDICAMENTOS EIRELI	FUNDO MUNICIPAL DE SAUDE	NOVO REPARTIMENTO	PA	2250	2,4000	0,0000	N/A	0,6328

### Observações

#### "Média Ponderada"

Emprega a média simples e o desvio-padrão dos preços unitários para desconsiderar os registros com preços unitários menores que a subtração do primeiro pelo segundo e maiores que a soma de ambos. Dos registros restantes, apura-se o quociente do valor total das transações pela quantidade total vendida. Ref.: Estatística para Economistas - 3ª Edição. Rodolfo Hoffmann - Pag. 39. Estes registros com preços unitários extremos são, em muitos casos, resultado de erros de especificação ou de digitação e, portanto, esta seleção homogênea e aumenta a consistência desta medida representativa."

Fale Conosco: (61) 3315-3990 bps@saude.gov.br  
(61) 3315-3991 www.saude.gov/banco



Ministério da Saúde



Ministerio da Saúde  
Secretaria Execultiva  
Departamento de Economia da Saúde, Investimentos e Desenvolvimento  
Coordenação Geral de Economia da Saúde

**BPS - Banco de Preços em Saúde**

Sexta-feira 11 Novembro 2022 10:23

GERAL

Usuário: Ana CARla Schutz Colonei

**ITENS**

Código BR: 0449839

Descrição CATMAT: BROCA ALTA ROTAÇÃO, MATERIAL:AÇO INOXIDÁVEL DIAMANTADA, FORMATO:CHAMA, TIPO HASTE:HASTE REGULAR, TIPO CORTE:CORTE EXTRA FINO, NUMERAÇÃO

**PERÍODO**

Data da Compra: 11/05/2021 à 11/11/2022

**BPS**

DADOS DO ITEM				DADOS DA COMPRA				DADOS DO FABRICANTE/FORNECEDOR		DADOS DA INSTITUIÇÃO			VALORES				
CÓDIGO BR	DESCRIÇÃO CATMAT	UNIDADE DE FORNECIMENTO	GENÉRICO	DATA COMPRA	MODALIDADE DA COMPRA	DATA INSERÇÃO	TIPO COMPRA	FABRICANTE	FORNECEDOR	NOME DA INSTITUIÇÃO	MUNICÍPIO	UF	QTD ITENS COMPRADOS	PREÇO UNITÁRIO	CMED - PREÇO REGULADO	COMPETÊNCIA CMED	MÉDIA PONDERADA
BR0449839	BROCA ALTA ROTAÇÃO, MATERIAL:AÇO INOXIDÁVEL DIAMANTADA, FORMATO:CHAMA, TIPO HASTE:HASTE REGULAR, TIPO CORTE:CORTE EXTRA FINO, NUMERAÇÃO AMERICANA:1111	UNIDADE	Não	07/10/2021	Pregão	21/07/2022	A	MICRODONT MICRO USINAGEM DE PRECISAO LTDA	ATHENA COMERCIO DE PRODUTOS ODONTOLOGICO S MEDICOS E HOSPITALARES - EIRELI	FUNDO MUNICIPAL DE SAUDE DO MUNICIPIO DE ASTORGA	ASTORGA	PR	50	1,9500	0,0000	N/A	1,9500

**Observações**

**"Média Ponderada**

Emprega a média simples e o desvio-padrão dos preços unitários para desconsiderar os registros com preços unitários menores que a subtração do primeiro pelo segundo e maiores que a soma de ambos. Dos registros restantes, apura-se o quociente do valor total das transações pela quantidade total vendida. Ref.: Estatística para Economistas - 3ª Edição. Rodolfo Hoffmann - Pag. 39. Estes registros com preços unitários extremos são, em muitos casos, resultado de erros de especificação ou de digitação e, portanto, esta seleção homogênea e aumenta a consistência desta medida representativa."

Fale Conosco: (61) 3315-3990 bps@saude.gov.br  
(61) 3315-3991 www.saude.gov/banco



Ministério da Saúde



Ministerio da Saúde  
Secretaria Executiva  
Departamento de Economia da Saúde, Investimentos e Desenvolvimento  
Coordenação Geral de Economia da Saúde

**BPS - Banco de Preços em Saúde**

Sexta-feira 11 Novembro 2022 10:38

GERAL

Usuário: Ana CARla Schutz Coloneti

**ITENS**

Código BR: 0403145

Descrição CATMAT: BROCA ALTA ROTAÇÃO, MATERIAL:AÇO INOXIDÁVEL DIAMANTADA, FORMATO:CÔNICA, CARACTERÍSTICA ADICIONAL:TOPO EM CHAMA, TIPO HASTE:HASTE REGULAR, TIPO CORTE:CORTE FINO, NUMERAÇÃO AMERICANA 1:REF. 1190F

**PERÍODO**

Data da Compra: 11/05/2021 à 11/11/2022

**BPS**

DADOS DO ITEM				DADOS DA COMPRA				DADOS DO FABRICANTE/FORNECEDOR		DADOS DA INSTITUIÇÃO			VALORES				
CÓDIGO BR	DESCRIÇÃO CATMAT	UNIDADE DE FORNECIMENTO	GENÉRICO	DATA COMPRA	MODALIDADE DA COMPRA	DATA INSERÇÃO	TIPO COMPRA	FABRICANTE	FORNECEDOR	NOME DA INSTITUIÇÃO	MUNICÍPIO	UF	QTD ITENS COMPRADOS	PREÇO UNITÁRIO	CMED - PREÇO REGULADO	COMPETÊNCIA CMED	MÉDIA PONDERADA
BR0403145	BROCA ALTA ROTAÇÃO, MATERIAL:AÇO INOXIDÁVEL DIAMANTADA, FORMATO:CÔNICA, CARACTERÍSTICA ADICIONAL:TOPO EM CHAMA, TIPO HASTE:HASTE REGULAR, TIPO CORTE:CORTE FINO, NUMERAÇÃO AMERICANA 1:REF. 1190F	UNIDADE	Não	18/02/2022	Pregão	17/03/2022	A	MICRODONT MICRO USINAGEM DE PRECISAO LTDA	MAXIMA DENTAL IMPORTACAO, EXPORTACAO E COMERCIO DE PRODUTOS ODONTOLOGICOS EIRELI	CONSORCIO INTERMUNICIPAL DO SUL DO ESTADO DE ALAGOAS - CONISUL	PENEDO	AL	9104	1,8000	0,0000	N/A	1,8871
BR0403145	BROCA ALTA ROTAÇÃO, MATERIAL:AÇO INOXIDÁVEL DIAMANTADA, FORMATO:CÔNICA, CARACTERÍSTICA ADICIONAL:TOPO EM CHAMA, TIPO HASTE:HASTE REGULAR, TIPO CORTE:CORTE FINO, NUMERAÇÃO AMERICANA 1:REF. 1190F	UNIDADE	Não	09/12/2021	Pregão	28/01/2022	A	MICRODONT MICRO USINAGEM DE PRECISAO LTDA	E.C. DOS SANTOS COMERCIAL EIRELI	FUNDO MUNICIPAL DE SAUDE DE FLORIDA	FLORIDA	PR	25	1,9000	0,0000	N/A	1,8871

Fale Conosco: (61) 3315-3990 bps@saude.gov.br  
(61) 3315-3991 www.saude.gov/banco



Ministério da Saúde





Ministerio da Saúde  
Secretaria Executiva  
Departamento de Economia da Saúde, Investimentos e Desenvolvimento  
Coordenação Geral de Economia da Saúde

**BPS - Banco de Preços em Saúde**

Sexta-feira 11 Novembro 2022 10:38

GERAL

Usuário: Ana CARla Schutz Coloneti

BPS

DADOS DO ITEM				DADOS DA COMPRA				DADOS DO FABRICANTE/FORNECEDOR		DADOS DA INSTITUIÇÃO			VALORES				
CÓDIGO BR	DESCRIÇÃO CATMAT	UNIDADE DE FORNECIMENTO	GENÉRICO	DATA COMPRA	MODALIDADE DA COMPRA	DATA INSERÇÃO	TIPO COMPRA	FABRICANTE	FORNECEDOR	NOME DA INSTITUIÇÃO	MUNICÍPIO	UF	QTD ITENS COMPRADOS	PREÇO UNITÁRIO	CMED - PREÇO REGULADO	COMPETÊNCIA CMED	MÉDIA PONDERADA
BR04031 45	BROCA ALTA ROTAÇÃO, MATERIAL:AÇO INOXIDÁVEL DIAMANTADA, FORMATO:CÔNICA, CARACTERÍSTICA ADICIONAL:TOPO EM CHAMA, TIPO HASTE:HASTE REGULAR, TIPO CORTE:CORTE FINO, NUMERAÇÃO AMERICANA 1:REF. 1190F	UNIDADE	Não	30/08/2022	Pregão	07/10/2022	A	MICRODONT MICRO USINAGEM DE PRECISAO LTDA	DENTAL BH BRASIL COMERCIO DE PRODUTOS ODONTO-MEDICO -HOSPITALAR EIRELI	CONSORCIO INTERMUNICIPA L DO VALE DO SAO FRANCISCO - CONIVALES	AMPARO DE SAO FRANCISCO	SE	738	2,5600	0,0000	N/A	1,8871
BR04031 45	BROCA ALTA ROTAÇÃO, MATERIAL:AÇO INOXIDÁVEL DIAMANTADA, FORMATO:CÔNICA, CARACTERÍSTICA ADICIONAL:TOPO EM CHAMA, TIPO HASTE:HASTE REGULAR, TIPO CORTE:CORTE FINO, NUMERAÇÃO AMERICANA 1:REF. 1190F	UNIDADE	Não	19/08/2022	Pregão	24/08/2022	A	3R - INDUSTRIA E COMERCIO LTDA	MEGA DENTAL IMPORTACAO, EXPORTACAO E COMERCIO DE PRODUTOS ODONTOLOGICO S EIRELI - ME	FUNDO MUNICIPAL DE SAUDE - MAUA DA SERRA	MAUA DA SERRA	PR	100	2,9900	0,0000	N/A	1,8871
BR04031 45	BROCA ALTA ROTAÇÃO, MATERIAL:AÇO INOXIDÁVEL DIAMANTADA, FORMATO:CÔNICA, CARACTERÍSTICA ADICIONAL:TOPO EM CHAMA, TIPO HASTE:	UNIDADE	Não	01/09/2022	Pregão	23/09/2022	A	BESSERDENTA L PRODUTOS ODONTOLOGI COS LTDA	PRIORITTA PRODUTOS HOSPITALARES - EIRELI	FUNDO MUNICIPAL DE SAUDE	MARECHAL CANDIDO RONDON	PR	60	4,9900	0,0000	N/A	1,8871

Fale Conosco: (61) 3315-3990 bps@saude.gov.br  
(61) 3315-3991 www.saude.gov/banco



Ministério da  
Saúde



Ministerio da Saúde  
Secretaria Executiva  
Departamento de Economia da Saúde, Investimentos e Desenvolvimento  
Coordenação Geral de Economia da Saúde

**BPS - Banco de Preços em Saúde**

Sexta-feira 11 Novembro 2022 10:38

GERAL

Usuário: Ana CARla Schutz Coloneti

BPS

DADOS DO ITEM				DADOS DA COMPRA				DADOS DO FABRICANTE/FORNECEDOR		DADOS DA INSTITUIÇÃO			VALORES				
CÓDIGO BR	DESCRIÇÃO CATMAT	UNIDADE DE FORNECIMENTO	GENÉRICO	DATA COMPRA	MODALIDADE DA COMPRA	DATA INSERÇÃO	TIPO COMPRA	FABRICANTE	FORNECEDOR	NOME DA INSTITUIÇÃO	MUNICÍPIO	UF	QTD ITENS COMPRADOS	PREÇO UNITÁRIO	CMED - PREÇO REGULADO	COMPETÊNCIA CMED	MÉDIA PONDERADA
BR04031 45	HASTE REGULAR, TIPO CORTE:CORTE FINO, NUMERAÇÃO AMERICANA 1:REF. 1190F	UNIDADE	Não	01/09/2022	Pregão	23/09/2022	A	BESSERDENTAL PRODUTOS ODONTOLOGICOS LTDA	PRIORITTA PRODUTOS HOSPITALARES - EIRELI	FUNDO MUNICIPAL DE SAUDE	MARECHAL CANDIDO RONDON	PR	60	4,9900	0,0000	N/A	1,8871
BR04031 45	BROCA ALTA ROTAÇÃO, MATERIAL:AÇO INOXIDÁVEL DIAMANTADA, FORMATO:CÔNICA, CARACTERÍSTICA ADICIONAL:TOPO EM CHAMA, TIPO HASTE:HASTE REGULAR, TIPO CORTE:CORTE FINO, NUMERAÇÃO AMERICANA 1:REF. 1190F	UNIDADE	Não	17/06/2021	Pregão	05/05/2022	A	MICRODONT MICRO USINAGEM DE PRECISAO LTDA	DENTAL HIGIX PRODUTOS ODONTOLOGICOS MEDICOS HOSPITALARES EIRELI	MUNICIPIO DE JARU	JARU	RO	23	6,3800	0,0000	N/A	1,8871

### Observações

#### "Média Ponderada"

Emprega a média simples e o desvio-padrão dos preços unitários para desconsiderar os registros com preços unitários menores que a subtração do primeiro pelo segundo e maiores que a soma de ambos. Dos registros restantes, apura-se o quociente do valor total das transações pela quantidade total vendida. Ref.: Estatística para Economistas - 3ª Edição. Rodolfo Hoffmann - Pag. 39. Estes registros com preços unitários extremos são, em muitos casos, resultado de erros de especificação ou de digitação e, portanto, esta seleção homogênea e aumenta a consistência desta medida representativa."

Fale Conosco: (61) 3315-3990 bps@saude.gov.br  
(61) 3315-3991 www.saude.gov/banco



Ministério da Saúde



Ministerio da Saúde  
Secretaria Executiva  
Departamento de Economia da Saúde, Investimentos e Desenvolvimento  
Coordenação Geral de Economia da Saúde

**BPS - Banco de Preços em Saúde**

Segunda-feira 12 Dezembro 2022 09:18

GERAL

Usuário: Ana CARla Schutz Coloneti

**ITENS**

Código BR: 0391133

Descrição CATMAT: ADESIVO DENTAL, TIPO:FOTOPOLIMERIZÁVEL, COMPONENTES:ADESIVO + PRIMER

**PERÍODO**

Data da Compra: 12/06/2021 à 12/12/2022

**BPS**

DADOS DO ITEM				DADOS DA COMPRA				DADOS DO FABRICANTE/FORNECEDOR		DADOS DA INSTITUIÇÃO			VALORES				
CÓDIGO BR	DESCRIÇÃO CATMAT	UNIDADE DE FORNECIMENTO	GENÉRICO	DATA COMPRA	MODALIDADE DA COMPRA	DATA INSERÇÃO	TIPO COMPRA	FABRICANTE	FORNECEDOR	NOME DA INSTITUIÇÃO	MUNICÍPIO	UF	QTD ITENS COMPRADOS	PREÇO UNITÁRIO	CMED - PREÇO REGULADO	COMPETÊNCIA CMED	MÉDIA PONDERADA
BR0391133	ADESIVO DENTAL, TIPO:FOTOPOLIMERIZÁVEL, COMPONENTES:ADESIVO + PRIMER	FRASCO 5,00 ML	Não	13/09/2022	Pregão	05/10/2022	A	MAQUIRA INDUSTRIA DE PRODUTOS ODONTOLÓGICOS LTDA	HTEC PRIME SERVICOS DE MANUTENCAO E COMERCIO DE PRODUTOS HOSPITALARES EIRELI	FUNDO MUNICIPAL DE SAUDE	MASSAPE	CE	800	9,4500	0,0000	N/A	14,8468
BR0391133	ADESIVO DENTAL, TIPO:FOTOPOLIMERIZÁVEL, COMPONENTES:ADESIVO + PRIMER	FRASCO 5,00 ML	Não	05/10/2021	Pregão	12/07/2022	A	BIODINAMICA QUIMICA E FARMACEUTICA LTDA - EPP	ATHENA COMERCIO DE PRODUTOS ODONTOLÓGICOS E HOSPITALARES - EIRELI	MUNICIPIO DE AMERICO BRASILIENSE	AMERICO BRASILIENSE	SP	30	10,2800	0,0000	N/A	14,8468
BR0391133	ADESIVO DENTAL, TIPO:FOTOPOLIMERIZÁVEL, COMPONENTES:ADESIVO + PRIMER	FRASCO 5,00 ML	Não	27/07/2021	Pregão	07/12/2021	A	BIODINAMICA QUIMICA E FARMACEUTICA LTDA - EPP	GUSTAVO NICOLINO - EPP	MUNICIPIO DE PONTALINDA	PONTALINDA	SP	25	11,2000	0,0000	N/A	14,8468

Fale Conosco: (61) 3315-3990 bps@saude.gov.br  
(61) 3315-3991 www.saude.gov/banco



Ministério da Saúde



Ministerio da Saúde  
Secretaria Executiva  
Departamento de Economia da Saúde, Investimentos e Desenvolvimento  
Coordenação Geral de Economia da Saúde

**BPS - Banco de Preços em Saúde**

Segunda-feira 12 Dezembro 2022 09:18

GERAL

Usuário: Ana CARla Schutz Colonei

BPS

DADOS DO ITEM				DADOS DA COMPRA				DADOS DO FABRICANTE/FORNECEDOR		DADOS DA INSTITUIÇÃO			VALORES				
CÓDIGO BR	DESCRIÇÃO CATMAT	UNIDADE DE FORNECIMENTO	GENÉRICO	DATA COMPRA	MODALIDADE DA COMPRA	DATA INSERÇÃO	TIPO COMPRA	FABRICANTE	FORNECEDOR	NOME DA INSTITUIÇÃO	MUNICÍPIO	UF	QTD ITENS COMPRADOS	PREÇO UNITÁRIO	CMED - PREÇO REGULADO	COMPETÊNCIA CMED	MÉDIA PONDERADA
BR03911 33	ADESIVO DENTAL, TIPO:FOTOPOLIMERIZÁV EL, COMPONENTES:ADESIVO + PRIMER	FRASCO 5,00 ML	Não	22/07/2022	Pregão	26/08/2022	A	MAQUIRA INDUSTRIA DE PRODUTOS ODONTOLOGI COS LTDA	DENTAL PRIME - PRODUTOS ODONTOLOGICO S MEDICOS HOSPITALARES - EIRELI - ME	FUNDO MUNICIPAL DE SAUDE	IRATI	PR	60	15,0000	0,0000	N/A	14,8468
BR03911 33	ADESIVO DENTAL, TIPO:FOTOPOLIMERIZÁV EL, COMPONENTES:ADESIVO + PRIMER	FRASCO 5,00 ML	Não	30/08/2022	Pregão	07/10/2022	A	BIODINAMICA QUIMICA E FARMACEUTIC A LTDA - EPP	RF PRODUTOS HOSPITALARES E ODONTOLOGICO S LTDA	CONSORCIO INTERMUNICIPA L DO VALE DO SAO FRANCISCO -	AMPARO DE SAO FRANCISCO	SE	815	18,4000	0,0000	N/A	14,8468
BR03911 33	ADESIVO DENTAL, TIPO:FOTOPOLIMERIZÁV EL, COMPONENTES:ADESIVO + PRIMER	FRASCO 5,00 ML	Não	19/08/2022	Pregão	24/08/2022	A	3M DO BRASIL LTDA	CIRURGICA REAL - COMERCIAL HOSPITALAR E FARMACEUTICA - EIRELI - ME	FUNDO MUNICIPAL DE SAUDE - MAUA DA SERRA	MAUA DA SERRA	PR	40	34,0000	0,0000	N/A	14,8468
BR03911 33	ADESIVO DENTAL, TIPO:FOTOPOLIMERIZÁV EL, COMPONENTES:ADESIVO + PRIMER	FRASCO 5,00 ML	Não	17/05/2022	Dispensa de Licitação	08/07/2022	A	MAQUIRA INDUSTRIA DE PRODUTOS ODONTOLOGI COS LTDA	CARLOS ROBERTO DE CAMARGO & CIA LTDA	FUNDO MUNICIPAL DE SAUDE	ITAMBE	PR	4	68,0000	0,0000	N/A	14,8468
BR03911 33	ADESIVO DENTAL, TIPO:FOTOPOLIMERIZÁV EL, COMPONENTES:ADESIVO + PRIMER	FRASCO 5,00 ML	Não	09/12/2021	Pregão	28/01/2022	A	DENTSCARE LTDA	EXCELLENCE MEDICAL COMERCIO, IMPORTACAO E EXPORTACAO LTDA	FUNDO MUNICIPAL DE SAUDE DE FLORIDA	FLORIDA	PR	12	70,0000	0,0000	N/A	14,8468

Fale Conosco: (61) 3315-3990 bps@saude.gov.br  
(61) 3315-3991 www.saude.gov/banco



Ministério da  
Saúde



Ministerio da Saúde  
Secretaria Executiva  
Departamento de Economia da Saúde, Investimentos e Desenvolvimento  
Coordenação Geral de Economia da Saúde

**BPS - Banco de Preços em Saúde**

Segunda-feira 12 Dezembro 2022 09:18

GERAL

Usuário: Ana CARla Schutz Coloneti

BPS

DADOS DO ITEM				DADOS DA COMPRA				DADOS DO FABRICANTE/FORNECEDOR		DADOS DA INSTITUIÇÃO			VALORES				
CÓDIGO BR	DESCRIÇÃO CATMAT	UNIDADE DE FORNECIMENTO	GENÉRICO	DATA COMPRA	MODALIDADE DA COMPRA	DATA INSERÇÃO	TIPO COMPRA	FABRICANTE	FORNECEDOR	NOME DA INSTITUIÇÃO	MUNICÍPIO	UF	QTD ITENS COMPRADOS	PREÇO UNITÁRIO	CMED - PREÇO REGULADO	COMPETÊNCIA CMED	MÉDIA PONDERADA
BR03911 33	ADESIVO DENTAL, TIPO:FOTOPOLIMERIZÁV EL, COMPONENTES:ADESIVO + PRIMER	FRASCO 5,00 ML	Não	18/04/2022	Pregão	19/10/2022	A	DENTSPLY INDUSTRIA E COMERCIO LIMITADA	SAO MARCOS DISTRIBUIDORA DE MEDICAMENTOS, EQUIPAMENTOS E MATERIAL HOSPITALARES E ODONTOLOGICO S LTDA	MUNICIPIO DE ELISEU MARTINS - SECRETARIA DE SAUDE	ELISEU MARTINS	PI	15	117,6200	0,0000	N/A	14,8468
BR03911 33	ADESIVO DENTAL, TIPO:FOTOPOLIMERIZÁV EL, COMPONENTES:ADESIVO + PRIMER	FRASCO 5,00 ML	Não	16/08/2022	Pregão	27/09/2022	A	3M DO BRASIL LTDA	MEGA DENTAL IMPORTACAO, EXPORTACAO E COMERCIO DE PRODUTOS ODONTOLOGICO S EIRELI - ME	FUNDO MUNICIPAL DE SAUDE DE RIBEIRAO DO PINHAL	RIBEIRAO DO PINHAL	PR	10	130,4000	0,0000	N/A	14,8468
BR03911 33	ADESIVO DENTAL, TIPO:FOTOPOLIMERIZÁV EL, COMPONENTES:ADESIVO + PRIMER	FRASCO 5,00 ML	Não	29/06/2021	Pregão	30/05/2022	A	3M DO BRASIL LTDA	JAMARI COMERCIO E EMPREENDIMEN TOS LTDA - EPP	FUNDO MUNICIPAL DE SAUDE DE SERINGUEIRAS	SERINGUEIR AS	RO	20	149,9000	0,0000	N/A	14,8468

### Observações

#### "Média Ponderada"

Emprega a média simples e o desvio-padrão dos preços unitários para desconsiderar os registros com preços unitários menores que a subtração do primeiro pelo segundo e maiores que a soma de ambos. Dos registros restantes, apura-se o quociente do valor total das transações pela quantidade total vendida. Ref.: Estatística para Economistas - 3ª Edição. Rodolfo Hoffmann - Pag. 39. Estes registros com preços unitários extremos são, em muitos casos, resultado de erros de especificação ou de digitação e, portanto, esta seleção homogênea e aumenta a consistência desta medida representativa."

Fale Conosco: (61) 3315-3990 bps@saude.gov.br  
(61) 3315-3991 www.saude.gov/banco



Ministério da  
Saúde



Ministerio da Saúde  
Secretaria Executiva  
Departamento de Economia da Saúde, Investimentos e Desenvolvimento  
Coordenação Geral de Economia da Saúde

**BPS - Banco de Preços em Saúde**

Segunda-feira 12 Dezembro 2022 09:24

GERAL

Usuário: Ana CARla Schutz Coloneti

**ITENS**

Código BR: 0314524

Descrição CATMAT: AFASTADOR ODONTOLÓGICO, MATERIAL:AÇO INOXIDÁVEL, TIPO:MINESOTA

**PERÍODO**

Data da Compra: 12/06/2021 à 12/12/2022

**BPS**

DADOS DO ITEM				DADOS DA COMPRA				DADOS DO FABRICANTE/FORNECEDOR		DADOS DA INSTITUIÇÃO			VALORES				
CÓDIGO BR	DESCRIÇÃO CATMAT	UNIDADE DE FORNECIMENTO	GENÉRICO	DATA COMPRA	MODALIDADE DA COMPRA	DATA INSERÇÃO	TIPO COMPRA	FABRICANTE	FORNECEDOR	NOME DA INSTITUIÇÃO	MUNICÍPIO	UF	QTD ITENS COMPRADOS	PREÇO UNITÁRIO	CMED - PREÇO REGULADO	COMPETÊNCIA CMED	MÉDIA PONDERADA
BR0314524	AFASTADOR ODONTOLÓGICO, MATERIAL:AÇO INOXIDÁVEL, TIPO:MINESOTA	UNIDADE	Não	23/09/2021	Pregão	10/11/2021	A	GOLGRAN INDUSTRIA E COMERCIO DE INSTRUMENTA L ODONT LTDA	DENTAL OPEN - COMERCIO DE PRODUTOS ODONTOLOGICO S LTDA. - EPP	FUNDO MUNICIPAL DE SAUDE DO MUNICIPIO DE ASTORGA	ASTORGA	PR	10	10,0000	0,0000	N/A	12,4325
BR0314524	AFASTADOR ODONTOLÓGICO, MATERIAL:AÇO INOXIDÁVEL, TIPO:MINESOTA	UNIDADE	Não	07/10/2021	Pregão	21/07/2022	A	GOLGRAN INDUSTRIA E COMERCIO DE INSTRUMENTA L ODONT LTDA	DENTAL OPEN - COMERCIO DE PRODUTOS ODONTOLOGICO S LTDA. - EPP	FUNDO MUNICIPAL DE SAUDE DO MUNICIPIO DE ASTORGA	ASTORGA	PR	10	10,0000	0,0000	N/A	12,4325
BR0314524	AFASTADOR ODONTOLÓGICO, MATERIAL:AÇO INOXIDÁVEL, TIPO:MINESOTA	UNIDADE	Não	17/09/2021	Pregão	12/04/2022	A	METALURGICA FAVA INDUSTRIA E COMERCIO LTDA EM RECUPERACA O JUDICIAL	PERFIL HOSPITALAR LTDA - ME	MUNICIPIO DE CACOAL	CACOAL	RO	20	12,0000	0,0000	N/A	12,4325

Fale Conosco: (61) 3315-3990 bps@saude.gov.br  
(61) 3315-3991 www.saude.gov/banco



Ministério da Saúde



Ministerio da Saúde  
Secretaria Executiva  
Departamento de Economia da Saúde, Investimentos e Desenvolvimento  
Coordenação Geral de Economia da Saúde

**BPS - Banco de Preços em Saúde**

Segunda-feira 12 Dezembro 2022 09:24

GERAL

Usuário: Ana CARla Schutz Coloneti

BPS

DADOS DO ITEM				DADOS DA COMPRA				DADOS DO FABRICANTE/FORNECEDOR		DADOS DA INSTITUIÇÃO			VALORES				
CÓDIGO BR	DESCRIÇÃO CATMAT	UNIDADE DE FORNECIMENTO	GENÉRICO	DATA COMPRA	MODALIDADE DA COMPRA	DATA INSERÇÃO	TIPO COMPRA	FABRICANTE	FORNECEDOR	NOME DA INSTITUIÇÃO	MUNICÍPIO	UF	QTD ITENS COMPRADOS	PREÇO UNITÁRIO	CMED - PREÇO REGULADO	COMPETÊNCIA CMED	MÉDIA PONDERADA
BR03145 24	AFASTADOR ODONTOLÓGICO, MATERIAL:AÇO INOXIDÁVEL, TIPO:MINESOTA	UNIDADE	Não	22/07/2022	Pregão	26/08/2022	A	GOLGRAN INDUSTRIA E COMERCIO DE INSTRUMENTAL ODONT LTDA	PROHIDENT COM. REPR. PROD. HOSP. DENT. LTDA	FUNDO MUNICIPAL DE SAUDE	IRATI	PR	30	12,3500	0,0000	N/A	12,4325
BR03145 24	AFASTADOR ODONTOLÓGICO, MATERIAL:AÇO INOXIDÁVEL, TIPO:MINESOTA	UNIDADE	Não	31/08/2022	Pregão	11/10/2022	A	IMPLANTEC MATERIAIS MEDICOS E HOSPITALARES LTDA	MEGA DENTAL IMPORTACAO, EXPORTACAO E COMERCIO DE PRODUTOS ODONTOLOGICOS EIRELI - ME	MUNICIPIO DE JARU	JARU	RO	30	12,5700	0,0000	N/A	12,4325
BR03145 24	AFASTADOR ODONTOLÓGICO, MATERIAL:AÇO INOXIDÁVEL, TIPO:MINESOTA	UNIDADE	Não	24/06/2021	Pregão	17/08/2022	A	FAVA INDUSTRIA E COMERCIO DE PRODUTOS HOSPITALARES E ODONTOLOGICOS LTDA.	M B DE ARAUJO XAVIER - MBX PRODUTOS MEDICOS HOSPITALARES E ODONTOLOGICOS	MUNICIPIO DE TUCUMA	TUCUMA	PA	20	13,5000	0,0000	N/A	12,4325
BR03145 24	AFASTADOR ODONTOLÓGICO, MATERIAL:AÇO INOXIDÁVEL, TIPO:MINESOTA	UNIDADE	Não	24/06/2021	Pregão	02/08/2022	A	FAVA INDUSTRIA E COMERCIO DE PRODUTOS HOSPITALARES E ODONTOLOGICOS LTDA.	M B DE ARAUJO XAVIER - MBX PRODUTOS MEDICOS HOSPITALARES E ODONTOLOGICOS	MUNICIPIO DE TUCUMA	TUCUMA	PA	20	13,5000	0,0000	N/A	12,4325

Fale Conosco: (61) 3315-3990 bps@saude.gov.br  
(61) 3315-3991 www.saude.gov/banco



Ministério da Saúde



Ministerio da Saúde  
Secretaria Executiva  
Departamento de Economia da Saúde, Investimentos e Desenvolvimento  
Coordenação Geral de Economia da Saúde

**BPS - Banco de Preços em Saúde**

Segunda-feira 12 Dezembro 2022 09:24

GERAL

Usuário: Ana CARla Schutz Coloneti

BPS

DADOS DO ITEM				DADOS DA COMPRA				DADOS DO FABRICANTE/FORNECEDOR		DADOS DA INSTITUIÇÃO			VALORES				
CÓDIGO BR	DESCRIÇÃO CATMAT	UNIDADE DE FORNECIMENTO	GENÉRICO	DATA COMPRA	MODALIDADE DA COMPRA	DATA INSERÇÃO	TIPO COMPRA	FABRICANTE	FORNECEDOR	NOME DA INSTITUIÇÃO	MUNICÍPIO	UF	QTD ITENS COMPRADOS	PREÇO UNITÁRIO	CMED - PREÇO REGULADO	COMPETÊNCIA CMED	MÉDIA PONDERADA
BR03145 24	AFASTADOR ODONTOLÓGICO, MATERIAL:AÇO INOXIDÁVEL, TIPO:MINESOTA	UNIDADE	Não	14/06/2022	Pregão	07/11/2022	A	GOLGRAN INDUSTRIA E COMERCIO DE INSTRUMENTA L ODONT LTDA	BIOMED DISTRIBUIDORA HOSPITALAR E LABORATORIAL NOSSA SENHORA DA CONCEICAO LTDA - ME	MUNICIPIO DE CONDADO	CONDADO	PB	10	13,6000	0,0000	N/A	12,4325
BR03145 24	AFASTADOR ODONTOLÓGICO, MATERIAL:AÇO INOXIDÁVEL, TIPO:MINESOTA	UNIDADE	Não	27/07/2021	Pregão	07/12/2021	A	GOLGRAN INDUSTRIA E COMERCIO DE INSTRUMENTA L ODONT LTDA	ROSANA PEREIRA DISTRIBUIDORA	MUNICIPIO DE PONTALINDA	PONTALINDA	SP	1	13,7000	0,0000	N/A	12,4325
BR03145 24	AFASTADOR ODONTOLÓGICO, MATERIAL:AÇO INOXIDÁVEL, TIPO:MINESOTA	UNIDADE	Não	27/10/2021	Pregão	11/03/2022	A	SAMEH - SOLUCOES HOSPITALARE S LTDA	DISTRIMED COMERCIO E REPRESENTACO ES LTDA	MUNICIPIO DE SIMPLICIO MENDES	SIMPLICIO MENDES	PI	10	25,2100	0,0000	N/A	12,4325

### Observações

#### "Média Ponderada"

Emprega a média simples e o desvio-padrão dos preços unitários para desconsiderar os registros com preços unitários menores que a subtração do primeiro pelo segundo e maiores que a soma de ambos. Dos registros restantes, apura-se o quociente do valor total das transações pela quantidade total vendida. Ref.: Estatística para Economistas - 3ª Edição. Rodolfo Hoffmann - Pag. 39. Estes registros com preços unitários extremos são, em muitos casos, resultado de erros de especificação ou de digitação e, portanto, esta seleção homogênea e aumenta a consistência desta medida representativa."

Fale Conosco: (61) 3315-3990 bps@saude.gov.br  
(61) 3315-3991 www.saude.gov/banco



Ministério da Saúde





Ministerio da Saúde  
Secretaria Executiva  
Departamento de Economia da Saúde, Investimentos e Desenvolvimento  
Coordenação Geral de Economia da Saúde

**BPS - Banco de Preços em Saúde**

Segunda-feira 12 Dezembro 2022 09:25

GERAL

Usuário: Ana CARla Schutz Colonei

**ITENS**

Código BR: 0442145

Descrição CATMAT: AGULHA ODONTOLÓGICA, MATERIAL:AÇO INOXIDÁVEL SILICONIZADO, APLICAÇÃO:GENGIVAL / ANESTESIA, DIMENSÃO:30 G CURTA, TIPO PONTA :COM BISEL TRIFACETADO, TIPO CONEXÃO:CONECTOR P/ SERINGA CARPULE, TIPO USO:ESTÉRIL, DESCARTÁVEL, APRESENTAÇÃO:C/ PROTETOR PLÁST

**PERÍODO**

Data da Compra: 12/06/2021 à 12/12/2022

**BPS**

DADOS DO ITEM				DADOS DA COMPRA				DADOS DO FABRICANTE/FORNECEDOR		DADOS DA INSTITUIÇÃO			VALORES				
CÓDIGO BR	DESCRIÇÃO CATMAT	UNIDADE DE FORNECIMENTO	GENÉRICO	DATA COMPRA	MODALIDADE DA COMPRA	DATA INSERÇÃO	TIPO COMPRA	FABRICANTE	FORNECEDOR	NOME DA INSTITUIÇÃO	MUNICÍPIO	UF	QTD ITENS COMPRADOS	PREÇO UNITÁRIO	CMED - PREÇO REGULADO	COMPETÊNCIA CMED	MÉDIA PONDERADA
BR0442145	AGULHA ODONTOLÓGICA, MATERIAL:AÇO INOXIDÁVEL SILICONIZADO, APLICAÇÃO:GENGIVAL / ANESTESIA, DIMENSÃO:30 G CURTA, TIPO PONTA :COM BISEL TRIFACETADO, TIPO CONEXÃO:CONECTOR P/ SERINGA CARPULE, TIPO USO:ESTÉRIL, DESCARTÁVEL, APRESENTAÇÃO:C/ PROTETOR PLÁST	UNIDADE	Não	21/10/2022	Pregão	11/11/2022	A	INJEX INDUSTRIAS CIRURGICAS LTDA	L A DALLA PORTA JUNIOR	FUNDO MUNICIPAL DE SAUDE	ARACAJU	SE	255000	0,2904	0,0000	N/A	34,7919
BR0442145	AGULHA ODONTOLÓGICA, MATERIAL:AÇO INOXIDÁVEL SILICONIZADO, APLICAÇÃO:GENGIVAL / ANESTESIA, DIMENSÃO:30 G CURTA, TIPO PONTA :COM BISEL TRIFACETADO, TIPO CONEXÃO:CONECTOR P/ SERINGA CARPULE, TIPO USO:ESTÉRIL, DESCARTÁVEL, APRESENTAÇÃO:C/ PROTETOR PLÁST	UNIDADE	Não	09/09/2021	Pregão	09/11/2021	A	DFL INDUSTRIA E COMERCIO S/A	FUSAO COMERCIO DE PRODUTOS ODONTOLOGICOS LTDA - ME	FUNDO MUNICIPAL DE SAUDE	CAPANEMA	PR	11500	0,3000	0,0000	N/A	34,7919

Fale Conosco: (61) 3315-3990 bps@saude.gov.br  
(61) 3315-3991 www.saude.gov/banco



Ministério da Saúde



Ministerio da Saúde  
Secretaria Executiva  
Departamento de Economia da Saúde, Investimentos e Desenvolvimento  
Coordenação Geral de Economia da Saúde

**BPS - Banco de Preços em Saúde**

Segunda-feira 12 Dezembro 2022 09:25

GERAL

Usuário: Ana CARla Schutz Coloneti

BPS

DADOS DO ITEM				DADOS DA COMPRA				DADOS DO FABRICANTE/FORNECEDOR		DADOS DA INSTITUIÇÃO			VALORES				
CÓDIGO BR	DESCRIÇÃO CATMAT	UNIDADE DE FORNECIMENTO	GENÉRICO	DATA COMPRA	MODALIDADE DA COMPRA	DATA INSERÇÃO	TIPO COMPRA	FABRICANTE	FORNECEDOR	NOME DA INSTITUIÇÃO	MUNICÍPIO	UF	QTD ITENS COMPRADOS	PREÇO UNITÁRIO	CMED - PREÇO REGULADO	COMPETÊNCIA CMED	MÉDIA PONDERADA
BR04421 45	TIPO CONEXÃO:CONECTOR P/ SERINGA CARPULE, TIPO USO:ESTÉRIL, DESCARTÁVEL, APRESENTAÇÃO:C/ AGULHA ODONTOLÓGICA, MATERIAL:AÇO INOXIDÁVEL SILICONIZADO, APLICAÇÃO:GENGIVAL / ANESTESIA, DIMENSÃO:30 G CURTA, TIPO PONTA :COM BISEL TRIFACETADO, TIPO CONEXÃO:CONECTOR P/ SERINGA CARPULE, TIPO USO:ESTÉRIL, DESCARTÁVEL, APRESENTAÇÃO:C/ AGULHA ODONTOLÓGICA, MATERIAL:AÇO INOXIDÁVEL SILICONIZADO, APLICAÇÃO:GENGIVAL / ANESTESIA,	UNIDADE	Não	09/09/2021	Pregão	09/11/2021	A	DFL INDUSTRIA E COMERCIO S/A	FUSAO COMERCIO DE PRODUTOS ODONTOLOGICO S LTDA - ME	FUNDO MUNICIPAL DE SAUDE	CAPANEMA	PR	11500	0,3000	0,0000	N/A	34,7919
BR04421 45	TIPO CONEXÃO:CONECTOR P/ SERINGA CARPULE, TIPO USO:ESTÉRIL, DESCARTÁVEL, APRESENTAÇÃO:C/ AGULHA ODONTOLÓGICA, MATERIAL:AÇO INOXIDÁVEL SILICONIZADO, APLICAÇÃO:GENGIVAL / ANESTESIA, DIMENSÃO:30 G CURTA, TIPO PONTA :COM BISEL TRIFACETADO, TIPO CONEXÃO:CONECTOR P/ SERINGA CARPULE, TIPO USO:ESTÉRIL, DESCARTÁVEL, APRESENTAÇÃO:C/ AGULHA ODONTOLÓGICA, MATERIAL:AÇO INOXIDÁVEL SILICONIZADO, APLICAÇÃO:GENGIVAL / ANESTESIA,	UNIDADE	Não	19/08/2022	Pregão	24/08/2022	A	GN INJECTA INDUSTRIA, COMERCIO DE MATERIAIS MEDICOS, CIRURGICOS, ODONTOLOGI COS E DESCARTAVEI S LTDA	CIRURGICA REAL - COMERCIAL HOSPITALAR E FARMACEUTICA - EIRELI - ME	FUNDO MUNICIPAL DE SAUDE - MAUA DA SERRA	MAUA DA SERRA	PR	5000	0,3200	0,0000	N/A	34,7919
BR04421 45	TIPO CONEXÃO:CONECTOR P/ SERINGA CARPULE, TIPO USO:ESTÉRIL, DESCARTÁVEL, APRESENTAÇÃO:C/ AGULHA ODONTOLÓGICA, MATERIAL:AÇO INOXIDÁVEL SILICONIZADO, APLICAÇÃO:GENGIVAL / ANESTESIA, DIMENSÃO:30 G CURTA, TIPO PONTA :COM BISEL TRIFACETADO, TIPO CONEXÃO:CONECTOR P/ SERINGA CARPULE, TIPO USO:ESTÉRIL, DESCARTÁVEL, APRESENTAÇÃO:C/ AGULHA ODONTOLÓGICA, MATERIAL:AÇO INOXIDÁVEL SILICONIZADO, APLICAÇÃO:GENGIVAL / ANESTESIA,	UNIDADE	Não	02/06/2022	Pregão	14/09/2022	A	INJEX INDUSTRIAS CIRURGICAS LTDA	DENTAL MED EQUIPAMENTOS E MATERIAIS ODONTOLOGICO S E HOSPITALARES LTDA - EPP	AUTARQUIA MUNICIPAL DE SAUDE DE APUCARANA A M S	APUCARANA	PR	65000	0,3370	0,0000	N/A	34,7919

Fale Conosco: (61) 3315-3990 bps@saude.gov.br  
(61) 3315-3991 www.saude.gov/banco



Ministério da  
Saúde



Ministerio da Saúde  
Secretaria Executiva  
Departamento de Economia da Saúde, Investimentos e Desenvolvimento  
Coordenação Geral de Economia da Saúde

**BPS - Banco de Preços em Saúde**

Segunda-feira 12 Dezembro 2022 09:25

GERAL

Usuário: Ana CARla Schutz Coloneti

BPS

DADOS DO ITEM				DADOS DA COMPRA				DADOS DO FABRICANTE/FORNECEDOR		DADOS DA INSTITUIÇÃO			VALORES				
CÓDIGO BR	DESCRIÇÃO CATMAT	UNIDADE DE FORNECIMENTO	GENÉRICO	DATA COMPRA	MODALIDADE DA COMPRA	DATA INSERÇÃO	TIPO COMPRA	FABRICANTE	FORNECEDOR	NOME DA INSTITUIÇÃO	MUNICÍPIO	UF	QTD ITENS COMPRADOS	PREÇO UNITÁRIO	CMED - PREÇO REGULADO	COMPETÊNCIA CMED	MÉDIA PONDERADA
BR04421 45	CARPULE, TIPO USO:ESTÉRIL, DESCARTÁVEL, APRESENTAÇÃO:C/ PROTETOR PLÁST	UNIDADE	Não	02/06/2022	Pregão	14/09/2022	A	INJEX INDUSTRIAS CIRURGICAS LTDA	DENTAL MED EQUIPAMENTOS E MATERIAIS ODONTOLOGICO S E HOSPITALARES LTDA - EPP	AUTARQUIA MUNICIPAL DE SAUDE DE APUCARANA A M S	APUCARANA	PR	65000	0,3370	0,0000	N/A	34,7919
BR04421 45	AGULHA ODONTOLÓGICA, MATERIAL:AÇO INOXIDÁVEL SILICONIZADO, APLICAÇÃO:GENGIVAL / ANESTESIA, DIMENSÃO:30 G CURTA, TIPO PONTA :COM BISEL TRIFACETADO, TIPO CONEXÃO:CONECTOR P/ SERINGA CARPULE, TIPO USO:ESTÉRIL, DESCARTÁVEL, APRESENTAÇÃO:C/	UNIDADE	Não	07/02/2022	Dispensa de Licitação	07/03/2022	A	DFL INDUSTRIA E COMERCIO S/A	MAXIMA DENTAL IMPORTACAO, EXPORTACAO E COMERCIO DE PRODUTOS ODONTOLOGICO S EIRELI	FUNDO MUNICIPAL DE SAUDE	ARACAJU	SE	40000	0,3498	0,0000	N/A	34,7919
BR04421 45	AGULHA ODONTOLÓGICA, MATERIAL:AÇO INOXIDÁVEL SILICONIZADO, APLICAÇÃO:GENGIVAL / ANESTESIA, DIMENSÃO:30 G CURTA, TIPO PONTA :COM BISEL TRIFACETADO, TIPO	UNIDADE	Não	30/03/2022	Pregão	25/07/2022	A	LABOR IMPORT COMERCIAL IMP EXP LTDA	DISTRIBUIDORA NOGUEIRA DE MEDICAMENTOS LTDA - EPP	MUNICIPIO DE ACAUA - SECRETARIA DE SAUDE E DE ASSISTENCIA SOCIAL	ACAUA	PI	1000	0,3600	0,0000	N/A	34,7919

Fale Conosco: (61) 3315-3990 bps@saude.gov.br  
(61) 3315-3991 www.saude.gov/banco



Ministério da Saúde



Ministerio da Saúde  
Secretaria Executiva  
Departamento de Economia da Saúde, Investimentos e Desenvolvimento  
Coordenação Geral de Economia da Saúde

**BPS - Banco de Preços em Saúde**

Segunda-feira 12 Dezembro 2022 09:25

GERAL

Usuário: Ana CARla Schutz Coloneti

BPS

DADOS DO ITEM				DADOS DA COMPRA				DADOS DO FABRICANTE/FORNECEDOR		DADOS DA INSTITUIÇÃO			VALORES				
CÓDIGO BR	DESCRIÇÃO CATMAT	UNIDADE DE FORNECIMENTO	GENÉRICO	DATA COMPRA	MODALIDADE DA COMPRA	DATA INSERÇÃO	TIPO COMPRA	FABRICANTE	FORNECEDOR	NOME DA INSTITUIÇÃO	MUNICÍPIO	UF	QTD ITENS COMPRADOS	PREÇO UNITÁRIO	CMED - PREÇO REGULADO	COMPETÊNCIA CMED	MÉDIA PONDERADA
BR04421 45	CONECTOR P/ SERINGA CARPULE, TIPO USO:ESTÉRIL, DESCARTÁVEL, APRESENTAÇÃO:C/	UNIDADE	Não	30/03/2022	Pregão	25/07/2022	A	LABOR IMPORT COMERCIAL IMP EXP LTDA	DISTRIBUIDORA NOGUEIRA DE MEDICAMENTOS LTDA - EPP	MUNICIPIO DE ACAUA - SECRETARIA DE SAUDE E DE ASSISTENCIA SOCIAL	ACAUA	PI	1000	0,3600	0,0000	N/A	34,7919
BR04421 45	AGULHA ODONTOLÓGICA, MATERIAL:AÇO INOXIDÁVEL SILICONIZADO, APLICAÇÃO:GENGIVAL / ANESTESIA, DIMENSÃO:30 G CURTA, TIPO PONTA :COM BISEL TRIFACETADO, TIPO CONEXÃO:CONECTOR P/ SERINGA CARPULE, TIPO USO:ESTÉRIL, DESCARTÁVEL, APRESENTAÇÃO:C/	UNIDADE	Não	21/10/2022	Pregão	11/11/2022	A	SALDANHA RODRIGUES LTDA	HEALTH EXPERIENCE PRODUTOS MEDICOS ODONTOLOGICO S E FARMACEUTICOS LTDA	FUNDO MUNICIPAL DE SAUDE	ARACAJU	SE	45000	0,4100	0,0000	N/A	34,7919
BR04421 45	AGULHA ODONTOLÓGICA, MATERIAL:AÇO INOXIDÁVEL SILICONIZADO, APLICAÇÃO:GENGIVAL / ANESTESIA, DIMENSÃO:30 G CURTA, TIPO PONTA :COM BISEL TRIFACETADO, TIPO CONEXÃO:CONECTOR P/	UNIDADE	Não	11/02/2022	Pregão	01/06/2022	A	PROCTER & GAMBLE INDUSTRIAL E COMERCIAL LTDA	SAO MARCOS DISTRIBUIDORA DE MEDICAMENTOS, EQUIPAMENTOS E MATERIAL HOSPITALARES E ODONTOLOGICO S LTDA	SECRETARIA MUNICIPAL DE SAUDE E SANEAMENTO	VERA MENDES	PI	3600	0,4578	0,0000	N/A	34,7919

Fale Conosco: (61) 3315-3990 bps@saude.gov.br  
(61) 3315-3991 www.saude.gov/banco



Ministério da Saúde



Ministerio da Saúde  
Secretaria Executiva  
Departamento de Economia da Saúde, Investimentos e Desenvolvimento  
Coordenação Geral de Economia da Saúde

**BPS - Banco de Preços em Saúde**

Segunda-feira 12 Dezembro 2022 09:25

GERAL

Usuário: Ana CARla Schutz Coloneti

BPS

DADOS DO ITEM				DADOS DA COMPRA				DADOS DO FABRICANTE/FORNECEDOR		DADOS DA INSTITUIÇÃO			VALORES				
CÓDIGO BR	DESCRIÇÃO CATMAT	UNIDADE DE FORNECIMENTO	GENÉRICO	DATA COMPRA	MODALIDADE DA COMPRA	DATA INSERÇÃO	TIPO COMPRA	FABRICANTE	FORNECEDOR	NOME DA INSTITUIÇÃO	MUNICÍPIO	UF	QTD ITENS COMPRADOS	PREÇO UNITÁRIO	CMED - PREÇO REGULADO	COMPETÊNCIA CMED	MÉDIA PONDERADA
BR04421 45	CARPULE, TIPO USO:ESTÉRIL, DESCARTÁVEL, APRESENTAÇÃO:C/ PROTETOR PLÁST	UNIDADE	Não	11/02/2022	Pregão	01/06/2022	A	PROCTER & GAMBLE INDUSTRIAL E COMERCIAL LTDA	SAO MARCOS DISTRIBUIDORA DE MEDICAMENTOS, EQUIPAMENTOS E MATERIAL HOSPITALARES E ODONTOLÓGICOS LTDA	SECRETARIA MUNICIPAL DE SAUDE E SANEAMENTO	VERA MENDES	PI	3600	0,4578	0,0000	N/A	34,7919
BR04421 45	AGULHA ODONTOLÓGICA, MATERIAL:AÇO INOXIDÁVEL SILICONIZADO, APLICAÇÃO:GENGIVAL / ANESTESIA, DIMENSÃO:30 G CURTA, TIPO PONTA :COM BISEL TRIFACETADO, TIPO CONEXÃO:CONECTOR P/ SERINGA CARPULE, TIPO USO:ESTÉRIL, DESCARTÁVEL, APRESENTAÇÃO:C/ AGULHA	UNIDADE	Não	27/10/2021	Pregão	11/03/2022	A	INJEX INDUSTRIAS CIRURGICAS LTDA	DISTRIMED COMERCIO E REPRESENTACO ES LTDA	MUNICIPIO DE SIMPLICIO MENDES	SIMPLICIO MENDES	PI	2500	0,4602	0,0000	N/A	34,7919
BR04421 45	ODONTOLÓGICA, MATERIAL:AÇO INOXIDÁVEL SILICONIZADO, APLICAÇÃO:GENGIVAL / ANESTESIA, DIMENSÃO:30 G CURTA,	UNIDADE	Não	02/02/2022	Pregão	11/03/2022	A	LABOR IMPORT COMERCIAL IMP EXP LTDA	JAMARI COMERCIO E EMPREENDIMENTOS LTDA - EPP	FUNDO MUNICIPAL DE SAUDE	URUPA	RO	2000	0,4925	0,0000	N/A	34,7919

Fale Conosco: (61) 3315-3990 bps@saude.gov.br  
(61) 3315-3991 www.saude.gov/banco



Ministério da Saúde



Ministerio da Saúde  
Secretaria Executiva  
Departamento de Economia da Saúde, Investimentos e Desenvolvimento  
Coordenação Geral de Economia da Saúde

**BPS - Banco de Preços em Saúde**

Segunda-feira 12 Dezembro 2022 09:25

GERAL

Usuário: Ana CARla Schutz Coloneti

BPS

DADOS DO ITEM				DADOS DA COMPRA				DADOS DO FABRICANTE/FORNECEDOR		DADOS DA INSTITUIÇÃO			VALORES				
CÓDIGO BR	DESCRIÇÃO CATMAT	UNIDADE DE FORNECIMENTO	GENÉRICO	DATA COMPRA	MODALIDADE DA COMPRA	DATA INSERÇÃO	TIPO COMPRA	FABRICANTE	FORNECEDOR	NOME DA INSTITUIÇÃO	MUNICÍPIO	UF	QTD ITENS COMPRADOS	PREÇO UNITÁRIO	CMED - PREÇO REGULADO	COMPETÊNCIA CMED	MÉDIA PONDERADA
BR04421 45	COM BISEL TRIFACETADO, TIPO CONEXÃO:CONECTOR P/ SERINGA CARPULE, TIPO USO:ESTÉRIL, DESCARTÁVEL, APRESENTAÇÃO:C/ AGULHA ODONTOLÓGICA, MATERIAL:AÇO INOXIDÁVEL SILICONIZADO, APLICAÇÃO:GENIVAL / ANESTESIA, DIMENSÃO:30 G CURTA, TIPO PONTA :COM BISEL TRIFACETADO, TIPO CONEXÃO:CONECTOR P/ SERINGA CARPULE, TIPO USO:ESTÉRIL, DESCARTÁVEL, APRESENTAÇÃO:C/ AGULHA	UNIDADE	Não	02/02/2022	Pregão	11/03/2022	A	LABOR IMPORT COMERCIAL IMP EXP LTDA	JAMARI COMERCIO E EMPREENDIMENTOS LTDA - EPP	FUNDO MUNICIPAL DE SAUDE	URUPA	RO	2000	0,4925	0,0000	N/A	34,7919
BR04421 45	ODONTOLÓGICA, MATERIAL:AÇO INOXIDÁVEL SILICONIZADO, APLICAÇÃO:GENIVAL / ANESTESIA, DIMENSÃO:30 G CURTA, TIPO PONTA :COM BISEL TRIFACETADO, TIPO CONEXÃO:CONECTOR P/ SERINGA CARPULE, TIPO USO:ESTÉRIL, DESCARTÁVEL, APRESENTAÇÃO:C/ AGULHA	UNIDADE	Não	19/09/2022	Pregão	07/11/2022	A	MAQUIRA INDUSTRIA DE PRODUTOS ODONTOLOGICOS LTDA	DENTAL SHOW - COMERCIO DE PRODUTOS ODONTOLOGICOS E HOSPITALARES LTDA - ME	FUNDAÇÃO MUNICIPAL DE SAUDE DE PONTA GROSSA	PONTA GROSSA	PR	1000	1,2900	0,0000	N/A	34,7919
BR04421 45	ODONTOLÓGICA, MATERIAL:AÇO INOXIDÁVEL SILICONIZADO, APLICAÇÃO:GENIVAL / ANESTESIA, DIMENSÃO:30 G CURTA, TIPO PONTA :COM BISEL TRIFACETADO, TIPO	UNIDADE	Não	01/02/2022	Pregão	04/07/2022	A	MAQUIRA INDUSTRIA DE PRODUTOS ODONTOLOGICOS LTDA	BENEDITO NETO DE SOUSA FEITOSA - EPP	FUNDO MUNICIPAL DE SAUDE DE GUADALUPE	GUADALUPE	PI	210	26,5100	0,0000	N/A	34,7919

Fale Conosco: (61) 3315-3990 bps@saude.gov.br  
(61) 3315-3991 www.saude.gov/banco



Ministério da Saúde



Ministerio da Saúde  
Secretaria Executiva  
Departamento de Economia da Saúde, Investimentos e Desenvolvimento  
Coordenação Geral de Economia da Saúde

**BPS - Banco de Preços em Saúde**

Segunda-feira 12 Dezembro 2022 09:25

GERAL

Usuário: Ana CARla Schutz Coloneti

BPS

DADOS DO ITEM				DADOS DA COMPRA				DADOS DO FABRICANTE/FORNECEDOR		DADOS DA INSTITUIÇÃO			VALORES				
CÓDIGO BR	DESCRIÇÃO CATMAT	UNIDADE DE FORNECIMENTO	GENÉRICO	DATA COMPRA	MODALIDADE DA COMPRA	DATA INSERÇÃO	TIPO COMPRA	FABRICANTE	FORNECEDOR	NOME DA INSTITUIÇÃO	MUNICÍPIO	UF	QTD ITENS COMPRADOS	PREÇO UNITÁRIO	CMED - PREÇO REGULADO	COMPETÊNCIA CMED	MÉDIA PONDERADA
BR04421 45	CONECTOR P/ SERINGA CARPULE, TIPO USO:ESTÉRIL, DESCARTÁVEL, APRESENTAÇÃO:C/	UNIDADE	Não	01/02/2022	Pregão	04/07/2022	A	MAQUIRA INDUSTRIA DE PRODUTOS ODONTOLOGI COS LTDA	BENEDITO NETO DE SOUSA FEITOSA - EPP	FUNDO MUNICIPAL DE SAUDE DE GUADALUPE	GUADALUPE	PI	210	26,5100	0,0000	N/A	34,7919
BR04421 45	AGULHA ODONTOLÓGICA, MATERIAL:AÇO INOXIDÁVEL SILICONIZADO, APLICAÇÃO:GENGIVAL / ANESTESIA, DIMENSÃO:30 G CURTA, TIPO PONTA :COM BISEL TRIFACETADO, TIPO CONEXÃO:CONECTOR P/ SERINGA CARPULE, TIPO USO:ESTÉRIL, DESCARTÁVEL, APRESENTAÇÃO:C/	UNIDADE	Não	07/10/2021	Pregão	21/07/2022	A	INJEX INDUSTRIAS CIRURGICAS LTDA	SORAGGE E SOSSAI MANUTENCAO E MATERIAL HOSPITALAR LTDA	FUNDO MUNICIPAL DE SAUDE DO MUNICIPIO DE ASTORGA	ASTORGA	PR	240	29,5000	0,0000	N/A	34,7919
BR04421 45	AGULHA ODONTOLÓGICA, MATERIAL:AÇO INOXIDÁVEL SILICONIZADO, APLICAÇÃO:GENGIVAL / ANESTESIA, DIMENSÃO:30 G CURTA, TIPO PONTA :COM BISEL TRIFACETADO, TIPO CONEXÃO:CONECTOR P/	UNIDADE	Não	24/06/2021	Pregão	17/08/2022	A	LABOR IMPORT COMERCIAL IMP EXP LTDA	DISTRIBUIDORA OMEGA LTDA - ME	MUNICIPIO DE TUCUMA	TUCUMA	PA	20	29,8700	0,0000	N/A	34,7919

Fale Conosco: (61) 3315-3990 bps@saude.gov.br  
(61) 3315-3991 www.saude.gov/banco



Ministério da Saúde



Ministerio da Saúde  
Secretaria Executiva  
Departamento de Economia da Saúde, Investimentos e Desenvolvimento  
Coordenação Geral de Economia da Saúde

**BPS - Banco de Preços em Saúde**

Segunda-feira 12 Dezembro 2022 09:25

GERAL

Usuário: Ana CARla Schutz Coloneti

BPS

DADOS DO ITEM				DADOS DA COMPRA				DADOS DO FABRICANTE/FORNECEDOR		DADOS DA INSTITUIÇÃO			VALORES				
CÓDIGO BR	DESCRIÇÃO CATMAT	UNIDADE DE FORNECIMENTO	GENÉRICO	DATA COMPRA	MODALIDADE DA COMPRA	DATA INSERÇÃO	TIPO COMPRA	FABRICANTE	FORNECEDOR	NOME DA INSTITUIÇÃO	MUNICÍPIO	UF	QTD ITENS COMPRADOS	PREÇO UNITÁRIO	CMED - PREÇO REGULADO	COMPETÊNCIA CMED	MÉDIA PONDERADA
BR04421 45	CARPULE, TIPO USO:ESTÉRIL, DESCARTÁVEL, APRESENTAÇÃO:C/ PROTETOR PLÁST AGULHA ODONTOLÓGICA, MATERIAL:AÇO INOXIDÁVEL SILICONIZADO, APLICAÇÃO:GENGIVAL / ANESTESIA,	UNIDADE	Não	24/06/2021	Pregão	17/08/2022	A	LABOR IMPORT COMERCIAL IMP EXP LTDA	DISTRIBUIDORA OMEGA LTDA - ME	MUNICÍPIO DE TUCUMA	TUCUMA	PA	20	29,8700	0,0000	N/A	34,7919
BR04421 45	DIMENSÃO:30 G CURTA, TIPO PONTA :COM BISEL TRIFACETADO, TIPO CONEXÃO:CONECTOR P/ SERINGA CARPULE, TIPO USO:ESTÉRIL, DESCARTÁVEL, APRESENTAÇÃO:C/ AGULHA ODONTOLÓGICA, MATERIAL:AÇO INOXIDÁVEL SILICONIZADO, APLICAÇÃO:GENGIVAL / ANESTESIA,	UNIDADE	Não	09/12/2021	Pregão	28/01/2022	A	INJEX INDUSTRIAS CIRURGICAS LTDA	DENTAL PRIME - PRODUTOS ODONTOLOGICOS MEDICOS HOSPITALARES - EIRELI - ME	FUNDO MUNICIPAL DE SAUDE DE FLORIDA	FLORIDA	PR	1200	31,9000	0,0000	N/A	34,7919
BR04421 45	ODONTOLÓGICA, MATERIAL:AÇO INOXIDÁVEL SILICONIZADO, APLICAÇÃO:GENGIVAL / ANESTESIA, DIMENSÃO:30 G CURTA, TIPO PONTA :COM BISEL TRIFACETADO, TIPO CONEXÃO:CONECTOR P/	UNIDADE	Não	19/09/2022	Pregão	07/11/2022	A	INJEX INDUSTRIAS CIRURGICAS LTDA	CWBCARE PRODUTOS MEDICO HOSPITALARES LTDA	FUNDAÇÃO MUNICIPAL DE SAUDE DE PONTA GROSSA	PONTA GROSSA	PR	700	31,9800	0,0000	N/A	34,7919

Fale Conosco: (61) 3315-3990 bps@saude.gov.br  
(61) 3315-3991 www.saude.gov/banco



Ministério da Saúde





Ministerio da Saúde  
Secretaria Executiva  
Departamento de Economia da Saúde, Investimentos e Desenvolvimento  
Coordenação Geral de Economia da Saúde

**BPS - Banco de Preços em Saúde**

Segunda-feira 12 Dezembro 2022 09:25

GERAL

Usuário: Ana CARla Schutz Coloneti

BPS

DADOS DO ITEM				DADOS DA COMPRA				DADOS DO FABRICANTE/FORNECEDOR		DADOS DA INSTITUIÇÃO			VALORES				
CÓDIGO BR	DESCRIÇÃO CATMAT	UNIDADE DE FORNECIMENTO	GENÉRICO	DATA COMPRA	MODALIDADE DA COMPRA	DATA INSERÇÃO	TIPO COMPRA	FABRICANTE	FORNECEDOR	NOME DA INSTITUIÇÃO	MUNICÍPIO	UF	QTD ITENS COMPRADOS	PREÇO UNITÁRIO	CMED - PREÇO REGULADO	COMPETÊNCIA CMED	MÉDIA PONDERADA
BR04421 45	CARPULE, TIPO USO:ESTÉRIL, DESCARTÁVEL, APRESENTAÇÃO:C/ PROTETOR PLÁST AGULHA ODONTOLÓGICA, MATERIAL:AÇO INOXIDÁVEL SILICONIZADO, APLICAÇÃO:GENGIVAL / ANESTESIA,	UNIDADE	Não	19/09/2022	Pregão	07/11/2022	A	INJEX INDUSTRIAS CIRURGICAS LTDA	CWBCARE PRODUTOS MEDICO HOSPITALARES LTDA	FUNDACAO MUNICIPAL DE SAUDE DE PONTA GROSSA	PONTA GROSSA	PR	700	31,9800	0,0000	N/A	34,7919
BR04421 45	DIMENSÃO:30 G CURTA, TIPO PONTA :COM BISEL TRIFACETADO, TIPO CONEXÃO:CONECTOR P/ SERINGA CARPULE, TIPO USO:ESTÉRIL, DESCARTÁVEL, APRESENTAÇÃO:C/ AGULHA ODONTOLÓGICA, MATERIAL:AÇO INOXIDÁVEL SILICONIZADO, APLICAÇÃO:GENGIVAL / ANESTESIA,	UNIDADE	Não	06/07/2022	Pregão	29/09/2022	A	MAQUIRA INDUSTRIA DE PRODUTOS ODONTOLOGI COS LTDA	DENTAX COMERCIO DE PRODUTOS ODONTOLOGICO S LTDA - ME	AUTARQUIA MUNICIPAL DE SAUDE DE CAMBIRA	CAMBIRA	PR	30	33,9000	0,0000	N/A	34,7919
BR04421 45	ODONTOLÓGICA, MATERIAL:AÇO INOXIDÁVEL SILICONIZADO, APLICAÇÃO:GENGIVAL / ANESTESIA, DIMENSÃO:30 G CURTA, TIPO PONTA :COM BISEL TRIFACETADO, TIPO CONEXÃO:CONECTOR P/	UNIDADE	Não	22/07/2022	Pregão	26/08/2022	A	INJEX INDUSTRIAS CIRURGICAS LTDA	H. F. E. COMERCIO DE MATERIAL MEDICO HOSPITALAR LTDA	FUNDO MUNICIPAL DE SAUDE	IRATI	PR	100	34,0000	0,0000	N/A	34,7919

Fale Conosco: (61) 3315-3990 bps@saude.gov.br  
(61) 3315-3991 www.saude.gov/banco



Ministério da Saúde



Ministerio da Saúde  
Secretaria Executiva  
Departamento de Economia da Saúde, Investimentos e Desenvolvimento  
Coordenação Geral de Economia da Saúde

**BPS - Banco de Preços em Saúde**

Segunda-feira 12 Dezembro 2022 09:25

GERAL

Usuário: Ana CARla Schutz Coloneti

BPS

DADOS DO ITEM				DADOS DA COMPRA				DADOS DO FABRICANTE/FORNECEDOR		DADOS DA INSTITUIÇÃO			VALORES				
CÓDIGO BR	DESCRIÇÃO CATMAT	UNIDADE DE FORNECIMENTO	GENÉRICO	DATA COMPRA	MODALIDADE DA COMPRA	DATA INSERÇÃO	TIPO COMPRA	FABRICANTE	FORNECEDOR	NOME DA INSTITUIÇÃO	MUNICÍPIO	UF	QTD ITENS COMPRADOS	PREÇO UNITÁRIO	CMED - PREÇO REGULADO	COMPETÊNCIA CMED	MÉDIA PONDERADA
BR04421 45	CARPULE, TIPO USO:ESTÉRIL, DESCARTÁVEL, APRESENTAÇÃO:C/ PROTETOR PLÁST AGULHA ODONTOLÓGICA, MATERIAL:AÇO INOXIDÁVEL SILICONIZADO, APLICAÇÃO:GENGIVAL / ANESTESIA,	UNIDADE	Não	22/07/2022	Pregão	26/08/2022	A	INJEX INDUSTRIAS CIRURGICAS LTDA	H. F. E. COMERCIO DE MATERIAL MEDICO HOSPITALAR LTDA	FUNDO MUNICIPAL DE SAUDE	IRATI	PR	100	34,0000	0,0000	N/A	34,7919
BR04421 45	DIMENSÃO:30 G CURTA, TIPO PONTA :COM BISEL TRIFACETADO, TIPO CONEXÃO:CONECTOR P/ SERINGA CARPULE, TIPO USO:ESTÉRIL, DESCARTÁVEL, APRESENTAÇÃO:C/ AGULHA ODONTOLÓGICA, MATERIAL:AÇO INOXIDÁVEL SILICONIZADO, APLICAÇÃO:GENGIVAL / ANESTESIA,	UNIDADE	Não	05/10/2021	Pregão	12/07/2022	A	DFL INDUSTRIA E COMERCIO S/A	DENTAL SHOW - COMERCIO DE PRODUTOS ODONTOLOGICO S E HOSPITALARES LTDA - ME	MUNICIPIO DE AMERICO BRASILIENSE	AMERICO BRASILIENSE	SP	80	34,6900	0,0000	N/A	34,7919
BR04421 45	ODONTOLÓGICA, MATERIAL:AÇO INOXIDÁVEL SILICONIZADO, APLICAÇÃO:GENGIVAL / ANESTESIA, DIMENSÃO:30 G CURTA, TIPO PONTA :COM BISEL TRIFACETADO, TIPO CONEXÃO:CONECTOR P/	UNIDADE	Não	12/07/2022	Pregão	04/11/2022	A	LABOR IMPORT COMERCIAL IMP EXP LTDA	POSSATTO & MARCELLO LTDA - ME	MUNICIPIO DE GUAPOREMA	GUAPOREMA	PR	4	34,9000	0,0000	N/A	34,7919

Fale Conosco: (61) 3315-3990 bps@saude.gov.br  
(61) 3315-3991 www.saude.gov/banco



Ministério da Saúde



Ministerio da Saúde  
Secretaria Execultiva  
Departamento de Economia da Saúde, Investimentos e Desenvolvimento  
Coordenação Geral de Economia da Saúde

**BPS - Banco de Preços em Saúde**

Segunda-feira 12 Dezembro 2022 09:25

GERAL

Usuário: Ana CARla Schutz Coloneti

BPS

DADOS DO ITEM				DADOS DA COMPRA				DADOS DO FABRICANTE/FORNECEDOR		DADOS DA INSTITUIÇÃO			VALORES				
CÓDIGO BR	DESCRIÇÃO CATMAT	UNIDADE DE FORNECIMENTO	GENÉRICO	DATA COMPRA	MODALIDADE DA COMPRA	DATA INSERÇÃO	TIPO COMPRA	FABRICANTE	FORNECEDOR	NOME DA INSTITUIÇÃO	MUNICÍPIO	UF	QTD ITENS COMPRADOS	PREÇO UNITÁRIO	CMED - PREÇO REGULADO	COMPETÊNCIA CMED	MÉDIA PONDERADA
BR04421 45	CARPULE, TIPO USO:ESTÉRIL, DESCARTÁVEL, APRESENTAÇÃO:C/ PROTETOR PLÁST AGULHA ODONTOLÓGICA, MATERIAL:AÇO INOXIDÁVEL SILICONIZADO, APLICAÇÃO:GENGIVAL / ANESTESIA,	UNIDADE	Não	12/07/2022	Pregão	04/11/2022	A	LABOR IMPORT COMERCIAL IMP EXP LTDA	POSSATTO & MARCELLO LTDA - ME	MUNICIPIO DE GUAPOREMA	GUAPOREMA	PR	4	34,9000	0,0000	N/A	34,7919
BR04421 45	DIMENSÃO:30 G CURTA, TIPO PONTA :COM BISEL TRIFACETADO, TIPO CONEXÃO:CONECTOR P/ SERINGA CARPULE, TIPO USO:ESTÉRIL, DESCARTÁVEL, APRESENTAÇÃO:C/ AGULHA ODONTOLÓGICA, MATERIAL:AÇO INOXIDÁVEL SILICONIZADO, APLICAÇÃO:GENGIVAL / ANESTESIA,	UNIDADE	Não	18/02/2022	Pregão	17/03/2022	A	DFL INDUSTRIA E COMERCIO S/A	MAXIMA DENTAL IMPORTACAO, EXPORTACAO E COMERCIO DE PRODUTOS ODONTOLOGICO S EIRELI	CONSORCIO INTERMUNICIPAL DO SUL DO ESTADO DE ALAGOAS - CONISUL	PENEDO	AL	45516	34,9700	0,0000	N/A	34,7919
BR04421 45	ODONTOLÓGICA, MATERIAL:AÇO INOXIDÁVEL SILICONIZADO, APLICAÇÃO:GENGIVAL / ANESTESIA, DIMENSÃO:30 G CURTA, TIPO PONTA :COM BISEL TRIFACETADO, TIPO CONEXÃO:CONECTOR P/	UNIDADE	Não	06/06/2022	Pregão	01/08/2022	A	LABOR IMPORT COMERCIAL IMP EXP LTDA	DISTRIBUIDORA DE PRODUTOS ODONTOLOGICOS E MATERIAIS LTDA - ME	MUNICIPIO DE MARIA HELENA	MARIA HELENA	PR	30	36,2000	0,0000	N/A	34,7919

Fale Conosco: (61) 3315-3990 bps@saude.gov.br  
(61) 3315-3991 www.saude.gov/banco



Ministério da Saúde



Ministerio da Saúde  
Secretaria Executiva  
Departamento de Economia da Saúde, Investimentos e Desenvolvimento  
Coordenação Geral de Economia da Saúde

**BPS - Banco de Preços em Saúde**

Segunda-feira 12 Dezembro 2022 09:25

GERAL

Usuário: Ana CARla Schutz Coloneti

BPS

DADOS DO ITEM				DADOS DA COMPRA				DADOS DO FABRICANTE/FORNECEDOR		DADOS DA INSTITUIÇÃO			VALORES				
CÓDIGO BR	DESCRIÇÃO CATMAT	UNIDADE DE FORNECIMENTO	GENÉRICO	DATA COMPRA	MODALIDADE DA COMPRA	DATA INSERÇÃO	TIPO COMPRA	FABRICANTE	FORNECEDOR	NOME DA INSTITUIÇÃO	MUNICÍPIO	UF	QTD ITENS COMPRADOS	PREÇO UNITÁRIO	CMED - PREÇO REGULADO	COMPETÊNCIA CMED	MÉDIA PONDERADA
BR04421 45	CARPULE, TIPO USO:ESTÉRIL, DESCARTÁVEL, APRESENTAÇÃO:C/ PROTETOR PLÁST AGULHA ODONTOLÓGICA, MATERIAL:AÇO INOXIDÁVEL SILICONIZADO, APLICAÇÃO:GENGIVAL / ANESTESIA,	UNIDADE	Não	06/06/2022	Pregão	01/08/2022	A	LABOR IMPORT COMERCIAL IMP EXP LTDA	DISTRIBUIDORA DE PRODUTOS ODONTOLÓGICOS E MATERIAIS LTDA - ME	MUNICÍPIO DE MARIA HELENA	MARIA HELENA	PR	30	36,2000	0,0000	N/A	34,7919
BR04421 45	DIMENSÃO:30 G CURTA, TIPO PONTA :COM BISEL TRIFACETADO, TIPO CONEXÃO:CONECTOR P/ SERINGA CARPULE, TIPO USO:ESTÉRIL, DESCARTÁVEL, APRESENTAÇÃO:C/ AGULHA ODONTOLÓGICA, MATERIAL:AÇO INOXIDÁVEL SILICONIZADO, APLICAÇÃO:GENGIVAL / ANESTESIA,	UNIDADE	Não	14/06/2022	Pregão	07/11/2022	A	SOLIDSTEEL INDUSTRIA E COMERCIO DE EQUIPAMENTOS LABORATORIAIS LTDA	ODONTOMED COMERCIO DE PRODUTOS MEDICO HOSPITALARES LTDA - ME	MUNICÍPIO DE CONDADO	CONDADO	PB	100	36,3800	0,0000	N/A	34,7919
BR04421 45	ODONTOLÓGICA, MATERIAL:AÇO INOXIDÁVEL SILICONIZADO, APLICAÇÃO:GENGIVAL / ANESTESIA, DIMENSÃO:30 G CURTA, TIPO PONTA :COM BISEL TRIFACETADO, TIPO CONEXÃO:CONECTOR P/	UNIDADE	Não	29/10/2021	Pregão	23/07/2022	A	LABOR IMPORT COMERCIAL IMP EXP LTDA	PERFIL HOSPITALAR LTDA - ME	FUNDO MUNICIPAL DE SAUDE DE ALTO ALEGRE DOS PARECIS	ALTO ALEGRE DOS PARECIS	RO	90	36,5000	0,0000	N/A	34,7919

Fale Conosco: (61) 3315-3990 bps@saude.gov.br  
(61) 3315-3991 www.saude.gov/banco



Ministério da Saúde



Ministerio da Saúde  
Secretaria Executiva  
Departamento de Economia da Saúde, Investimentos e Desenvolvimento  
Coordenação Geral de Economia da Saúde

**BPS - Banco de Preços em Saúde**

Segunda-feira 12 Dezembro 2022 09:25

GERAL

Usuário: Ana CARla Schutz Coloneti

BPS

DADOS DO ITEM				DADOS DA COMPRA				DADOS DO FABRICANTE/FORNECEDOR		DADOS DA INSTITUIÇÃO			VALORES				
CÓDIGO BR	DESCRIÇÃO CATMAT	UNIDADE DE FORNECIMENTO	GENÉRICO	DATA COMPRA	MODALIDADE DA COMPRA	DATA INSERÇÃO	TIPO COMPRA	FABRICANTE	FORNECEDOR	NOME DA INSTITUIÇÃO	MUNICÍPIO	UF	QTD ITENS COMPRADOS	PREÇO UNITÁRIO	CMED - PREÇO REGULADO	COMPETÊNCIA CMED	MÉDIA PONDERADA
BR04421 45	CARPULE, TIPO USO:ESTÉRIL, DESCARTÁVEL, APRESENTAÇÃO:C/ PROTETOR PLÁST	UNIDADE	Não	29/10/2021	Pregão	23/07/2022	A	LABOR IMPORT COMERCIAL IMP EXP LTDA	PERFIL HOSPITALAR LTDA - ME	FUNDO MUNICIPAL DE SAUDE DE ALTO ALEGRE DOS PARECIS	ALTO ALEGRE DOS PARECIS	RO	90	36,5000	0,0000	N/A	34,7919
BR04421 45	AGULHA ODONTOLÓGICA, MATERIAL:AÇO INOXIDÁVEL SILICONIZADO, APLICAÇÃO:GENGIVAL / ANESTESIA, DIMENSÃO:30 G CURTA, TIPO PONTA :COM BISEL TRIFACETADO, TIPO CONEXÃO:CONECTOR P/ SERINGA CARPULE, TIPO	UNIDADE	Não	05/08/2021	Pregão	16/05/2022	A	LABOR IMPORT COMERCIAL IMP EXP LTDA	HTEC PRIME SERVICOS DE MANUTENCAO E COMERCIO DE PRODUTOS HOSPITALARES EIRELI	FUNDO MUNICIPAL DE SAUDE DE GROAIRAS	GROAIRAS	CE	80	37,2600	0,0000	N/A	34,7919
BR04421 45	USO:ESTÉRIL, DESCARTÁVEL, APRESENTAÇÃO:C/ AGULHA ODONTOLÓGICA, MATERIAL:AÇO INOXIDÁVEL SILICONIZADO, APLICAÇÃO:GENGIVAL / ANESTESIA, DIMENSÃO:30 G CURTA, TIPO PONTA :COM BISEL TRIFACETADO, TIPO CONEXÃO:CONECTOR P/	UNIDADE	Não	27/07/2021	Pregão	07/12/2021	A	PROCARE COMERCIO DE PRODUTOS HOSPITALARES LTDA	GUSTAVO NICOLINO - EPP	MUNICIPIO DE PONTALINDA	PONTALINDA	SP	35	41,0000	0,0000	N/A	34,7919

Fale Conosco: (61) 3315-3990 bps@saude.gov.br  
(61) 3315-3991 www.saude.gov/banco



Ministério da Saúde



Ministerio da Saúde  
Secretaria Executiva  
Departamento de Economia da Saúde, Investimentos e Desenvolvimento  
Coordenação Geral de Economia da Saúde

**BPS - Banco de Preços em Saúde**

Segunda-feira 12 Dezembro 2022 09:25

GERAL

Usuário: Ana CARla Schutz Coloneti

BPS

DADOS DO ITEM				DADOS DA COMPRA				DADOS DO FABRICANTE/FORNECEDOR		DADOS DA INSTITUIÇÃO			VALORES				
CÓDIGO BR	DESCRIÇÃO CATMAT	UNIDADE DE FORNECIMENTO	GENÉRICO	DATA COMPRA	MODALIDADE DA COMPRA	DATA INSERÇÃO	TIPO COMPRA	FABRICANTE	FORNECEDOR	NOME DA INSTITUIÇÃO	MUNICÍPIO	UF	QTD ITENS COMPRADOS	PREÇO UNITÁRIO	CMED - PREÇO REGULADO	COMPETÊNCIA CMED	MÉDIA PONDERADA
BR04421 45	CARPULE, TIPO USO:ESTÉRIL, DESCARTÁVEL, APRESENTAÇÃO:C/ PROTETOR PLÁST AGULHA ODONTOLÓGICA, MATERIAL:AÇO INOXIDÁVEL SILICONIZADO, APLICAÇÃO:GENGIVAL / ANESTESIA,	UNIDADE	Não	27/07/2021	Pregão	07/12/2021	A	PROCARE COMERCIO DE PRODUTOS HOSPITALARES LTDA	GUSTAVO NICOLINO - EPP	MUNICIPIO DE PONTALINDA	PONTALINDA	SP	35	41,0000	0,0000	N/A	34,7919
BR04421 45	DIMENSÃO:30 G CURTA, TIPO PONTA :COM BISEL TRIFACETADO, TIPO CONEXÃO:CONECTOR P/ SERINGA CARPULE, TIPO USO:ESTÉRIL, DESCARTÁVEL, APRESENTAÇÃO:C/ AGULHA ODONTOLÓGICA, MATERIAL:AÇO INOXIDÁVEL SILICONIZADO, APLICAÇÃO:GENGIVAL / ANESTESIA,	UNIDADE	Não	17/09/2021	Pregão	12/04/2022	A	INJEX INDUSTRIAS CIRURGICAS LTDA	DENTAL OESTE EIRELI	MUNICIPIO DE CACOAL	CACOAL	RO	80	42,3600	0,0000	N/A	34,7919
BR04421 45	DIMENSÃO:30 G CURTA, TIPO PONTA :COM BISEL TRIFACETADO, TIPO CONEXÃO:CONECTOR P/	UNIDADE	Não	17/05/2022	Dispensa de Licitação	08/07/2022	A	DFL INDUSTRIA E COMERCIO S/A	MARYMED DISTRIBUIDORA DE MEDICAMENTOS E CORRELATOS LTDA - ME	FUNDO MUNICIPAL DE SAUDE	ITAMBE	PR	10	49,2700	0,0000	N/A	34,7919

Fale Conosco: (61) 3315-3990 bps@saude.gov.br  
(61) 3315-3991 www.saude.gov/banco



Ministério da Saúde



Ministerio da Saúde  
Secretaria Execultiva  
Departamento de Economia da Saúde, Investimentos e Desenvolvimento  
Coordenação Geral de Economia da Saúde

**BPS - Banco de Preços em Saúde**

Segunda-feira 12 Dezembro 2022 09:25

GERAL

Usuário: Ana CArla Schutz Coloneti

BPS

DADOS DO ITEM				DADOS DA COMPRA				DADOS DO FABRICANTE/FORNECEDOR		DADOS DA INSTITUIÇÃO			VALORES				
CÓDIGO BR	DESCRIÇÃO CATMAT	UNIDADE DE FORNECIMENTO	GENÉRICO	DATA COMPRA	MODALIDADE DA COMPRA	DATA INSERÇÃO	TIPO COMPRA	FABRICANTE	FORNECEDOR	NOME DA INSTITUIÇÃO	MUNICÍPIO	UF	QTD ITENS COMPRADOS	PREÇO UNITÁRIO	CMED - PREÇO REGULADO	COMPETÊNCIA CMED	MÉDIA PONDERADA
BR04421 45	CARPULE, TIPO USO:ESTÉRIL, DESCARTÁVEL, APRESENTAÇÃO:C/ PROTETOR PLÁST	UNIDADE	Não	17/05/2022	Dispensa de Licitação	08/07/2022	A	DFL INDUSTRIA E COMERCIO S/A	MARYMED DISTRIBUIDORA DE MEDICAMENTOS E CORRELATOS LTDA - ME	FUNDO MUNICIPAL DE SAUDE	ITAMBE	PR	10	49,2700	0,0000	N/A	34,7919

### Observações

#### "Média Ponderada"

Emprega a média simples e o desvio-padrão dos preços unitários para desconsiderar os registros com preços unitários menores que a subtração do primeiro pelo segundo e maiores que a soma de ambos. Dos registros restantes, apura-se o quociente do valor total das transações pela quantidade total vendida. Ref.: Estatística para Economistas - 3ª Edição. Rodolfo Hoffmann - Pag. 39. Estes registros com preços unitários extremos são, em muitos casos, resultado de erros de especificação ou de digitação e, portanto, esta seleção homogênea e aumenta a consistência desta medida representativa."

Fale Conosco: (61) 3315-3990 bps@saude.gov.br  
(61) 3315-3991 www.saude.gov/banco



Ministério da Saúde



Ministerio da Saúde  
Secretaria Executiva  
Departamento de Economia da Saúde, Investimentos e Desenvolvimento  
Coordenação Geral de Economia da Saúde

**BPS - Banco de Preços em Saúde**

Segunda-feira 12 Dezembro 2022 09:27

GERAL

Usuário: Ana CARla Schutz Coloneti

**ITENS**

Código BR: 0413385

Descrição CATMAT: ALAVANCA ODONTOLÓGICA, MATERIAL:AÇO INOXIDÁVEL, TIPO:SELDIN, CARACTERÍSTICAS ADICIONAIS:ESQUERDA, REFERÊNCIA:Nº 1, ESTERILIDADE:AUTOCLAVÁVEL

**PERÍODO**

Data da Compra: 12/06/2021 à 12/12/2022

**BPS**

DADOS DO ITEM				DADOS DA COMPRA				DADOS DO FABRICANTE/FORNECEDOR		DADOS DA INSTITUIÇÃO			VALORES				
CÓDIGO BR	DESCRIÇÃO CATMAT	UNIDADE DE FORNECIMENTO	GENÉRICO	DATA COMPRA	MODALIDADE DA COMPRA	DATA INSERÇÃO	TIPO COMPRA	FABRICANTE	FORNECEDOR	NOME DA INSTITUIÇÃO	MUNICÍPIO	UF	QTD ITENS COMPRADOS	PREÇO UNITÁRIO	CMED - PREÇO REGULADO	COMPETÊNCIA CMED	MÉDIA PONDERADA
BR0413385	ALAVANCA ODONTOLÓGICA, MATERIAL:AÇO INOXIDÁVEL, TIPO:SELDIN, CARACTERÍSTICAS ADICIONAIS:ESQUERDA, REFERÊNCIA:Nº 1, ESTERILIDADE:AUTOCLAVÁVEL	UNIDADE	Não	09/09/2021	Pregão	09/11/2021	A	NEW IMPLA COMERCIO DE MATERIAIS MEDICOS CIRURGICOS LTDA	MAXIMA DENTAL IMPORTACAO, EXPORTACAO E COMERCIO DE PRODUTOS ODONTOLOGICOS EIRELI	FUNDO MUNICIPAL DE SAUDE	CAPANEMA	PR	8	18,4300	0,0000	N/A	23,0945
BR0413385	ALAVANCA ODONTOLÓGICA, MATERIAL:AÇO INOXIDÁVEL, TIPO:SELDIN, CARACTERÍSTICAS ADICIONAIS:ESQUERDA, REFERÊNCIA:Nº 1, ESTERILIDADE:AUTOCLAVÁVEL	UNIDADE	Não	01/02/2022	Pregão	04/07/2022	A	SHINBRO INTERNACIONAL - COMERCIO, IMPORTACAO E EXPORTACAO EIRELI	BENEDITO NETO DE SOUSA FEITOSA - EPP	FUNDO MUNICIPAL DE SAUDE DE GUADALUPE	GUADALUPE	PI	50	20,6500	0,0000	N/A	23,0945

Fale Conosco: (61) 3315-3990 bps@saude.gov.br  
(61) 3315-3991 www.saude.gov/banco



Ministério da Saúde





Ministerio da Saúde  
Secretaria Executiva  
Departamento de Economia da Saúde, Investimentos e Desenvolvimento  
Coordenação Geral de Economia da Saúde

**BPS - Banco de Preços em Saúde**

Segunda-feira 12 Dezembro 2022 09:27

GERAL

Usuário: Ana CARla Schutz Coloneti

BPS

DADOS DO ITEM				DADOS DA COMPRA				DADOS DO FABRICANTE/FORNECEDOR		DADOS DA INSTITUIÇÃO			VALORES				
CÓDIGO BR	DESCRIÇÃO CATMAT	UNIDADE DE FORNECIMENTO	GENÉRICO	DATA COMPRA	MODALIDADE DA COMPRA	DATA INSERÇÃO	TIPO COMPRA	FABRICANTE	FORNECEDOR	NOME DA INSTITUIÇÃO	MUNICÍPIO	UF	QTD ITENS COMPRADOS	PREÇO UNITÁRIO	CMED - PREÇO REGULADO	COMPETÊNCIA CMED	MÉDIA PONDERADA
BR04133 85	ALAVANCA ODONTOLÓGICA, MATERIAL:AÇO INOXIDÁVEL, TIPO:SELDIN, CARACTERÍSTICAS ADICIONAIS:ESQUERDA, REFERÊNCIA:Nº 1, ESTERILIDADE:AUTOCLAVÁVEL	UNIDADE	Não	19/08/2022	Pregão	24/08/2022	A	IMPLANTEC MATERIAIS MEDICOS E HOSPITALARES LTDA	MEGA DENTAL IMPORTACAO, EXPORTACAO E COMERCIO DE PRODUTOS ODONTOLOGICOS EIRELI - ME	FUNDO MUNICIPAL DE SAUDE - MAUA DA SERRA	MAUA DA SERRA	PR	20	21,5500	0,0000	N/A	23,0945
BR04133 85	ALAVANCA ODONTOLÓGICA, MATERIAL:AÇO INOXIDÁVEL, TIPO:SELDIN, CARACTERÍSTICAS ADICIONAIS:ESQUERDA, REFERÊNCIA:Nº 1, ESTERILIDADE:AUTOCLAVÁVEL	UNIDADE	Não	05/08/2021	Pregão	16/05/2022	A	LEANDRO KLEBER RIBEIRO DOS SANTOS - ME	HTEC PRIME SERVICOS DE MANUTENCAO E COMERCIO DE PRODUTOS HOSPITALARES EIRELI	FUNDO MUNICIPAL DE SAUDE DE GROAIRAS	GROAIRAS	CE	40	21,9600	0,0000	N/A	23,0945
BR04133 85	ALAVANCA ODONTOLÓGICA, MATERIAL:AÇO INOXIDÁVEL, TIPO:SELDIN, CARACTERÍSTICAS ADICIONAIS:ESQUERDA, REFERÊNCIA:Nº 1, ESTERILIDADE:AUTOCLAVÁVEL	UNIDADE	Não	23/09/2021	Pregão	10/11/2021	A	6B INVENT GERMANY INOX CE - BRASIL, IMPORTACAO E EXPORTACAO - EIRELI	ATHENA COMERCIO DE PRODUTOS ODONTOLOGICOS MEDICOS E HOSPITALARES - EIRELI	FUNDO MUNICIPAL DE SAUDE DO MUNICIPIO DE ASTORGA	ASTORGA	PR	15	22,9800	0,0000	N/A	23,0945

Fale Conosco: (61) 3315-3990 bps@saude.gov.br  
(61) 3315-3991 www.saude.gov/banco



Ministério da Saúde



Ministerio da Saúde  
Secretaria Executiva  
Departamento de Economia da Saúde, Investimentos e Desenvolvimento  
Coordenação Geral de Economia da Saúde

**BPS - Banco de Preços em Saúde**

Segunda-feira 12 Dezembro 2022 09:27

GERAL

Usuário: Ana CARla Schutz Coloneti

BPS

DADOS DO ITEM				DADOS DA COMPRA				DADOS DO FABRICANTE/FORNECEDOR		DADOS DA INSTITUIÇÃO			VALORES				
CÓDIGO BR	DESCRIÇÃO CATMAT	UNIDADE DE FORNECIMENTO	GENÉRICO	DATA COMPRA	MODALIDADE DA COMPRA	DATA INSERÇÃO	TIPO COMPRA	FABRICANTE	FORNECEDOR	NOME DA INSTITUIÇÃO	MUNICÍPIO	UF	QTD ITENS COMPRADOS	PREÇO UNITÁRIO	CMED - PREÇO REGULADO	COMPETÊNCIA CMED	MÉDIA PONDERADA
BR04133 85	ALAVANCA ODONTOLÓGICA, MATERIAL:AÇO INOXIDÁVEL, TIPO:SELDIN, CARACTERÍSTICAS ADICIONAIS:ESQUERDA, REFERÊNCIA:Nº 1, ESTERILIDADE:AUTOCLAVÁVEL	UNIDADE	Não	07/10/2021	Pregão	21/07/2022	A	6B INVENT GERMANY INOX CE - BRASIL, IMPORTACAO E EXPORTACAO - EIRELI	ATHENA COMERCIO DE PRODUTOS ODONTOLOGICOS S MEDICOS E HOSPITALARES - EIRELI	FUNDO MUNICIPAL DE SAUDE DO MUNICIPIO DE ASTORGA	ASTORGA	PR	15	22,9800	0,0000	N/A	23,0945
BR04133 85	ALAVANCA ODONTOLÓGICA, MATERIAL:AÇO INOXIDÁVEL, TIPO:SELDIN, CARACTERÍSTICAS ADICIONAIS:ESQUERDA, REFERÊNCIA:Nº 1, ESTERILIDADE:AUTOCLAVÁVEL	UNIDADE	Não	30/08/2022	Pregão	07/10/2022	A	MCN COMERCIO E IMPORTACAO DE PRODUTOS CIRURGICOS LTDA	MCN COMERCIO E IMPORTACAO DE PRODUTOS CIRURGICOS LTDA	CONSORCIO INTERMUNICIPAL DO VALE DO SAO FRANCISCO - CONIVALES	AMPARO DE SAO FRANCISCO	SE	347	23,0000	0,0000	N/A	23,0945
BR04133 85	ALAVANCA ODONTOLÓGICA, MATERIAL:AÇO INOXIDÁVEL, TIPO:SELDIN, CARACTERÍSTICAS ADICIONAIS:ESQUERDA, REFERÊNCIA:Nº 1, ESTERILIDADE:AUTOCLAVÁVEL	UNIDADE	Não	22/07/2022	Pregão	26/08/2022	A	GOLGRAN INDUSTRIA E COMERCIO DE INSTRUMENTAL ODONT LTDA	PROHIDENT COM. REPR. PROD. HOSP. DENT. LTDA	FUNDO MUNICIPAL DE SAUDE	IRATI	PR	10	25,3000	0,0000	N/A	23,0945

Fale Conosco: (61) 3315-3990 bps@saude.gov.br  
(61) 3315-3991 www.saude.gov/banco



Ministério da Saúde



Ministerio da Saúde  
Secretaria Executiva  
Departamento de Economia da Saúde, Investimentos e Desenvolvimento  
Coordenação Geral de Economia da Saúde

**BPS - Banco de Preços em Saúde**

Segunda-feira 12 Dezembro 2022 09:27

GERAL

Usuário: Ana CARla Schutz Coloneti

BPS

DADOS DO ITEM				DADOS DA COMPRA				DADOS DO FABRICANTE/FORNECEDOR		DADOS DA INSTITUIÇÃO			VALORES				
CÓDIGO BR	DESCRIÇÃO CATMAT	UNIDADE DE FORNECIMENTO	GENÉRICO	DATA COMPRA	MODALIDADE DA COMPRA	DATA INSERÇÃO	TIPO COMPRA	FABRICANTE	FORNECEDOR	NOME DA INSTITUIÇÃO	MUNICÍPIO	UF	QTD ITENS COMPRADOS	PREÇO UNITÁRIO	CMED - PREÇO REGULADO	COMPETÊNCIA CMED	MÉDIA PONDERADA
BR04133 85	ALAVANCA ODONTOLÓGICA, MATERIAL:AÇO INOXIDÁVEL, TIPO:SELDIN, CARACTERÍSTICAS ADICIONAIS:ESQUERDA, REFERÊNCIA: Nº 1, ESTERILIDADE:AUTOCLAVÁVEL	UNIDADE	Não	24/06/2021	Pregão	17/08/2022	A	PRATA HOSPITALAR LTDA	M B DE ARAUJO XAVIER - MBX PRODUTOS MEDICOS HOSPITALARES E ODONTOLOGICOS	MUNICIPIO DE TUCUMA	TUCUMA	PA	3	26,5000	0,0000	N/A	23,0945
BR04133 85	ALAVANCA ODONTOLÓGICA, MATERIAL:AÇO INOXIDÁVEL, TIPO:SELDIN, CARACTERÍSTICAS ADICIONAIS:ESQUERDA, REFERÊNCIA: Nº 1, ESTERILIDADE:AUTOCLAVÁVEL	UNIDADE	Não	11/02/2022	Pregão	01/06/2022	A	GOLGRAN INDUSTRIA E COMERCIO DE INSTRUMENTAL ODONT LTDA	SAO MARCOS DISTRIBUIDORA DE MEDICAMENTOS, EQUIPAMENTOS E MATERIAL HOSPITALARES E ODONTOLOGICOS LTDA	SECRETARIA MUNICIPAL DE SAUDE E SANEAMENTO	VERA MENDES	PI	15	28,7000	0,0000	N/A	23,0945
BR04133 85	ALAVANCA ODONTOLÓGICA, MATERIAL:AÇO INOXIDÁVEL, TIPO:SELDIN, CARACTERÍSTICAS ADICIONAIS:ESQUERDA, REFERÊNCIA: Nº 1, ESTERILIDADE:AUTOCLAVÁVEL	UNIDADE	Não	31/08/2022	Pregão	11/10/2022	A	IMPLANTEC MATERIAIS MEDICOS E HOSPITALARES LTDA	MEGA DENTAL IMPORTACAO, EXPORTACAO E COMERCIO DE PRODUTOS ODONTOLOGICOS EIRELI - ME	MUNICIPIO DE JARU	JARU	RO	18	29,6700	0,0000	N/A	23,0945

Fale Conosco: (61) 3315-3990 bps@saude.gov.br  
(61) 3315-3991 www.saude.gov/banco



Ministério da Saúde



Ministerio da Saúde  
Secretaria Executiva  
Departamento de Economia da Saúde, Investimentos e Desenvolvimento  
Coordenação Geral de Economia da Saúde

**BPS - Banco de Preços em Saúde**

Segunda-feira 12 Dezembro 2022 09:27

GERAL

Usuário: Ana CARla Schutz Coloneti

BPS

DADOS DO ITEM				DADOS DA COMPRA				DADOS DO FABRICANTE/FORNECEDOR		DADOS DA INSTITUIÇÃO			VALORES				
CÓDIGO BR	DESCRIÇÃO CATMAT	UNIDADE DE FORNECIMENTO	GENÉRICO	DATA COMPRA	MODALIDADE DA COMPRA	DATA INSERÇÃO	TIPO COMPRA	FABRICANTE	FORNECEDOR	NOME DA INSTITUIÇÃO	MUNICÍPIO	UF	QTD ITENS COMPRADOS	PREÇO UNITÁRIO	CMED - PREÇO REGULADO	COMPETÊNCIA CMED	MÉDIA PONDERADA
BR04133 85	ALAVANCA ODONTOLÓGICA, MATERIAL:AÇO INOXIDÁVEL, TIPO:SELDIN, CARACTERÍSTICAS ADICIONAIS:ESQUERDA, REFERÊNCIA:Nº 1, ESTERILIDADE:AUTOCLAVÁVEL	UNIDADE	Não	24/08/2022	Pregão	06/09/2022	A	GOLGRAN INDUSTRIA E COMERCIO DE INSTRUMENTA L ODONT LTDA	DENTAL BH BRASIL COMERCIO DE PRODUTOS ODONTO-MEDICO -HOSPITALAR EIRELI	FUNDO MUNICIPAL DE SAUDE	ARACAJU	SE	50	39,6600	0,0000	N/A	23,0945

### Observações

#### "Média Ponderada"

Emprega a média simples e o desvio-padrão dos preços unitários para desconsiderar os registros com preços unitários menores que a subtração do primeiro pelo segundo e maiores que a soma de ambos. Dos registros restantes, apura-se o quociente do valor total das transações pela quantidade total vendida. Ref.: Estatística para Economistas - 3ª Edição. Rodolfo Hoffmann - Pag. 39. Estes registros com preços unitários extremos são, em muitos casos, resultado de erros de especificação ou de digitação e, portanto, esta seleção homogênea e aumenta a consistência desta medida representativa."

Fale Conosco: (61) 3315-3990 bps@saude.gov.br  
(61) 3315-3991 www.saude.gov/banco



Ministério da Saúde



Ministerio da Saúde  
Secretaria Executiva  
Departamento de Economia da Saúde, Investimentos e Desenvolvimento  
Coordenação Geral de Economia da Saúde

**BPS - Banco de Preços em Saúde**

Segunda-feira 12 Dezembro 2022 09:45

GERAL

Usuário: Ana CARla Schutz Coloneti

**ITENS**

Código BR: 0413385

Descrição CATMAT: ALAVANCA ODONTOLÓGICA, MATERIAL:AÇO INOXIDÁVEL, TIPO:SELDIN, CARACTERÍSTICAS ADICIONAIS:ESQUERDA, REFERÊNCIA:Nº 1, ESTERILIDADE:AUTOCLAVÁVEL

**PERÍODO**

Data da Compra: 12/06/2021 à 12/12/2022

**BPS**

DADOS DO ITEM				DADOS DA COMPRA				DADOS DO FABRICANTE/FORNECEDOR		DADOS DA INSTITUIÇÃO			VALORES				
CÓDIGO BR	DESCRIÇÃO CATMAT	UNIDADE DE FORNECIMENTO	GENÉRICO	DATA COMPRA	MODALIDADE DA COMPRA	DATA INSERÇÃO	TIPO COMPRA	FABRICANTE	FORNECEDOR	NOME DA INSTITUIÇÃO	MUNICÍPIO	UF	QTD ITENS COMPRADOS	PREÇO UNITÁRIO	CMED - PREÇO REGULADO	COMPETÊNCIA CMED	MÉDIA PONDERADA
BR0413385	ALAVANCA ODONTOLÓGICA, MATERIAL:AÇO INOXIDÁVEL, TIPO:SELDIN, CARACTERÍSTICAS ADICIONAIS:ESQUERDA, REFERÊNCIA:Nº 1, ESTERILIDADE:AUTOCLAVÁVEL	UNIDADE	Não	09/09/2021	Pregão	09/11/2021	A	NEW IMPLA COMERCIO DE MATERIAIS MEDICOS CIRURGICOS LTDA	MAXIMA DENTAL IMPORTACAO, EXPORTACAO E COMERCIO DE PRODUTOS ODONTOLOGICOS EIRELI	FUNDO MUNICIPAL DE SAUDE	CAPANEMA	PR	8	18,4300	0,0000	N/A	23,0945
BR0413385	ALAVANCA ODONTOLÓGICA, MATERIAL:AÇO INOXIDÁVEL, TIPO:SELDIN, CARACTERÍSTICAS ADICIONAIS:ESQUERDA, REFERÊNCIA:Nº 1, ESTERILIDADE:AUTOCLAVÁVEL	UNIDADE	Não	01/02/2022	Pregão	04/07/2022	A	SHINBRO INTERNACIONAL - COMERCIO, IMPORTACAO E EXPORTACAO EIRELI	BENEDITO NETO DE SOUSA FEITOSA - EPP	FUNDO MUNICIPAL DE SAUDE DE GUADALUPE	GUADALUPE	PI	50	20,6500	0,0000	N/A	23,0945

Fale Conosco: (61) 3315-3990 bps@saude.gov.br  
(61) 3315-3991 www.saude.gov/banco



Ministério da Saúde



Ministerio da Saúde  
Secretaria Executiva  
Departamento de Economia da Saúde, Investimentos e Desenvolvimento  
Coordenação Geral de Economia da Saúde  
**BPS - Banco de Preços em Saúde**

Segunda-feira 12 Dezembro 2022 09:45

GERAL

Usuário: Ana CARla Schutz Coloneti

BPS

DADOS DO ITEM				DADOS DA COMPRA				DADOS DO FABRICANTE/FORNECEDOR		DADOS DA INSTITUIÇÃO			VALORES				
CÓDIGO BR	DESCRIÇÃO CATMAT	UNIDADE DE FORNECIMENTO	GENÉRICO	DATA COMPRA	MODALIDADE DA COMPRA	DATA INSERÇÃO	TIPO COMPRA	FABRICANTE	FORNECEDOR	NOME DA INSTITUIÇÃO	MUNICÍPIO	UF	QTD ITENS COMPRADOS	PREÇO UNITÁRIO	CMED - PREÇO REGULADO	COMPETÊNCIA CMED	MÉDIA PONDERADA
BR04133 85	ALAVANCA ODONTOLÓGICA, MATERIAL:AÇO INOXIDÁVEL, TIPO:SELDIN, CARACTERÍSTICAS ADICIONAIS:ESQUERDA, REFERÊNCIA:Nº 1, ESTERILIDADE:AUTOCLAVÁVEL	UNIDADE	Não	19/08/2022	Pregão	24/08/2022	A	IMPLANTEC MATERIAIS MEDICOS E HOSPITALARES LTDA	MEGA DENTAL IMPORTACAO, EXPORTACAO E COMERCIO DE PRODUTOS ODONTOLOGICOS EIRELI - ME	FUNDO MUNICIPAL DE SAUDE - MAUA DA SERRA	MAUA DA SERRA	PR	20	21,5500	0,0000	N/A	23,0945
BR04133 85	ALAVANCA ODONTOLÓGICA, MATERIAL:AÇO INOXIDÁVEL, TIPO:SELDIN, CARACTERÍSTICAS ADICIONAIS:ESQUERDA, REFERÊNCIA:Nº 1, ESTERILIDADE:AUTOCLAVÁVEL	UNIDADE	Não	05/08/2021	Pregão	16/05/2022	A	LEANDRO KLEBER RIBEIRO DOS SANTOS - ME	HTEC PRIME SERVICOS DE MANUTENCAO E COMERCIO DE PRODUTOS HOSPITALARES EIRELI	FUNDO MUNICIPAL DE SAUDE DE GROAIRAS	GROAIRAS	CE	40	21,9600	0,0000	N/A	23,0945
BR04133 85	ALAVANCA ODONTOLÓGICA, MATERIAL:AÇO INOXIDÁVEL, TIPO:SELDIN, CARACTERÍSTICAS ADICIONAIS:ESQUERDA, REFERÊNCIA:Nº 1, ESTERILIDADE:AUTOCLAVÁVEL	UNIDADE	Não	23/09/2021	Pregão	10/11/2021	A	6B INVENT GERMANY INOX CE - BRASIL, IMPORTACAO E EXPORTACAO - EIRELI	ATHENA COMERCIO DE PRODUTOS ODONTOLOGICOS MEDICOS E HOSPITALARES - EIRELI	FUNDO MUNICIPAL DE SAUDE DO MUNICIPIO DE ASTORGA	ASTORGA	PR	15	22,9800	0,0000	N/A	23,0945

Fale Conosco: (61) 3315-3990 bps@saude.gov.br  
(61) 3315-3991 www.saude.gov/banco



Ministério da Saúde



Ministerio da Saúde  
Secretaria Executiva  
Departamento de Economia da Saúde, Investimentos e Desenvolvimento  
Coordenação Geral de Economia da Saúde

**BPS - Banco de Preços em Saúde**

Segunda-feira 12 Dezembro 2022 09:45

GERAL

Usuário: Ana CARla Schutz Coloneti

BPS

DADOS DO ITEM				DADOS DA COMPRA				DADOS DO FABRICANTE/FORNECEDOR		DADOS DA INSTITUIÇÃO			VALORES				
CÓDIGO BR	DESCRIÇÃO CATMAT	UNIDADE DE FORNECIMENTO	GENÉRICO	DATA COMPRA	MODALIDADE DA COMPRA	DATA INSERÇÃO	TIPO COMPRA	FABRICANTE	FORNECEDOR	NOME DA INSTITUIÇÃO	MUNICÍPIO	UF	QTD ITENS COMPRADOS	PREÇO UNITÁRIO	CMED - PREÇO REGULADO	COMPETÊNCIA CMED	MÉDIA PONDERADA
BR04133 85	ALAVANCA ODONTOLÓGICA, MATERIAL:AÇO INOXIDÁVEL, TIPO:SELDIN, CARACTERÍSTICAS ADICIONAIS:ESQUERDA, REFERÊNCIA:Nº 1, ESTERILIDADE:AUTOCLAVÁVEL	UNIDADE	Não	07/10/2021	Pregão	21/07/2022	A	6B INVENT GERMANY INOX CE - BRASIL, IMPORTACAO E EXPORTACAO - EIRELI	ATHENA COMERCIO DE PRODUTOS ODONTOLOGICOS S MEDICOS E HOSPITALARES - EIRELI	FUNDO MUNICIPAL DE SAUDE DO MUNICIPIO DE ASTORGA	ASTORGA	PR	15	22,9800	0,0000	N/A	23,0945
BR04133 85	ALAVANCA ODONTOLÓGICA, MATERIAL:AÇO INOXIDÁVEL, TIPO:SELDIN, CARACTERÍSTICAS ADICIONAIS:ESQUERDA, REFERÊNCIA:Nº 1, ESTERILIDADE:AUTOCLAVÁVEL	UNIDADE	Não	30/08/2022	Pregão	07/10/2022	A	MCN COMERCIO E IMPORTACAO DE PRODUTOS CIRURGICOS LTDA	MCN COMERCIO E IMPORTACAO DE PRODUTOS CIRURGICOS LTDA	CONSORCIO INTERMUNICIPAL DO VALE DO SAO FRANCISCO - CONIVALES	AMPARO DE SAO FRANCISCO	SE	347	23,0000	0,0000	N/A	23,0945
BR04133 85	ALAVANCA ODONTOLÓGICA, MATERIAL:AÇO INOXIDÁVEL, TIPO:SELDIN, CARACTERÍSTICAS ADICIONAIS:ESQUERDA, REFERÊNCIA:Nº 1, ESTERILIDADE:AUTOCLAVÁVEL	UNIDADE	Não	22/07/2022	Pregão	26/08/2022	A	GOLGRAN INDUSTRIA E COMERCIO DE INSTRUMENTAL ODONT LTDA	PROHDENT COM. REPR. PROD. HOSP. DENT. LTDA	FUNDO MUNICIPAL DE SAUDE	IRATI	PR	10	25,3000	0,0000	N/A	23,0945

Fale Conosco: (61) 3315-3990 bps@saude.gov.br  
(61) 3315-3991 www.saude.gov/banco



Ministério da Saúde



Ministerio da Saúde  
Secretaria Executiva  
Departamento de Economia da Saúde, Investimentos e Desenvolvimento  
Coordenação Geral de Economia da Saúde

**BPS - Banco de Preços em Saúde**

Segunda-feira 12 Dezembro 2022 09:45

GERAL

Usuário: Ana CARla Schutz Coloneti

BPS

DADOS DO ITEM				DADOS DA COMPRA				DADOS DO FABRICANTE/FORNECEDOR		DADOS DA INSTITUIÇÃO			VALORES				
CÓDIGO BR	DESCRIÇÃO CATMAT	UNIDADE DE FORNECIMENTO	GENÉRICO	DATA COMPRA	MODALIDADE DA COMPRA	DATA INSERÇÃO	TIPO COMPRA	FABRICANTE	FORNECEDOR	NOME DA INSTITUIÇÃO	MUNICÍPIO	UF	QTD ITENS COMPRADOS	PREÇO UNITÁRIO	CMED - PREÇO REGULADO	COMPETÊNCIA CMED	MÉDIA PONDERADA
BR04133 85	ALAVANCA ODONTOLÓGICA, MATERIAL:AÇO INOXIDÁVEL, TIPO:SELDIN, CARACTERÍSTICAS ADICIONAIS:ESQUERDA, REFERÊNCIA:Nº 1, ESTERILIDADE:AUTOCLAVÁVEL	UNIDADE	Não	24/06/2021	Pregão	17/08/2022	A	PRATA HOSPITALAR LTDA	M B DE ARAUJO XAVIER - MBX PRODUTOS MEDICOS HOSPITALARES E ODONTOLOGICOS	MUNICIPIO DE TUCUMA	TUCUMA	PA	3	26,5000	0,0000	N/A	23,0945
BR04133 85	ALAVANCA ODONTOLÓGICA, MATERIAL:AÇO INOXIDÁVEL, TIPO:SELDIN, CARACTERÍSTICAS ADICIONAIS:ESQUERDA, REFERÊNCIA:Nº 1, ESTERILIDADE:AUTOCLAVÁVEL	UNIDADE	Não	11/02/2022	Pregão	01/06/2022	A	GOLGRAN INDUSTRIA E COMERCIO DE INSTRUMENTAL ODONT LTDA	SAO MARCOS DISTRIBUIDORA DE MEDICAMENTOS, EQUIPAMENTOS E MATERIAL HOSPITALARES E ODONTOLOGICOS LTDA	SECRETARIA MUNICIPAL DE SAUDE E SANEAMENTO	VERA MENDES	PI	15	28,7000	0,0000	N/A	23,0945
BR04133 85	ALAVANCA ODONTOLÓGICA, MATERIAL:AÇO INOXIDÁVEL, TIPO:SELDIN, CARACTERÍSTICAS ADICIONAIS:ESQUERDA, REFERÊNCIA:Nº 1, ESTERILIDADE:AUTOCLAVÁVEL	UNIDADE	Não	31/08/2022	Pregão	11/10/2022	A	IMPLANTEC MATERIAIS MEDICOS E HOSPITALARES LTDA	MEGA DENTAL IMPORTACAO, EXPORTACAO E COMERCIO DE PRODUTOS ODONTOLOGICOS EIRELI - ME	MUNICIPIO DE JARU	JARU	RO	18	29,6700	0,0000	N/A	23,0945

Fale Conosco: (61) 3315-3990 bps@saude.gov.br  
(61) 3315-3991 www.saude.gov/banco



Ministério da Saúde





Ministerio da Saúde  
Secretaria Executiva  
Departamento de Economia da Saúde, Investimentos e Desenvolvimento  
Coordenação Geral de Economia da Saúde

**BPS - Banco de Preços em Saúde**

Segunda-feira 12 Dezembro 2022 09:45

GERAL

Usuário: Ana CARla Schutz Coloneti

BPS

DADOS DO ITEM				DADOS DA COMPRA				DADOS DO FABRICANTE/FORNECEDOR		DADOS DA INSTITUIÇÃO			VALORES				
CÓDIGO BR	DESCRIÇÃO CATMAT	UNIDADE DE FORNECIMENTO	GENÉRICO	DATA COMPRA	MODALIDADE DA COMPRA	DATA INSERÇÃO	TIPO COMPRA	FABRICANTE	FORNECEDOR	NOME DA INSTITUIÇÃO	MUNICÍPIO	UF	QTD ITENS COMPRADOS	PREÇO UNITÁRIO	CMED - PREÇO REGULADO	COMPETÊNCIA CMED	MÉDIA PONDERADA
BR04133 85	ALAVANCA ODONTOLÓGICA, MATERIAL:AÇO INOXIDÁVEL, TIPO:SELDIN, CARACTERÍSTICAS ADICIONAIS:ESQUERDA, REFERÊNCIA:Nº 1, ESTERILIDADE:AUTOCLAVÁVEL	UNIDADE	Não	24/08/2022	Pregão	06/09/2022	A	GOLGRAN INDUSTRIA E COMERCIO DE INSTRUMENTA L ODONT LTDA	DENTAL BH BRASIL COMERCIO DE PRODUTOS ODONTO-MEDICO -HOSPITALAR EIRELI	FUNDO MUNICIPAL DE SAUDE	ARACAJU	SE	50	39,6600	0,0000	N/A	23,0945

### Observações

#### "Média Ponderada"

Emprega a média simples e o desvio-padrão dos preços unitários para desconsiderar os registros com preços unitários menores que a subtração do primeiro pelo segundo e maiores que a soma de ambos. Dos registros restantes, apura-se o quociente do valor total das transações pela quantidade total vendida. Ref.: Estatística para Economistas - 3ª Edição. Rodolfo Hoffmann - Pag. 39. Estes registros com preços unitários extremos são, em muitos casos, resultado de erros de especificação ou de digitação e, portanto, esta seleção homogênea e aumenta a consistência desta medida representativa."

Fale Conosco: (61) 3315-3990 bps@saude.gov.br  
(61) 3315-3991 www.saude.gov/banco



Ministério da Saúde



Ministerio da Saúde  
Secretaria Executiva  
Departamento de Economia da Saúde, Investimentos e Desenvolvimento  
Coordenação Geral de Economia da Saúde

**BPS - Banco de Preços em Saúde**

Segunda-feira 12 Dezembro 2022 09:47

GERAL

Usuário: Ana CARla Schutz Coloneti

**ITENS**

Código BR: 0413384

Descrição CATMAT: ALAVANCA ODONTOLÓGICA, MATERIAL:AÇO INOXIDÁVEL, TIPO:SELDIN, CARACTERÍSTICAS ADICIONAIS:DIREITA, REFERÊNCIA:Nº 1, ESTERILIDADE:AUTOCLAVÁVEL

**PERÍODO**

Data da Compra: 12/06/2021 à 12/12/2022

**BPS**

DADOS DO ITEM				DADOS DA COMPRA				DADOS DO FABRICANTE/FORNECEDOR		DADOS DA INSTITUIÇÃO			VALORES				
CÓDIGO BR	DESCRIÇÃO CATMAT	UNIDADE DE FORNECIMENTO	GENÉRICO	DATA COMPRA	MODALIDADE DA COMPRA	DATA INSERÇÃO	TIPO COMPRA	FABRICANTE	FORNECEDOR	NOME DA INSTITUIÇÃO	MUNICÍPIO	UF	QTD ITENS COMPRADOS	PREÇO UNITÁRIO	CMED - PREÇO REGULADO	COMPETÊNCIA CMED	MÉDIA PONDERADA
BR0413384	ALAVANCA ODONTOLÓGICA, MATERIAL:AÇO INOXIDÁVEL, TIPO:SELDIN, CARACTERÍSTICAS ADICIONAIS:DIREITA, REFERÊNCIA:Nº 1, ESTERILIDADE:AUTOCLAVÁVEL	UNIDADE	Não	09/09/2021	Pregão	09/11/2021	A	NEW IMPLA COMERCIO DE MATERIAIS MEDICOS CIRURGICOS LTDA	MAXIMA DENTAL IMPORTACAO, EXPORTACAO E COMERCIO DE PRODUTOS ODONTOLOGICOS EIRELI	FUNDO MUNICIPAL DE SAUDE	CAPANEMA	PR	8	18,4300	0,0000	N/A	22,6751
BR0413384	ALAVANCA ODONTOLÓGICA, MATERIAL:AÇO INOXIDÁVEL, TIPO:SELDIN, CARACTERÍSTICAS ADICIONAIS:DIREITA, REFERÊNCIA:Nº 1, ESTERILIDADE:AUTOCLAVÁVEL	UNIDADE	Não	30/08/2022	Pregão	07/10/2022	A	MCN COMERCIO E IMPORTACAO DE PRODUTOS CIRURGICOS LTDA	MCN COMERCIO E IMPORTACAO DE PRODUTOS CIRURGICOS LTDA	CONSORCIO INTERMUNICIPAL DO VALE DO SAO FRANCISCO - CONIVALES	AMPARO DE SAO FRANCISCO	SE	349	19,1977	0,0000	N/A	22,6751



Ministerio da Saúde  
Secretaria Executiva  
Departamento de Economia da Saúde, Investimentos e Desenvolvimento  
Coordenação Geral de Economia da Saúde

**BPS - Banco de Preços em Saúde**

Segunda-feira 12 Dezembro 2022 09:47

GERAL

Usuário: Ana CARla Schutz Coloneti

BPS

DADOS DO ITEM				DADOS DA COMPRA				DADOS DO FABRICANTE/FORNECEDOR		DADOS DA INSTITUIÇÃO			VALORES				
CÓDIGO BR	DESCRIÇÃO CATMAT	UNIDADE DE FORNECIMENTO	GENÉRICO	DATA COMPRA	MODALIDADE DA COMPRA	DATA INSERÇÃO	TIPO COMPRA	FABRICANTE	FORNECEDOR	NOME DA INSTITUIÇÃO	MUNICÍPIO	UF	QTD ITENS COMPRADOS	PREÇO UNITÁRIO	CMED - PREÇO REGULADO	COMPETÊNCIA CMED	MÉDIA PONDERADA
BR04133 84	ALAVANCA ODONTOLÓGICA, MATERIAL:AÇO INOXIDÁVEL, TIPO:SELDIN, CARACTERÍSTICAS ADICIONAIS:DIREITA, REFERÊNCIA:Nº 1, ESTERILIDADE:AUTOCLAVÁVEL	UNIDADE	Não	01/02/2022	Pregão	04/07/2022	A	SHINBRO INTERNACIONAL - COMERCIO, IMPORTACAO E EXPORTACAO EIRELI	BENEDITO NETO DE SOUSA FEITOSA - EPP	FUNDO MUNICIPAL DE SAUDE DE GUADALUPE	GUADALUPE	PI	50	20,6500	0,0000	N/A	22,6751
BR04133 84	ALAVANCA ODONTOLÓGICA, MATERIAL:AÇO INOXIDÁVEL, TIPO:SELDIN, CARACTERÍSTICAS ADICIONAIS:DIREITA, REFERÊNCIA:Nº 1, ESTERILIDADE:AUTOCLAVÁVEL	UNIDADE	Não	19/08/2022	Pregão	24/08/2022	A	IMPLANTEC MATERIAIS MEDICOS E HOSPITALARES LTDA	MEGA DENTAL IMPORTACAO, EXPORTACAO E COMERCIO DE PRODUTOS ODONTOLOGICOS EIRELI - ME	FUNDO MUNICIPAL DE SAUDE - MAUA DA SERRA	MAUA DA SERRA	PR	20	21,5600	0,0000	N/A	22,6751
BR04133 84	ALAVANCA ODONTOLÓGICA, MATERIAL:AÇO INOXIDÁVEL, TIPO:SELDIN, CARACTERÍSTICAS ADICIONAIS:DIREITA, REFERÊNCIA:Nº 1, ESTERILIDADE:AUTOCLAVÁVEL	UNIDADE	Não	05/08/2021	Pregão	16/05/2022	A	LEANDRO KLEBER RIBEIRO DOS SANTOS - ME	HTEC PRIME SERVICOS DE MANUTENCAO E COMERCIO DE PRODUTOS HOSPITALARES EIRELI	FUNDO MUNICIPAL DE SAUDE DE GROAIRAS	GROAIRAS	CE	40	21,9600	0,0000	N/A	22,6751

Fale Conosco: (61) 3315-3990 bps@saude.gov.br  
(61) 3315-3991 www.saude.gov/banco



Ministério da Saúde



Ministerio da Saúde  
Secretaria Executiva  
Departamento de Economia da Saúde, Investimentos e Desenvolvimento  
Coordenação Geral de Economia da Saúde

**BPS - Banco de Preços em Saúde**

Segunda-feira 12 Dezembro 2022 09:47

GERAL

Usuário: Ana CARla Schutz Coloneti

BPS

DADOS DO ITEM				DADOS DA COMPRA				DADOS DO FABRICANTE/FORNECEDOR		DADOS DA INSTITUIÇÃO			VALORES				
CÓDIGO BR	DESCRIÇÃO CATMAT	UNIDADE DE FORNECIMENTO	GENÉRICO	DATA COMPRA	MODALIDADE DA COMPRA	DATA INSERÇÃO	TIPO COMPRA	FABRICANTE	FORNECEDOR	NOME DA INSTITUIÇÃO	MUNICÍPIO	UF	QTD ITENS COMPRADOS	PREÇO UNITÁRIO	CMED - PREÇO REGULADO	COMPETÊNCIA CMED	MÉDIA PONDERADA
BR04133 84	ALAVANCA ODONTOLÓGICA, MATERIAL:AÇO INOXIDÁVEL, TIPO:SELDIN, CARACTERÍSTICAS ADICIONAIS:DIREITA, REFERÊNCIA:Nº 1, ESTERILIDADE:AUTOCLAVÁVEL	UNIDADE	Não	23/09/2021	Pregão	10/11/2021	A	6B INVENT GERMANY INOX CE - BRASIL, IMPORTACAO E EXPORTACAO - EIRELI	ATHENA COMERCIO DE PRODUTOS ODONTOLOGICOS MEDICOS E HOSPITALARES - EIRELI	FUNDO MUNICIPAL DE SAUDE DO MUNICIPIO DE ASTORGA	ASTORGA	PR	15	22,9800	0,0000	N/A	22,6751
BR04133 84	ALAVANCA ODONTOLÓGICA, MATERIAL:AÇO INOXIDÁVEL, TIPO:SELDIN, CARACTERÍSTICAS ADICIONAIS:DIREITA, REFERÊNCIA:Nº 1, ESTERILIDADE:AUTOCLAVÁVEL	UNIDADE	Não	27/10/2021	Pregão	11/03/2022	A	SAMEH - SOLUCOES HOSPITALARES LTDA	DISTRIMED COMERCIO E REPRESENTACOES LTDA	MUNICIPIO DE SIMPLICIO MENDES	SIMPLICIO MENDES	PI	25	23,2600	0,0000	N/A	22,6751
BR04133 84	ALAVANCA ODONTOLÓGICA, MATERIAL:AÇO INOXIDÁVEL, TIPO:SELDIN, CARACTERÍSTICAS ADICIONAIS:DIREITA, REFERÊNCIA:Nº 1, ESTERILIDADE:AUTOCLAVÁVEL	UNIDADE	Não	24/06/2021	Pregão	17/08/2022	A	PRATA HOSPITALAR LTDA	M B DE ARAUJO XAVIER - MBX PRODUTOS MEDICOS HOSPITALARES E ODONTOLOGICOS	MUNICIPIO DE TUCUMA	TUCUMA	PA	3	24,5000	0,0000	N/A	22,6751

Fale Conosco: (61) 3315-3990 bps@saude.gov.br  
(61) 3315-3991 www.saude.gov/banco



Ministério da Saúde



Ministerio da Saúde  
Secretaria Executiva  
Departamento de Economia da Saúde, Investimentos e Desenvolvimento  
Coordenação Geral de Economia da Saúde

**BPS - Banco de Preços em Saúde**

Segunda-feira 12 Dezembro 2022 09:47

GERAL

Usuário: Ana CARla Schutz Coloneti

BPS

DADOS DO ITEM				DADOS DA COMPRA				DADOS DO FABRICANTE/FORNECEDOR		DADOS DA INSTITUIÇÃO			VALORES				
CÓDIGO BR	DESCRIÇÃO CATMAT	UNIDADE DE FORNECIMENTO	GENÉRICO	DATA COMPRA	MODALIDADE DA COMPRA	DATA INSERÇÃO	TIPO COMPRA	FABRICANTE	FORNECEDOR	NOME DA INSTITUIÇÃO	MUNICÍPIO	UF	QTD ITENS COMPRADOS	PREÇO UNITÁRIO	CMED - PREÇO REGULADO	COMPETÊNCIA CMED	MÉDIA PONDERADA
BR04133 84	ALAVANCA ODONTOLÓGICA, MATERIAL:AÇO INOXIDÁVEL, TIPO:SELDIN, CARACTERÍSTICAS ADICIONAIS:DIREITA, REFERÊNCIA: Nº 1, ESTERILIDADE:AUTOCLAVÁVEL	UNIDADE	Não	31/08/2022	Pregão	11/10/2022	A	IMPLANTEC MATERIAIS MEDICOS E HOSPITALARES LTDA	MEGA DENTAL IMPORTACAO, EXPORTACAO E COMERCIO DE PRODUTOS ODONTOLOGICOS EIRELI - ME	MUNICIPIO DE JARU	JARU	RO	18	25,1000	0,0000	N/A	22,6751
BR04133 84	ALAVANCA ODONTOLÓGICA, MATERIAL:AÇO INOXIDÁVEL, TIPO:SELDIN, CARACTERÍSTICAS ADICIONAIS:DIREITA, REFERÊNCIA: Nº 1, ESTERILIDADE:AUTOCLAVÁVEL	UNIDADE	Não	22/07/2022	Pregão	26/08/2022	A	GOLGRAN INDUSTRIA E COMERCIO DE INSTRUMENTAL ODONT LTDA	PROHDENT COM. REPR. PROD. HOSP. DENT. LTDA	FUNDO MUNICIPAL DE SAUDE	IRATI	PR	10	25,3000	0,0000	N/A	22,6751
BR04133 84	ALAVANCA ODONTOLÓGICA, MATERIAL:AÇO INOXIDÁVEL, TIPO:SELDIN, CARACTERÍSTICAS ADICIONAIS:DIREITA, REFERÊNCIA: Nº 1, ESTERILIDADE:AUTOCLAVÁVEL	UNIDADE	Não	03/01/2022	Pregão	31/03/2022	A	ANA SILVIA ALVES MARTINS FALEIROS DE ANDRADE - ME	PROHOSPITAL COMERCIO HOLANDA LTDA	MUNICIPIO DE CHAVAL	CHAVAL	CE	27	39,5600	0,0000	N/A	22,6751

Fale Conosco: (61) 3315-3990 bps@saude.gov.br  
(61) 3315-3991 www.saude.gov/banco



Ministério da Saúde



Ministerio da Saúde  
Secretaria Executiva  
Departamento de Economia da Saúde, Investimentos e Desenvolvimento  
Coordenação Geral de Economia da Saúde

**BPS - Banco de Preços em Saúde**

Segunda-feira 12 Dezembro 2022 09:47

GERAL

Usuário: Ana CARla Schutz Coloneti

BPS

DADOS DO ITEM				DADOS DA COMPRA				DADOS DO FABRICANTE/FORNECEDOR		DADOS DA INSTITUIÇÃO			VALORES				
CÓDIGO BR	DESCRIÇÃO CATMAT	UNIDADE DE FORNECIMENTO	GENÉRICO	DATA COMPRA	MODALIDADE DA COMPRA	DATA INSERÇÃO	TIPO COMPRA	FABRICANTE	FORNECEDOR	NOME DA INSTITUIÇÃO	MUNICÍPIO	UF	QTD ITENS COMPRADOS	PREÇO UNITÁRIO	CMED - PREÇO REGULADO	COMPETÊNCIA CMED	MÉDIA PONDERADA
BR04133 84	ALAVANCA ODONTOLÓGICA, MATERIAL:AÇO INOXIDÁVEL, TIPO:SELDIN, CARACTERÍSTICAS ADICIONAIS:DIREITA, REFERÊNCIA:Nº 1, ESTERILIDADE:AUTOCLAVÁVEL	UNIDADE	Não	24/08/2022	Pregão	06/09/2022	A	GOLGRAN INDUSTRIA E COMERCIO DE INSTRUMENTA L ODONT LTDA	DENTAL BH BRASIL COMERCIO DE PRODUTOS ODONTO-MEDICO -HOSPITALAR EIRELI	FUNDO MUNICIPAL DE SAUDE	ARACAJU	SE	50	39,6600	0,0000	N/A	22,6751
BR04133 84	ALAVANCA ODONTOLÓGICA, MATERIAL:AÇO INOXIDÁVEL, TIPO:SELDIN, CARACTERÍSTICAS ADICIONAIS:DIREITA, REFERÊNCIA:Nº 1, ESTERILIDADE:AUTOCLAVÁVEL	UNIDADE	Não	12/04/2022	Pregão	05/05/2022	A	INVESTMAR DE INTERCAMBIO COMERCIAL LTDA	MBR FERNANDES - EPP	MUNICIPIO DE CACOAL	CACOAL	RO	40	64,5000	0,0000	N/A	22,6751
BR04133 84	ALAVANCA ODONTOLÓGICA, MATERIAL:AÇO INOXIDÁVEL, TIPO:SELDIN, CARACTERÍSTICAS ADICIONAIS:DIREITA, REFERÊNCIA:Nº 1, ESTERILIDADE:AUTOCLAVÁVEL	UNIDADE	Não	14/06/2022	Pregão	07/11/2022	A	KONEX INDUSTRIA E COMERCIO LTDA	ODONTOMED COMERCIO DE PRODUTOS MEDICO HOSPITALARES LTDA - ME	MUNICIPIO DE CONDADO	CONDADO	PB	30	70,5000	0,0000	N/A	22,6751

Fale Conosco: (61) 3315-3990 bps@saude.gov.br  
(61) 3315-3991 www.saude.gov/banco



Ministério da Saúde



Ministerio da Saúde  
Secretaria Execultiva  
Departamento de Economia da Saúde, Investimentos e Desenvolvimento  
Coordenação Geral de Economia da Saúde

**BPS - Banco de Preços em Saúde**

Segunda-feira 12 Dezembro 2022 09:47

GERAL

Usuário: Ana CArla Schutz Coloneti

BPS

DADOS DO ITEM				DADOS DA COMPRA				DADOS DO FABRICANTE/FORNECEDOR		DADOS DA INSTITUIÇÃO			VALORES				
CÓDIGO BR	DESCRIÇÃO CATMAT	UNIDADE DE FORNECIMENTO	GENÉRICO	DATA COMPRA	MODALIDADE DA COMPRA	DATA INSERÇÃO	TIPO COMPRA	FABRICANTE	FORNECEDOR	NOME DA INSTITUIÇÃO	MUNICÍPIO	UF	QTD ITENS COMPRADOS	PREÇO UNITÁRIO	CMED - PREÇO REGULADO	COMPETÊNCIA CMED	MÉDIA PONDERADA

### Observações

#### "Média Ponderada"

Emprega a média simples e o desvio-padrão dos preços unitários para desconsiderar os registros com preços unitários menores que a subtração do primeiro pelo segundo e maiores que a soma de ambos. Dos registros restantes, apura-se o quociente do valor total das transações pela quantidade total vendida. Ref.: Estatística para Economistas - 3ª Edição. Rodolfo Hoffmann - Pag. 39. Estes registros com preços unitários extremos são, em muitos casos, resultado de erros de especificação ou de digitação e, portanto, esta seleção homogênea e aumenta a consistência desta medida representativa."

Fale Conosco: (61) 3315-3990 bps@saude.gov.br  
(61) 3315-3991 www.saude.gov/banco



Ministério da Saúde



Ministerio da Saúde  
Secretaria Executiva  
Departamento de Economia da Saúde, Investimentos e Desenvolvimento  
Coordenação Geral de Economia da Saúde

**BPS - Banco de Preços em Saúde**

Segunda-feira 12 Dezembro 2022 09:48

GERAL

Usuário: Ana CARla Schutz Coloneti

**ITENS**

Código BR: 0413388

Descrição CATMAT: ALAVANCA ODONTOLÓGICA, MATERIAL:AÇO INOXIDÁVEL, TIPO:SELDIN, CARACTERÍSTICAS ADICIONAIS:RETA, REFERÊNCIA:Nº 2, ESTERILIDADE:AUTOCLAVÁVEL

**PERÍODO**

Data da Compra: 12/06/2021 à 12/12/2022

**BPS**

DADOS DO ITEM				DADOS DA COMPRA				DADOS DO FABRICANTE/FORNECEDOR		DADOS DA INSTITUIÇÃO			VALORES				
CÓDIGO BR	DESCRIÇÃO CATMAT	UNIDADE DE FORNECIMENTO	GENÉRICO	DATA COMPRA	MODALIDADE DA COMPRA	DATA INSERÇÃO	TIPO COMPRA	FABRICANTE	FORNECEDOR	NOME DA INSTITUIÇÃO	MUNICÍPIO	UF	QTD ITENS COMPRADOS	PREÇO UNITÁRIO	CMED - PREÇO REGULADO	COMPETÊNCIA CMED	MÉDIA PONDERADA
BR0413388	ALAVANCA ODONTOLÓGICA, MATERIAL:AÇO INOXIDÁVEL, TIPO:SELDIN, CARACTERÍSTICAS ADICIONAIS:RETA, REFERÊNCIA:Nº 2, ESTERILIDADE:AUTOCLAVÁVEL	UNIDADE	Não	09/09/2021	Pregão	09/11/2021	A	NEW IMPLA COMERCIO DE MATERIAIS MEDICOS CIRURGICOS LTDA	MAXIMA DENTAL IMPORTACAO, EXPORTACAO E COMERCIO DE PRODUTOS ODONTOLOGICOS EIRELI	FUNDO MUNICIPAL DE SAUDE	CAPANEMA	PR	12	18,4200	0,0000	N/A	24,0095
BR0413388	ALAVANCA ODONTOLÓGICA, MATERIAL:AÇO INOXIDÁVEL, TIPO:SELDIN, CARACTERÍSTICAS ADICIONAIS:RETA, REFERÊNCIA:Nº 2, ESTERILIDADE:AUTOCLAVÁVEL	UNIDADE	Não	01/02/2022	Pregão	04/07/2022	A	SHINBRO INTERNACIONAL - COMERCIO, IMPORTACAO E EXPORTACAO EIRELI	BENEDITO NETO DE SOUSA FEITOSA - EPP	FUNDO MUNICIPAL DE SAUDE DE GUADALUPE	GUADALUPE	PI	50	20,6500	0,0000	N/A	24,0095





Ministerio da Saúde  
Secretaria Executiva  
Departamento de Economia da Saúde, Investimentos e Desenvolvimento  
Coordenação Geral de Economia da Saúde

**BPS - Banco de Preços em Saúde**

Segunda-feira 12 Dezembro 2022 09:48

GERAL

Usuário: Ana CARla Schutz Coloneti

BPS

DADOS DO ITEM				DADOS DA COMPRA				DADOS DO FABRICANTE/FORNECEDOR		DADOS DA INSTITUIÇÃO			VALORES				
CÓDIGO BR	DESCRIÇÃO CATMAT	UNIDADE DE FORNECIMENTO	GENÉRICO	DATA COMPRA	MODALIDADE DA COMPRA	DATA INSERÇÃO	TIPO COMPRA	FABRICANTE	FORNECEDOR	NOME DA INSTITUIÇÃO	MUNICÍPIO	UF	QTD ITENS COMPRADOS	PREÇO UNITÁRIO	CMED - PREÇO REGULADO	COMPETÊNCIA CMED	MÉDIA PONDERADA
BR04133 88	ALAVANCA ODONTOLÓGICA, MATERIAL:AÇO INOXIDÁVEL, TIPO:SELDIN, CARACTERÍSTICAS ADICIONAIS:RETA, REFERÊNCIA: Nº 2, ESTERILIDADE:AUTOCLAVÁVEL	UNIDADE	Não	19/08/2022	Pregão	24/08/2022	A	IMPLANTEC MATERIAIS MEDICOS E HOSPITALARES LTDA	MEGA DENTAL IMPORTACAO, EXPORTACAO E COMERCIO DE PRODUTOS ODONTOLOGICOS EIRELI - ME	FUNDO MUNICIPAL DE SAUDE - MAUA DA SERRA	MAUA DA SERRA	PR	20	21,5500	0,0000	N/A	24,0095
BR04133 88	ALAVANCA ODONTOLÓGICA, MATERIAL:AÇO INOXIDÁVEL, TIPO:SELDIN, CARACTERÍSTICAS ADICIONAIS:RETA, REFERÊNCIA: Nº 2, ESTERILIDADE:AUTOCLAVÁVEL	UNIDADE	Não	05/08/2021	Pregão	16/05/2022	A	LEANDRO KLEBER RIBEIRO DOS SANTOS - ME	HTEC PRIME SERVICOS DE MANUTENCAO E COMERCIO DE PRODUTOS HOSPITALARES EIRELI	FUNDO MUNICIPAL DE SAUDE DE GROAIRAS	GROAIRAS	CE	40	21,9600	0,0000	N/A	24,0095
BR04133 88	ALAVANCA ODONTOLÓGICA, MATERIAL:AÇO INOXIDÁVEL, TIPO:SELDIN, CARACTERÍSTICAS ADICIONAIS:RETA, REFERÊNCIA: Nº 2, ESTERILIDADE:AUTOCLAVÁVEL	UNIDADE	Não	30/08/2022	Pregão	07/10/2022	A	MCN COMERCIO E IMPORTACAO DE PRODUTOS CIRURGICOS LTDA	MCN COMERCIO E IMPORTACAO DE PRODUTOS CIRURGICOS LTDA	CONSORCIO INTERMUNICIPAL DO VALE DO SAO FRANCISCO - CONIVALES	AMPARO DE SAO FRANCISCO	SE	461	21,9957	0,0000	N/A	24,0095

Fale Conosco: (61) 3315-3990 bps@saude.gov.br  
(61) 3315-3991 www.saude.gov/banco



Ministério da Saúde



Ministerio da Saúde  
Secretaria Executiva  
Departamento de Economia da Saúde, Investimentos e Desenvolvimento  
Coordenação Geral de Economia da Saúde  
**BPS - Banco de Preços em Saúde**

Segunda-feira 12 Dezembro 2022 09:48

GERAL

Usuário: Ana CARla Schutz Coloneti

BPS

DADOS DO ITEM				DADOS DA COMPRA				DADOS DO FABRICANTE/FORNECEDOR		DADOS DA INSTITUIÇÃO			VALORES				
CÓDIGO BR	DESCRIÇÃO CATMAT	UNIDADE DE FORNECIMENTO	GENÉRICO	DATA COMPRA	MODALIDADE DA COMPRA	DATA INSERÇÃO	TIPO COMPRA	FABRICANTE	FORNECEDOR	NOME DA INSTITUIÇÃO	MUNICÍPIO	UF	QTD ITENS COMPRADOS	PREÇO UNITÁRIO	CMED - PREÇO REGULADO	COMPETÊNCIA CMED	MÉDIA PONDERADA
BR04133 88	ALAVANCA ODONTOLÓGICA, MATERIAL:AÇO INOXIDÁVEL, TIPO:SELDIN, CARACTERÍSTICAS ADICIONAIS:RETA, REFERÊNCIA:Nº 2, ESTERILIDADE:AUTOCLAVÁVEL	UNIDADE	Não	27/10/2021	Pregão	11/03/2022	A	SAMEH - SOLUCOES HOSPITALARES LTDA	DISTRIMED COMERCIO E REPRESENTACOES LTDA	MUNICIPIO DE SIMPLICIO MENDES	SIMPLICIO MENDES	PI	25	22,8600	0,0000	N/A	24,0095
BR04133 88	ALAVANCA ODONTOLÓGICA, MATERIAL:AÇO INOXIDÁVEL, TIPO:SELDIN, CARACTERÍSTICAS ADICIONAIS:RETA, REFERÊNCIA:Nº 2, ESTERILIDADE:AUTOCLAVÁVEL	UNIDADE	Não	07/10/2021	Pregão	21/07/2022	A	6B INVENT GERMANY INOX CE - BRASIL, IMPORTACAO E EXPORTACAO - EIRELI	ATHENA COMERCIO DE PRODUTOS ODONTOLOGICOS MEDICOS E HOSPITALARES - EIRELI	FUNDO MUNICIPAL DE SAUDE DO MUNICIPIO DE ASTORGA	ASTORGA	PR	15	22,9800	0,0000	N/A	24,0095
BR04133 88	ALAVANCA ODONTOLÓGICA, MATERIAL:AÇO INOXIDÁVEL, TIPO:SELDIN, CARACTERÍSTICAS ADICIONAIS:RETA, REFERÊNCIA:Nº 2, ESTERILIDADE:AUTOCLAVÁVEL	UNIDADE	Não	23/09/2021	Pregão	10/11/2021	A	6B INVENT GERMANY INOX CE - BRASIL, IMPORTACAO E EXPORTACAO - EIRELI	ATHENA COMERCIO DE PRODUTOS ODONTOLOGICOS MEDICOS E HOSPITALARES - EIRELI	FUNDO MUNICIPAL DE SAUDE DO MUNICIPIO DE ASTORGA	ASTORGA	PR	15	22,9800	0,0000	N/A	24,0095

Fale Conosco: (61) 3315-3990 bps@saude.gov.br  
(61) 3315-3991 www.saude.gov/banco



Ministério da Saúde



Ministerio da Saúde  
Secretaria Executiva  
Departamento de Economia da Saúde, Investimentos e Desenvolvimento  
Coordenação Geral de Economia da Saúde

**BPS - Banco de Preços em Saúde**

Segunda-feira 12 Dezembro 2022 09:48

GERAL

Usuário: Ana CARla Schutz Coloneti

BPS

DADOS DO ITEM				DADOS DA COMPRA				DADOS DO FABRICANTE/FORNECEDOR		DADOS DA INSTITUIÇÃO			VALORES				
CÓDIGO BR	DESCRIÇÃO CATMAT	UNIDADE DE FORNECIMENTO	GENÉRICO	DATA COMPRA	MODALIDADE DA COMPRA	DATA INSERÇÃO	TIPO COMPRA	FABRICANTE	FORNECEDOR	NOME DA INSTITUIÇÃO	MUNICÍPIO	UF	QTD ITENS COMPRADOS	PREÇO UNITÁRIO	CMED - PREÇO REGULADO	COMPETÊNCIA CMED	MÉDIA PONDERADA
BR04133 88	ALAVANCA ODONTOLÓGICA, MATERIAL:AÇO INOXIDÁVEL, TIPO:SELDIN, CARACTERÍSTICAS ADICIONAIS:RETA, REFERÊNCIA:Nº 2, ESTERILIDADE:AUTOCLAVÁVEL	UNIDADE	Não	24/06/2021	Pregão	17/08/2022	A	PRATA HOSPITALAR LTDA	M B DE ARAUJO XAVIER - MBX PRODUTOS MEDICOS HOSPITALARES E ODONTOLOGICOS	MUNICIPIO DE TUCUMA	TUCUMA	PA	3	24,0000	0,0000	N/A	24,0095
BR04133 88	ALAVANCA ODONTOLÓGICA, MATERIAL:AÇO INOXIDÁVEL, TIPO:SELDIN, CARACTERÍSTICAS ADICIONAIS:RETA, REFERÊNCIA:Nº 2, ESTERILIDADE:AUTOCLAVÁVEL	UNIDADE	Não	31/08/2022	Pregão	11/10/2022	A	IMPLANTEC MATERIAIS MEDICOS E HOSPITALARES LTDA	MEGA DENTAL IMPORTACAO, EXPORTACAO E COMERCIO DE PRODUTOS ODONTOLOGICOS EIRELI - ME	MUNICIPIO DE JARU	JARU	RO	18	25,1100	0,0000	N/A	24,0095
BR04133 88	ALAVANCA ODONTOLÓGICA, MATERIAL:AÇO INOXIDÁVEL, TIPO:SELDIN, CARACTERÍSTICAS ADICIONAIS:RETA, REFERÊNCIA:Nº 2, ESTERILIDADE:AUTOCLAVÁVEL	UNIDADE	Não	22/07/2022	Pregão	26/08/2022	A	GOLGRAN INDUSTRIA E COMERCIO DE INSTRUMENTAL ODONT LTDA	PROHDENT COM. REPR. PROD. HOSP. DENT. LTDA	FUNDO MUNICIPAL DE SAUDE	IRATI	PR	10	25,3000	0,0000	N/A	24,0095

Fale Conosco: (61) 3315-3990 bps@saude.gov.br  
(61) 3315-3991 www.saude.gov/banco



Ministério da Saúde



Ministerio da Saúde  
Secretaria Executiva  
Departamento de Economia da Saúde, Investimentos e Desenvolvimento  
Coordenação Geral de Economia da Saúde

**BPS - Banco de Preços em Saúde**

Segunda-feira 12 Dezembro 2022 09:48

GERAL

Usuário: Ana CARla Schutz Colonei

BPS

DADOS DO ITEM				DADOS DA COMPRA				DADOS DO FABRICANTE/FORNECEDOR		DADOS DA INSTITUIÇÃO			VALORES				
CÓDIGO BR	DESCRIÇÃO CATMAT	UNIDADE DE FORNECIMENTO	GENÉRICO	DATA COMPRA	MODALIDADE DA COMPRA	DATA INSERÇÃO	TIPO COMPRA	FABRICANTE	FORNECEDOR	NOME DA INSTITUIÇÃO	MUNICÍPIO	UF	QTD ITENS COMPRADOS	PREÇO UNITÁRIO	CMED - PREÇO REGULADO	COMPETÊNCIA CMED	MÉDIA PONDERADA
BR04133 88	ALAVANCA ODONTOLÓGICA, MATERIAL:AÇO INOXIDÁVEL, TIPO:SELDIN, CARACTERÍSTICAS ADICIONAIS:RETA, REFERÊNCIA:Nº 2, ESTERILIDADE:AUTOCLAVÁVEL	UNIDADE	Não	11/02/2022	Pregão	01/06/2022	A	GOLGRAN INDUSTRIA E COMERCIO DE INSTRUMENTA L ODONT LTDA	SAO MARCOS DISTRIBUIDORA DE MEDICAMENTOS E MATERIAL HOSPITALARES E ODONTOLOGICOS LTDA	SECRETARIA MUNICIPAL DE SAUDE E SANEAMENTO	VERA MENDES	PI	15	28,7000	0,0000	N/A	24,0095
BR04133 88	ALAVANCA ODONTOLÓGICA, MATERIAL:AÇO INOXIDÁVEL, TIPO:SELDIN, CARACTERÍSTICAS ADICIONAIS:RETA, REFERÊNCIA:Nº 2, ESTERILIDADE:AUTOCLAVÁVEL	UNIDADE	Não	17/05/2022	Dispensa de Licitação	08/07/2022	A	GOLGRAN INDUSTRIA E COMERCIO DE INSTRUMENTA L ODONT LTDA	CARLOS ROBERTO DE CAMARGO & CIA LTDA	FUNDO MUNICIPAL DE SAUDE	ITAMBE	PR	4	36,2000	0,0000	N/A	24,0095
BR04133 88	ALAVANCA ODONTOLÓGICA, MATERIAL:AÇO INOXIDÁVEL, TIPO:SELDIN, CARACTERÍSTICAS ADICIONAIS:RETA, REFERÊNCIA:Nº 2, ESTERILIDADE:AUTOCLAVÁVEL	UNIDADE	Não	03/01/2022	Pregão	31/03/2022	A	ANA SILVIA ALVES MARTINS FALEIROS DE ANDRADE - ME	PROHOSPITAL COMERCIO HOLANDA LTDA	MUNICIPIO DE CHAVAL	CHAVAL	CE	27	39,5600	0,0000	N/A	24,0095

Fale Conosco: (61) 3315-3990 bps@saude.gov.br  
(61) 3315-3991 www.saude.gov/banco



Ministério da Saúde



Ministerio da Saúde  
Secretaria Executiva  
Departamento de Economia da Saúde, Investimentos e Desenvolvimento  
Coordenação Geral de Economia da Saúde

**BPS - Banco de Preços em Saúde**

Segunda-feira 12 Dezembro 2022 09:48

GERAL

Usuário: Ana CARla Schutz Coloneti

BPS

DADOS DO ITEM				DADOS DA COMPRA				DADOS DO FABRICANTE/FORNECEDOR		DADOS DA INSTITUIÇÃO			VALORES				
CÓDIGO BR	DESCRIÇÃO CATMAT	UNIDADE DE FORNECIMENTO	GENÉRICO	DATA COMPRA	MODALIDADE DA COMPRA	DATA INSERÇÃO	TIPO COMPRA	FABRICANTE	FORNECEDOR	NOME DA INSTITUIÇÃO	MUNICÍPIO	UF	QTD ITENS COMPRADOS	PREÇO UNITÁRIO	CMED - PREÇO REGULADO	COMPETÊNCIA CMED	MÉDIA PONDERADA
BR04133 88	ALAVANCA ODONTOLÓGICA, MATERIAL:AÇO INOXIDÁVEL, TIPO:SELDIN, CARACTERÍSTICAS ADICIONAIS:RETA, REFERÊNCIA:Nº 2, ESTERILIDADE:AUTOCLAVÁVEL	UNIDADE	Não	24/08/2022	Pregão	06/09/2022	A	GOLGRAN INDUSTRIA E COMERCIO DE INSTRUMENTAL ODONT LTDA	DENTAL BH BRASIL COMERCIO DE PRODUTOS ODONTO-MEDICO -HOSPITALAR EIRELI	FUNDO MUNICIPAL DE SAUDE	ARACAJU	SE	50	39,6600	0,0000	N/A	24,0095
BR04133 88	ALAVANCA ODONTOLÓGICA, MATERIAL:AÇO INOXIDÁVEL, TIPO:SELDIN, CARACTERÍSTICAS ADICIONAIS:RETA, REFERÊNCIA:Nº 2, ESTERILIDADE:AUTOCLAVÁVEL	UNIDADE	Não	17/09/2021	Pregão	12/04/2022	A	BIODINAMICA QUIMICA E FARMACEUTICA LTDA - EPP	PERFIL HOSPITALAR LTDA - ME	MUNICIPIO DE CACOAL	CACOAL	RO	25	66,0000	0,0000	N/A	24,0095

### Observações

#### "Média Ponderada"

Emprega a média simples e o desvio-padrão dos preços unitários para desconsiderar os registros com preços unitários menores que a subtração do primeiro pelo segundo e maiores que a soma de ambos. Dos registros restantes, apura-se o quociente do valor total das transações pela quantidade total vendida. Ref.: Estatística para Economistas - 3ª Edição. Rodolfo Hoffmann - Pag. 39. Estes registros com preços unitários extremos são, em muitos casos, resultado de erros de especificação ou de digitação e, portanto, esta seleção homogênea e aumenta a consistência desta medida representativa."

Fale Conosco: (61) 3315-3990 bps@saude.gov.br  
(61) 3315-3991 www.saude.gov/banco



Ministério da Saúde



Ministerio da Saúde  
Secretaria Executiva  
Departamento de Economia da Saúde, Investimentos e Desenvolvimento  
Coordenação Geral de Economia da Saúde

**BPS - Banco de Preços em Saúde**

Segunda-feira 12 Dezembro 2022 09:51

GERAL

Usuário: Ana CARla Schutz Coloneti

**ITENS**

Código BR: 0407961

Descrição CATMAT: ALGODÃO, TIPO:HIDRÓFILO, APRESENTAÇÃO:EM ROLETE, MATERIAL:ALVEJADO, PURIFICADO, ISENTO DE IMPUREZAS, ESTERILIDADE:NÃO ESTÉRIL

**PERÍODO**

Data da Compra: 12/06/2021 à 12/12/2022

**BPS**

DADOS DO ITEM				DADOS DA COMPRA				DADOS DO FABRICANTE/FORNECEDOR		DADOS DA INSTITUIÇÃO			VALORES				
CÓDIGO BR	DESCRIÇÃO CATMAT	UNIDADE DE FORNECIMENTO	GENÉRICO	DATA COMPRA	MODALIDADE DA COMPRA	DATA INSERÇÃO	TIPO COMPRA	FABRICANTE	FORNECEDOR	NOME DA INSTITUIÇÃO	MUNICÍPIO	UF	QTD ITENS COMPRADOS	PREÇO UNITÁRIO	CMED - PREÇO REGULADO	COMPETÊNCIA CMED	MÉDIA PONDERADA
BR0407961	ALGODÃO, TIPO:HIDRÓFILO, APRESENTAÇÃO:EM ROLETE, MATERIAL:ALVEJADO, PURIFICADO, ISENTO DE IMPUREZAS, ESTERILIDADE:NÃO	EMBALAGEM 100,00 G	Não	18/04/2022	Pregão	20/10/2022	A	COLBRAS INDUSTRIA E COMERCIO LTDA	D P AGUIAR EIRELI	FUNDO MUNICIPAL DE SAUDE DE URUARA	URUARA	PA	250	1,2000	0,0000	N/A	2,0564
BR0407961	ALGODÃO, TIPO:HIDRÓFILO, APRESENTAÇÃO:EM ROLETE, MATERIAL:ALVEJADO, PURIFICADO, ISENTO DE IMPUREZAS, ESTERILIDADE:NÃO	PACOTE 100,00 UN	Não	01/02/2022	Pregão	04/07/2022	A	DLA PHARMACEUTICAL LTDA	BENEDITO NETO DE SOUSA FEITOSA - EPP	FUNDO MUNICIPAL DE SAUDE DE GUADALUPE	GUADALUPE	PI	1200	1,6700	0,0000	N/A	2,4895
BR0407961	ALGODÃO, TIPO:HIDRÓFILO, APRESENTAÇÃO:EM ROLETE, MATERIAL:ALVEJADO, PURIFICADO, ISENTO DE IMPUREZAS, ESTERILIDADE:NÃO	PACOTE 100,00 UN	Não	09/12/2021	Pregão	28/01/2022	A	BIODONT INDUSTRIA , COMERCIO, IMPORTACAO E EXPORTACAO LTDA	DENTAL PRIME - PRODUTOS ODONTOLOGICOS MEDICOS HOSPITALARES - EIRELI - ME	FUNDO MUNICIPAL DE SAUDE DE FLORIDA	FLORIDA	PR	60	1,7800	0,0000	N/A	2,4895

Fale Conosco: (61) 3315-3990 bps@saude.gov.br  
(61) 3315-3991 www.saude.gov/banco



Ministério da Saúde



Ministerio da Saúde  
Secretaria Executiva  
Departamento de Economia da Saúde, Investimentos e Desenvolvimento  
Coordenação Geral de Economia da Saúde

**BPS - Banco de Preços em Saúde**

Segunda-feira 12 Dezembro 2022 09:51

GERAL

Usuário: Ana CARla Schutz Coloneti

BPS

DADOS DO ITEM				DADOS DA COMPRA				DADOS DO FABRICANTE/FORNECEDOR		DADOS DA INSTITUIÇÃO			VALORES				
CÓDIGO BR	DESCRIÇÃO CATMAT	UNIDADE DE FORNECIMENTO	GENÉRICO	DATA COMPRA	MODALIDADE DA COMPRA	DATA INSERÇÃO	TIPO COMPRA	FABRICANTE	FORNECEDOR	NOME DA INSTITUIÇÃO	MUNICÍPIO	UF	QTD ITENS COMPRADOS	PREÇO UNITÁRIO	CMED - PREÇO REGULADO	COMPETÊNCIA CMED	MÉDIA PONDERADA
BR04079 61	ALGODÃO, TIPO:HIDRÓFILO, APRESENTAÇÃO:EM ROLETE, MATERIAL:ALVEJADO, PURIFICADO, ISENTO DE IMPUREZAS, ESTERILIDADE:NÃO	PACOTE 100,00 UN	Não	19/08/2022	Pregão	24/08/2022	A	CREMER S.A	CIRURGICA REAL - COMERCIAL HOSPITALAR E FARMACEUTICA - EIRELI - ME	FUNDO MUNICIPAL DE SAUDE - MAUA DA SERRA	MAUA DA SERRA	PR	1800	1,8500	0,0000	N/A	2,4895
BR04079 61	ALGODÃO, TIPO:HIDRÓFILO, APRESENTAÇÃO:EM ROLETE, MATERIAL:ALVEJADO, PURIFICADO, ISENTO DE IMPUREZAS, ESTERILIDADE:NÃO	PACOTE 100,00 UN	Não	09/09/2021	Pregão	09/11/2021	A	PRODUTOS HOSPITALARE S MEDBLANC LTDA - ME	FUSAO COMERCIO DE PRODUTOS ODONTOLOGICO S LTDA - ME	FUNDO MUNICIPAL DE SAUDE	CAPANEMA	PR	25	1,8900	0,0000	N/A	2,4895
BR04079 61	ALGODÃO, TIPO:HIDRÓFILO, APRESENTAÇÃO:EM ROLETE, MATERIAL:ALVEJADO, PURIFICADO, ISENTO DE IMPUREZAS, ESTERILIDADE:NÃO	PACOTE 100,00 UN	Não	24/06/2021	Pregão	17/08/2022	A	BIODONT INDUSTRIA , COMERCIO, IMPORTACAO E EXPORTACAO LTDA	M B DE ARAUJO XAVIER - MBX PRODUTOS MEDICOS HOSPITALARES E ODONTOLOGICO S	MUNICIPIO DE TUCUMA	TUCUMA	PA	750	1,9700	0,0000	N/A	2,4895
BR04079 61	ALGODÃO, TIPO:HIDRÓFILO, APRESENTAÇÃO:EM ROLETE, MATERIAL:ALVEJADO, PURIFICADO, ISENTO DE IMPUREZAS, ESTERILIDADE:NÃO	PACOTE 100,00 UN	Não	14/09/2021	Pregão	14/10/2021	A	BIODONT INDUSTRIA , COMERCIO, IMPORTACAO E EXPORTACAO LTDA	ODONTOMEDI - PRODUTOS ODONTOLOGICO S E HOSPITALARES LTDA - EPP	MUNICIPIO DE CIANORTE	CIANORTE	PR	500	1,9900	0,0000	N/A	2,4895

Fale Conosco: (61) 3315-3990 bps@saude.gov.br  
(61) 3315-3991 www.saude.gov/banco



Ministério da  
Saúde



Ministerio da Saúde  
Secretaria Executiva  
Departamento de Economia da Saúde, Investimentos e Desenvolvimento  
Coordenação Geral de Economia da Saúde

**BPS - Banco de Preços em Saúde**

Segunda-feira 12 Dezembro 2022 09:51

GERAL

Usuário: Ana CARla Schutz Coloneti

BPS

DADOS DO ITEM				DADOS DA COMPRA				DADOS DO FABRICANTE/FORNECEDOR		DADOS DA INSTITUIÇÃO			VALORES				
CÓDIGO BR	DESCRIÇÃO CATMAT	UNIDADE DE FORNECIMENTO	GENÉRICO	DATA COMPRA	MODALIDADE DA COMPRA	DATA INSERÇÃO	TIPO COMPRA	FABRICANTE	FORNECEDOR	NOME DA INSTITUIÇÃO	MUNICÍPIO	UF	QTD ITENS COMPRADOS	PREÇO UNITÁRIO	CMED - PREÇO REGULADO	COMPETÊNCIA CMED	MÉDIA PONDERADA
BR04079 61	ALGODÃO, TIPO:HIDRÓFILO, APRESENTAÇÃO:EM ROLETE, MATERIAL:ALVEJADO, PURIFICADO, ISENTO DE IMPUREZAS, ESTERILIDADE:NÃO	PACOTE 100,00 UN	Não	27/10/2021	Pregão	11/03/2022	A	VIGODENT S/A INDUSTRIA E COMERCIO	DISTRIMED COMERCIO E REPRESENTACO ES LTDA	MUNICIPIO DE SIMPLICIO MENDES	SIMPLICIO MENDES	PI	865	2,0000	0,0000	N/A	2,4895
BR04079 61	ALGODÃO, TIPO:HIDRÓFILO, APRESENTAÇÃO:EM ROLETE, MATERIAL:ALVEJADO, PURIFICADO, ISENTO DE IMPUREZAS, ESTERILIDADE:NÃO	PACOTE 100,00 UN	Não	06/06/2022	Pregão	01/08/2022	A	COMPANHIA MANUFATORA DE TECIDOS DE ALGODAO	MEGA DENTAL IMPORTACAO, EXPORTACAO E COMERCIO DE PRODUTOS ODONTOLOGICO S EIRELI - ME	MUNICIPIO DE MARIA HELENA	MARIA HELENA	PR	250	2,0200	0,0000	N/A	2,4895
BR04079 61	ALGODÃO, TIPO:HIDRÓFILO, APRESENTAÇÃO:EM ROLETE, MATERIAL:ALVEJADO, PURIFICADO, ISENTO DE IMPUREZAS, ESTERILIDADE:NÃO	PACOTE 100,00 UN	Não	22/07/2022	Pregão	26/08/2022	A	SURYA DENTAL COMERCIO DE PRODUTOS ODONTOLOGI COS E FARMACEUTIC	DENTAL PRIME - PRODUTOS ODONTOLOGICO S MEDICOS HOSPITALARES - EIRELI - ME	FUNDO MUNICIPAL DE SAUDE	IRATI	PR	1500	2,0700	0,0000	N/A	2,4895
BR04079 61	ALGODÃO, TIPO:HIDRÓFILO, APRESENTAÇÃO:EM ROLETE, MATERIAL:ALVEJADO, PURIFICADO, ISENTO DE IMPUREZAS, ESTERILIDADE:NÃO	PACOTE 100,00 UN	Não	14/06/2022	Pregão	07/11/2022	A	COLBRAS INDUSTRIA E COMERCIO LTDA	IN-DENTAL PRODUTOS ODONTOLOGICO S, MEDICOS E HOSPITALARES LTDA - EPP	MUNICIPIO DE CONDADO	CONDADO	PB	600	2,0900	0,0000	N/A	2,4895

Fale Conosco: (61) 3315-3990 bps@saude.gov.br  
(61) 3315-3991 www.saude.gov/banco



Ministério da  
Saúde





Ministerio da Saúde  
Secretaria Executiva  
Departamento de Economia da Saúde, Investimentos e Desenvolvimento  
Coordenação Geral de Economia da Saúde

**BPS - Banco de Preços em Saúde**

Segunda-feira 12 Dezembro 2022 09:51

GERAL

Usuário: Ana CARla Schutz Coloneti

BPS

DADOS DO ITEM				DADOS DA COMPRA				DADOS DO FABRICANTE/FORNECEDOR		DADOS DA INSTITUIÇÃO			VALORES				
CÓDIGO BR	DESCRIÇÃO CATMAT	UNIDADE DE FORNECIMENTO	GENÉRICO	DATA COMPRA	MODALIDADE DA COMPRA	DATA INSERÇÃO	TIPO COMPRA	FABRICANTE	FORNECEDOR	NOME DA INSTITUIÇÃO	MUNICÍPIO	UF	QTD ITENS COMPRADOS	PREÇO UNITÁRIO	CMED - PREÇO REGULADO	COMPETÊNCIA CMED	MÉDIA PONDERADA
BR04079 61	ALGODÃO, TIPO:HIDRÓFILO, APRESENTAÇÃO:EM ROLETE, MATERIAL:ALVEJADO, PURIFICADO, ISENTO DE IMPUREZAS, ESTERILIDADE:NÃO	PACOTE 100,00 UN	Não	06/07/2022	Pregão	29/09/2022	A	MAXIMA DENTAL IMPORTACAO, EXPORTACAO E COMERCIO DE PRODUTOS ODONTOLOGI COS EIRELI	DENTAL SHOW - COMERCIO DE PRODUTOS ODONTOLOGICO S E HOSPITALARES LTDA - ME	AUTARQUIA MUNICIPAL DE SAUDE DE CAMBIRA	CAMBIRA	PR	307	2,1500	0,0000	N/A	2,4895
BR04079 61	ALGODÃO, TIPO:HIDRÓFILO, APRESENTAÇÃO:EM ROLETE, MATERIAL:ALVEJADO, PURIFICADO, ISENTO DE IMPUREZAS, ESTERILIDADE:NÃO	PACOTE 100,00 UN	Não	01/09/2022	Pregão	23/09/2022	A	W AHMED COMERCIO, IMPORTACAO E EXPORTACAO DE ARTIGOS DE CUTELARIA	DENTAL PRIME - PRODUTOS ODONTOLOGICO S MEDICOS HOSPITALARES - EIRELI - ME	FUNDO MUNICIPAL DE SAUDE	MARECHAL CANDIDO RONDON	PR	800	2,2800	0,0000	N/A	2,4895
BR04079 61	ALGODÃO, TIPO:HIDRÓFILO, APRESENTAÇÃO:EM ROLETE, MATERIAL:ALVEJADO, PURIFICADO, ISENTO DE IMPUREZAS, ESTERILIDADE:NÃO	PACOTE 100,00 UN	Não	05/08/2021	Pregão	16/05/2022	A	BIODONT INDUSTRIA , COMERCIO, IMPORTACAO E EXPORTACAO LTDA	HTEC PRIME SERVICOS DE MANUTENCAO E COMERCIO DE PRODUTOS HOSPITALARES EIRELI	FUNDO MUNICIPAL DE SAUDE DE GROAIRAS	GROAIRAS	CE	200	2,3300	0,0000	N/A	2,4895
BR04079 61	ALGODÃO, TIPO:HIDRÓFILO, APRESENTAÇÃO:EM ROLETE, MATERIAL:ALVEJADO, PURIFICADO, ISENTO DE IMPUREZAS, ESTERILIDADE:NÃO	PACOTE 100,00 UN	Não	17/11/2021	Pregão	16/02/2022	A	QUALYBLESS DO BRASIL LTDA	DENTAL OPEN - COMERCIO DE PRODUTOS ODONTOLOGICO S LTDA. - EPP	FUNDO MUNICIPAL DE SAUDE	ANCHIETA	ES	600	2,3800	0,0000	N/A	2,4895

Fale Conosco: (61) 3315-3990 bps@saude.gov.br  
(61) 3315-3991 www.saude.gov/banco



Ministério da  
Saúde



Ministerio da Saúde  
Secretaria Executiva  
Departamento de Economia da Saúde, Investimentos e Desenvolvimento  
Coordenação Geral de Economia da Saúde  
**BPS - Banco de Preços em Saúde**

Segunda-feira 12 Dezembro 2022 09:51

GERAL

Usuário: Ana CARla Schutz Coloneti

BPS

DADOS DO ITEM				DADOS DA COMPRA				DADOS DO FABRICANTE/FORNECEDOR		DADOS DA INSTITUIÇÃO			VALORES				
CÓDIGO BR	DESCRIÇÃO CATMAT	UNIDADE DE FORNECIMENTO	GENÉRICO	DATA COMPRA	MODALIDADE DA COMPRA	DATA INSERÇÃO	TIPO COMPRA	FABRICANTE	FORNECEDOR	NOME DA INSTITUIÇÃO	MUNICÍPIO	UF	QTD ITENS COMPRADOS	PREÇO UNITÁRIO	CMED - PREÇO REGULADO	COMPETÊNCIA CMED	MÉDIA PONDERADA
BR04079 61	ALGODÃO, TIPO:HIDRÓFILO, APRESENTAÇÃO:EM ROLETE, MATERIAL:ALVEJADO, PURIFICADO, ISENTO DE IMPUREZAS, ESTERILIDADE:NÃO	PACOTE 100,00 UN	Não	30/08/2022	Pregão	07/10/2022	A	BIODONT INDUSTRIA , COMERCIO, IMPORTACAO E EXPORTACAO LTDA	RF PRODUTOS HOSPITALARES E ODONTOLOGICO S LTDA	CONSORCIO INTERMUNICIPA L DO VALE DO SAO FRANCISCO - CONIVALES	AMPARO DE SAO FRANCISCO	SE	5088	2,5000	0,0000	N/A	2,4895
BR04079 61	ALGODÃO, TIPO:HIDRÓFILO, APRESENTAÇÃO:EM ROLETE, MATERIAL:ALVEJADO, PURIFICADO, ISENTO DE IMPUREZAS, ESTERILIDADE:NÃO	PACOTE 100,00 UN	Não	18/02/2022	Pregão	17/03/2022	A	S S PLUS DO BRASIL LTDA - EPP	MAXIMA DENTAL IMPORTACAO, EXPORTACAO E COMERCIO DE PRODUTOS ODONTOLOGICO S EIRELI	CONSORCIO INTERMUNICIPA L DO SUL DO ESTADO DE ALAGOAS - CONISUL	PENEDO	AL	49120	2,5100	0,0000	N/A	2,4895
BR04079 61	ALGODÃO, TIPO:HIDRÓFILO, APRESENTAÇÃO:EM ROLETE, MATERIAL:ALVEJADO, PURIFICADO, ISENTO DE IMPUREZAS, ESTERILIDADE:NÃO	PACOTE 100,00 UN	Não	20/12/2021	Pregão	08/03/2022	A	S S PLUS DO BRASIL LTDA - EPP	ELISVANDIA MATOS DONINI - ME	FUNDO MUNICIPAL DE SAUDE DE RIO BANANAL	RIO BANANAL	ES	100	2,5900	0,0000	N/A	2,4895
BR04079 61	ALGODÃO, TIPO:HIDRÓFILO, APRESENTAÇÃO:EM ROLETE, MATERIAL:ALVEJADO, PURIFICADO, ISENTO DE IMPUREZAS, ESTERILIDADE:NÃO	PACOTE 100,00 UN	Não	02/06/2022	Pregão	14/09/2022	A	ORLANDO ANTONIO BUSSIOLI - EPP	DENTAL MED EQUIPAMENTOS E MATERIAIS ODONTOLOGICO S E HOSPITALARES LTDA - EPP	AUTARQUIA MUNICIPAL DE SAUDE DE APUCARANA A M S	APUCARANA	PR	2500	2,6800	0,0000	N/A	2,4895

Fale Conosco: (61) 3315-3990 bps@saude.gov.br  
(61) 3315-3991 www.saude.gov/banco



Ministério da  
Saúde



Ministerio da Saúde  
Secretaria Executiva  
Departamento de Economia da Saúde, Investimentos e Desenvolvimento  
Coordenação Geral de Economia da Saúde

**BPS - Banco de Preços em Saúde**

Segunda-feira 12 Dezembro 2022 09:51

GERAL

Usuário: Ana CARla Schutz Coloneti

BPS

DADOS DO ITEM				DADOS DA COMPRA				DADOS DO FABRICANTE/FORNECEDOR		DADOS DA INSTITUIÇÃO			VALORES				
CÓDIGO BR	DESCRIÇÃO CATMAT	UNIDADE DE FORNECIMENTO	GENÉRICO	DATA COMPRA	MODALIDADE DA COMPRA	DATA INSERÇÃO	TIPO COMPRA	FABRICANTE	FORNECEDOR	NOME DA INSTITUIÇÃO	MUNICÍPIO	UF	QTD ITENS COMPRADOS	PREÇO UNITÁRIO	CMED - PREÇO REGULADO	COMPETÊNCIA CMED	MÉDIA PONDERADA
BR04079 61	ALGODÃO, TIPO:HIDRÓFILO, APRESENTAÇÃO:EM ROLETE, MATERIAL:ALVEJADO, PURIFICADO, ISENTO DE IMPUREZAS, ESTERILIDADE:NÃO	EMBALAGEM 100,00 G	Não	11/02/2022	Pregão	01/06/2022	A	BIODONT INDUSTRIA , COMERCIO, IMPORTACAO E EXPORTACAO LTDA	SAO MARCOS DISTRIBUIDORA DE MEDICAMENTOS, EQUIPAMENTOS E MATERIAL HOSPITALARES E ODONTOLOGICO S LTDA	SECRETARIA MUNICIPAL DE SAUDE E SANEAMENTO	VERA MENDES	PI	300	2,7700	0,0000	N/A	2,0564
BR04079 61	ALGODÃO, TIPO:HIDRÓFILO, APRESENTAÇÃO:EM ROLETE, MATERIAL:ALVEJADO, PURIFICADO, ISENTO DE IMPUREZAS, ESTERILIDADE:NÃO	PACOTE 100,00 UN	Não	31/08/2022	Pregão	11/10/2022	A	IMPLANTEC MATERIAIS MEDICOS E HOSPITALARE S LTDA	MEGA DENTAL IMPORTACAO, EXPORTACAO E COMERCIO DE PRODUTOS ODONTOLOGICO S EIRELI - ME	MUNICIPIO DE JARU	JARU	RO	100	2,8200	0,0000	N/A	2,4895
BR04079 61	ALGODÃO, TIPO:HIDRÓFILO, APRESENTAÇÃO:EM ROLETE, MATERIAL:ALVEJADO, PURIFICADO, ISENTO DE IMPUREZAS, ESTERILIDADE:NÃO	PACOTE 100,00 UN	Não	11/10/2021	Pregão	22/11/2021	A	PROCARE COMERCIO DE PRODUTOS HOSPITALARE S LTDA	VAL MED PRODUTOS E EQUIPAMENTOS MEDICOS HOSPITALAR LTDA	FUNDO MUNICIPAL DE SAUDE	MAR VERMELHO	AL	200	3,0060	0,0000	N/A	2,4895
BR04079 61	ALGODÃO, TIPO:HIDRÓFILO, APRESENTAÇÃO:EM ROLETE, MATERIAL:ALVEJADO, PURIFICADO, ISENTO DE IMPUREZAS,	PACOTE 100,00 UN	Não	09/12/2021	Pregão	28/01/2022	A	BIODONT INDUSTRIA , COMERCIO, IMPORTACAO E EXPORTACAO	ALTERMED MATERIAL MEDICO HOSPITALAR LTDA	FUNDO MUNICIPAL DE SAUDE DE FLORIDA	FLORIDA	PR	100	3,3200	0,0000	N/A	2,4895

Fale Conosco: (61) 3315-3990 bps@saude.gov.br  
(61) 3315-3991 www.saude.gov/banco



Ministério da  
Saúde



Ministerio da Saúde  
Secretaria Executiva  
Departamento de Economia da Saúde, Investimentos e Desenvolvimento  
Coordenação Geral de Economia da Saúde

**BPS - Banco de Preços em Saúde**

Segunda-feira 12 Dezembro 2022 09:51

GERAL

Usuário: Ana CARla Schutz Coloneti

BPS

DADOS DO ITEM				DADOS DA COMPRA				DADOS DO FABRICANTE/FORNECEDOR		DADOS DA INSTITUIÇÃO			VALORES				
CÓDIGO BR	DESCRIÇÃO CATMAT	UNIDADE DE FORNECIMENTO	GENÉRICO	DATA COMPRA	MODALIDADE DA COMPRA	DATA INSERÇÃO	TIPO COMPRA	FABRICANTE	FORNECEDOR	NOME DA INSTITUIÇÃO	MUNICÍPIO	UF	QTD ITENS COMPRADOS	PREÇO UNITÁRIO	CMED - PREÇO REGULADO	COMPETÊNCIA CMED	MÉDIA PONDERADA
BR04079 61	ESTÉRIL	PACOTE 100,00 UN	Não	09/12/2021	Pregão	28/01/2022	A	BIODONT INDUSTRIA , COMERCIO, IMPORTACAO E EXPORTACAO	ALTERMED MATERIAL MEDICO HOSPITALAR LTDA	FUNDO MUNICIPAL DE SAUDE DE FLORIDA	FLORIDA	PR	100	3,3200	0,0000	N/A	2,4895
BR04079 61	ALGODÃO, TIPO:HIDRÓFILO, APRESENTAÇÃO:EM ROLETE, MATERIAL:ALVEJADO, PURIFICADO, ISENTO DE IMPUREZAS, ESTERILIDADE:NÃO	PACOTE 100,00 UN	Não	07/10/2021	Pregão	21/07/2022	A	CREMER S.A	DENTAL OPEN - COMERCIO DE PRODUTOS ODONTOLOGICO S LTDA. - EPP	FUNDO MUNICIPAL DE SAUDE DO MUNICIPIO DE ASTORGA	ASTORGA	PR	1500	3,8400	0,0000	N/A	2,4895
BR04079 61	ALGODÃO, TIPO:HIDRÓFILO, APRESENTAÇÃO:EM ROLETE, MATERIAL:ALVEJADO, PURIFICADO, ISENTO DE IMPUREZAS, ESTERILIDADE:NÃO	EMBALAGEM 50,00 G	Não	29/09/2021	Pregão	25/10/2021	A	CREMER S.A	ALTERMED MATERIAL MEDICO HOSPITALAR LTDA	MUNICIPIO DA LAPA	LAPA	PR	250	3,8850	0,0000	N/A	3,8850
BR04079 61	ALGODÃO, TIPO:HIDRÓFILO, APRESENTAÇÃO:EM ROLETE, MATERIAL:ALVEJADO, PURIFICADO, ISENTO DE IMPUREZAS, ESTERILIDADE:NÃO	EMBALAGEM 24,00 G	Não	30/03/2022	Pregão	25/07/2022	A	ORLANDO ANTONIO BUSSIOLI - EPP	DISTRIBUIDORA NOGUEIRA DE MEDICAMENTOS LTDA - EPP	MUNICIPIO DE ACAUA - SECRETARIA DE SAUDE E DE ASSISTENCIA SOCIAL	ACAUA	PI	50	4,1000	0,0000	N/A	4,1000

Fale Conosco: (61) 3315-3990 bps@saude.gov.br  
(61) 3315-3991 www.saude.gov/banco



Ministerio da  
Saúde



Ministerio da Saúde  
Secretaria Executiva  
Departamento de Economia da Saúde, Investimentos e Desenvolvimento  
Coordenação Geral de Economia da Saúde

**BPS - Banco de Preços em Saúde**

Segunda-feira 12 Dezembro 2022 09:51

GERAL

Usuário: Ana CARla Schutz Coloneti

BPS

DADOS DO ITEM				DADOS DA COMPRA				DADOS DO FABRICANTE/FORNECEDOR		DADOS DA INSTITUIÇÃO			VALORES				
CÓDIGO BR	DESCRIÇÃO CATMAT	UNIDADE DE FORNECIMENTO	GENÉRICO	DATA COMPRA	MODALIDADE DA COMPRA	DATA INSERÇÃO	TIPO COMPRA	FABRICANTE	FORNECEDOR	NOME DA INSTITUIÇÃO	MUNICÍPIO	UF	QTD ITENS COMPRADOS	PREÇO UNITÁRIO	CMED - PREÇO REGULADO	COMPETÊNCIA CMED	MÉDIA PONDERADA
BR04079 61	ALGODÃO, TIPO:HIDRÓFILO, APRESENTAÇÃO:EM ROLETE, MATERIAL:ALVEJADO, PURIFICADO, ISENTO DE IMPUREZAS, ESTERILIDADE:NÃO	EMBALAGEM 250,00 G	Não	25/10/2021	Pregão	31/03/2022	A	CREMER S.A	AMAZONIA MEDICAMENTOS E PRODUTOS HOSPITALARES EIRELI	FUNDO MUNICIPAL DE SAUDE DE PIMENTA BUENO	PIMENTA BUENO	RO	1000	6,5000	0,0000	N/A	6,5000
BR04079 61	ALGODÃO, TIPO:HIDRÓFILO, APRESENTAÇÃO:EM ROLETE, MATERIAL:ALVEJADO, PURIFICADO, ISENTO DE IMPUREZAS, ESTERILIDADE:NÃO	EMBALAGEM 500,00 G	Não	30/09/2021	Pregão	19/10/2022	A	S A FABRICA DE TECIDOS SAO JOAO EVANGELISTA	PROFARM COMERCIO DE MEDICAMENTOS E MATERIAL HOSPITALAR LTDA	FUNDO MUNICIPAL DE SAUDE	SANTANA DO ARAGUAIA	PA	400	7,6300	0,0000	N/A	10,8827
BR04079 61	ALGODÃO, TIPO:HIDRÓFILO, APRESENTAÇÃO:EM ROLETE, MATERIAL:ALVEJADO, PURIFICADO, ISENTO DE IMPUREZAS, ESTERILIDADE:NÃO	EMBALAGEM 500,00 G	Não	10/02/2022	Pregão	09/08/2022	A	EURO MED INDUSTRIA E COMERCIO LTDA	IMPERIO MEDICAMENTOS E MATERIAL HOSPITALARES LTDA	MUNICIPIO DE ARRAIAL - SECRETARIA DE SAUDE E SANEAMENTO	ARRAIAL	PI	5000	9,6200	0,0000	N/A	10,8827
BR04079 61	ALGODÃO, TIPO:HIDRÓFILO, APRESENTAÇÃO:EM ROLETE, MATERIAL:ALVEJADO, PURIFICADO, ISENTO DE IMPUREZAS, ESTERILIDADE:NÃO	EMBALAGEM 500,00 G	Não	09/08/2021	Pregão	14/09/2022	A	CREMER S.A	M N ANDRADE FILHO LTDA	FUNDO MUNICIPAL DE SAUDE DE PIMENTA BUENO	PIMENTA BUENO	RO	120	9,7900	0,0000	N/A	10,8827

Fale Conosco: (61) 3315-3990 bps@saude.gov.br  
(61) 3315-3991 www.saude.gov/banco



Ministério da  
Saúde



Ministerio da Saúde  
Secretaria Executiva  
Departamento de Economia da Saúde, Investimentos e Desenvolvimento  
Coordenação Geral de Economia da Saúde

**BPS - Banco de Preços em Saúde**

Segunda-feira 12 Dezembro 2022 09:51

GERAL

Usuário: Ana CARla Schutz Coloneti

BPS

DADOS DO ITEM				DADOS DA COMPRA				DADOS DO FABRICANTE/FORNECEDOR		DADOS DA INSTITUIÇÃO			VALORES				
CÓDIGO BR	DESCRIÇÃO CATMAT	UNIDADE DE FORNECIMENTO	GENÉRICO	DATA COMPRA	MODALIDADE DA COMPRA	DATA INSERÇÃO	TIPO COMPRA	FABRICANTE	FORNECEDOR	NOME DA INSTITUIÇÃO	MUNICÍPIO	UF	QTD ITENS COMPRADOS	PREÇO UNITÁRIO	CMED - PREÇO REGULADO	COMPETÊNCIA CMED	MÉDIA PONDERADA
BR04079 61	ALGODÃO, TIPO:HIDRÓFILO, APRESENTAÇÃO:EM ROLETE, MATERIAL:ALVEJADO, PURIFICADO, ISENTO DE IMPUREZAS, ESTERILIDADE:NÃO	EMBALAGEM 500,00 G	Não	23/11/2021	Pregão	12/04/2022	A	ERS INDUSTRIA E COMERCIO DE PRODUTOS DE HIGIENE E LIMPEZA LTDA - EPP	ALFALAGOS LTDA	MUNICIPIO DE JAGUARIAIVA	JAGUARIAIVA PR		1100	9,9200	0,0000	N/A	10,8827
BR04079 61	ALGODÃO, TIPO:HIDRÓFILO, APRESENTAÇÃO:EM ROLETE, MATERIAL:ALVEJADO, PURIFICADO, ISENTO DE IMPUREZAS, ESTERILIDADE:NÃO	EMBALAGEM 500,00 G	Não	09/07/2021	Pregão	10/09/2021	A	MELHORMED INDUSTRIA E COMERCIO LTDA	AWR DISTRIBUIDORA DE PRODUTOS DE LIMPEZA LTDA - ME	MUNICIPIO DE TAMARANA	TAMARANA PR		500	10,0000	0,0000	N/A	10,8827
BR04079 61	ALGODÃO, TIPO:HIDRÓFILO, APRESENTAÇÃO:EM ROLETE, MATERIAL:ALVEJADO, PURIFICADO, ISENTO DE IMPUREZAS, ESTERILIDADE:NÃO	EMBALAGEM 500,00 G	Não	25/10/2021	Pregão	31/03/2022	A	ERS INDUSTRIA E COMERCIO DE PRODUTOS DE HIGIENE E LIMPEZA LTDA - EPP	OPEN FARMA COMERCIO DE PRODUTOS HOSPITALARES LTDA	FUNDO MUNICIPAL DE SAUDE DE PIMENTA BUENO	PIMENTA BUENO RO		500	10,0000	0,0000	N/A	10,8827
BR04079 61	ALGODÃO, TIPO:HIDRÓFILO, APRESENTAÇÃO:EM ROLETE, MATERIAL:ALVEJADO, PURIFICADO, ISENTO DE IMPUREZAS, ESTERILIDADE:NÃO	EMBALAGEM 500,00 G	Não	16/08/2021	Pregão	16/08/2022	A	MEDI HOUSE IND E COM DE PRODUTOS CIRURGICOS LTDA	CIRURGICA PLENA PRODUTOS HOSPITALARES - EIRELI	MUNICIPIO DE UBATUBA	UBATUBA SP		1650	10,3200	0,0000	N/A	10,8827

Fale Conosco: (61) 3315-3990 bps@saude.gov.br  
(61) 3315-3991 www.saude.gov/banco



Ministério da  
Saúde



Ministerio da Saúde  
Secretaria Executiva  
Departamento de Economia da Saúde, Investimentos e Desenvolvimento  
Coordenação Geral de Economia da Saúde

**BPS - Banco de Preços em Saúde**

Segunda-feira 12 Dezembro 2022 09:51

GERAL

Usuário: Ana CARla Schutz Coloneti

BPS

DADOS DO ITEM				DADOS DA COMPRA				DADOS DO FABRICANTE/FORNECEDOR		DADOS DA INSTITUIÇÃO			VALORES				
CÓDIGO BR	DESCRIÇÃO CATMAT	UNIDADE DE FORNECIMENTO	GENÉRICO	DATA COMPRA	MODALIDADE DA COMPRA	DATA INSERÇÃO	TIPO COMPRA	FABRICANTE	FORNECEDOR	NOME DA INSTITUIÇÃO	MUNICÍPIO	UF	QTD ITENS COMPRADOS	PREÇO UNITÁRIO	CMED - PREÇO REGULADO	COMPETÊNCIA CMED	MÉDIA PONDERADA
BR04079 61	ALGODÃO, TIPO:HIDRÓFILO, APRESENTAÇÃO:EM ROLETE, MATERIAL:ALVEJADO, PURIFICADO, ISENTO DE IMPUREZAS, ESTERILIDADE:NÃO	EMBALAGEM 500,00 G	Não	23/03/2022	Pregão	23/05/2022	A	TECELAGEM MINASREY LTDA	GREEN FARMACEUTICA LTDA - ME	MUNICIPIO DE PALOTINA	PALOTINA	PR	360	10,4000	0,0000	N/A	10,8827
BR04079 61	ALGODÃO, TIPO:HIDRÓFILO, APRESENTAÇÃO:EM ROLETE, MATERIAL:ALVEJADO, PURIFICADO, ISENTO DE IMPUREZAS, ESTERILIDADE:NÃO	EMBALAGEM 500,00 G	Não	20/08/2021	Pregão	07/06/2022	A	MEDI HOUSE IND E COM DE PRODUTOS CIRURGICOS LTDA	CIRURGICA PLENA PRODUTOS HOSPITALARES - EIRELI	MUNICIPIO DE MARIALVA	MARIALVA	PR	400	10,5500	0,0000	N/A	10,8827
BR04079 61	ALGODÃO, TIPO:HIDRÓFILO, APRESENTAÇÃO:EM ROLETE, MATERIAL:ALVEJADO, PURIFICADO, ISENTO DE IMPUREZAS, ESTERILIDADE:NÃO	EMBALAGEM 500,00 G	Não	09/03/2022	Pregão	18/07/2022	A	NEVOA PRODUTOS HIGIENICOS LTDA	CIRURGICA MONTEBELLO LTDA	CONSORCIO INTERMUNICIPA L DO VALE DO SAO FRANCISCO - CONIVALES	AMPARO DE SAO FRANCISCO	SE	26640	10,6000	0,0000	N/A	10,8827
BR04079 61	ALGODÃO, TIPO:HIDRÓFILO, APRESENTAÇÃO:EM ROLETE, MATERIAL:ALVEJADO, PURIFICADO, ISENTO DE IMPUREZAS, ESTERILIDADE:NÃO	PACOTE 100,00 UN	Não	05/01/2022	Pregão	23/08/2022	A	POLAR FIX INDUSTRIA E COMERCIO DE PRODUTOS HOSPITALARE S LTDA	ENDOMED COM E REP DE MEDICAMENTOS LTDA	FUNDO MUNICIPAL DE SAUDE DE JUNCO DO SERIDO-PB	JUNCO DO SERIDO	PB	100	10,6900	0,0000	N/A	2,4895

Fale Conosco: (61) 3315-3990 bps@saude.gov.br  
(61) 3315-3991 www.saude.gov/banco



Ministério da  
Saúde



Ministerio da Saúde  
Secretaria Executiva  
Departamento de Economia da Saúde, Investimentos e Desenvolvimento  
Coordenação Geral de Economia da Saúde

**BPS - Banco de Preços em Saúde**

Segunda-feira 12 Dezembro 2022 09:51

GERAL

Usuário: Ana CARla Schutz Coloneti

BPS

DADOS DO ITEM				DADOS DA COMPRA				DADOS DO FABRICANTE/FORNECEDOR		DADOS DA INSTITUIÇÃO			VALORES				
CÓDIGO BR	DESCRIÇÃO CATMAT	UNIDADE DE FORNECIMENTO	GENÉRICO	DATA COMPRA	MODALIDADE DA COMPRA	DATA INSERÇÃO	TIPO COMPRA	FABRICANTE	FORNECEDOR	NOME DA INSTITUIÇÃO	MUNICÍPIO	UF	QTD ITENS COMPRADOS	PREÇO UNITÁRIO	CMED - PREÇO REGULADO	COMPETÊNCIA CMED	MÉDIA PONDERADA
BR04079 61	ALGODÃO, TIPO:HIDRÓFILO, APRESENTAÇÃO:EM ROLETE, MATERIAL:ALVEJADO, PURIFICADO, ISENTO DE IMPUREZAS, ESTERILIDADE:NÃO	EMBALAGEM 500,00 G	Não	14/12/2021	Pregão	10/05/2022	A	CREMER S.A	H. F. E. COMERCIO DE MATERIAL MEDICO HOSPITALAR LTDA	FUNDO MUNICIPAL DE SAUDE	RANCHO ALEGRE D'OESTE	PR	50	10,7900	0,0000	N/A	10,8827
BR04079 61	ALGODÃO, TIPO:HIDRÓFILO, APRESENTAÇÃO:EM ROLETE, MATERIAL:ALVEJADO, PURIFICADO, ISENTO DE IMPUREZAS, ESTERILIDADE:NÃO	EMBALAGEM 500,00 G	Não	23/02/2022	Pregão	29/11/2022	A	NEVOA PRODUTOS HIGIENICOS LTDA	CIRURGICA OLIMPIO - EIRELI - EPP	FUNDO MUNICIPAL DE SAUDE DE MONCOES	MONCOES	SP	75	10,8000	0,0000	N/A	10,8827
BR04079 61	ALGODÃO, TIPO:HIDRÓFILO, APRESENTAÇÃO:EM ROLETE, MATERIAL:ALVEJADO, PURIFICADO, ISENTO DE IMPUREZAS, ESTERILIDADE:NÃO	EMBALAGEM 500,00 G	Não	24/11/2021	Pregão	12/07/2022	A	MED SUPPLY PRODUTOS MEDICOS LTDA	CWBCARE PRODUTOS MEDICO HOSPITALARES LTDA	MUNICIPIO DE LUPIONOPOLIS	LUPIONOPOLIS	PR	300	10,8000	0,0000	N/A	10,8827
BR04079 61	ALGODÃO, TIPO:HIDRÓFILO, APRESENTAÇÃO:EM ROLETE, MATERIAL:ALVEJADO, PURIFICADO, ISENTO DE IMPUREZAS, ESTERILIDADE:NÃO	EMBALAGEM 500,00 G	Não	16/08/2021	Pregão	06/07/2022	A	MEDI HOUSE IND E COM DE PRODUTOS CIRURGICOS LTDA	CIRURGICA PLENA PRODUTOS HOSPITALARES - EIRELI	FUNDO MUNICIPAL DE SAUDE DE PIRAQUARA	PIRAQUARA	PR	1070	10,9500	0,0000	N/A	10,8827

Fale Conosco: (61) 3315-3990 bps@saude.gov.br  
(61) 3315-3991 www.saude.gov/banco



Ministério da  
Saúde





Ministerio da Saúde  
Secretaria Executiva  
Departamento de Economia da Saúde, Investimentos e Desenvolvimento  
Coordenação Geral de Economia da Saúde

**BPS - Banco de Preços em Saúde**

Segunda-feira 12 Dezembro 2022 09:51

GERAL

Usuário: Ana CARla Schutz Coloneti

BPS

DADOS DO ITEM				DADOS DA COMPRA				DADOS DO FABRICANTE/FORNECEDOR		DADOS DA INSTITUIÇÃO			VALORES				
CÓDIGO BR	DESCRIÇÃO CATMAT	UNIDADE DE FORNECIMENTO	GENÉRICO	DATA COMPRA	MODALIDADE DA COMPRA	DATA INSERÇÃO	TIPO COMPRA	FABRICANTE	FORNECEDOR	NOME DA INSTITUIÇÃO	MUNICÍPIO	UF	QTD ITENS COMPRADOS	PREÇO UNITÁRIO	CMED - PREÇO REGULADO	COMPETÊNCIA CMED	MÉDIA PONDERADA
BR04079 61	ALGODÃO, TIPO:HIDRÓFILO, APRESENTAÇÃO:EM ROLETE, MATERIAL:ALVEJADO, PURIFICADO, ISENTO DE IMPUREZAS, ESTERILIDADE:NÃO	EMBALAGEM 500,00 G	Não	23/05/2022	Pregão	27/06/2022	A	NEVOA PRODUTOS HIGIENICOS LTDA	LINE BRASIL INDUSTRIA COMERCIO E DISTRIBUICAO DE PRODUTOS PARA SAUDE E AMBIENTES CONTROLADOS EIRELI	FUNDO MUNICIPAL DE SAUDE	IRATI	PR	2500	11,1800	0,0000	N/A	10,8827
BR04079 61	ALGODÃO, TIPO:HIDRÓFILO, APRESENTAÇÃO:EM ROLETE, MATERIAL:ALVEJADO, PURIFICADO, ISENTO DE IMPUREZAS, ESTERILIDADE:NÃO	EMBALAGEM 500,00 G	Não	25/06/2021	Pregão	08/10/2021	A	L H INDUSTRIA TEXTIL LTDA	CMH - CENTRAL DE MEDICAMENTOS HOSPITALARES - EIRELI - ME	MUNICIPIO DE MARIA HELENA	MARIA HELENA	PR	10	11,9900	0,0000	N/A	10,8827
BR04079 61	ALGODÃO, TIPO:HIDRÓFILO, APRESENTAÇÃO:EM ROLETE, MATERIAL:ALVEJADO, PURIFICADO, ISENTO DE IMPUREZAS, ESTERILIDADE:NÃO	EMBALAGEM 500,00 G	Não	16/05/2022	Pregão	07/06/2022	A	NEVOA PRODUTOS HIGIENICOS LTDA	VIA MEDICAMENTOS COMERCIO E CONSULTORIA EM SAUDE LTDA	FUNDO MUNICIPAL DE SAUDE DE JUAZEIRO DO NORTE	JUAZEIRO DO NORTE	CE	8000	12,0000	0,0000	N/A	10,8827
BR04079 61	ALGODÃO, TIPO:HIDRÓFILO, APRESENTAÇÃO:EM ROLETE, MATERIAL:ALVEJADO, PURIFICADO, ISENTO DE IMPUREZAS,	EMBALAGEM 500,00 G	Não	24/03/2022	Pregão	06/04/2022	A	ERS INDUSTRIA E COMERCIO DE PRODUTOS DE HIGIENE E LIMPEZA LTDA	SAO MARCOS DISTRIBUIDORA DE MEDICAMENTOS, EQUIPAMENTOS E MATERIAL HOSPITALARES E	MUNICIPIO DE SEBASTIAO LEAL - SECRETARIA DE SAUDE	SEBASTIAO LEAL	PI	240	12,0300	0,0000	N/A	10,8827

Fale Conosco: (61) 3315-3990 bps@saude.gov.br  
(61) 3315-3991 www.saude.gov/banco



Ministério da  
Saúde



Ministerio da Saúde  
Secretaria Executiva  
Departamento de Economia da Saúde, Investimentos e Desenvolvimento  
Coordenação Geral de Economia da Saúde  
**BPS - Banco de Preços em Saúde**

Segunda-feira 12 Dezembro 2022 09:51

GERAL

Usuário: Ana CARla Schutz Coloneti

BPS

DADOS DO ITEM				DADOS DA COMPRA				DADOS DO FABRICANTE/FORNECEDOR		DADOS DA INSTITUIÇÃO			VALORES				
CÓDIGO BR	DESCRIÇÃO CATMAT	UNIDADE DE FORNECIMENTO	GENÉRICO	DATA COMPRA	MODALIDADE DA COMPRA	DATA INSERÇÃO	TIPO COMPRA	FABRICANTE	FORNECEDOR	NOME DA INSTITUIÇÃO	MUNICÍPIO	UF	QTD ITENS COMPRADOS	PREÇO UNITÁRIO	CMED - PREÇO REGULADO	COMPETÊNCIA CMED	MÉDIA PONDERADA
BR04079 61	ESTÉRIL	EMBALAGEM 500,00 G	Não	24/03/2022	Pregão	06/04/2022	A	ERS INDUSTRIA E COMERCIO DE PRODUTOS DE HIGIENE E LIMPEZA LTDA	ODONTOLOGICOS LTDA	MUNICIPIO DE SEBASTIAO LEAL - SECRETARIA DE SAUDE	SEBASTIAO LEAL	PI	240	12,0300	0,0000	N/A	10,8827
BR04079 61	ALGODÃO, TIPO:HIDRÓFILO, APRESENTAÇÃO:EM ROLETE, MATERIAL:ALVEJADO, PURIFICADO, ISENTO DE IMPUREZAS, ESTERILIDADE:NÃO	EMBALAGEM 500,00 G	Não	09/05/2022	Pregão	08/06/2022	A	ERS INDUSTRIA E COMERCIO DE PRODUTOS DE HIGIENE E LIMPEZA LTDA - EPP	VALE COMERCIO DE PRODUTOS MEDICOS E HOSPITALARES - EIRELI	FUNDO MUNICIPAL DE SAUDE DO MUNICIPIO DE GOIOERE	GOIOERE	PR	400	12,5900	0,0000	N/A	10,8827
BR04079 61	ALGODÃO, TIPO:HIDRÓFILO, APRESENTAÇÃO:EM ROLETE, MATERIAL:ALVEJADO, PURIFICADO, ISENTO DE IMPUREZAS, ESTERILIDADE:NÃO	EMBALAGEM 500,00 G	Não	02/05/2022	Pregão	07/05/2022	A	CREMER S.A	UNIVERSAL PRODUTOS HOSPITALARES LTDA - ME	FUNDAÇÃO SERVICOS DE SAUDE DE MATO GROSSO DO SUL-SAUDE-MS	CAMPO GRANDE	MS	800	13,5000	0,0000	N/A	10,8827
BR04079 61	ALGODÃO, TIPO:HIDRÓFILO, APRESENTAÇÃO:EM ROLETE, MATERIAL:ALVEJADO, PURIFICADO, ISENTO DE IMPUREZAS, ESTERILIDADE:NÃO	EMBALAGEM 500,00 G	Não	10/06/2022	Pregão	10/11/2022	A	ERS INDUSTRIA E COMERCIO DE PRODUTOS DE HIGIENE E LIMPEZA LTDA - EPP	PDL NETO COMERCIO ATACADISTA DE MEDICAMENTOS EIRELI	FUNDO MUNICIPAL DE SAUDE	NOVO REPARTIMEN PATO		1464	13,8700	0,0000	N/A	10,8827

Fale Conosco: (61) 3315-3990 bps@saude.gov.br  
(61) 3315-3991 www.saude.gov/banco



Ministerio da Saúde



Ministerio da Saúde  
Secretaria Executiva  
Departamento de Economia da Saúde, Investimentos e Desenvolvimento  
Coordenação Geral de Economia da Saúde

**BPS - Banco de Preços em Saúde**

Segunda-feira 12 Dezembro 2022 09:51

GERAL

Usuário: Ana CARla Schutz Coloneti

BPS

DADOS DO ITEM				DADOS DA COMPRA				DADOS DO FABRICANTE/FORNECEDOR		DADOS DA INSTITUIÇÃO			VALORES				
CÓDIGO BR	DESCRIÇÃO CATMAT	UNIDADE DE FORNECIMENTO	GENÉRICO	DATA COMPRA	MODALIDADE DA COMPRA	DATA INSERÇÃO	TIPO COMPRA	FABRICANTE	FORNECEDOR	NOME DA INSTITUIÇÃO	MUNICÍPIO	UF	QTD ITENS COMPRADOS	PREÇO UNITÁRIO	CMED - PREÇO REGULADO	COMPETÊNCIA CMED	MÉDIA PONDERADA
BR04079 61	ALGODÃO, TIPO:HIDRÓFILO, APRESENTAÇÃO:EM ROLETE, MATERIAL:ALVEJADO, PURIFICADO, ISENTO DE IMPUREZAS, ESTERILIDADE:NÃO	EMBALAGEM 500,00 G	Não	25/03/2022	Pregão	23/08/2022	A	NEVOA PRODUTOS HIGIENICOS LTDA	ESSENCIA HOSPITALAR EIRELI	CONSORCIO INTERMUNICIPA L DO SUL DO ESTADO DE ALAGOAS - CONISUL	PENEDO	AL	74944	14,9900	0,0000	N/A	10,8827
BR04079 61	ALGODÃO, TIPO:HIDRÓFILO, APRESENTAÇÃO:EM ROLETE, MATERIAL:ALVEJADO, PURIFICADO, ISENTO DE IMPUREZAS, ESTERILIDADE:NÃO	EMBALAGEM 500,00 G	Não	11/02/2022	Pregão	01/06/2022	A	MED SHARP INDUSTRIA E COMERCIO DE PRODUTOS HOSPITALARE S LTDA - ME	EXEMPLARMED COMERCIO DE PRODUTOS HOSPITALARES LTDA - ME	SECRETARIA MUNICIPAL DE SAUDE E SANEAMENTO	VERA MENDES	PI	300	15,0900	0,0000	N/A	10,8827
BR04079 61	ALGODÃO, TIPO:HIDRÓFILO, APRESENTAÇÃO:EM ROLETE, MATERIAL:ALVEJADO, PURIFICADO, ISENTO DE IMPUREZAS, ESTERILIDADE:NÃO	EMBALAGEM 500,00 G	Não	22/07/2022	Pregão	02/08/2022	A	TECELAGEM MINASREY LTDA	H. F. E. COMERCIO DE MATERIAL MEDICO HOSPITALAR LTDA	MUNICIPIO DE MARIA HELENA	MARIA HELENA	PR	50	20,5700	0,0000	N/A	10,8827
BR04079 61	ALGODÃO, TIPO:HIDRÓFILO, APRESENTAÇÃO:EM ROLETE, MATERIAL:ALVEJADO, PURIFICADO, ISENTO DE IMPUREZAS, ESTERILIDADE:NÃO	PACOTE 100,00 UN	Não	19/07/2021	Pregão	10/08/2021	A	ORLANDO ANTONIO BUSSIOLI - EPP	IMPERIO MEDICAMENTOS E MATERIAL HOSPITALARES LTDA	MUNICIPIO DE ARRAIAL - SECRETARIA DE SAUDE E SANEAMENTO	ARRAIAL	PI	228	114,0000	0,0000	N/A	2,4895

Fale Conosco: (61) 3315-3990 bps@saude.gov.br  
(61) 3315-3991 www.saude.gov/banco



Ministério da  
Saúde



Ministerio da Saúde  
 Secretaria Execultiva  
 Departamento de Economia da Saúde, Investimentos e Desenvolvimento  
 Coordenação Geral de Economia da Saúde

**BPS - Banco de Preços em Saúde**

Segunda-feira 12 Dezembro 2022 09:51

GERAL

Usuário: Ana CArla Schutz Coloneti

BPS

DADOS DO ITEM				DADOS DA COMPRA				DADOS DO FABRICANTE/FORNECEDOR		DADOS DA INSTITUIÇÃO			VALORES				
CÓDIGO BR	DESCRIÇÃO CATMAT	UNIDADE DE FORNECIMENTO	GENÉRICO	DATA COMPRA	MODALIDADE DA COMPRA	DATA INSERÇÃO	TIPO COMPRA	FABRICANTE	FORNECEDOR	NOME DA INSTITUIÇÃO	MUNICÍPIO	UF	QTD ITENS COMPRADOS	PREÇO UNITÁRIO	CMED - PREÇO REGULADO	COMPETÊNCIA CMED	MÉDIA PONDERADA

### Observações

#### "Média Ponderada"

Emprega a média simples e o desvio-padrão dos preços unitários para desconsiderar os registros com preços unitários menores que a subtração do primeiro pelo segundo e maiores que a soma de ambos. Dos registros restantes, apura-se o quociente do valor total das transações pela quantidade total vendida. Ref.: Estatística para Economistas - 3ª Edição. Rodolfo Hoffmann - Pag. 39. Estes registros com preços unitários extremos são, em muitos casos, resultado de erros de especificação ou de digitação e, portanto, esta seleção homogênea e aumenta a consistência desta medida representativa."

Fale Conosco: (61) 3315-3990 bps@saude.gov.br  
 (61) 3315-3991 www.saude.gov/banco



Ministério da Saúde



Ministerio da Saúde  
Secretaria Executiva  
Departamento de Economia da Saúde, Investimentos e Desenvolvimento  
Coordenação Geral de Economia da Saúde

**BPS - Banco de Preços em Saúde**

Segunda-feira 12 Dezembro 2022 11:27

GERAL

Usuário: Ana CARla Schutz Coloneti

**ITENS**

Código BR: 0432750

Descrição CATMAT: LIDOCAÍNA CLORIDRATO, COMPOSIÇÃO:ASSOCIADA COM NOREPINEFRINA, CONCENTRAÇÃO:3% + 1:50.000, FORMA FARMACEUTICA:SOLUÇÃO INJETÁVEL

**PERÍODO**

Data da Compra: 12/06/2021 à 12/12/2022

**BPS**

DADOS DO ITEM				DADOS DA COMPRA				DADOS DO FABRICANTE/FORNECEDOR		DADOS DA INSTITUIÇÃO			VALORES				
CÓDIGO BR	DESCRIÇÃO CATMAT	UNIDADE DE FORNECIMENTO	GENÉRICO	DATA COMPRA	MODALIDADE DA COMPRA	DATA INSERÇÃO	TIPO COMPRA	FABRICANTE	FORNECEDOR	NOME DA INSTITUIÇÃO	MUNICÍPIO	UF	QTD ITENS COMPRADOS	PREÇO UNITÁRIO	CMED - PREÇO REGULADO	COMPETÊNCIA CMED	MÉDIA PONDERADA
BR0432750	LIDOCAÍNA CLORIDRATO, COMPOSIÇÃO:ASSOCIADA COM NOREPINEFRINA, CONCENTRAÇÃO:3% + 1:50.000, FORMA FARMACEUTICA:SOLUÇÃO INJETÁVEL	TUBETE 1,80 ML	Não	22/07/2022	Pregão	26/08/2022	A	DLA PHARMACEUTICAL LTDA	HORTOPLUS PRODUTOS ODONTOLÓGICO SE HOSPITALARES LTDA - ME	FUNDO MUNICIPAL DE SAUDE	IRATI	PR	3000	1,0000	0,0000	N/A	65,4890
BR0432750	LIDOCAÍNA CLORIDRATO, COMPOSIÇÃO:ASSOCIADA COM NOREPINEFRINA, CONCENTRAÇÃO:3% + 1:50.000, FORMA FARMACEUTICA:SOLUÇÃO INJETÁVEL	TUBETE 1,80 ML	Não	09/09/2021	Pregão	09/11/2021	A	DLA PHARMACEUTICAL LTDA	ODONTOMEDI - PRODUTOS ODONTOLÓGICO SE HOSPITALARES LTDA - EPP	FUNDO MUNICIPAL DE SAUDE	CAPANEMA	PR	5000	1,2600	0,0000	N/A	65,4890
BR0432750	LIDOCAÍNA CLORIDRATO, COMPOSIÇÃO:ASSOCIADA COM NOREPINEFRINA, CONCENTRAÇÃO:3% + 1:50.000, FORMA FARMACEUTICA:SOLUÇÃO INJETÁVEL	TUBETE 1,80 ML	Não	04/07/2022	Pregão	05/09/2022	A	DLA PHARMACEUTICAL LTDA	ALTERMED MATERIAL MEDICO HOSPITALAR LTDA	MUNICIPIO DE ESTEIO	ESTEIO	RS	400	1,6142	0,0000	N/A	65,4890

Fale Conosco: (61) 3315-3990 bps@saude.gov.br  
(61) 3315-3991 www.saude.gov/banco



Ministério da Saúde



Ministerio da Saúde  
Secretaria Executiva  
Departamento de Economia da Saúde, Investimentos e Desenvolvimento  
Coordenação Geral de Economia da Saúde

**BPS - Banco de Preços em Saúde**

Segunda-feira 12 Dezembro 2022 11:27

GERAL

Usuário: Ana CARla Schutz Coloneti

BPS

DADOS DO ITEM				DADOS DA COMPRA				DADOS DO FABRICANTE/FORNECEDOR		DADOS DA INSTITUIÇÃO			VALORES				
CÓDIGO BR	DESCRIÇÃO CATMAT	UNIDADE DE FORNECIMENTO	GENÉRICO	DATA COMPRA	MODALIDADE DA COMPRA	DATA INSERÇÃO	TIPO COMPRA	FABRICANTE	FORNECEDOR	NOME DA INSTITUIÇÃO	MUNICÍPIO	UF	QTD ITENS COMPRADOS	PREÇO UNITÁRIO	CMED - PREÇO REGULADO	COMPETÊNCIA CMED	MÉDIA PONDERADA
BR0432750	LIDOCAÍNA CLORIDRATO, COMPOSIÇÃO:ASSOCIADA COM NOREPINEFRINA, CONCENTRAÇÃO:3% + 1:50.000, FORMA FARMACEUTICA:SOLUÇÃO INJETÁVEL	TUBETE 1,80 ML	Não	02/06/2022	Pregão	14/09/2022	A	DLA PHARMACEUTICAL LTDA	POSSATTO & MARCELLO LTDA - ME	AUTARQUIA MUNICIPAL DE SAUDE DE APUCARANA A M S	APUCARANA	PR	700	64,3300	0,0000	N/A	65,4890
BR0432750	LIDOCAÍNA CLORIDRATO, COMPOSIÇÃO:ASSOCIADA COM NOREPINEFRINA, CONCENTRAÇÃO:3% + 1:50.000, FORMA FARMACEUTICA:SOLUÇÃO INJETÁVEL	TUBETE 1,80 ML	Não	01/09/2022	Pregão	23/09/2022	A	DLA PHARMACEUTICAL LTDA	DENTAL PRIME - PRODUTOS ODONTOLOGICOS MEDICOS HOSPITALARES - EIRELI - ME	FUNDO MUNICIPAL DE SAUDE	MARECHAL CANDIDO RONDON	PR	180	66,9500	0,0000	N/A	65,4890
BR0432750	LIDOCAÍNA CLORIDRATO, COMPOSIÇÃO:ASSOCIADA COM NOREPINEFRINA, CONCENTRAÇÃO:3% + 1:50.000, FORMA FARMACEUTICA:SOLUÇÃO INJETÁVEL	TUBETE 1,80 ML	Não	02/09/2022	Pregão	27/09/2022	A	DLA PHARMACEUTICAL LTDA	DENTAL PRIME - PRODUTOS ODONTOLOGICOS MEDICOS HOSPITALARES - EIRELI - ME	FUNDO MUNICIPAL DE SAUDE	MARECHAL CANDIDO RONDON	PR	180	66,9500	0,0000	N/A	65,4890
BR0432750	LIDOCAÍNA CLORIDRATO, COMPOSIÇÃO:ASSOCIADA COM NOREPINEFRINA, CONCENTRAÇÃO:3% + 1:50.000, FORMA FARMACEUTICA:SOLUÇÃO INJETÁVEL	TUBETE 1,80 ML	Não	14/06/2021	Pregão	25/04/2022	A	ANGELUS INDUSTRIA DE PRODUTOS ODONTOLOGICOS S/A	BB MEDICA HOSPITALAR LTDA	MUNICIPIO DE AMARAJI	AMARAJI	PE	30	75,0000	0,0000	N/A	65,4890

Fale Conosco: (61) 3315-3990 bps@saude.gov.br  
(61) 3315-3991 www.saude.gov/banco



Ministério da Saúde



Ministerio da Saúde  
Secretaria Execultiva  
Departamento de Economia da Saúde, Investimentos e Desenvolvimento  
Coordenação Geral de Economia da Saúde

**BPS - Banco de Preços em Saúde**

Segunda-feira 12 Dezembro 2022 11:27

GERAL

Usuário: Ana CArla Schutz Coloneti

BPS

DADOS DO ITEM				DADOS DA COMPRA				DADOS DO FABRICANTE/FORNECEDOR		DADOS DA INSTITUIÇÃO			VALORES				
CÓDIGO BR	DESCRIÇÃO CATMAT	UNIDADE DE FORNECIMENTO	GENÉRICO	DATA COMPRA	MODALIDADE DA COMPRA	DATA INSERÇÃO	TIPO COMPRA	FABRICANTE	FORNECEDOR	NOME DA INSTITUIÇÃO	MUNICÍPIO	UF	QTD ITENS COMPRADOS	PREÇO UNITÁRIO	CMED - PREÇO REGULADO	COMPETÊNCIA CMED	MÉDIA PONDERADA

### Observações

#### "Média Ponderada"

Emprega a média simples e o desvio-padrão dos preços unitários para desconsiderar os registros com preços unitários menores que a subtração do primeiro pelo segundo e maiores que a soma de ambos. Dos registros restantes, apura-se o quociente do valor total das transações pela quantidade total vendida. Ref.: Estatística para Economistas - 3ª Edição. Rodolfo Hoffmann - Pag. 39. Estes registros com preços unitários extremos são, em muitos casos, resultado de erros de especificação ou de digitação e, portanto, esta seleção homogênea e aumenta a consistência desta medida representativa."

Fale Conosco: (61) 3315-3990 bps@saude.gov.br  
(61) 3315-3991 www.saude.gov/banco



Ministério da Saúde



Ministerio da Saúde  
Secretaria Executiva  
Departamento de Economia da Saúde, Investimentos e Desenvolvimento  
Coordenação Geral de Economia da Saúde

**BPS - Banco de Preços em Saúde**

Segunda-feira 12 Dezembro 2022 13:48

GERAL

Usuário: Ana CARla Schutz Coloneti

**ITENS**

Código BR: 0269843

Descrição CATMAT: LIDOCAÍNA CLORIDRATO, DOSAGEM:2%, APRESENTAÇÃO:INJETÁVEL

**PERÍODO**

Data da Compra: 12/06/2021 à 12/12/2022

**BPS**

DADOS DO ITEM				DADOS DA COMPRA				DADOS DO FABRICANTE/FORNECEDOR		DADOS DA INSTITUIÇÃO			VALORES				
CÓDIGO BR	DESCRIÇÃO CATMAT	UNIDADE DE FORNECIMENTO	GENÉRICO	DATA COMPRA	MODALIDADE DA COMPRA	DATA INSERÇÃO	TIPO COMPRA	FABRICANTE	FORNECEDOR	NOME DA INSTITUIÇÃO	MUNICÍPIO	UF	QTD ITENS COMPRADOS	PREÇO UNITÁRIO	CMED - PREÇO REGULADO	COMPETÊNCIA CMED	MÉDIA PONDERADA
BR0269843	LIDOCAÍNA CLORIDRATO, DOSAGEM:2%, APRESENTAÇÃO:INJETÁVEL	FRASCO 20,00 ML	Não	20/05/2022	Pregão	08/08/2022	A	HIPOLABOR FARMACEUTICA LTDA	R S LOBATO NETO EIRELI	FUNDO MUNICIPAL DE SAUDE DE OURILANDIA DO NORTE	OURILANDIA DO NORTE	PA	2500	0,8700	0,0000	N/A	3,9319
BR0269843	LIDOCAÍNA CLORIDRATO, DOSAGEM:2%, APRESENTAÇÃO:INJETÁVEL	FRASCO 20,00 ML	Sim	02/09/2021	Pregão	05/10/2021	A	HYPOFARMA INSTITUTO DE HYPODERMIA E FARMACIA LTDA	GHOLDMED DISTRIBUIDORA DE PRODUTOS HOSPITALARES - EIRELI	MUNICIPIO DE PATO BRAGADO	PATO BRAGADO	PR	200	1,0120	4,9920	11/2022	3,9319
BR0269843	LIDOCAÍNA CLORIDRATO, DOSAGEM:2%, APRESENTAÇÃO:INJETÁVEL	AMPOLA 5,00 ML	Não	04/11/2021	Pregão	03/08/2022	A	HYPOFARMA INSTITUTO DE HYPODERMIA E FARMACIA LTDA	RIO FARMA DISTRIBUIDORA DE MEDICAMENTOS EIRELI	MUNICIPIO DE ITAI	ITAI	SP	1000	1,3200	1,5016	11/2022	2,2196
BR0269843	LIDOCAÍNA CLORIDRATO, DOSAGEM:2%, APRESENTAÇÃO:INJETÁVEL	AMPOLA 5,00 ML	Não	25/06/2021	Pregão	24/03/2022	A	HYPOFARMA INSTITUTO DE HYPODERMIA E FARMACIA LTDA	COMERCIAL CIRURGICA RIOCLARENSE LTDA	MUNICIPIO DE MONTE ALTO	MONTE ALTO	SP	3000	1,3300	1,5016	11/2022	2,2196

Fale Conosco: (61) 3315-3990 bps@saude.gov.br  
(61) 3315-3991 www.saude.gov/banco



Ministério da Saúde





Ministerio da Saúde  
Secretaria Executiva  
Departamento de Economia da Saúde, Investimentos e Desenvolvimento  
Coordenação Geral de Economia da Saúde

**BPS - Banco de Preços em Saúde**

Segunda-feira 12 Dezembro 2022 13:48

GERAL

Usuário: Ana CARla Schutz Coloneti

BPS

DADOS DO ITEM				DADOS DA COMPRA				DADOS DO FABRICANTE/FORNECEDOR		DADOS DA INSTITUIÇÃO			VALORES				
CÓDIGO BR	DESCRIÇÃO CATMAT	UNIDADE DE FORNECIMENTO	GENÉRICO	DATA COMPRA	MODALIDADE DA COMPRA	DATA INSERÇÃO	TIPO COMPRA	FABRICANTE	FORNECEDOR	NOME DA INSTITUIÇÃO	MUNICÍPIO	UF	QTD ITENS COMPRADOS	PREÇO UNITÁRIO	CMED - PREÇO REGULADO	COMPETÊNCIA CMED	MÉDIA PONDERADA
BR02698 43	LIDOCAÍNA CLORIDRATO, DOSAGEM:2%, APRESENTAÇÃO:INJETÁV EL	AMPOLA 5,00 ML	Não	29/04/2022	Pregão	25/07/2022	A	HYPOFARMA INSTITUTO DE HYPODERMIA E FARMACIA LTDA	SOMA/SP PRODUTOS HOSPITALARES LTDA	MUNICIPIO DE MONTE ALTO	MONTE ALTO SP		4000	1,3500	1,5016	11/2022	2,2196
BR02698 43	LIDOCAÍNA CLORIDRATO, DOSAGEM:2%, APRESENTAÇÃO:INJETÁV EL	AMPOLA 5,00 ML	Não	06/06/2022	Pregão	01/07/2022	A	HYPOFARMA INSTITUTO DE HYPODERMIA E FARMACIA LTDA	SUPERMEDICA DISTRIBUIDORA HOSPITALAR EIRELI - ME	FUNDAÇÃO ESTATAL DE ATENÇÃO ESPECIALIZADA EM SAÚDE DE CURITIBA (FEAES -	CURITIBA	PR	2000	1,4835	1,5016	11/2022	2,2196
BR02698 43	LIDOCAÍNA CLORIDRATO, DOSAGEM:2%, APRESENTAÇÃO:INJETÁV EL	AMPOLA 5,00 ML	Não	02/06/2022	Pregão	15/08/2022	A	HYPOFARMA INSTITUTO DE HYPODERMIA E FARMACIA LTDA	SOMA/PR COMERCIO DE PRODUTOS HOSPITALARES LTDA	MUNICIPIO DA LAPA	LAPA	PR	900	1,4900	1,5016	11/2022	2,2196
BR02698 43	LIDOCAÍNA CLORIDRATO, DOSAGEM:2%, APRESENTAÇÃO:INJETÁV EL	AMPOLA 5,00 ML	Não	22/08/2022	Pregão	21/09/2022	A	HYPOFARMA INSTITUTO DE HYPODERMIA E FARMACIA LTDA	W D DISTRIBUIDORA E COMERCIO ATACADISTA DE MEDICAMENTOS EIRELI	SECRETARIA DE SAÚDE	RECIFE	PE	2550	1,5000	1,5016	11/2022	2,2196
BR02698 43	LIDOCAÍNA CLORIDRATO, DOSAGEM:2%, APRESENTAÇÃO:INJETÁV EL	AMPOLA 5,00 ML	Sim	18/08/2022	Pregão	21/10/2022	A	HYPOFARMA INSTITUTO DE HYPODERMIA E FARMACIA LTDA	CIRURGICA BRASIL DISTRIBUIDORA DE MEDICAMENTOS LTDA	FUNDO MUNICIPAL DE SAÚDE	IPOJUCA	PE	2700	1,6000	2,4249	11/2022	2,2196

Fale Conosco: (61) 3315-3990 bps@saude.gov.br  
(61) 3315-3991 www.saude.gov/banco



Ministério da  
Saúde



Ministerio da Saúde  
Secretaria Executiva  
Departamento de Economia da Saúde, Investimentos e Desenvolvimento  
Coordenação Geral de Economia da Saúde

**BPS - Banco de Preços em Saúde**

Segunda-feira 12 Dezembro 2022 13:48

GERAL

Usuário: Ana CARla Schutz Coloneti

BPS

DADOS DO ITEM				DADOS DA COMPRA				DADOS DO FABRICANTE/FORNECEDOR		DADOS DA INSTITUIÇÃO			VALORES				
CÓDIGO BR	DESCRIÇÃO CATMAT	UNIDADE DE FORNECIMENTO	GENÉRICO	DATA COMPRA	MODALIDADE DA COMPRA	DATA INSERÇÃO	TIPO COMPRA	FABRICANTE	FORNECEDOR	NOME DA INSTITUIÇÃO	MUNICÍPIO	UF	QTD ITENS COMPRADOS	PREÇO UNITÁRIO	CMED - PREÇO REGULADO	COMPETÊNCIA CMED	MÉDIA PONDERADA
BR02698 43	LIDOCAÍNA CLORIDRATO, DOSAGEM:2%, APRESENTAÇÃO:INJETÁV EL	TUBETE 1,80 ML	Não	29/03/2022	Pregão	10/05/2022	A	DLA PHARMACEUTI CAL LTDA	MEDICAL FARM NORTE COMERCIO LTDA	FUNDO MUNICIPAL DE SAUDE	URUPA	RO	100	1,7782	0,0000	N/A	3,8653
BR02698 43	LIDOCAÍNA CLORIDRATO, DOSAGEM:2%, APRESENTAÇÃO:INJETÁV EL	TUBETE 1,80 ML	Não	23/07/2021	Pregão	05/08/2021	A	CRISTALIA PRODUTOS QUIMICOS E FARMACEUTIC OS LTDA	CIRURGICA NOSSA SENHORA - EIRELI	MUNICIPIO DE CAMBE	CAMBE	PR	5000	1,8500	4,0000	11/2022	3,8653
BR02698 43	LIDOCAÍNA CLORIDRATO, DOSAGEM:2%, APRESENTAÇÃO:INJETÁV EL	FRASCO 20,00 ML	Sim	22/03/2022	Pregão	02/05/2022	A	HYPOFARMA INSTITUTO DE HYPODERMIA E FARMACIA LTDA	INOVACAO DISTRIBUIDORA HOSPITALAR LTDA	FUNDO MUNICIPAL DE SAUDE DE JUAZEIRO DO NORTE	JUAZEIRO DO NORTE	CE	1000	2,1600	4,9920	11/2022	3,9319
BR02698 43	LIDOCAÍNA CLORIDRATO, DOSAGEM:2%, APRESENTAÇÃO:INJETÁV EL	AMPOLA 5,00 ML	Não	12/07/2022	Pregão	20/09/2022	A	HYPOFARMA INSTITUTO DE HYPODERMIA E FARMACIA LTDA	PHARMAPLUS LTDA	SECRETARIA DA SAUDE DO ESTADO DO CEARA	FORTALEZA	CE	6077000	2,2000	1,5016	11/2022	2,2196
BR02698 43	LIDOCAÍNA CLORIDRATO, DOSAGEM:2%, APRESENTAÇÃO:INJETÁV EL	TUBETE 1,80 ML	Não	05/07/2021	Pregão	14/09/2021	A	CRISTALIA PRODUTOS QUIMICOS E FARMACEUTIC OS LTDA	ALTERMED MATERIAL MEDICO HOSPITALAR LTDA	CONSORCIO INTERMUNICIPA L DE SAUDE DO VALE DO RIO TAQUARI - CONSISA -VRT	LAJEADO	RS	5050	2,4020	4,0000	11/2022	3,8653

Fale Conosco: (61) 3315-3990 bps@saude.gov.br  
(61) 3315-3991 www.saude.gov/banco



Ministério da  
Saúde



Ministerio da Saúde  
Secretaria Executiva  
Departamento de Economia da Saúde, Investimentos e Desenvolvimento  
Coordenação Geral de Economia da Saúde

**BPS - Banco de Preços em Saúde**

Segunda-feira 12 Dezembro 2022 13:48

GERAL

Usuário: Ana CARla Schutz Coloneti

BPS

DADOS DO ITEM				DADOS DA COMPRA				DADOS DO FABRICANTE/FORNECEDOR		DADOS DA INSTITUIÇÃO			VALORES				
CÓDIGO BR	DESCRIÇÃO CATMAT	UNIDADE DE FORNECIMENTO	GENÉRICO	DATA COMPRA	MODALIDADE DA COMPRA	DATA INSERÇÃO	TIPO COMPRA	FABRICANTE	FORNECEDOR	NOME DA INSTITUIÇÃO	MUNICÍPIO	UF	QTD ITENS COMPRADOS	PREÇO UNITÁRIO	CMED - PREÇO REGULADO	COMPETÊNCIA CMED	MÉDIA PONDERADA
BR02698 43	LIDOCAÍNA CLORIDRATO, DOSAGEM:2%, APRESENTAÇÃO:INJETÁV EL	AMPOLA 5,00 ML	Sim	22/08/2022	Pregão	21/09/2022	A	HYPOFARMA INSTITUTO DE HYPODERMIA E FARMACIA LTDA	QUALIMMED - COMERCIO ATACADISTA DE MEDICAMENTOS E MATERIAIS HOSPITALARES LTDA	SECRETARIA DE SAUDE	RECIFE	PE	48450	2,4200	2,4249	11/2022	2,2196
BR02698 43	LIDOCAÍNA CLORIDRATO, DOSAGEM:2%, APRESENTAÇÃO:INJETÁV EL	FRASCO 20,00 ML	Sim	30/09/2021	Pregão	30/11/2021	A	HIPOLABOR FARMACEUTIC A LTDA	AGUIA DISTRIBUIDORA DE MEDICAMENTOS E SUPRIMENTOS - EIRELI - ME	FUNDO MUNICIPAL DE SAUDE	ICARAIMA	PR	1500	2,5200	10,0464	11/2022	3,9319
BR02698 43	LIDOCAÍNA CLORIDRATO, DOSAGEM:2%, APRESENTAÇÃO:INJETÁV EL	FRASCO 20,00 ML	Não	16/03/2022	Pregão	17/03/2022	A	HIPOLABOR FARMACEUTIC A LTDA	GUARIA COMERCIO E REPRESENTACA O DE PRODUTOS HOSPITALARES EIRELI	MUNICIPIO DE CORUMBA	CORUMBA	MS	20000	2,6400	0,0000	N/A	3,9319
BR02698 43	LIDOCAÍNA CLORIDRATO, DOSAGEM:2%, APRESENTAÇÃO:INJETÁV EL	AMPOLA 5,00 ML	Não	19/08/2022	Pregão	02/09/2022	A	HYPOFARMA INSTITUTO DE HYPODERMIA E FARMACIA LTDA	SOMA/PR COMERCIO DE PRODUTOS HOSPITALARES LTDA	FUNDO ESTADUAL DE SAUDE DO PARANA - FUNSAUDE	CURITIBA	PR	29182	2,7700	1,5016	11/2022	2,2196
BR02698 43	LIDOCAÍNA CLORIDRATO, DOSAGEM:2%, APRESENTAÇÃO:INJETÁV EL	FRASCO 20,00 ML	Sim	08/07/2021	Pregão	08/12/2021	A	HYPOFARMA INSTITUTO DE HYPODERMIA E FARMACIA LTDA	DISTRIMIX DISTRIBUIDORA DE MEDICAMENTOS LTDA	MUNICIPIO DE UBERLANDIA	UBERLANDIA	MG	20000	2,8300	4,9920	11/2022	3,9319

Fale Conosco: (61) 3315-3990 bps@saude.gov.br  
(61) 3315-3991 www.saude.gov/banco



Ministério da  
Saúde



Ministerio da Saúde  
Secretaria Executiva  
Departamento de Economia da Saúde, Investimentos e Desenvolvimento  
Coordenação Geral de Economia da Saúde  
**BPS - Banco de Preços em Saúde**

Segunda-feira 12 Dezembro 2022 13:48

GERAL

Usuário: Ana CARla Schutz Coloneti

BPS

DADOS DO ITEM				DADOS DA COMPRA				DADOS DO FABRICANTE/FORNECEDOR		DADOS DA INSTITUIÇÃO			VALORES				
CÓDIGO BR	DESCRIÇÃO CATMAT	UNIDADE DE FORNECIMENTO	GENÉRICO	DATA COMPRA	MODALIDADE DA COMPRA	DATA INSERÇÃO	TIPO COMPRA	FABRICANTE	FORNECEDOR	NOME DA INSTITUIÇÃO	MUNICÍPIO	UF	QTD ITENS COMPRADOS	PREÇO UNITÁRIO	CMED - PREÇO REGULADO	COMPETÊNCIA CMED	MÉDIA PONDERADA
BR02698 43	LIDOCAÍNA CLORIDRATO, DOSAGEM:2%, APRESENTAÇÃO:INJETÁV EL	FRASCO 20,00 ML	Sim	15/06/2021	Pregão	01/07/2021	A	HYPOFARMA INSTITUTO DE HYPODERMIA E FARMACIA LTDA	CMH - CENTRAL DE MEDICAMENTOS HOSPITALARES - EIRELI - ME	FUNDO MUNICIPAL DE SAUDE	CAMPO MOURAO	PR	1000	2,8500	4,9920	11/2022	3,9319
BR02698 43	LIDOCAÍNA CLORIDRATO, DOSAGEM:2%, APRESENTAÇÃO:INJETÁV EL	AMPOLA 5,00 ML	Não	15/06/2021	Pregão	20/07/2021	A	HYPOFARMA INSTITUTO DE HYPODERMIA E FARMACIA LTDA	SOMA/SC PRODUTOS HOSPITALARES LTDA	FUNDO MUNICIPAL DE SAUDE DE FLORIANOPOLI S	FLORIANOPO LIS	SC	3000	2,9400	1,4835	11/2022	2,2196
BR02698 43	LIDOCAÍNA CLORIDRATO, DOSAGEM:2%, APRESENTAÇÃO:INJETÁV EL	FRASCO 20,00 ML	Sim	21/07/2021	Pregão	27/09/2021	A	HYPOFARMA INSTITUTO DE HYPODERMIA E FARMACIA LTDA	DIMASTER - COMERCIO DE PRODUTOS HOSPITALARES LTDA	MUNICIPIO DE LINDOLFO COLLOR	LINDOLFO COLLOR	RS	200	2,9500	4,9920	11/2022	3,9319
BR02698 43	LIDOCAÍNA CLORIDRATO, DOSAGEM:2%, APRESENTAÇÃO:INJETÁV EL	FRASCO 20,00 ML	Sim	25/06/2021	Pregão	09/02/2022	A	HYPOFARMA INSTITUTO DE HYPODERMIA E FARMACIA LTDA	DIMEBRAS COMERCIAL HOSPITALAR LTDA	MUNICIPIO DE MONTE ALTO	MONTE ALTO	SP	100	2,9900	4,9920	11/2022	3,9319
BR02698 43	LIDOCAÍNA CLORIDRATO, DOSAGEM:2%, APRESENTAÇÃO:INJETÁV EL	FRASCO 20,00 ML	Sim	03/08/2021	Pregão	26/11/2021	A	HYPOFARMA INSTITUTO DE HYPODERMIA E FARMACIA LTDA	JFB DISTRIBUIDORA DE PRODUTOS FARMACEUTICOS E EQUIPAMENTOS HOSPITALARES	FUNDO MUNICIPAL DE SAUDE - MURITIBA	MURITIBA	BA	1500	2,9900	4,9920	11/2022	3,9319

Fale Conosco: (61) 3315-3990 bps@saude.gov.br  
(61) 3315-3991 www.saude.gov/banco



Ministério da  
Saúde



Ministerio da Saúde  
Secretaria Executiva  
Departamento de Economia da Saúde, Investimentos e Desenvolvimento  
Coordenação Geral de Economia da Saúde

**BPS - Banco de Preços em Saúde**

Segunda-feira 12 Dezembro 2022 13:48

GERAL

Usuário: Ana CARla Schutz Colonei

BPS

DADOS DO ITEM				DADOS DA COMPRA				DADOS DO FABRICANTE/FORNECEDOR		DADOS DA INSTITUIÇÃO			VALORES				
CÓDIGO BR	DESCRIÇÃO CATMAT	UNIDADE DE FORNECIMENTO	GENÉRICO	DATA COMPRA	MODALIDADE DA COMPRA	DATA INSERÇÃO	TIPO COMPRA	FABRICANTE	FORNECEDOR	NOME DA INSTITUIÇÃO	MUNICÍPIO	UF	QTD ITENS COMPRADOS	PREÇO UNITÁRIO	CMED - PREÇO REGULADO	COMPETÊNCIA CMED	MÉDIA PONDERADA
BR02698 43	LIDOCAÍNA CLORIDRATO, DOSAGEM:2%, APRESENTAÇÃO:INJETÁV EL	FRASCO 20,00 ML	Não	08/07/2021	Pregão	04/02/2022	A	CAMBER FARMACEUTIC A LTDA.	DISTRIBUIDORA DE MEDICAMENTOS SAUDE & VIDA LTDA - EPP	MUNICIPIO DE ALTO LONGA	ALTO LONGA	PI	200	2,9900	9,0100	11/2022	3,9319
BR02698 43	LIDOCAÍNA CLORIDRATO, DOSAGEM:2%, APRESENTAÇÃO:INJETÁV EL	FRASCO 20,00 ML	Sim	15/06/2021	Pregão	17/11/2021	A	HYPOFARMA INSTITUTO DE HYPODERMIA E FARMACIA LTDA	DISTRIBUIDORA DE MEDICAMENTOS BOEING - EIRELI	MUNICIPIO DE NOVA AMERICA DA COLINA	NOVA AMERICA DA COLINA	PR	200	2,9900	4,9920	11/2022	3,9319
BR02698 43	LIDOCAÍNA CLORIDRATO, DOSAGEM:2%, APRESENTAÇÃO:INJETÁV EL	AMPOLA 5,00 ML	Não	18/11/2022	Pregão	30/11/2022	A	CRISTALIA PRODUTOS QUIMICOS E FARMACEUTIC OS LTDA	CRISTALIA PRODUTOS QUIMICOS E FARMACEUTICOS LTDA	TOCANTINS SECRETARIA DE ESTADO DE SAUDE	PALMAS	TO	12480	3,0000	3,7307	11/2022	2,2196
BR02698 43	LIDOCAÍNA CLORIDRATO, DOSAGEM:2%, APRESENTAÇÃO:INJETÁV EL	FRASCO 20,00 ML	Não	15/06/2021	Pregão	27/08/2021	A	HIPOLABOR FARMACEUTIC A LTDA	INSTRUMED INSTRUMENTOS MEDICOS HOSPITALARES EIRELI	FUNDO MUNICIPAL DE SAUDE DE MARABA	MARABA	PA	200	3,0000	0,0000	N/A	3,9319
BR02698 43	LIDOCAÍNA CLORIDRATO, DOSAGEM:2%, APRESENTAÇÃO:INJETÁV EL	AMPOLA 5,00 ML	Não	28/07/2022	Pregão	21/10/2022	A	CRISTALIA PRODUTOS QUIMICOS E FARMACEUTIC OS LTDA	CRISTALIA PRODUTOS QUIMICOS E FARMACEUTICOS LTDA	MUNICIPIO DE MANDIRITUBA	MANDIRITUBA	PR	1300	3,0000	3,5630	11/2022	2,2196

Fale Conosco: (61) 3315-3990 bps@saude.gov.br  
(61) 3315-3991 www.saude.gov/banco



Ministério da  
Saúde



Ministerio da Saúde  
Secretaria Executiva  
Departamento de Economia da Saúde, Investimentos e Desenvolvimento  
Coordenação Geral de Economia da Saúde

**BPS - Banco de Preços em Saúde**

Segunda-feira 12 Dezembro 2022 13:48

GERAL

Usuário: Ana CARla Schutz Coloneti

BPS

DADOS DO ITEM				DADOS DA COMPRA				DADOS DO FABRICANTE/FORNECEDOR		DADOS DA INSTITUIÇÃO			VALORES				
CÓDIGO BR	DESCRIÇÃO CATMAT	UNIDADE DE FORNECIMENTO	GENÉRICO	DATA COMPRA	MODALIDADE DA COMPRA	DATA INSERÇÃO	TIPO COMPRA	FABRICANTE	FORNECEDOR	NOME DA INSTITUIÇÃO	MUNICÍPIO	UF	QTD ITENS COMPRADOS	PREÇO UNITÁRIO	CMED - PREÇO REGULADO	COMPETÊNCIA CMED	MÉDIA PONDERADA
BR02698 43	LIDOCAÍNA CLORIDRATO, DOSAGEM:2%, APRESENTAÇÃO:INJETÁV EL	FRASCO 20,00 ML	Sim	22/07/2021	Pregão	30/08/2021	A	HYPOFARMA INSTITUTO DE HYPODERMIA E FARMACIA LTDA	MEDICAL CENTER DISTRIBUIDORA DE MEDICAMENTOS	SECRETARIA DE SAUDE	RECIFE	PE	9000	3,0400	4,9920	11/2022	3,9319
BR02698 43	LIDOCAÍNA CLORIDRATO, DOSAGEM:2%, APRESENTAÇÃO:INJETÁV EL	FRASCO 20,00 ML	Não	09/09/2021	Pregão	15/12/2021	A	HYPOFARMA INSTITUTO DE HYPODERMIA E FARMACIA LTDA	AFS COMERCIO DE PRODUTOS FARMACEUTICOS EIRELI - ME	FUNDO MUNICIPAL DE SAUDE DE FEIRA NOVA	FEIRA NOVA	PE	1400	3,0500	4,9920	11/2022	3,9319
BR02698 43	LIDOCAÍNA CLORIDRATO, DOSAGEM:2%, APRESENTAÇÃO:INJETÁV EL	FRASCO 20,00 ML	Sim	05/08/2021	Pregão	13/01/2022	A	HYPOFARMA INSTITUTO DE HYPODERMIA E FARMACIA LTDA	MARCELA CAROLINE BASTOS SALDANHA EIRELI	FUNDO MUNICIPAL DE SAUDE	MACHADOS	PE	500	3,0500	4,9920	11/2022	3,9319
BR02698 43	LIDOCAÍNA CLORIDRATO, DOSAGEM:2%, APRESENTAÇÃO:INJETÁV EL	FRASCO 20,00 ML	Sim	08/10/2021	Pregão	14/12/2021	A	HIPOLABOR FARMACEUTIC A LTDA	COMERCIAL CIRÚRGICA RIOCLARENSE LTDA	MUNICIPIO DE GUAXUPE	GUAXUPE	MG	50	3,0909	10,0464	11/2022	3,9319
BR02698 43	LIDOCAÍNA CLORIDRATO, DOSAGEM:2%, APRESENTAÇÃO:INJETÁV EL	FRASCO 20,00 ML	Sim	22/03/2022	Pregão	02/05/2022	A	FRESENIUS KABI BRASIL LTDA.	INOVACAO DISTRIBUIDORA HOSPITALAR LTDA	FUNDO MUNICIPAL DE SAUDE DE JUAZEIRO DO NORTE	JUAZEIRO DO NORTE	CE	3000	3,1200	7,9584	11/2022	3,9319

Fale Conosco: (61) 3315-3990 bps@saude.gov.br  
(61) 3315-3991 www.saude.gov/banco



Ministério da  
Saúde



Ministerio da Saúde  
Secretaria Executiva  
Departamento de Economia da Saúde, Investimentos e Desenvolvimento  
Coordenação Geral de Economia da Saúde

**BPS - Banco de Preços em Saúde**

Segunda-feira 12 Dezembro 2022 13:48

GERAL

Usuário: Ana CARla Schutz Coloneti

BPS

DADOS DO ITEM				DADOS DA COMPRA				DADOS DO FABRICANTE/FORNECEDOR		DADOS DA INSTITUIÇÃO			VALORES				
CÓDIGO BR	DESCRIÇÃO CATMAT	UNIDADE DE FORNECIMENTO	GENÉRICO	DATA COMPRA	MODALIDADE DA COMPRA	DATA INSERÇÃO	TIPO COMPRA	FABRICANTE	FORNECEDOR	NOME DA INSTITUIÇÃO	MUNICÍPIO	UF	QTD ITENS COMPRADOS	PREÇO UNITÁRIO	CMED - PREÇO REGULADO	COMPETÊNCIA CMED	MÉDIA PONDERADA
BR02698 43	LIDOCAÍNA CLORIDRATO, DOSAGEM:2%, APRESENTAÇÃO:INJETÁV EL	FRASCO 20,00 ML	Sim	29/07/2021	Pregão	06/06/2022	A	HYPOFARMA INSTITUTO DE HYPODERMIA E FARMACIA LTDA	MEDVIDA DISTRIBUIDORA DE MEDICAMENTOS HOSPITALAR EIRELI - ME	FUNDO MUNICIPAL DE SAUDE DE ITAMBE	ITAMBE	PE	490	3,1600	4,9920	11/2022	3,9319
BR02698 43	LIDOCAÍNA CLORIDRATO, DOSAGEM:2%, APRESENTAÇÃO:INJETÁV EL	TUBETE 1,80 ML	Não	26/10/2022	Pregão	07/11/2022	A	CRISTALIA PRODUTOS QUIMICOS E FARMACEUTIC OS LTDA	CRISTALIA PRODUTOS QUIMICOS E FARMACEUTICOS LTDA	FUNDO ESTADUAL DE SAUDE DO PARANA - FUNSAUDE	CURITIBA	PR	3037	3,1700	4,0000	11/2022	3,8653
BR02698 43	LIDOCAÍNA CLORIDRATO, DOSAGEM:2%, APRESENTAÇÃO:INJETÁV EL	FRASCO 20,00 ML	Sim	25/08/2021	Pregão	30/08/2021	A	HIPOLABOR FARMACEUTIC A LTDA	DMC DISTRIBUIDORA DE MEDICAMENTOS E CORRELATOS LTDA - ME	UNIVERSIDADE ESTADUAL DE PONTA GROSSA	PONTA GROSSA	PR	7200	3,1900	10,0464	11/2022	3,9319
BR02698 43	LIDOCAÍNA CLORIDRATO, DOSAGEM:2%, APRESENTAÇÃO:INJETÁV EL	AMPOLA 5,00 ML	Não	16/05/2022	Pregão	28/05/2022	A	CRISTALIA PRODUTOS QUIMICOS E FARMACEUTIC OS LTDA	CRISTALIA PRODUTOS QUIMICOS E FARMACEUTICOS LTDA	FUNDAÇÃO SERVICOS DE SAUDE DE MATO GROSSO DO SUL-SAUDE- MS	CAMPO GRANDE	MS	3000	3,2300	3,5200	11/2022	2,2196
BR02698 43	LIDOCAÍNA CLORIDRATO, DOSAGEM:2%, APRESENTAÇÃO:INJETÁV EL	FRASCO 20,00 ML	Sim	08/10/2021	Pregão	08/10/2021	A	HYPOFARMA INSTITUTO DE HYPODERMIA E FARMACIA LTDA	CMH - CENTRAL DE MEDICAMENTOS HOSPITALARES - EIRELI - ME	MUNICIPIO DE MATELANDIA	MATELANDIA	PR	300	3,2400	4,9920	11/2022	3,9319

Fale Conosco: (61) 3315-3990 bps@saude.gov.br  
(61) 3315-3991 www.saude.gov/banco



Ministério da  
Saúde



Ministerio da Saúde  
Secretaria Executiva  
Departamento de Economia da Saúde, Investimentos e Desenvolvimento  
Coordenação Geral de Economia da Saúde

**BPS - Banco de Preços em Saúde**

Segunda-feira 12 Dezembro 2022 13:48

GERAL

Usuário: Ana CARla Schutz Colonei

BPS

DADOS DO ITEM				DADOS DA COMPRA				DADOS DO FABRICANTE/FORNECEDOR		DADOS DA INSTITUIÇÃO			VALORES				
CÓDIGO BR	DESCRIÇÃO CATMAT	UNIDADE DE FORNECIMENTO	GENÉRICO	DATA COMPRA	MODALIDADE DA COMPRA	DATA INSERÇÃO	TIPO COMPRA	FABRICANTE	FORNECEDOR	NOME DA INSTITUIÇÃO	MUNICÍPIO	UF	QTD ITENS COMPRADOS	PREÇO UNITÁRIO	CMED - PREÇO REGULADO	COMPETÊNCIA CMED	MÉDIA PONDERADA
BR02698 43	LIDOCAÍNA CLORIDRATO, DOSAGEM:2%, APRESENTAÇÃO:INJETÁV EL	FRASCO 20,00 ML	Sim	09/11/2021	Pregão	06/12/2021	A	HIPOLABOR FARMACEUTIC A LTDA	F&F DISTRIBUIDORA DE MEDICAMENTOS LTDA - ME	FUNDO MUNICIPAL DE SAUDE DE BARRACAO	BARRACAO	PR	200	3,3000	10,0464	11/2022	3,9319
BR02698 43	LIDOCAÍNA CLORIDRATO, DOSAGEM:2%, APRESENTAÇÃO:INJETÁV EL	FRASCO 20,00 ML	Sim	23/06/2021	Pregão	29/12/2021	A	HYPOFARMA INSTITUTO DE HYPODERMIA E FARMACIA LTDA	LUMAR COMÉRCIO DE PRODUTOS FARMACÊUTICOS LTDA	MUNICIPIO DE SANTA CRUZ DO RIO PARDO	SANTA CRUZ DO RIO PARDO	SP	240	3,3000	4,9920	11/2022	3,9319
BR02698 43	LIDOCAÍNA CLORIDRATO, DOSAGEM:2%, APRESENTAÇÃO:INJETÁV EL	AMPOLA 5,00 ML	Não	11/05/2022	Pregão	16/11/2022	A	CRISTALIA PRODUTOS QUIMICOS E FARMACEUTIC OS LTDA	CRISTALIA PRODUTOS QUIMICOS E FARMACEUTICOS LTDA	CONSORCIO INTERMUNICIPA L CATARINENSE -CIMCATARINA	FLORIANOPO LIS	SC	11330	3,3200	3,6857	11/2022	2,2196
BR02698 43	LIDOCAÍNA CLORIDRATO, DOSAGEM:2%, APRESENTAÇÃO:INJETÁV EL	FRASCO 20,00 ML	Não	30/07/2021	Pregão	03/08/2021	A	HYPOFARMA INSTITUTO DE HYPODERMIA E FARMACIA LTDA	ALTERMED MATERIAL MEDICO HOSPITALAR LTDA	FUNDO MUNICIPAL DE SAUDE DE DOIS VIZINHOS	DOIS VIZINHOS	PR	100	3,3275	4,9920	11/2022	3,9319
BR02698 43	LIDOCAÍNA CLORIDRATO, DOSAGEM:2%, APRESENTAÇÃO:INJETÁV EL	FRASCO 20,00 ML	Não	05/01/2022	Pregão	23/08/2022	A	HIPOLABOR FARMACEUTIC A LTDA	ENDOMED COM E REP DE MEDICAMENTOS LTDA	FUNDO MUNICIPAL DE SAUDE DE JUNCO DO SERIDO-PB	JUNCO DO SERIDO	PB	100	3,3500	0,0000	N/A	3,9319

Fale Conosco: (61) 3315-3990 bps@saude.gov.br  
(61) 3315-3991 www.saude.gov/banco



Ministério da  
Saúde





Ministerio da Saúde  
Secretaria Executiva  
Departamento de Economia da Saúde, Investimentos e Desenvolvimento  
Coordenação Geral de Economia da Saúde

**BPS - Banco de Preços em Saúde**

Segunda-feira 12 Dezembro 2022 13:48

GERAL

Usuário: Ana CARla Schutz Colonei

BPS

DADOS DO ITEM				DADOS DA COMPRA				DADOS DO FABRICANTE/FORNECEDOR		DADOS DA INSTITUIÇÃO			VALORES				
CÓDIGO BR	DESCRIÇÃO CATMAT	UNIDADE DE FORNECIMENTO	GENÉRICO	DATA COMPRA	MODALIDADE DA COMPRA	DATA INSERÇÃO	TIPO COMPRA	FABRICANTE	FORNECEDOR	NOME DA INSTITUIÇÃO	MUNICÍPIO	UF	QTD ITENS COMPRADOS	PREÇO UNITÁRIO	CMED - PREÇO REGULADO	COMPETÊNCIA CMED	MÉDIA PONDERADA
BR02698 43	LIDOCAÍNA CLORIDRATO, DOSAGEM:2%, APRESENTAÇÃO:INJETÁV EL	FRASCO 20,00 ML	Não	18/07/2021	Pregão	29/12/2021	A	CRISTALIA PRODUTOS QUIMICOS E FARMACEUTIC OS LTDA	EXPRESS DISTRIBUIDORA DE MEDICAMENTOS LTDA - EPP	FUNDO MUNICIPAL DE SAUDE DE BAYEUX	BAYEUX	PB	700	3,3500	12,2460	11/2022	3,9319
BR02698 43	LIDOCAÍNA CLORIDRATO, DOSAGEM:2%, APRESENTAÇÃO:INJETÁV EL	AMPOLA 5,00 ML	Não	17/02/2022	Pregão	22/06/2022	A	HYPOFARMA INSTITUTO DE HYPODERMIA E FARMACIA LTDA	CRISTALIA PRODUTOS QUIMICOS E FARMACEUTICOS LTDA	MUNICIPIO DE PIUMHI	PIUMHI	MG	400	3,3600	1,5016	11/2022	2,2196
BR02698 43	LIDOCAÍNA CLORIDRATO, DOSAGEM:2%, APRESENTAÇÃO:INJETÁV EL	AMPOLA 5,00 ML	Não	25/04/2022	Pregão	15/08/2022	A	CRISTALIA PRODUTOS QUIMICOS E FARMACEUTIC OS LTDA	CRISTALIA PRODUTOS QUIMICOS E FARMACEUTICOS LTDA	MUNICIPIO DE SAO JOSE DOS PINHAIS	SAO JOSE DOS PINHAIS	PR	6000	3,3600	3,7307	11/2022	2,2196
BR02698 43	LIDOCAÍNA CLORIDRATO, DOSAGEM:2%, APRESENTAÇÃO:INJETÁV EL	AMPOLA 5,00 ML	Não	01/08/2022	Pregão	30/08/2022	A	HIPOLABOR FARMACEUTIC A LTDA	INOVACAO DISTRIBUIDORA HOSPITALAR LTDA	FUNDO MUNICIPAL DE SAUDE DO MUNICIPIO DE PILAR	PILAR	PB	420	3,4000	0,0000	N/A	2,2196
BR02698 43	LIDOCAÍNA CLORIDRATO, DOSAGEM:2%, APRESENTAÇÃO:INJETÁV EL	FRASCO 20,00 ML	Sim	19/04/2022	Pregão	11/05/2022	A	HIPOLABOR FARMACEUTIC A LTDA	CIRURGICA NOSSA SENHORA - EIRELI	FUNDO MUNICIPAL DE SAUDE DO MUNICIPIO DE SARANDI	SARANDI	PR	2500	3,4000	10,0464	11/2022	3,9319

Fale Conosco: (61) 3315-3990 bps@saude.gov.br  
(61) 3315-3991 www.saude.gov/banco



Ministério da  
Saúde



Ministerio da Saúde  
Secretaria Executiva  
Departamento de Economia da Saúde, Investimentos e Desenvolvimento  
Coordenação Geral de Economia da Saúde

**BPS - Banco de Preços em Saúde**

Segunda-feira 12 Dezembro 2022 13:48

GERAL

Usuário: Ana CARla Schutz Coloneti

BPS

DADOS DO ITEM				DADOS DA COMPRA				DADOS DO FABRICANTE/FORNECEDOR		DADOS DA INSTITUIÇÃO			VALORES				
CÓDIGO BR	DESCRIÇÃO CATMAT	UNIDADE DE FORNECIMENTO	GENÉRICO	DATA COMPRA	MODALIDADE DA COMPRA	DATA INSERÇÃO	TIPO COMPRA	FABRICANTE	FORNECEDOR	NOME DA INSTITUIÇÃO	MUNICÍPIO	UF	QTD ITENS COMPRADOS	PREÇO UNITÁRIO	CMED - PREÇO REGULADO	COMPETÊNCIA CMED	MÉDIA PONDERADA
BR02698 43	LIDOCAÍNA CLORIDRATO, DOSAGEM:2%, APRESENTAÇÃO:INJETÁV EL	FRASCO 20,00 ML	Sim	18/08/2021	Pregão	06/05/2022	A	HYPOFARMA INSTITUTO DE HYPODERMIA E FARMACIA LTDA	NOVASUL COMERCIO DE PRODUTOS HOSPITALARES LTDA - ME	MUNICIPIO DE JAGUARIAIVA	JAGUARIAIVA PR		1500	3,4370	4,9920	11/2022	3,9319
BR02698 43	LIDOCAÍNA CLORIDRATO, DOSAGEM:2%, APRESENTAÇÃO:INJETÁV EL	FRASCO 20,00 ML	Sim	11/08/2022	Pregão	12/08/2022	A	HYPOFARMA INSTITUTO DE HYPODERMIA E FARMACIA LTDA	ALTERMED MATERIAL MEDICO HOSPITALAR LTDA	FUNDO MUNICIPAL DE SAUDE	SENGES PR		50	3,5000	4,9920	11/2022	3,9319
BR02698 43	LIDOCAÍNA CLORIDRATO, DOSAGEM:2%, APRESENTAÇÃO:INJETÁV EL	FRASCO 20,00 ML	Sim	18/05/2022	Pregão	07/09/2022	A	HYPOFARMA INSTITUTO DE HYPODERMIA E FARMACIA LTDA	PARAFARMA MEDICAMENTOS E HOSPITALAR LTDA	FUNDO MUNICIPAL DE SAUDE	BANNACH PA		1000	3,5500	4,9320	11/2022	3,9319
BR02698 43	LIDOCAÍNA CLORIDRATO, DOSAGEM:2%, APRESENTAÇÃO:INJETÁV EL	FRASCO 20,00 ML	Não	30/11/2021	Pregão	21/11/2022	A	HIPOLABOR FARMACEUTIC A LTDA	TIDIMAR COMERCIO DE PRODUTOS MEDICOS HOSPITALARES LTDA - EPP CONQUISTA	MUNICIPIO DE TRES RIOS	TRES RIOS RJ		150	3,5500	0,0000	N/A	3,9319
BR02698 43	LIDOCAÍNA CLORIDRATO, DOSAGEM:2%, APRESENTAÇÃO:INJETÁV EL	AMPOLA 5,00 ML	Não	07/07/2021	Pregão	21/09/2021	A	HYPOFARMA INSTITUTO DE HYPODERMIA E FARMACIA LTDA	DISTRIBUIDORA DE MEDICAMENTOS E PRODUTOS HOSPITALARES LTDA - EPP	FUNDO MUNICIPAL DE SAUDE DE PIMENTA BUENO	PIMENTA BUENO RO		3000	3,5500	1,4925	11/2022	2,2196

Fale Conosco: (61) 3315-3990 bps@saude.gov.br  
(61) 3315-3991 www.saude.gov/banco



Ministério da  
Saúde



Ministerio da Saúde  
Secretaria Executiva  
Departamento de Economia da Saúde, Investimentos e Desenvolvimento  
Coordenação Geral de Economia da Saúde

**BPS - Banco de Preços em Saúde**

Segunda-feira 12 Dezembro 2022 13:48

GERAL

Usuário: Ana CARla Schutz Coloneti

BPS

DADOS DO ITEM				DADOS DA COMPRA				DADOS DO FABRICANTE/FORNECEDOR		DADOS DA INSTITUIÇÃO			VALORES				
CÓDIGO BR	DESCRIÇÃO CATMAT	UNIDADE DE FORNECIMENTO	GENÉRICO	DATA COMPRA	MODALIDADE DA COMPRA	DATA INSERÇÃO	TIPO COMPRA	FABRICANTE	FORNECEDOR	NOME DA INSTITUIÇÃO	MUNICÍPIO	UF	QTD ITENS COMPRADOS	PREÇO UNITÁRIO	CMED - PREÇO REGULADO	COMPETÊNCIA CMED	MÉDIA PONDERADA
BR02698 43	LIDOCAÍNA CLORIDRATO, DOSAGEM:2%, APRESENTAÇÃO:INJETÁV EL	FRASCO 20,00 ML	Sim	16/06/2021	Pregão	27/09/2021	A	HYPOFARMA INSTITUTO DE HYPODERMIA E FARMACIA LTDA	TIDIMAR COMERCIO DE PRODUTOS MEDICOS HOSPITALARES LTDA - EPP MEDVIDA DISTRIBUIDORA DE MEDICAMENTOS HOSPITALAR EIRELI - ME	MUNICIPIO DE TRES RIOS	TRES RIOS	RJ	300	3,5500	5,1172	11/2022	3,9319
BR02698 43	LIDOCAÍNA CLORIDRATO, DOSAGEM:2%, APRESENTAÇÃO:INJETÁV EL	FRASCO 20,00 ML	Não	02/07/2021	Pregão	11/11/2022	A	HIPOLABOR FARMACEUTIC A LTDA	CAVALLI COMERCIO DE PRODUTOS MEDICOS E HOSPITALARES - EIRELI	FUNDO MUNICIPAL DE SAUDE	SIRINHAEM	PE	2650	3,5900	0,0000	N/A	3,9319
BR02698 43	LIDOCAÍNA CLORIDRATO, DOSAGEM:2%, APRESENTAÇÃO:INJETÁV EL	FRASCO 20,00 ML	Não	02/07/2021	Pregão	19/08/2021	A	HIPOLABOR FARMACEUTIC A LTDA	CAVALLI COMERCIO DE PRODUTOS MEDICOS E HOSPITALARES - EIRELI	FUNDO MUNICIPAL DE SAUDE DE RIBEIRAO DO PINHAL	RIBEIRAO DO PINHAL	PR	100	3,6084	0,0000	N/A	3,9319
BR02698 43	LIDOCAÍNA CLORIDRATO, DOSAGEM:2%, APRESENTAÇÃO:INJETÁV EL	FRASCO 20,00 ML	Não	18/10/2021	Pregão	26/11/2021	A	UNIAO QUIMICA FARMACEUTIC A NACIONAL S A	CIRURGICA NOSSA SENHORA - EIRELI	FUNDO MUNICIPAL DE SAUDE	ITAMBE	PR	200	3,6100	0,0000	N/A	3,9319
BR02698 43	LIDOCAÍNA CLORIDRATO, DOSAGEM:2%, APRESENTAÇÃO:INJETÁV EL	TUBETE 1,80 ML	Não	14/10/2021	Pregão	03/01/2022	A	CRISTALIA PRODUTOS QUIMICOS FARMACEUTIC OS LTDA	L A DALLA PORTA JUNIOR	MUNICIPIO DE MARIPA	MARIPA	PR	50	3,6160	0,0000	N/A	3,8653

Fale Conosco: (61) 3315-3990 bps@saude.gov.br  
(61) 3315-3991 www.saude.gov/banco



Ministério da  
Saúde



Ministerio da Saúde  
Secretaria Executiva  
Departamento de Economia da Saúde, Investimentos e Desenvolvimento  
Coordenação Geral de Economia da Saúde

**BPS - Banco de Preços em Saúde**

Segunda-feira 12 Dezembro 2022 13:48

GERAL

Usuário: Ana CARla Schutz Colonei

BPS

DADOS DO ITEM				DADOS DA COMPRA				DADOS DO FABRICANTE/FORNECEDOR		DADOS DA INSTITUIÇÃO			VALORES				
CÓDIGO BR	DESCRIÇÃO CATMAT	UNIDADE DE FORNECIMENTO	GENÉRICO	DATA COMPRA	MODALIDADE DA COMPRA	DATA INSERÇÃO	TIPO COMPRA	FABRICANTE	FORNECEDOR	NOME DA INSTITUIÇÃO	MUNICÍPIO	UF	QTD ITENS COMPRADOS	PREÇO UNITÁRIO	CMED - PREÇO REGULADO	COMPETÊNCIA CMED	MÉDIA PONDERADA
BR02698 43	LIDOCAÍNA CLORIDRATO, DOSAGEM:2%, APRESENTAÇÃO:INJETÁV EL	FRASCO 20,00 ML	Não	28/04/2022	Pregão	11/08/2022	A	UNIÃO QUÍMICA FARM. NACIONAL S/A	UNIAO QUIMICA FARMACEUTICA NACIONAL S A	MUNICIPIO DE SAO JOSE DOS PINHAIS	SAO JOSE DOS PINHAIS	PR	7500	3,7000	6,4560	11/2022	3,9319
BR02698 43	LIDOCAÍNA CLORIDRATO, DOSAGEM:2%, APRESENTAÇÃO:INJETÁV EL	FRASCO 20,00 ML	Não	18/11/2021	Pregão	04/02/2022	A	FRESENIUS MEDICAL CARE LTDA.	19 DISTRIBUICAO E COMERCIO LTDA	CONSORCIO INTERMUNICIPA L DO SUL DO ESTADO DE ALAGOAS - CONISUL	PENEDO	AL	88760	3,7300	0,0000	N/A	3,9319
BR02698 43	LIDOCAÍNA CLORIDRATO, DOSAGEM:2%, APRESENTAÇÃO:INJETÁV EL	AMPOLA 5,00 ML	Não	09/08/2021	Pregão	25/11/2021	A	HIPOLABOR FARMACEUTIC A LTDA	NNMED - DISTRIBUICAO, IMPORTACAO E EXPORTACAO DE MEDICAMENTOS LTDA - EPP	FUNDO MUNICIPAL DE SAUDE	JURUPIRANGA PB		125	3,7400	0,0000	N/A	2,2196
BR02698 43	LIDOCAÍNA CLORIDRATO, DOSAGEM:2%, APRESENTAÇÃO:INJETÁV EL	FRASCO 20,00 ML	Não	18/03/2022	Pregão	31/08/2022	A	CRISTALIA PRODUTOS QUIMICOS FARMACEUTIC OS LTDA	CIRURGICA NOSSA SENHORA - EIRELI	FUNDO MUNICIPAL DE SAUDE - MUNICIPIO DE ARIRANHA DO IVAI	ARIRANHA DO IVAI	PR	50	3,7400	0,0000	N/A	3,9319
BR02698 43	LIDOCAÍNA CLORIDRATO, DOSAGEM:2%, APRESENTAÇÃO:INJETÁV EL	FRASCO 20,00 ML	Não	10/11/2021	Pregão	02/02/2022	A	HIPOLABOR FARMACEUTIC A LTDA	J DE BRITO - DISTRIBUIDORA DE MEDICAMENTOS E CORRELATOS	MUNICIPIO DE NOSSA SENHORA DAS GRACAS	NOSSA SENHORA DAS GRACAS	PR	250	3,7500	0,0000	N/A	3,9319

Fale Conosco: (61) 3315-3990 bps@saude.gov.br  
(61) 3315-3991 www.saude.gov/banco



Ministério da  
Saúde



Ministerio da Saúde  
Secretaria Executiva  
Departamento de Economia da Saúde, Investimentos e Desenvolvimento  
Coordenação Geral de Economia da Saúde

**BPS - Banco de Preços em Saúde**

Segunda-feira 12 Dezembro 2022 13:48

GERAL

Usuário: Ana CARla Schutz Coloneti

BPS

DADOS DO ITEM				DADOS DA COMPRA				DADOS DO FABRICANTE/FORNECEDOR		DADOS DA INSTITUIÇÃO			VALORES				
CÓDIGO BR	DESCRIÇÃO CATMAT	UNIDADE DE FORNECIMENTO	GENÉRICO	DATA COMPRA	MODALIDADE DA COMPRA	DATA INSERÇÃO	TIPO COMPRA	FABRICANTE	FORNECEDOR	NOME DA INSTITUIÇÃO	MUNICÍPIO	UF	QTD ITENS COMPRADOS	PREÇO UNITÁRIO	CMED - PREÇO REGULADO	COMPETÊNCIA CMED	MÉDIA PONDERADA
BR02698 43	LIDOCAÍNA CLORIDRATO, DOSAGEM:2%, APRESENTAÇÃO:INJETÁV EL	FRASCO 20,00 ML	Não	22/06/2021	Pregão	02/08/2021	A	UNIAO QUIMICA FARMACEUTIC A NACIONAL S/A	CIRURGICA NOSSA SENHORA - EIRELI	MUNICIPIO DE LUPIONOPOLIS	LUPIONOPOLIS	PR	500	3,7700	0,0000	N/A	3,9319
BR02698 43	LIDOCAÍNA CLORIDRATO, DOSAGEM:2%, APRESENTAÇÃO:INJETÁV EL	FRASCO 20,00 ML	Sim	03/09/2021	Pregão	01/10/2021	A	HYPOFARMA INSTITUTO DE HYPODERMIA E FARMACIA LTDA	HYPOFARMA INSTITUTO DE HYPODERMIA E FARMACIA LTDA	MUNICIPIO DE ESTEIO	ESTEIO	RS	100	3,7901	4,9920	11/2022	3,9319
BR02698 43	LIDOCAÍNA CLORIDRATO, DOSAGEM:2%, APRESENTAÇÃO:INJETÁV EL	FRASCO 20,00 ML	Não	16/07/2021	Pregão	28/09/2021	A	UNIÃO QUÍMICA FARM. NACIONAL S/A	CIRURGICA NOSSA SENHORA - EIRELI	FUNDO MUNICIPAL DE SAUDE DE CASCAVEL	CASCAVEL	PR	930	3,7980	6,4560	11/2022	3,9319
BR02698 43	LIDOCAÍNA CLORIDRATO, DOSAGEM:2%, APRESENTAÇÃO:INJETÁV EL	AMPOLA 5,00 ML	Não	17/11/2021	Pregão	16/12/2021	A	HIPOLABOR FARMACEUTIC A LTDA	N N DISTRIBUIDORA DE MEDICAMENTOS LTDA	TORITAMA FUNDO MUNICIPAL DE SAUDE	TORITAMA	PE	2000	3,8000	0,0000	N/A	2,2196
BR02698 43	LIDOCAÍNA CLORIDRATO, DOSAGEM:2%, APRESENTAÇÃO:INJETÁV EL	FRASCO 20,00 ML	Não	20/04/2022	Pregão	06/10/2022	A	UNIÃO QUÍMICA FARM. NACIONAL S/A	UNIAO QUIMICA FARMACEUTICA NACIONAL S A	SECRETARIA DA SAUDE DO ESTADO DO CEARA	FORTALEZA	CE	6879000	3,8000	6,4560	11/2022	3,9319

Fale Conosco: (61) 3315-3990 bps@saude.gov.br  
(61) 3315-3991 www.saude.gov/banco



Ministério da  
Saúde



Ministerio da Saúde  
Secretaria Executiva  
Departamento de Economia da Saúde, Investimentos e Desenvolvimento  
Coordenação Geral de Economia da Saúde

**BPS - Banco de Preços em Saúde**

Segunda-feira 12 Dezembro 2022 13:48

GERAL

Usuário: Ana CARla Schutz Coloneti

BPS

DADOS DO ITEM				DADOS DA COMPRA				DADOS DO FABRICANTE/FORNECEDOR		DADOS DA INSTITUIÇÃO			VALORES				
CÓDIGO BR	DESCRIÇÃO CATMAT	UNIDADE DE FORNECIMENTO	GENÉRICO	DATA COMPRA	MODALIDADE DA COMPRA	DATA INSERÇÃO	TIPO COMPRA	FABRICANTE	FORNECEDOR	NOME DA INSTITUIÇÃO	MUNICÍPIO	UF	QTD ITENS COMPRADOS	PREÇO UNITÁRIO	CMED - PREÇO REGULADO	COMPETÊNCIA CMED	MÉDIA PONDERADA
BR02698 43	LIDOCAÍNA CLORIDRATO, DOSAGEM:2%, APRESENTAÇÃO:INJETÁV EL	FRASCO 20,00 ML	Sim	15/02/2022	Dispensa de Licitação	27/09/2022	A	HYPOFARMA INSTITUTO DE HYPODERMIA E FARMACIA LTDA	QUALITY MEDICAL COMERCIO E DISTRIBUIDORA DE MEDICAMENTOS LTDA	MUNICIPIO DE ITAPETININGA	ITAPETININGA	SP	50	3,8130	4,9920	11/2022	3,9319
BR02698 43	LIDOCAÍNA CLORIDRATO, DOSAGEM:2%, APRESENTAÇÃO:INJETÁV EL	FRASCO 20,00 ML	Sim	05/07/2021	Pregão	14/09/2021	A	HYPOFARMA INSTITUTO DE HYPODERMIA E FARMACIA LTDA	CONQUISTA DISTRIBUIDORA DE MEDICAMENTOS E PRODUTOS HOSPITALARES LTDA - EPP	CONSORCIO INTERMUNICIPAL DE SAUDE DO VALE DO RIO TAQUARI - CONSISA -VRT	LAJEADO	RS	4160	3,8500	4,9920	11/2022	3,9319
BR02698 43	LIDOCAÍNA CLORIDRATO, DOSAGEM:2%, APRESENTAÇÃO:INJETÁV EL	TUBETE 1,80 ML	Não	13/10/2022	Pregão	11/11/2022	A	CRISTALIA PRODUTOS QUIMICOS E FARMACEUTIC OS LTDA	DENTMED - MATERIAIS MEDICOS E ODONTOLOGICO S LTDA - EPP	MUNICIPIO DE BAURU	BAURU	SP	1800	3,8500	4,0000	11/2022	3,8653
BR02698 43	LIDOCAÍNA CLORIDRATO, DOSAGEM:2%, APRESENTAÇÃO:INJETÁV EL	FRASCO 20,00 ML	Sim	17/08/2021	Pregão	22/03/2022	A	HYPOFARMA INSTITUTO DE HYPODERMIA E FARMACIA LTDA	CIRURGICA PARANAVAI - EIRELI	FUNDO MUNICIPAL DE SAUDE	BRASILANDIA	MS	20	3,8800	4,9320	11/2022	3,9319
BR02698 43	LIDOCAÍNA CLORIDRATO, DOSAGEM:2%, APRESENTAÇÃO:INJETÁV EL	FRASCO 20,00 ML	Não	19/07/2021	Pregão	10/08/2021	A	HYPOFARMA INSTITUTO DE HYPODERMIA E FARMACIA LTDA	IMPERIO MEDICAMENTOS E MATERIAL HOSPITALARES LTDA	MUNICIPIO DE ARRAIAL - SECRETARIA DE SAUDE E SANEAMENTO	ARRAIAL	PI	200	3,8800	4,9920	11/2022	3,9319

Fale Conosco: (61) 3315-3990 bps@saude.gov.br  
(61) 3315-3991 www.saude.gov/banco



Ministério da  
Saúde



Ministerio da Saúde  
Secretaria Executiva  
Departamento de Economia da Saúde, Investimentos e Desenvolvimento  
Coordenação Geral de Economia da Saúde

**BPS - Banco de Preços em Saúde**

Segunda-feira 12 Dezembro 2022 13:48

GERAL

Usuário: Ana CARla Schutz Coloneti

BPS

DADOS DO ITEM				DADOS DA COMPRA				DADOS DO FABRICANTE/FORNECEDOR		DADOS DA INSTITUIÇÃO			VALORES				
CÓDIGO BR	DESCRIÇÃO CATMAT	UNIDADE DE FORNECIMENTO	GENÉRICO	DATA COMPRA	MODALIDADE DA COMPRA	DATA INSERÇÃO	TIPO COMPRA	FABRICANTE	FORNECEDOR	NOME DA INSTITUIÇÃO	MUNICÍPIO	UF	QTD ITENS COMPRADOS	PREÇO UNITÁRIO	CMED - PREÇO REGULADO	COMPETÊNCIA CMED	MÉDIA PONDERADA
BR02698 43	LIDOCAÍNA CLORIDRATO, DOSAGEM:2%, APRESENTAÇÃO:INJETÁV EL	FRASCO 20,00 ML	Não	03/01/2022	Pregão	11/07/2022	A	UNIÃO QUÍMICA FARM. NACIONAL S/A	UNIÃO QUIMICA FARMACEUTICA NACIONAL S/A	FUNDO ESTADUAL DE SAUDE	PORTO VELHO	RO	19000	3,9000	6,4158	11/2022	3,9319
BR02698 43	LIDOCAÍNA CLORIDRATO, DOSAGEM:2%, APRESENTAÇÃO:INJETÁV EL	FRASCO 20,00 ML	Sim	30/09/2021	Pregão	19/10/2022	A	HYPOFARMA INSTITUTO DE HYPODERMIA E FARMACIA LTDA	PROFARM COMERCIO DE MEDICAMENTOS E MATERIAL HOSPITALAR LTDA	FUNDO MUNICIPAL DE SAUDE	SANTANA DO ARAGUAIA	PA	3600	3,9400	4,9320	11/2022	3,9319
BR02698 43	LIDOCAÍNA CLORIDRATO, DOSAGEM:2%, APRESENTAÇÃO:INJETÁV EL	FRASCO 20,00 ML	Não	23/07/2021	Pregão	05/08/2021	A	UNIÃO QUÍMICA FARM. NACIONAL S/A	CIRURGICA NOSSA SENHORA - EIRELI	MUNICIPIO DE CAMBE	CAMBE	PR	1000	3,9500	6,4550	11/2022	3,9319
BR02698 43	LIDOCAÍNA CLORIDRATO, DOSAGEM:2%, APRESENTAÇÃO:INJETÁV EL	FRASCO 20,00 ML	Sim	18/06/2021	Pregão	16/07/2021	A	HYPOFARMA INSTITUTO DE HYPODERMIA E FARMACIA LTDA	ECOFARMA COMERCIO DE MEDICAMENTOS EIRELI	MUNICIPIO DE CORNELIO PROCOPIO	CORNELIO PROCOPIO	PR	5000	3,9600	4,9920	11/2022	3,9319
BR02698 43	LIDOCAÍNA CLORIDRATO, DOSAGEM:2%, APRESENTAÇÃO:INJETÁV EL	FRASCO 20,00 ML	Sim	05/11/2021	Pregão	05/11/2021	A	HIPOLABOR FARMACEUTIC A LTDA	GOLDENPLUS - COMERCIO DE MEDICAMENTOS E PRODUTOS HOSPITALARES LTDA - EPP	FUNDO MUNICIPAL SAUDE	DIONISIO CERQUEIRA	SC	100	3,9600	9,9252	11/2022	3,9319

Fale Conosco: (61) 3315-3990 bps@saude.gov.br  
(61) 3315-3991 www.saude.gov/banco



Ministério da  
Saúde



Ministerio da Saúde  
Secretaria Executiva  
Departamento de Economia da Saúde, Investimentos e Desenvolvimento  
Coordenação Geral de Economia da Saúde

**BPS - Banco de Preços em Saúde**

Segunda-feira 12 Dezembro 2022 13:48

GERAL

Usuário: Ana CARla Schutz Coloneti

BPS

DADOS DO ITEM				DADOS DA COMPRA				DADOS DO FABRICANTE/FORNECEDOR		DADOS DA INSTITUIÇÃO			VALORES				
CÓDIGO BR	DESCRIÇÃO CATMAT	UNIDADE DE FORNECIMENTO	GENÉRICO	DATA COMPRA	MODALIDADE DA COMPRA	DATA INSERÇÃO	TIPO COMPRA	FABRICANTE	FORNECEDOR	NOME DA INSTITUIÇÃO	MUNICÍPIO	UF	QTD ITENS COMPRADOS	PREÇO UNITÁRIO	CMED - PREÇO REGULADO	COMPETÊNCIA CMED	MÉDIA PONDERADA
BR02698 43	LIDOCAÍNA CLORIDRATO, DOSAGEM:2%, APRESENTAÇÃO:INJETÁV EL	FRASCO 20,00 ML	Não	18/11/2021	Pregão	03/01/2022	A	HYPOFARMA INSTITUTO DE HYPODERMIA E FARMACIA LTDA	PHARMPLUS LTDA	SECRETARIA DE SAUDE	RECIFE	PE	60318	4,0000	4,9920	11/2022	3,9319
BR02698 43	LIDOCAÍNA CLORIDRATO, DOSAGEM:2%, APRESENTAÇÃO:INJETÁV EL	FRASCO 20,00 ML	Sim	16/12/2021	Pregão	07/02/2022	A	HIPOLABOR FARMACEUTIC A LTDA	CMH - CENTRAL DE MEDICAMENTOS HOSPITALARES - EIRELI - ME	MUNICIPIO DE PALOTINA	PALOTINA	PR	150	4,0690	10,0464	11/2022	3,9319
BR02698 43	LIDOCAÍNA CLORIDRATO, DOSAGEM:2%, APRESENTAÇÃO:INJETÁV EL	FRASCO 20,00 ML	Sim	19/07/2021	Pregão	30/04/2022	A	HIPOLABOR FARMACEUTIC A LTDA	DISTRIBUIDORA DE MEDICAMENTOS SAUDE & VIDA LTDA - EPP	MUNICIPIO DE PORTO - SECRETARIA MUNICIPAL DE SAUDE	PORTO	PI	1250	4,0800	10,0464	11/2022	3,9319
BR02698 43	LIDOCAÍNA CLORIDRATO, DOSAGEM:2%, APRESENTAÇÃO:INJETÁV EL	FRASCO 20,00 ML	Sim	25/03/2022	Pregão	28/06/2022	A	HYPOFARMA INSTITUTO DE HYPODERMIA E FARMACIA LTDA	ALTAMED DISTRIBUIDORA DE MEDICAMENTOS LTDA	FUNDO MUNICIPAL DE SAUDE	NOVO REPARTIMEN TO	PA	6375	4,1600	4,9320	11/2022	3,9319
BR02698 43	LIDOCAÍNA CLORIDRATO, DOSAGEM:2%, APRESENTAÇÃO:INJETÁV EL	FRASCO 20,00 ML	Não	29/03/2022	Pregão	06/04/2022	A	CRISTALIA PRODUTOS QUIMICOS E FARMACEUTIC OS LTDA	HM CIRURGICA LTDA	TOCANTINS SECRETARIA DE ESTADO DE SAUDE	PALMAS	TO	43056	4,1900	15,4560	11/2022	3,9319

Fale Conosco: (61) 3315-3990 bps@saude.gov.br  
(61) 3315-3991 www.saude.gov/banco



Ministério da  
Saúde





Ministerio da Saúde  
Secretaria Executiva  
Departamento de Economia da Saúde, Investimentos e Desenvolvimento  
Coordenação Geral de Economia da Saúde

**BPS - Banco de Preços em Saúde**

Segunda-feira 12 Dezembro 2022 13:48

GERAL

Usuário: Ana CARla Schutz Coloneti

BPS

DADOS DO ITEM				DADOS DA COMPRA				DADOS DO FABRICANTE/FORNECEDOR		DADOS DA INSTITUIÇÃO			VALORES				
CÓDIGO BR	DESCRIÇÃO CATMAT	UNIDADE DE FORNECIMENTO	GENÉRICO	DATA COMPRA	MODALIDADE DA COMPRA	DATA INSERÇÃO	TIPO COMPRA	FABRICANTE	FORNECEDOR	NOME DA INSTITUIÇÃO	MUNICÍPIO	UF	QTD ITENS COMPRADOS	PREÇO UNITÁRIO	CMED - PREÇO REGULADO	COMPETÊNCIA CMED	MÉDIA PONDERADA
BR02698 43	LIDOCAÍNA CLORIDRATO, DOSAGEM:2%, APRESENTAÇÃO:INJETÁV EL	FRASCO 20,00 ML	Sim	15/02/2022	Pregão	27/04/2022	A	HYPOFARMA INSTITUTO DE HYPODERMIA E FARMACIA LTDA	CIRURGICA NOSSA SENHORA - EIRELI	MUNICIPIO DE COLOMBO	COLOMBO	PR	4000	4,2000	4,9920	11/2022	3,9319
BR02698 43	LIDOCAÍNA CLORIDRATO, DOSAGEM:2%, APRESENTAÇÃO:INJETÁV EL	FRASCO 20,00 ML	Sim	07/02/2022	Pregão	19/10/2022	A	HIPOLABOR FARMACEUTIC A LTDA	MUNDIAL DISTRIBUIDORA DE MEDICAMENTOS EIRELI	MUNICIPIO DE SOCORRO DO PIAUI - SECRETARIA MUNICIPAL DE SAUDE	SOCORRO DO PIAUI	PI	75	4,2700	10,0464	11/2022	3,9319
BR02698 43	LIDOCAÍNA CLORIDRATO, DOSAGEM:2%, APRESENTAÇÃO:INJETÁV EL	FRASCO 20,00 ML	Sim	04/02/2022	Pregão	28/07/2022	A	HIPOLABOR FARMACEUTIC A LTDA	SOMA/SC PRODUTOS HOSPITALARES LTDA	FUNDO MUNICIPAL DE SAUDE DE FORQUILHINHA	FORQUILHIN HA	SC	500	4,3190	9,9252	11/2022	3,9319
BR02698 43	LIDOCAÍNA CLORIDRATO, DOSAGEM:2%, APRESENTAÇÃO:INJETÁV EL	FRASCO 20,00 ML	Sim	08/04/2022	Pregão	22/11/2022	A	HYPOFARMA INSTITUTO DE HYPODERMIA E FARMACIA LTDA	ATHOS RIO PRODUTOS MEDICOS HOSPITALARES EIRELI	FUNDO MUNICIPAL DE SAUDE	VASSOURAS	RJ	2450	4,3200	5,1172	11/2022	3,9319
BR02698 43	LIDOCAÍNA CLORIDRATO, DOSAGEM:2%, APRESENTAÇÃO:INJETÁV EL	AMPOLA 5,00 ML	Sim	19/04/2022	Pregão	20/05/2022	A	HYPOFARMA INSTITUTO DE HYPODERMIA E FARMACIA LTDA	INJEMED DISTRIBUIDORA HOSPITALAR LTDA	FUNDO MUNICIPAL DE SAUDE	IPOJUCA	PE	750	4,3900	2,4249	11/2022	2,2196

Fale Conosco: (61) 3315-3990 bps@saude.gov.br  
(61) 3315-3991 www.saude.gov/banco



Ministério da  
Saúde



Ministerio da Saúde  
Secretaria Executiva  
Departamento de Economia da Saúde, Investimentos e Desenvolvimento  
Coordenação Geral de Economia da Saúde

**BPS - Banco de Preços em Saúde**

Segunda-feira 12 Dezembro 2022 13:48

GERAL

Usuário: Ana CARla Schutz Coloneti

BPS

DADOS DO ITEM				DADOS DA COMPRA				DADOS DO FABRICANTE/FORNECEDOR		DADOS DA INSTITUIÇÃO			VALORES				
CÓDIGO BR	DESCRIÇÃO CATMAT	UNIDADE DE FORNECIMENTO	GENÉRICO	DATA COMPRA	MODALIDADE DA COMPRA	DATA INSERÇÃO	TIPO COMPRA	FABRICANTE	FORNECEDOR	NOME DA INSTITUIÇÃO	MUNICÍPIO	UF	QTD ITENS COMPRADOS	PREÇO UNITÁRIO	CMED - PREÇO REGULADO	COMPETÊNCIA CMED	MÉDIA PONDERADA
BR02698 43	LIDOCAÍNA CLORIDRATO, DOSAGEM:2%, APRESENTAÇÃO:INJETÁV EL	FRASCO 20,00 ML	Não	22/06/2021	Pregão	09/07/2021	A	LABORATORIO TEUTO BRASILEIRO S/A	CONQUISTA DISTRIBUIDORA DE MEDICAMENTOS E PRODUTOS HOSPITALARES LTDA - EPP	FUNDO MUNICIPAL DE SAUDE DE SAO MIGUEL DO GUAPORE	SAO MIGUEL DO GUAPORE	RO	1500	4,4400	0,0000	N/A	3,9319
BR02698 43	LIDOCAÍNA CLORIDRATO, DOSAGEM:2%, APRESENTAÇÃO:INJETÁV EL	FRASCO 20,00 ML	Não	16/12/2021	Pregão	22/09/2022	A	UNIAO QUIMICA FARMACEUTIC A NACIONAL S/A	PROMEFARMA REPRESENTAÇÃO ES COMERCIAIS LTDA	MUNICIPIO DE MARIALVA	MARIALVA	PR	1200	4,4500	0,0000	N/A	3,9319
BR02698 43	LIDOCAÍNA CLORIDRATO, DOSAGEM:2%, APRESENTAÇÃO:INJETÁV EL	FRASCO 20,00 ML	Sim	10/11/2021	Pregão	14/12/2021	A	HIPOLABOR FARMACEUTIC A LTDA	COMERCIAL CIRURGICA RIOCLARENSE LTDA	MUNICIPIO DE NOVA EUROPA	NOVA EUROPA	SP	50	4,4500	10,0464	11/2022	3,9319
BR02698 43	LIDOCAÍNA CLORIDRATO, DOSAGEM:2%, APRESENTAÇÃO:INJETÁV EL	FRASCO 20,00 ML	Não	20/12/2021	Pregão	10/08/2022	A	UNIAO QUIMICA FARMACEUTIC A NACIONAL S/A	PROMEFARMA REPRESENTAÇÃO ES COMERCIAIS LTDA	MUNICIPIO DE MARIALVA	MARIALVA	PR	1200	4,4500	0,0000	N/A	3,9319
BR02698 43	LIDOCAÍNA CLORIDRATO, DOSAGEM:2%, APRESENTAÇÃO:INJETÁV EL	FRASCO 20,00 ML	Sim	19/10/2021	Pregão	07/09/2022	A	HYPOFARMA INSTITUTO DE HYPODERMIA E FARMACIA LTDA	NOVASUL COMERCIO DE PRODUTOS HOSPITALARES LTDA - ME	MUNICIPIO DE SANTOPOLIS DO AGUAPEI	SANTOPOLIS DO AGUAPEI	SP	150	4,5000	4,9920	11/2022	3,9319

Fale Conosco: (61) 3315-3990 bps@saude.gov.br  
(61) 3315-3991 www.saude.gov/banco



Ministério da  
Saúde



Ministerio da Saúde  
Secretaria Executiva  
Departamento de Economia da Saúde, Investimentos e Desenvolvimento  
Coordenação Geral de Economia da Saúde

**BPS - Banco de Preços em Saúde**

Segunda-feira 12 Dezembro 2022 13:48

GERAL

Usuário: Ana CARla Schutz Colonei

BPS

DADOS DO ITEM				DADOS DA COMPRA				DADOS DO FABRICANTE/FORNECEDOR		DADOS DA INSTITUIÇÃO			VALORES				
CÓDIGO BR	DESCRIÇÃO CATMAT	UNIDADE DE FORNECIMENTO	GENÉRICO	DATA COMPRA	MODALIDADE DA COMPRA	DATA INSERÇÃO	TIPO COMPRA	FABRICANTE	FORNECEDOR	NOME DA INSTITUIÇÃO	MUNICÍPIO	UF	QTD ITENS COMPRADOS	PREÇO UNITÁRIO	CMED - PREÇO REGULADO	COMPETÊNCIA CMED	MÉDIA PONDERADA
BR02698 43	LIDOCAÍNA CLORIDRATO, DOSAGEM:2%, APRESENTAÇÃO:INJETÁV EL	FRASCO 20,00 ML	Sim	18/11/2021	Pregão	03/01/2022	A	HYPOFARMA INSTITUTO DE HYPODERMIA E FARMACIA LTDA	CIRURGICA BRASIL DISTRIBUIDORA DE MEDICAMENTOS LTDA	SECRETARIA DE SAUDE	RECIFE	PE	20106	4,5000	4,9920	11/2022	3,9319
BR02698 43	LIDOCAÍNA CLORIDRATO, DOSAGEM:2%, APRESENTAÇÃO:INJETÁV EL	FRASCO 20,00 ML	Sim	04/10/2021	Pregão	10/01/2022	A	HYPOFARMA INSTITUTO DE HYPODERMIA E FARMACIA LTDA	VALE COMERCIAL LTDA	MUNICIPIO DE SAO JOSE DA BARRA	SAO JOSE DA BARRA	MG	500	4,5000	4,9920	11/2022	3,9319
BR02698 43	LIDOCAÍNA CLORIDRATO, DOSAGEM:2%, APRESENTAÇÃO:INJETÁV EL	FRASCO 20,00 ML	Sim	29/11/2021	Pregão	14/12/2021	A	HIPOLABOR FARMACEUTIC A LTDA	DMB - DISTRIBUIDORA DE MEDICAMENTOS BELTRAO EIRELI	FUNDAÇÃO MUNICIPAL DE SAUDE DE PONTA GROSSA	PONTA GROSSA	PR	10000	4,5299	10,0464	11/2022	3,9319
BR02698 43	LIDOCAÍNA CLORIDRATO, DOSAGEM:2%, APRESENTAÇÃO:INJETÁV EL	FRASCO 20,00 ML	Sim	03/08/2022	Pregão	14/11/2022	A	CAMBER FARMACEUTIC A LTDA.	ULTRAMEGA DISTRIBUIDORA HOSPITALAR LTDA - EPP	FUNDO MUNICIPAL DE SAUDE	OLHO D'AGUA	PB	100	4,5400	9,0100	11/2022	3,9319
BR02698 43	LIDOCAÍNA CLORIDRATO, DOSAGEM:2%, APRESENTAÇÃO:INJETÁV EL	FRASCO 20,00 ML	Sim	17/02/2022	Pregão	22/06/2022	A	CAMBER FARMACEUTIC A LTDA.	BIOHOSP PRODUTOS HOSPITALARES LTDA - EPP	MUNICIPIO DE PIUMHI	PIUMHI	MG	500	4,6100	9,0100	11/2022	3,9319

Fale Conosco: (61) 3315-3990 bps@saude.gov.br  
(61) 3315-3991 www.saude.gov/banco



Ministério da  
Saúde



Ministerio da Saúde  
Secretaria Executiva  
Departamento de Economia da Saúde, Investimentos e Desenvolvimento  
Coordenação Geral de Economia da Saúde

**BPS - Banco de Preços em Saúde**

Segunda-feira 12 Dezembro 2022 13:48

GERAL

Usuário: Ana CARla Schutz Colonei

BPS

DADOS DO ITEM				DADOS DA COMPRA				DADOS DO FABRICANTE/FORNECEDOR		DADOS DA INSTITUIÇÃO			VALORES				
CÓDIGO BR	DESCRIÇÃO CATMAT	UNIDADE DE FORNECIMENTO	GENÉRICO	DATA COMPRA	MODALIDADE DA COMPRA	DATA INSERÇÃO	TIPO COMPRA	FABRICANTE	FORNECEDOR	NOME DA INSTITUIÇÃO	MUNICÍPIO	UF	QTD ITENS COMPRADOS	PREÇO UNITÁRIO	CMED - PREÇO REGULADO	COMPETÊNCIA CMED	MÉDIA PONDERADA
BR02698 43	LIDOCAÍNA CLORIDRATO, DOSAGEM:2%, APRESENTAÇÃO:INJETÁV EL	AMPOLA 5,00 ML	Não	04/11/2021	Pregão	29/07/2022	A	HYPOFARMA INSTITUTO DE HYPODERMIA E FARMACIA LTDA	GOLDENPLUS - COMERCIO DE MEDICAMENTOS E PRODUTOS HOSPITALARES LTDA - EPP	MUNICIPIO DE ITAI	ITAI	SP	1000	4,6500	1,5016	11/2022	2,2196
BR02698 43	LIDOCAÍNA CLORIDRATO, DOSAGEM:2%, APRESENTAÇÃO:INJETÁV EL	FRASCO 20,00 ML	Não	29/06/2022	Pregão	27/09/2022	A	UNIÃO QUÍMICA FARM. NACIONAL S/A	SINERGIA FARMACEUTICA LTDA	FUNDO MUNICIPAL DE SAUDE DE CASTELO - ES	CASTELO	ES	3000	4,6700	6,3780	11/2022	3,9319
BR02698 43	LIDOCAÍNA CLORIDRATO, DOSAGEM:2%, APRESENTAÇÃO:INJETÁV EL	AMPOLA 5,00 ML	Não	29/11/2021	Pregão	25/01/2022	J	HYPOFARMA INSTITUTO DE HYPODERMIA E FARMACIA LTDA	DISTRIMIX DISTRIBUIDORA DE MEDICAMENTOS LTDA	MUNICIPIO DE PIUMHI	PIUMHI	MG	200	4,6900	1,1783	11/2022	4,6900
BR02698 43	LIDOCAÍNA CLORIDRATO, DOSAGEM:2%, APRESENTAÇÃO:INJETÁV EL	FRASCO 20,00 ML	Não	24/01/2022	Pregão	03/05/2022	A	UNIÃO QUÍMICA FARMACEUTIC A NACIONAL S/A	INOVAMED COMERCIO DE MEDICAMENTOS LTDA - EPP	MUNICIPIO DE FLORES DA CUNHA	FLORES DA CUNHA	RS	20	4,6900	0,0000	N/A	3,9319
BR02698 43	LIDOCAÍNA CLORIDRATO, DOSAGEM:2%, APRESENTAÇÃO:INJETÁV EL	FRASCO 20,00 ML	Sim	13/12/2021	Pregão	21/01/2022	A	HYPOFARMA INSTITUTO DE HYPODERMIA E FARMACIA LTDA	CIRURGICA NOSSA SENHORA - EIRELI	CONSORCIO INTERMUNICIPA L DO OESTE PAULISTA	PRESIDENTE PRUDENTE	SP	9825	4,7090	4,9920	11/2022	3,9319

Fale Conosco: (61) 3315-3990 bps@saude.gov.br  
(61) 3315-3991 www.saude.gov/banco



Ministério da  
Saúde



Ministerio da Saúde  
Secretaria Executiva  
Departamento de Economia da Saúde, Investimentos e Desenvolvimento  
Coordenação Geral de Economia da Saúde

**BPS - Banco de Preços em Saúde**

Segunda-feira 12 Dezembro 2022 13:48

GERAL

Usuário: Ana CARla Schutz Colonei

BPS

DADOS DO ITEM				DADOS DA COMPRA				DADOS DO FABRICANTE/FORNECEDOR		DADOS DA INSTITUIÇÃO			VALORES				
CÓDIGO BR	DESCRIÇÃO CATMAT	UNIDADE DE FORNECIMENTO	GENÉRICO	DATA COMPRA	MODALIDADE DA COMPRA	DATA INSERÇÃO	TIPO COMPRA	FABRICANTE	FORNECEDOR	NOME DA INSTITUIÇÃO	MUNICÍPIO	UF	QTD ITENS COMPRADOS	PREÇO UNITÁRIO	CMED - PREÇO REGULADO	COMPETÊNCIA CMED	MÉDIA PONDERADA
BR02698 43	LIDOCAÍNA CLORIDRATO, DOSAGEM:2%, APRESENTAÇÃO:INJETÁV EL	FRASCO 20,00 ML	Sim	24/09/2021	Pregão	27/09/2022	A	HIPOLABOR FARMACEUTIC A LTDA	COMERCIAL CIRURGICA RIOCLARENSE LTDA	MUNICIPIO DE SANTANA DE PARNAIBA	SANTANA DE PARNAIBA	SP	4000	4,7100	10,0464	11/2022	3,9319
BR02698 43	LIDOCAÍNA CLORIDRATO, DOSAGEM:2%, APRESENTAÇÃO:INJETÁV EL	FRASCO 20,00 ML	Sim	04/02/2022	Pregão	03/05/2022	A	HIPOLABOR FARMACEUTIC A LTDA	COMERCIAL CIRURGICA RIOCLARENSE LTDA	MUNICIPIO DE AGUAI	AGUAI	SP	1000	4,7100	10,0464	11/2022	3,9319
BR02698 43	LIDOCAÍNA CLORIDRATO, DOSAGEM:2%, APRESENTAÇÃO:INJETÁV EL	FRASCO 20,00 ML	Sim	02/07/2021	Pregão	11/10/2021	A	HIPOLABOR FARMACEUTIC A LTDA	COMERCIAL CIRURGICA RIOCLARENSE LTDA	CONSORCIO INTERMUNICIPA L DE SAUDE DA REGIAO DO CONTESTADO	CANOINHAS	SC	9900	4,7188	9,9252	11/2022	3,9319
BR02698 43	LIDOCAÍNA CLORIDRATO, DOSAGEM:2%, APRESENTAÇÃO:INJETÁV EL	FRASCO 20,00 ML	Sim	30/07/2021	Pregão	19/08/2021	A	HYPOFARMA INSTITUTO DE HYPODERMIA E FARMACIA LTDA	NNMED - DISTRIBUICAO, IMPORTACAO E EXPORTACAO DE MEDICAMENTOS LTDA - EPP	FUNDO MUNICIPAL DE SAUDE DE BAYEUX	BAYEUX	PB	50	4,7300	4,9920	11/2022	3,9319
BR02698 43	LIDOCAÍNA CLORIDRATO, DOSAGEM:2%, APRESENTAÇÃO:INJETÁV EL	AMPOLA 5,00 ML	Não	12/08/2022	Pregão	05/09/2022	A	CRISTALIA PRODUTOS QUIMICOS E FARMACEUTIC OS LTDA	CIRURGICA MONTEBELLO LTDA	FUNDO MUNICIPAL DE SAUDE DE SALGADO DE SAO FELIX	SALGADO DE SAO FELIX	PB	150	4,8100	3,7307	11/2022	2,2196

Fale Conosco: (61) 3315-3990 bps@saude.gov.br  
(61) 3315-3991 www.saude.gov/banco



Ministério da  
Saúde



Ministerio da Saúde  
Secretaria Executiva  
Departamento de Economia da Saúde, Investimentos e Desenvolvimento  
Coordenação Geral de Economia da Saúde

**BPS - Banco de Preços em Saúde**

Segunda-feira 12 Dezembro 2022 13:48

GERAL

Usuário: Ana CARla Schutz Colonei

BPS

DADOS DO ITEM				DADOS DA COMPRA				DADOS DO FABRICANTE/FORNECEDOR		DADOS DA INSTITUIÇÃO			VALORES				
CÓDIGO BR	DESCRIÇÃO CATMAT	UNIDADE DE FORNECIMENTO	GENÉRICO	DATA COMPRA	MODALIDADE DA COMPRA	DATA INSERÇÃO	TIPO COMPRA	FABRICANTE	FORNECEDOR	NOME DA INSTITUIÇÃO	MUNICÍPIO	UF	QTD ITENS COMPRADOS	PREÇO UNITÁRIO	CMED - PREÇO REGULADO	COMPETÊNCIA CMED	MÉDIA PONDERADA
BR02698 43	LIDOCAÍNA CLORIDRATO, DOSAGEM:2%, APRESENTAÇÃO:INJETÁV EL	FRASCO 20,00 ML	Não	14/09/2021	Pregão	24/09/2021	A	HYPOFARMA INSTITUTO DE HYPODERMIA E FARMACIA LTDA	MEDICAL.COM DISTRIBUIDORA DE MEDICAMENTOS EIRELI	MUNICIPIO DE COTIA	COTIA	SP	3000	4,8100	4,9920	11/2022	3,9319
BR02698 43	LIDOCAÍNA CLORIDRATO, DOSAGEM:2%, APRESENTAÇÃO:INJETÁV EL	FRASCO 20,00 ML	Não	13/05/2022	Pregão	24/05/2022	A	UNIÃO QUÍMICA FARM. NACIONAL S/A	MED CENTER COMERCIAL LTDA	MUNICIPIO DE ITAMOGI	ITAMOGI	MG	600	4,8900	6,4550	11/2022	3,9319
BR02698 43	LIDOCAÍNA CLORIDRATO, DOSAGEM:2%, APRESENTAÇÃO:INJETÁV EL	FRASCO 20,00 ML	Não	15/10/2021	Pregão	28/12/2021	A	HIPOLABOR FARMACEUTIC A LTDA	PRO-REMEDIOS DISTRIBUIDORA DE PRODUTOS FARMACEUTICOS E COSMETICOS EIRELI - ME	MUNICIPIO DE PORTO FERREIRA	PORTO FERREIRA	SP	100	4,9000	0,0000	N/A	3,9319
BR02698 43	LIDOCAÍNA CLORIDRATO, DOSAGEM:2%, APRESENTAÇÃO:INJETÁV EL	FRASCO 20,00 ML	Não	23/02/2022	Dispensa de Licitação	28/03/2022	A	HIPOLABOR FARMACEUTIC A LTDA	SOU MAIS SAUDE COMERCIO DE EQUIPAMENTOS MEDICOS EIRELI	FUNDO MUNICIPAL DE SAUDE DE CEREJEIRAS - RO	CEREJEIRAS	RO	250	4,9800	0,0000	N/A	3,9319
BR02698 43	LIDOCAÍNA CLORIDRATO, DOSAGEM:2%, APRESENTAÇÃO:INJETÁV EL	FRASCO 20,00 ML	Não	01/06/2022	Pregão	11/07/2022	A	UNIÃO QUÍMICA FARM. NACIONAL S/A	PROMEFARMA REPRESENTAÇÃO ES COMERCIAIS LTDA	MUNICIPIO DE PATO BRAGADO	PATO BRAGADO	PR	300	4,9900	6,4560	11/2022	3,9319

Fale Conosco: (61) 3315-3990 bps@saude.gov.br  
(61) 3315-3991 www.saude.gov/banco



Ministério da  
Saúde



Ministerio da Saúde  
Secretaria Executiva  
Departamento de Economia da Saúde, Investimentos e Desenvolvimento  
Coordenação Geral de Economia da Saúde

**BPS - Banco de Preços em Saúde**

Segunda-feira 12 Dezembro 2022 13:48

GERAL

Usuário: Ana CARla Schutz Colonei

BPS

DADOS DO ITEM				DADOS DA COMPRA				DADOS DO FABRICANTE/FORNECEDOR		DADOS DA INSTITUIÇÃO			VALORES				
CÓDIGO BR	DESCRIÇÃO CATMAT	UNIDADE DE FORNECIMENTO	GENÉRICO	DATA COMPRA	MODALIDADE DA COMPRA	DATA INSERÇÃO	TIPO COMPRA	FABRICANTE	FORNECEDOR	NOME DA INSTITUIÇÃO	MUNICÍPIO	UF	QTD ITENS COMPRADOS	PREÇO UNITÁRIO	CMED - PREÇO REGULADO	COMPETÊNCIA CMED	MÉDIA PONDERADA
BR02698 43	LIDOCAÍNA CLORIDRATO, DOSAGEM:2%, APRESENTAÇÃO:INJETÁV EL	FRASCO 20,00 ML	Sim	31/12/2021	Pregão	11/01/2022	A	HYPOFARMA INSTITUTO DE HYPODERMIA E FARMACIA LTDA	GHOLDMED DISTRIBUIDORA DE PRODUTOS HOSPITALARES - EIRELI	FUNDO MUNICIPAL DE SAUDE	ROLIM DE MOURA	RO	2400	5,0000	4,9620	11/2022	3,9319
BR02698 43	LIDOCAÍNA CLORIDRATO, DOSAGEM:2%, APRESENTAÇÃO:INJETÁV EL	FRASCO 20,00 ML	Não	01/06/2022	Pregão	03/11/2022	A	UNIÃO QUÍMICA FARM. NACIONAL S/A	SINERGIA FARMACEUTICA LTDA	FUNDO MUNICIPAL DE SAUDE DE RIO BANANAL	RIO BANANAL	ES	800	5,0000	6,3775	11/2022	3,9319
BR02698 43	LIDOCAÍNA CLORIDRATO, DOSAGEM:2%, APRESENTAÇÃO:INJETÁV EL	FRASCO 20,00 ML	Sim	16/12/2021	Pregão	14/09/2022	A	HYPOFARMA INSTITUTO DE HYPODERMIA E FARMACIA LTDA	DMC DISTRIBUIDORA DE MEDICAMENTOS E CORRELATOS LTDA - ME	MUNICIPIO DE TAMBAU	TAMBAU	SP	550	5,0400	4,9920	11/2022	3,9319
BR02698 43	LIDOCAÍNA CLORIDRATO, DOSAGEM:2%, APRESENTAÇÃO:INJETÁV EL	FRASCO 20,00 ML	Não	19/04/2022	Pregão	20/05/2022	A	HIPOLABOR FARMACEUTIC A LTDA	HEALTH DISTRIBUIDORA DE MEDICAMENTOS LTDA	FUNDO MUNICIPAL DE SAUDE	IPOJUCA	PE	960	5,0400	0,0000	N/A	3,9319
BR02698 43	LIDOCAÍNA CLORIDRATO, DOSAGEM:2%, APRESENTAÇÃO:INJETÁV EL	FRASCO 20,00 ML	Sim	24/02/2022	Dispensa de Licitação	26/05/2022	A	FRESENIUS KABI BRASIL LTDA.	MAURO ROBERTO RODRIGUES DE MOURA	MUNICIPIO DE SAO JOAO DA VARJOTA - SECRETARIA DE SAUDE	SAO JOAO DA VARJOTA	PI	500	5,0400	7,9584	11/2022	3,9319

Fale Conosco: (61) 3315-3990 bps@saude.gov.br  
(61) 3315-3991 www.saude.gov/banco



Ministério da  
Saúde



Ministerio da Saúde  
Secretaria Executiva  
Departamento de Economia da Saúde, Investimentos e Desenvolvimento  
Coordenação Geral de Economia da Saúde

**BPS - Banco de Preços em Saúde**

Segunda-feira 12 Dezembro 2022 13:48

GERAL

Usuário: Ana CARla Schutz Coloneti

BPS

DADOS DO ITEM				DADOS DA COMPRA				DADOS DO FABRICANTE/FORNECEDOR		DADOS DA INSTITUIÇÃO			VALORES				
CÓDIGO BR	DESCRIÇÃO CATMAT	UNIDADE DE FORNECIMENTO	GENÉRICO	DATA COMPRA	MODALIDADE DA COMPRA	DATA INSERÇÃO	TIPO COMPRA	FABRICANTE	FORNECEDOR	NOME DA INSTITUIÇÃO	MUNICÍPIO	UF	QTD ITENS COMPRADOS	PREÇO UNITÁRIO	CMED - PREÇO REGULADO	COMPETÊNCIA CMED	MÉDIA PONDERADA
BR02698 43	LIDOCAÍNA CLORIDRATO, DOSAGEM:2%, APRESENTAÇÃO:INJETÁV EL	FRASCO 20,00 ML	Sim	10/03/2022	Pregão	05/04/2022	A	HYPOFARMA INSTITUTO DE HYPODERMIA E FARMACIA LTDA	CLM FARMA COMERCIO E DISTRIBUIDORA DE MEDICAMENTOS LTDA	AUTARQUIA MUNICIPAL DE SAUDE DE APUCARANA A M S	APUCARANA	PR	50	5,0400	4,9920	11/2022	3,9319
BR02698 43	LIDOCAÍNA CLORIDRATO, DOSAGEM:2%, APRESENTAÇÃO:INJETÁV EL	FRASCO 20,00 ML	Não	25/03/2022	Pregão	28/06/2022	A	CRISTALIA PRODUTOS QUIMICOS FARMACEUTIC OS LTDA	PHARMA BRA COMERCIO DE PRODUTOS FARMACEUTICOS EIRELI	FUNDO MUNICIPAL DE SAUDE	NOVO REPARTIMEN TO	PA	2125	5,0700	0,0000	N/A	3,9319
BR02698 43	LIDOCAÍNA CLORIDRATO, DOSAGEM:2%, APRESENTAÇÃO:INJETÁV EL	FRASCO 20,00 ML	Não	20/06/2022	Pregão	22/07/2022	A	HYPERA S.A.	ALTAMED DISTRIBUIDORA DE MEDICAMENTOS LTDA	FUNDO MUNICIPAL DE SAUDE DE CONCEICAO DO ARAGUAIA	CONCEICAO DO ARAGUAIA	PA	500	5,1100	0,0000	N/A	3,9319
BR02698 43	LIDOCAÍNA CLORIDRATO, DOSAGEM:2%, APRESENTAÇÃO:INJETÁV EL	FRASCO 20,00 ML	Sim	12/07/2021	Pregão	26/08/2021	A	HIPOLABOR FARMACEUTIC A LTDA	NOVASUL COMERCIO DE PRODUTOS HOSPITALARES LTDA - ME	FUNDO MUNICIPAL DE SAUDE	CAMPO DO BRITO	SE	200	5,1200	10,0464	11/2022	3,9319
BR02698 43	LIDOCAÍNA CLORIDRATO, DOSAGEM:2%, APRESENTAÇÃO:INJETÁV EL	FRASCO 20,00 ML	Sim	10/01/2022	Pregão	11/04/2022	A	HYPOFARMA INSTITUTO DE HYPODERMIA E FARMACIA LTDA	A. R. VERISSIMO LTDA - EPP	FUNDO MUNICIPAL DE SAUDE	CAPIM	PB	200	5,1600	4,9920	11/2022	3,9319

Fale Conosco: (61) 3315-3990 bps@saude.gov.br  
(61) 3315-3991 www.saude.gov/banco



Ministério da  
Saúde





Ministerio da Saúde  
Secretaria Executiva  
Departamento de Economia da Saúde, Investimentos e Desenvolvimento  
Coordenação Geral de Economia da Saúde

**BPS - Banco de Preços em Saúde**

Segunda-feira 12 Dezembro 2022 13:48

GERAL

Usuário: Ana CARla Schutz Coloneti

BPS

DADOS DO ITEM				DADOS DA COMPRA				DADOS DO FABRICANTE/FORNECEDOR		DADOS DA INSTITUIÇÃO			VALORES				
CÓDIGO BR	DESCRIÇÃO CATMAT	UNIDADE DE FORNECIMENTO	GENÉRICO	DATA COMPRA	MODALIDADE DA COMPRA	DATA INSERÇÃO	TIPO COMPRA	FABRICANTE	FORNECEDOR	NOME DA INSTITUIÇÃO	MUNICÍPIO	UF	QTD ITENS COMPRADOS	PREÇO UNITÁRIO	CMED - PREÇO REGULADO	COMPETÊNCIA CMED	MÉDIA PONDERADA
BR02698 43	LIDOCAÍNA CLORIDRATO, DOSAGEM:2%, APRESENTAÇÃO:INJETÁV EL	FRASCO 20,00 ML	Não	29/03/2022	Pregão	06/04/2022	A	UNIÃO QUÍMICA FARM. NACIONAL S/A	ARMAZEM DOS MEDICAMENTOS EIRELI	TOCANTINS SECRETARIA DE ESTADO DE SAUDE	PALMAS	TO	14352	5,2500	6,4560	11/2022	3,9319
BR02698 43	LIDOCAÍNA CLORIDRATO, DOSAGEM:2%, APRESENTAÇÃO:INJETÁV EL	FRASCO 20,00 ML	Não	26/05/2022	Dispensa de Licitação	01/06/2022	A	UNIÃO QUÍMICA FARM. NACIONAL S/A	UNIAO QUIMICA FARMACEUTICA NACIONAL S A	FUNDAÇÃO ESTATAL DE ATENÇÃO ESPECIALIZADA EM SAÚDE DE CURITIBA (FEAES -	CURITIBA	PR	1500	5,4100	6,4560	11/2022	3,9319
BR02698 43	LIDOCAÍNA CLORIDRATO, DOSAGEM:2%, APRESENTAÇÃO:INJETÁV EL	FRASCO 20,00 ML	Não	11/05/2022	Pregão	03/06/2022	A	HIPOLABOR FARMACEUTIC A LTDA	CIRURGICA NOSSA SENHORA - EIRELI	FUNDO MUNICIPAL DE SAUDE	RANCHO ALEGRE D'OESTE	PR	100	5,4300	0,0000	N/A	3,9319
BR02698 43	LIDOCAÍNA CLORIDRATO, DOSAGEM:2%, APRESENTAÇÃO:INJETÁV EL	AMPOLA 5,00 ML	Não	07/06/2022	Pregão	19/07/2022	A	CRISTALIA PRODUTOS QUÍMICOS E FARMACEUTIC OS LTDA	ATHOS RIO PRODUTOS MÉDICOS HOSPITALARES EIRELI	FUNDO MUNICIPAL DE SAUDE DE ITAGUAI - FMSI	ITAGUAI	RJ	8100	5,4500	3,8240	11/2022	2,2196
BR02698 43	LIDOCAÍNA CLORIDRATO, DOSAGEM:2%, APRESENTAÇÃO:INJETÁV EL	FRASCO 20,00 ML	Sim	19/07/2021	Dispensa de Licitação	09/08/2021	A	HYPOFARMA INSTITUTO DE HYPODERMIA E FARMACIA LTDA	REALMED DISTRIBUIDORA LTDA - EPP	FUNDO MUNICIPAL DE SAUDE DE UMUARAMA	UMUARAMA	PR	1000	5,5000	4,9920	11/2022	3,9319

Fale Conosco: (61) 3315-3990 bps@saude.gov.br  
(61) 3315-3991 www.saude.gov/banco



Ministério da  
Saúde



Ministerio da Saúde  
Secretaria Executiva  
Departamento de Economia da Saúde, Investimentos e Desenvolvimento  
Coordenação Geral de Economia da Saúde

**BPS - Banco de Preços em Saúde**

Segunda-feira 12 Dezembro 2022 13:48

GERAL

Usuário: Ana CARla Schutz Coloneti

BPS

DADOS DO ITEM				DADOS DA COMPRA				DADOS DO FABRICANTE/FORNECEDOR		DADOS DA INSTITUIÇÃO			VALORES				
CÓDIGO BR	DESCRIÇÃO CATMAT	UNIDADE DE FORNECIMENTO	GENÉRICO	DATA COMPRA	MODALIDADE DA COMPRA	DATA INSERÇÃO	TIPO COMPRA	FABRICANTE	FORNECEDOR	NOME DA INSTITUIÇÃO	MUNICÍPIO	UF	QTD ITENS COMPRADOS	PREÇO UNITÁRIO	CMED - PREÇO REGULADO	COMPETÊNCIA CMED	MÉDIA PONDERADA
BR02698 43	LIDOCAÍNA CLORIDRATO, DOSAGEM:2%, APRESENTAÇÃO:INJETÁV EL	FRASCO 20,00 ML	Não	21/12/2021	Pregão	08/09/2022	A	UNIÃO QUÍMICA FARM. NACIONAL S/A	DUPATRI HOSPITALAR COMERCIO, IMPORTACAO E EXPORTACAO LTDA.	MUNICIPIO DE BARUERI	BARUERI	SP	10500	5,7000	6,4550	11/2022	3,9319
BR02698 43	LIDOCAÍNA CLORIDRATO, DOSAGEM:2%, APRESENTAÇÃO:INJETÁV EL	FRASCO 20,00 ML	Não	08/11/2021	Pregão	16/03/2022	A	UNIÃO QUÍMICA FARM. NACIONAL S/A	PROMEFARMA REPRESENTAÇÃO ES COMERCIAIS LTDA	CONSORCIO INTERMUNIC DE SAUDE DO MEDIO VALE DO ITAJAI	BLUMENAU	SC	3750	5,7500	6,3780	11/2022	3,9319
BR02698 43	LIDOCAÍNA CLORIDRATO, DOSAGEM:2%, APRESENTAÇÃO:INJETÁV EL	FRASCO 20,00 ML	Sim	25/10/2021	Pregão	07/04/2022	A	HIPOLABOR FARMACEUTIC A LTDA	AMAZONIA MEDICAMENTOS E PRODUTOS HOSPITALARES EIRELI	MUNICIPIO DE GUAJARA-MIRIM	GUAJARA- MIRIM	RO	800	5,8000	9,9856	11/2022	3,9319
BR02698 43	LIDOCAÍNA CLORIDRATO, DOSAGEM:2%, APRESENTAÇÃO:INJETÁV EL	FRASCO 20,00 ML	Sim	05/07/2022	Pregão	12/07/2022	A	HIPOLABOR FARMACEUTIC A LTDA	CMH - CENTRAL DE MEDICAMENTOS HOSPITALARES - EIRELI - ME	FUNDO MUNICIPAL DE SAUDE	CARLOPOLIS	PR	500	5,8200	10,0464	11/2022	3,9319
BR02698 43	LIDOCAÍNA CLORIDRATO, DOSAGEM:2%, APRESENTAÇÃO:INJETÁV EL	FRASCO 20,00 ML	Não	02/08/2021	Pregão	17/08/2021	A	UNIÃO QUÍMICA FARM. NACIONAL S/A	PROMEFARMA REPRESENTAÇÃO ES COMERCIAIS LTDA	AUTARQUIA MUNICIPAL DE SAUDE DE APUCARANA A M S	APUCARANA	PR	50	5,8230	6,4550	11/2022	3,9319

Fale Conosco: (61) 3315-3990 bps@saude.gov.br  
(61) 3315-3991 www.saude.gov/banco



Ministério da  
Saúde



Ministerio da Saúde  
Secretaria Executiva  
Departamento de Economia da Saúde, Investimentos e Desenvolvimento  
Coordenação Geral de Economia da Saúde

**BPS - Banco de Preços em Saúde**

Segunda-feira 12 Dezembro 2022 13:48

GERAL

Usuário: Ana CARla Schutz Colonei

BPS

DADOS DO ITEM				DADOS DA COMPRA				DADOS DO FABRICANTE/FORNECEDOR		DADOS DA INSTITUIÇÃO			VALORES				
CÓDIGO BR	DESCRIÇÃO CATMAT	UNIDADE DE FORNECIMENTO	GENÉRICO	DATA COMPRA	MODALIDADE DA COMPRA	DATA INSERÇÃO	TIPO COMPRA	FABRICANTE	FORNECEDOR	NOME DA INSTITUIÇÃO	MUNICÍPIO	UF	QTD ITENS COMPRADOS	PREÇO UNITÁRIO	CMED - PREÇO REGULADO	COMPETÊNCIA CMED	MÉDIA PONDERADA
BR02698 43	LIDOCAÍNA CLORIDRATO, DOSAGEM:2%, APRESENTAÇÃO:INJETÁV EL	FRASCO 20,00 ML	Sim	31/03/2022	Pregão	03/05/2022	A	HYPOFARMA INSTITUTO DE HYPODERMIA E FARMACIA LTDA	FERNAMED LTDA	FUNDO MUNICIPAL DE SAUDE	SANTO INACIO	PR	200	5,9800	4,9920	11/2022	3,9319
BR02698 43	LIDOCAÍNA CLORIDRATO, DOSAGEM:2%, APRESENTAÇÃO:INJETÁV EL	FRASCO 20,00 ML	Sim	16/07/2021	Pregão	28/06/2022	A	HIPOLABOR FARMACEUTIC A LTDA	ALLFAMED COMERCIO ATACADISTA DE MEDICAMENTOS LTDA	FUNDO MUNICIPAL DE SAUDE	OLHO D'AGUA	PB	500	6,0800	10,0464	11/2022	3,9319
BR02698 43	LIDOCAÍNA CLORIDRATO, DOSAGEM:2%, APRESENTAÇÃO:INJETÁV EL	AMPOLA 5,00 ML	Não	16/07/2021	Pregão	28/06/2022	A	HYPOFARMA INSTITUTO DE HYPODERMIA E FARMACIA LTDA	ALLFAMED COMERCIO ATACADISTA DE MEDICAMENTOS LTDA	FUNDO MUNICIPAL DE SAUDE	OLHO D'AGUA	PB	500	6,0800	1,5016	11/2022	2,2196
BR02698 43	LIDOCAÍNA CLORIDRATO, DOSAGEM:2%, APRESENTAÇÃO:INJETÁV EL	AMPOLA 5,00 ML	Não	25/10/2022	Pregão	07/12/2022	A	HIPOLABOR FARMACEUTIC A LTDA	COMERCIAL MARK ATACADISTA LTDA - ME	MUNICIPIO DE ITAI	ITAI	SP	1000	6,1400	0,0000	N/A	2,2196
BR02698 43	LIDOCAÍNA CLORIDRATO, DOSAGEM:2%, APRESENTAÇÃO:INJETÁV EL	FRASCO 20,00 ML	Não	20/07/2022	Pregão	12/09/2022	A	HIPOLABOR FARMACEUTIC A LTDA	AS3 HOSPITALAR LTDA	FUNDO MUNICIPAL DE SAUDE DE PIMENTA BUENO	PIMENTA BUENO	RO	1500	6,2000	0,0000	N/A	3,9319

Fale Conosco: (61) 3315-3990 bps@saude.gov.br  
(61) 3315-3991 www.saude.gov/banco



Ministério da  
Saúde



Ministerio da Saúde  
Secretaria Executiva  
Departamento de Economia da Saúde, Investimentos e Desenvolvimento  
Coordenação Geral de Economia da Saúde

**BPS - Banco de Preços em Saúde**

Segunda-feira 12 Dezembro 2022 13:48

GERAL

Usuário: Ana CARla Schutz Colonei

BPS

DADOS DO ITEM				DADOS DA COMPRA				DADOS DO FABRICANTE/FORNECEDOR		DADOS DA INSTITUIÇÃO			VALORES				
CÓDIGO BR	DESCRIÇÃO CATMAT	UNIDADE DE FORNECIMENTO	GENÉRICO	DATA COMPRA	MODALIDADE DA COMPRA	DATA INSERÇÃO	TIPO COMPRA	FABRICANTE	FORNECEDOR	NOME DA INSTITUIÇÃO	MUNICÍPIO	UF	QTD ITENS COMPRADOS	PREÇO UNITÁRIO	CMED - PREÇO REGULADO	COMPETÊNCIA CMED	MÉDIA PONDERADA
BR02698 43	LIDOCAÍNA CLORIDRATO, DOSAGEM:2%, APRESENTAÇÃO:INJETÁV EL	FRASCO 20,00 ML	Sim	01/07/2022	Pregão	28/10/2022	A	HYPOFARMA INSTITUTO DE HYPODERMIA E FARMACIA LTDA	HOSPITALARES - DISTRIBUIDORA DE MEDICAMENTOS E CORRELATOS EIRELI - EPP	FUNDO MUNICIPAL DE SAUDE DE VIANA	VIANA	ES	7000	6,2900	4,9320	11/2022	3,9319
BR02698 43	LIDOCAÍNA CLORIDRATO, DOSAGEM:2%, APRESENTAÇÃO:INJETÁV EL	FRASCO 20,00 ML	Sim	17/11/2022	Pregão	17/11/2022	A	HYPOFARMA INSTITUTO DE HYPODERMIA E FARMACIA LTDA	SOUZA & GOMES FARMACIA LTDA	FUNDO MUNICIPAL DE SAUDE	SIRINHAEM	PE	800	6,3600	4,9920	11/2022	3,9319
BR02698 43	LIDOCAÍNA CLORIDRATO, DOSAGEM:2%, APRESENTAÇÃO:INJETÁV EL	FRASCO 20,00 ML	Sim	27/09/2022	Pregão	11/10/2022	A	HIPOLABOR FARMACEUTIC A LTDA	ATIVA MEDICO CIRURGICA LTDA	FUNDO MUNICIPAL DE SAUDE DE MENDES	MENDES	RJ	2000	6,4700	10,2976	11/2022	3,9319
BR02698 43	LIDOCAÍNA CLORIDRATO, DOSAGEM:2%, APRESENTAÇÃO:INJETÁV EL	FRASCO 20,00 ML	Sim	02/05/2022	Pregão	26/08/2022	A	HIPOLABOR FARMACEUTIC A LTDA	MD FARMA DISTRIBUIDOR ATACADISTA LTDA	MUNICIPIO DE SAO JOSE DA BARRA	SAO JOSE DA BARRA	MG	500	6,4700	10,0464	11/2022	3,9319
BR02698 43	LIDOCAÍNA CLORIDRATO, DOSAGEM:2%, APRESENTAÇÃO:INJETÁV EL	FRASCO 20,00 ML	Não	11/03/2022	Dispensa de Licitação	12/07/2022	A	CRISTALIA PRODUTOS QUIMICOS E FARMACEUTIC OS LTDA	LONDRICIR COMERCIO DE MATERIAL HOSPITALAR LTDA	FUNDO MUNICIPAL DE SAUDE DE CASCAVEL	CASCAVEL	PR	1500	6,5450	12,2460	11/2022	3,9319

Fale Conosco: (61) 3315-3990 bps@saude.gov.br  
(61) 3315-3991 www.saude.gov/banco



Ministério da  
Saúde



Ministerio da Saúde  
Secretaria Executiva  
Departamento de Economia da Saúde, Investimentos e Desenvolvimento  
Coordenação Geral de Economia da Saúde  
**BPS - Banco de Preços em Saúde**

Segunda-feira 12 Dezembro 2022 13:48

GERAL

Usuário: Ana CARla Schutz Colonei

BPS

DADOS DO ITEM				DADOS DA COMPRA				DADOS DO FABRICANTE/FORNECEDOR		DADOS DA INSTITUIÇÃO			VALORES				
CÓDIGO BR	DESCRIÇÃO CATMAT	UNIDADE DE FORNECIMENTO	GENÉRICO	DATA COMPRA	MODALIDADE DA COMPRA	DATA INSERÇÃO	TIPO COMPRA	FABRICANTE	FORNECEDOR	NOME DA INSTITUIÇÃO	MUNICÍPIO	UF	QTD ITENS COMPRADOS	PREÇO UNITÁRIO	CMED - PREÇO REGULADO	COMPETÊNCIA CMED	MÉDIA PONDERADA
BR02698 43	LIDOCAÍNA CLORIDRATO, DOSAGEM:2%, APRESENTAÇÃO:INJETÁV EL	FRASCO 20,00 ML	Sim	23/07/2022	Pregão	08/09/2022	A	HIPOLABOR FARMACEUTIC A LTDA	DISK MED PADUA DISTRIBUIDORA DE MEDICAMENTOS LTDA	MUNICIPIO DE MIGUEL PEREIRA	MIGUEL PEREIRA	RJ	300	6,7500	10,2976	11/2022	3,9319
BR02698 43	LIDOCAÍNA CLORIDRATO, DOSAGEM:2%, APRESENTAÇÃO:INJETÁV EL	FRASCO 20,00 ML	Não	17/10/2022	Pregão	30/11/2022	A	HIPOLABOR FARMACEUTIC A LTDA	CIRURGICA ONIX - EIRELI - ME	MUNICIPIO DE PALMEIRA	PALMEIRA	PR	50	6,8200	0,0000	N/A	3,9319
BR02698 43	LIDOCAÍNA CLORIDRATO, DOSAGEM:2%, APRESENTAÇÃO:INJETÁV EL	FRASCO 20,00 ML	Não	05/07/2022	Pregão	11/07/2022	A	CRISTALIA PRODUTOS QUIMICOS E FARMACEUTIC OS LTDA	CRISTALIA PRODUTOS QUIMICOS E FARMACEUTICOS LTDA	CONSORCIO INTERMUNICIPA L DO OESTE PAULISTA	PRESIDENTE PRUDENTE	SP	7210	6,8500	15,4560	11/2022	3,9319
BR02698 43	LIDOCAÍNA CLORIDRATO, DOSAGEM:2%, APRESENTAÇÃO:INJETÁV EL	FRASCO 20,00 ML	Não	16/08/2021	Dispensa de Licitação	04/10/2021	A	CRISTALIA PRODUTOS QUIMICOS E FARMACEUTIC OS LTDA	GENESIO A MENDES E CIA LTDA	MUNICIPIO DE FLORES DA CUNHA	FLORES DA CUNHA	RS	20	6,9260	15,4560	11/2022	3,9319
BR02698 43	LIDOCAÍNA CLORIDRATO, DOSAGEM:2%, APRESENTAÇÃO:INJETÁV EL	FRASCO 20,00 ML	Sim	11/10/2021	Pregão	22/11/2021	A	HYPOFARMA INSTITUTO DE HYPODERMIA E FARMACIA LTDA	MEDICAH COMERCIO DE MEDICAMENTOS EIRELI	FUNDO MUNICIPAL DE SAUDE	MAR VERMELHO	AL	120	7,0000	4,9320	11/2022	3,9319

Fale Conosco: (61) 3315-3990 bps@saude.gov.br  
(61) 3315-3991 www.saude.gov/banco



Ministério da  
Saúde



Ministerio da Saúde  
Secretaria Executiva  
Departamento de Economia da Saúde, Investimentos e Desenvolvimento  
Coordenação Geral de Economia da Saúde

**BPS - Banco de Preços em Saúde**

Segunda-feira 12 Dezembro 2022 13:48

GERAL

Usuário: Ana CARla Schutz Coloneti

BPS

DADOS DO ITEM				DADOS DA COMPRA				DADOS DO FABRICANTE/FORNECEDOR		DADOS DA INSTITUIÇÃO			VALORES				
CÓDIGO BR	DESCRIÇÃO CATMAT	UNIDADE DE FORNECIMENTO	GENÉRICO	DATA COMPRA	MODALIDADE DA COMPRA	DATA INSERÇÃO	TIPO COMPRA	FABRICANTE	FORNECEDOR	NOME DA INSTITUIÇÃO	MUNICÍPIO	UF	QTD ITENS COMPRADOS	PREÇO UNITÁRIO	CMED - PREÇO REGULADO	COMPETÊNCIA CMED	MÉDIA PONDERADA
BR02698 43	LIDOCAÍNA CLORIDRATO, DOSAGEM:2%, APRESENTAÇÃO:INJETÁV EL	FRASCO 20,00 ML	Sim	28/09/2022	Pregão	03/10/2022	A	BLAUSIEGEL INDÚSTRIA E COMÉRCIO LTDA	TC ATUAL COMERCIO DE MEDICAMENTOS LTDA	FUNDAÇÃO ESTATAL DE ATENÇÃO ESPECIALIZADA EM SAÚDE DE CURITIBA (FEAES -	CURITIBA	PR	6000	7,0000	7,9100	11/2022	3,9319
BR02698 43	LIDOCAÍNA CLORIDRATO, DOSAGEM:2%, APRESENTAÇÃO:INJETÁV EL	FRASCO 20,00 ML	Não	29/04/2022	Pregão	08/07/2022	A	CRISTALIA PRODUTOS QUÍMICOS E FARMACEUTIC OS LTDA	CRISTALIA PRODUTOS QUÍMICOS E FARMACEUTICOS LTDA	MUNICÍPIO DE MONTE ALTO	MONTE ALTO	SP	200	7,0000	15,4560	11/2022	3,9319
BR02698 43	LIDOCAÍNA CLORIDRATO, DOSAGEM:2%, APRESENTAÇÃO:INJETÁV EL	FRASCO 20,00 ML	Não	19/04/2022	Dispensa de Licitação	30/08/2022	A	CRISTALIA PRODUTOS QUÍMICOS FARMACEUTIC OS LTDA	CRISTALIA PRODUTOS QUÍMICOS E FARMACEUTICOS LTDA	MUNICÍPIO DE CIANORTE	CIANORTE	PR	250	7,0600	0,0000	N/A	3,9319
BR02698 43	LIDOCAÍNA CLORIDRATO, DOSAGEM:2%, APRESENTAÇÃO:INJETÁV EL	FRASCO 20,00 ML	Sim	18/03/2022	Pregão	28/06/2022	A	HYPOFARMA INSTITUTO DE HYPODERMIA E FARMACIA LTDA	DISTRIMED COMERCIO E REPRESENTAÇÃO ES LTDA	MUNICÍPIO DE OEIRAS - SECRETARIA DE SAÚDE	OEIRAS	PI	1200	7,0800	4,9920	11/2022	3,9319
BR02698 43	LIDOCAÍNA CLORIDRATO, DOSAGEM:2%, APRESENTAÇÃO:INJETÁV EL	FRASCO 20,00 ML	Sim	23/08/2021	Pregão	27/09/2021	A	HYPOFARMA INSTITUTO DE HYPODERMIA E FARMACIA LTDA	RANGEL HOSPITALAR - EIRELI	AUTARQUIA MUNICIPAL DE SAÚDE DE PAICANDU	PAICANDU	PR	1000	7,1400	4,9920	11/2022	3,9319

Fale Conosco: (61) 3315-3990 bps@saude.gov.br  
(61) 3315-3991 www.saude.gov/banco



Ministerio da  
Saúde



Ministerio da Saúde  
Secretaria Executiva  
Departamento de Economia da Saúde, Investimentos e Desenvolvimento  
Coordenação Geral de Economia da Saúde

**BPS - Banco de Preços em Saúde**

Segunda-feira 12 Dezembro 2022 13:48

GERAL

Usuário: Ana CARla Schutz Colonei

BPS

DADOS DO ITEM				DADOS DA COMPRA				DADOS DO FABRICANTE/FORNECEDOR		DADOS DA INSTITUIÇÃO			VALORES				
CÓDIGO BR	DESCRIÇÃO CATMAT	UNIDADE DE FORNECIMENTO	GENÉRICO	DATA COMPRA	MODALIDADE DA COMPRA	DATA INSERÇÃO	TIPO COMPRA	FABRICANTE	FORNECEDOR	NOME DA INSTITUIÇÃO	MUNICÍPIO	UF	QTD ITENS COMPRADOS	PREÇO UNITÁRIO	CMED - PREÇO REGULADO	COMPETÊNCIA CMED	MÉDIA PONDERADA
BR02698 43	LIDOCAÍNA CLORIDRATO, DOSAGEM:2%, APRESENTAÇÃO:INJETÁV EL	FRASCO 20,00 ML	Não	06/06/2022	Pregão	09/08/2022	A	CRISTALIA PRODUTOS QUIMICOS E FARMACEUTIC OS LTDA	CRISTALIA PRODUTOS QUIMICOS E FARMACEUTICOS LTDA	MUNICIPIO DE AMERICO BRASILIENSE	AMERICO BRASILIENSE	SP	1200	7,1490	15,4560	11/2022	3,9319
BR02698 43	LIDOCAÍNA CLORIDRATO, DOSAGEM:2%, APRESENTAÇÃO:INJETÁV EL	FRASCO 20,00 ML	Não	23/05/2022	Pregão	23/08/2022	A	UNIAO QUIMICA FARMACEUTIC A NACIONAL S/A	CIRURGICA ONIX - EIRELI - ME	MUNICIPIO DE URU	URU	SP	30	7,1500	0,0000	N/A	3,9319
BR02698 43	LIDOCAÍNA CLORIDRATO, DOSAGEM:2%, APRESENTAÇÃO:INJETÁV EL	FRASCO 20,00 ML	Sim	18/03/2022	Pregão	12/05/2022	A	HYPOFARMA INSTITUTO DE HYPODERMIA E FARMACIA LTDA	PONTAMED FARMACEUTICA LTDA	MUNICIPIO DE MERCEDES	MERCEDES	PR	300	7,1766	4,9920	11/2022	3,9319
BR02698 43	LIDOCAÍNA CLORIDRATO, DOSAGEM:2%, APRESENTAÇÃO:INJETÁV EL	FRASCO 20,00 ML	Não	10/05/2022	Pregão	20/05/2022	A	HIPOLABOR FARMACEUTIC A LTDA	CIRURGICA PREMIUM DISTRIBUIDORA DE PRODUTOS HOSPITALARES EIRELI	FUNDO MUNICIPAL DE SAUDE DE UMUARAMA	UMUARAMA	PR	3000	7,3800	0,0000	N/A	3,9319
BR02698 43	LIDOCAÍNA CLORIDRATO, DOSAGEM:2%, APRESENTAÇÃO:INJETÁV EL	FRASCO 20,00 ML	Não	18/08/2022	Pregão	02/09/2022	A	HIPOLABOR FARMACEUTIC A LTDA	NOROESTE MEDICAMENTO LTDA - EPP	MUNICIPIO DE CIANORTE	CIANORTE	PR	600	7,4300	0,0000	N/A	3,9319

Fale Conosco: (61) 3315-3990 bps@saude.gov.br  
(61) 3315-3991 www.saude.gov/banco



Ministério da  
Saúde



Ministerio da Saúde  
Secretaria Executiva  
Departamento de Economia da Saúde, Investimentos e Desenvolvimento  
Coordenação Geral de Economia da Saúde

**BPS - Banco de Preços em Saúde**

Segunda-feira 12 Dezembro 2022 13:48

GERAL

Usuário: Ana CARla Schutz Coloneti

BPS

DADOS DO ITEM				DADOS DA COMPRA				DADOS DO FABRICANTE/FORNECEDOR		DADOS DA INSTITUIÇÃO			VALORES				
CÓDIGO BR	DESCRIÇÃO CATMAT	UNIDADE DE FORNECIMENTO	GENÉRICO	DATA COMPRA	MODALIDADE DA COMPRA	DATA INSERÇÃO	TIPO COMPRA	FABRICANTE	FORNECEDOR	NOME DA INSTITUIÇÃO	MUNICÍPIO	UF	QTD ITENS COMPRADOS	PREÇO UNITÁRIO	CMED - PREÇO REGULADO	COMPETÊNCIA CMED	MÉDIA PONDERADA
BR02698 43	LIDOCAÍNA CLORIDRATO, DOSAGEM:2%, APRESENTAÇÃO:INJETÁV EL	FRASCO 20,00 ML	Não	05/04/2022	Pregão	22/09/2022	A	HIPOLABOR FARMACEUTIC A LTDA	ADAINERS MEDICAL LTDA	MUNICIPIO DE NOVO HORIZONTE DO OESTE	NOVO HORIZONTE DO OESTE	RO	1000	7,5000	0,0000	N/A	3,9319
BR02698 43	LIDOCAÍNA CLORIDRATO, DOSAGEM:2%, APRESENTAÇÃO:INJETÁV EL	FRASCO 20,00 ML	Não	13/04/2022	Dispensa de Licitação	01/06/2022	A	CRISTÁLIA PRODUTOS QUÍMICOS FARMACÊUTIC OS LTDA.	LONDRICIR COMERCIO DE MATERIAL HOSPITALAR LTDA	UNIVERSIDADE ESTADUAL DE PONTA GROSSA	PONTA GROSSA	PR	3000	7,5000	0,0000	N/A	3,9319
BR02698 43	LIDOCAÍNA CLORIDRATO, DOSAGEM:2%, APRESENTAÇÃO:INJETÁV EL	FRASCO 20,00 ML	Não	11/05/2022	Pregão	16/11/2022	A	CRISTALIA PRODUTOS QUÍMICOS E FARMACEUTIC OS LTDA	CRISTALIA PRODUTOS QUÍMICOS E FARMACEUTICOS LTDA	CONSORCIO INTERMUNICIPA L CATARINENSE -CIMCATARINA	FLORIANOPO LIS	SC	41985	7,5000	15,2700	11/2022	3,9319
BR02698 43	LIDOCAÍNA CLORIDRATO, DOSAGEM:2%, APRESENTAÇÃO:INJETÁV EL	FRASCO 20,00 ML	Não	20/09/2022	Pregão	22/11/2022	A	CRISTALIA PRODUTOS QUÍMICOS E FARMACEUTIC OS LTDA	CRISTALIA PRODUTOS QUÍMICOS E FARMACEUTICOS LTDA	CONSORCIO INTERMUNICIPA L CATARINENSE -CIMCATARINA	FLORIANOPO LIS	SC	97401	7,6000	15,2700	11/2022	3,9319
BR02698 43	LIDOCAÍNA CLORIDRATO, DOSAGEM:2%, APRESENTAÇÃO:INJETÁV EL	FRASCO 20,00 ML	Não	20/05/2022	Dispensa de Licitação	01/06/2022	A	CRISTALIA PRODUTOS QUÍMICOS E FARMACEUTIC OS LTDA	CRISTALIA PRODUTOS QUÍMICOS E FARMACEUTICOS LTDA	FUNDO MUNICIPAL DE SAUDE	ARACAJU	SE	1200	7,6000	15,4560	11/2022	3,9319

Fale Conosco: (61) 3315-3990 bps@saude.gov.br  
(61) 3315-3991 www.saude.gov/banco



Ministério da  
Saúde





Ministerio da Saúde  
Secretaria Executiva  
Departamento de Economia da Saúde, Investimentos e Desenvolvimento  
Coordenação Geral de Economia da Saúde

**BPS - Banco de Preços em Saúde**

Segunda-feira 12 Dezembro 2022 13:48

GERAL

Usuário: Ana CARla Schutz Coloneti

BPS

DADOS DO ITEM				DADOS DA COMPRA				DADOS DO FABRICANTE/FORNECEDOR		DADOS DA INSTITUIÇÃO			VALORES				
CÓDIGO BR	DESCRIÇÃO CATMAT	UNIDADE DE FORNECIMENTO	GENÉRICO	DATA COMPRA	MODALIDADE DA COMPRA	DATA INSERÇÃO	TIPO COMPRA	FABRICANTE	FORNECEDOR	NOME DA INSTITUIÇÃO	MUNICÍPIO	UF	QTD ITENS COMPRADOS	PREÇO UNITÁRIO	CMED - PREÇO REGULADO	COMPETÊNCIA CMED	MÉDIA PONDERADA
BR02698 43	LIDOCAÍNA CLORIDRATO, DOSAGEM:2%, APRESENTAÇÃO:INJETÁV EL	FRASCO 20,00 ML	Sim	01/07/2022	Pregão	12/08/2022	A	BLAUSIEGEL INDÚSTRIA E COMÉRCIO LTDA	PONTAMED FARMACEUTICA LTDA	MUNICÍPIO DE SANTA HELENA	SANTA HELENA	PR	200	7,7000	7,9583	11/2022	3,9319
BR02698 43	LIDOCAÍNA CLORIDRATO, DOSAGEM:2%, APRESENTAÇÃO:INJETÁV EL	FRASCO 20,00 ML	Sim	29/06/2021	Pregão	24/09/2021	A	HYPOFARMA INSTITUTO DE HYPODERMIA E FARMACIA LTDA	GOLDENPLUS - COMERCIO DE MEDICAMENTOS E PRODUTOS HOSPITALARES LTDA - EPP	FUNDO MUNICIPAL DE SAUDE DE PIMENTA BUENO	PIMENTA BUENO	RO	400	7,7300	4,9620	11/2022	3,9319
BR02698 43	LIDOCAÍNA CLORIDRATO, DOSAGEM:2%, APRESENTAÇÃO:INJETÁV EL	FRASCO 20,00 ML	Sim	25/08/2022	Pregão	12/09/2022	A	BLAUSIEGEL INDÚSTRIA E COMÉRCIO LTDA	PONTAMED FARMACEUTICA LTDA	FUNDO MUNICIPAL DE SAUDE DE BALSA NOVA	BALSA NOVA	PR	300	7,9500	7,9583	11/2022	3,9319
BR02698 43	LIDOCAÍNA CLORIDRATO, DOSAGEM:2%, APRESENTAÇÃO:INJETÁV EL	FRASCO 20,00 ML	Sim	11/08/2021	Dispensa de Licitação	19/03/2022	A	HYPOFARMA INSTITUTO DE HYPODERMIA E FARMACIA LTDA	A2 DISTRIBUIDORA BRASIL LTDA	FUNDAÇÃO SERVICOS DE SAUDE DE MATO GROSSO DO SUL-SAUDE- MS	CAMPO GRANDE	MS	3750	7,9900	4,9320	11/2022	3,9319
BR02698 43	LIDOCAÍNA CLORIDRATO, DOSAGEM:2%, APRESENTAÇÃO:INJETÁV EL	FRASCO 20,00 ML	Sim	11/08/2022	Pregão	02/09/2022	A	HIPOLABOR FARMACEUTIC A LTDA	DISK MED PADUA DISTRIBUIDORA DE MEDICAMENTOS LTDA	FUNDO MUNICIPAL DE SAUDE	PATY DO ALFERES	RJ	580	8,0000	10,2976	11/2022	3,9319

Fale Conosco: (61) 3315-3990 bps@saude.gov.br  
(61) 3315-3991 www.saude.gov/banco



Ministério da  
Saúde



Ministerio da Saúde  
Secretaria Executiva  
Departamento de Economia da Saúde, Investimentos e Desenvolvimento  
Coordenação Geral de Economia da Saúde

**BPS - Banco de Preços em Saúde**

Segunda-feira 12 Dezembro 2022 13:48

GERAL

Usuário: Ana CARla Schutz Colonei

BPS

DADOS DO ITEM				DADOS DA COMPRA				DADOS DO FABRICANTE/FORNECEDOR		DADOS DA INSTITUIÇÃO			VALORES				
CÓDIGO BR	DESCRIÇÃO CATMAT	UNIDADE DE FORNECIMENTO	GENÉRICO	DATA COMPRA	MODALIDADE DA COMPRA	DATA INSERÇÃO	TIPO COMPRA	FABRICANTE	FORNECEDOR	NOME DA INSTITUIÇÃO	MUNICÍPIO	UF	QTD ITENS COMPRADOS	PREÇO UNITÁRIO	CMED - PREÇO REGULADO	COMPETÊNCIA CMED	MÉDIA PONDERADA
BR02698 43	LIDOCAÍNA CLORIDRATO, DOSAGEM:2%, APRESENTAÇÃO:INJETÁV EL	FRASCO 20,00 ML	Sim	20/05/2022	Pregão	08/08/2022	A	HIPOLABOR FARMACEUTIC A LTDA	BRAGANTINA DISTRIBUIDORA DE MEDICAMENTOS LTDA	FUNDO MUNICIPAL DE SAUDE DE OURILANDIA DO NORTE	OURILANDIA DO NORTE	PA	2000	8,0200	9,9252	11/2022	3,9319
BR02698 43	LIDOCAÍNA CLORIDRATO, DOSAGEM:2%, APRESENTAÇÃO:INJETÁV EL	FRASCO 20,00 ML	Não	05/08/2022	Pregão	18/08/2022	A	HIPOLABOR FARMACEUTIC A LTDA	CIRURGICA ITAMBE - EIRELI	AUTARQUIA MUNICIPAL DE SAUDE DE PAICANDU	PAICANDU	PR	1000	8,0400	0,0000	N/A	3,9319
BR02698 43	LIDOCAÍNA CLORIDRATO, DOSAGEM:2%, APRESENTAÇÃO:INJETÁV EL	TUBETE 1,80 ML	Não	11/11/2022	Pregão	01/12/2022	A	CRISTALIA PRODUTOS QUIMICOS FARMACEUTIC OS LTDA	CRISTALIA PRODUTOS QUIMICOS E FARMACEUTICOS LTDA	FUNDACAO ESTATAL DE ATENCAO ESPECIALIZADA EM SAUDE DE CURITIBA (FEAES -	CURITIBA	PR	500	8,1400	0,0000	N/A	3,8653
BR02698 43	LIDOCAÍNA CLORIDRATO, DOSAGEM:2%, APRESENTAÇÃO:INJETÁV EL	FRASCO 20,00 ML	Não	23/07/2021	Pregão	10/08/2021	A	CRISTALIA PRODUTOS QUIMICOS E FARMACEUTIC OS LTDA	EXCLUSIVE PRODUTOS HOSPITALARES EIRELI	FUNDO MUNICIPAL DE SAUDE	ARACAJU	SE	10800	8,2300	12,2460	11/2022	3,9319
BR02698 43	LIDOCAÍNA CLORIDRATO, DOSAGEM:2%, APRESENTAÇÃO:INJETÁV EL	FRASCO 20,00 ML	Sim	26/07/2022	Pregão	11/08/2022	A	HIPOLABOR FARMACEUTIC A LTDA	DISTRIBUIDORA DE MEDICAMENTOS PRO SAUDE LTDA - EPP	FUNDO MUNICIPAL DE SAUDE	ARACAJU	SE	10584	8,3200	10,0464	11/2022	3,9319

Fale Conosco: (61) 3315-3990 bps@saude.gov.br  
(61) 3315-3991 www.saude.gov/banco



Ministério da  
Saúde



Ministerio da Saúde  
Secretaria Executiva  
Departamento de Economia da Saúde, Investimentos e Desenvolvimento  
Coordenação Geral de Economia da Saúde

**BPS - Banco de Preços em Saúde**

Segunda-feira 12 Dezembro 2022 13:48

GERAL

Usuário: Ana CARla Schutz Colonei

BPS

DADOS DO ITEM				DADOS DA COMPRA				DADOS DO FABRICANTE/FORNECEDOR		DADOS DA INSTITUIÇÃO			VALORES				
CÓDIGO BR	DESCRIÇÃO CATMAT	UNIDADE DE FORNECIMENTO	GENÉRICO	DATA COMPRA	MODALIDADE DA COMPRA	DATA INSERÇÃO	TIPO COMPRA	FABRICANTE	FORNECEDOR	NOME DA INSTITUIÇÃO	MUNICÍPIO	UF	QTD ITENS COMPRADOS	PREÇO UNITÁRIO	CMED - PREÇO REGULADO	COMPETÊNCIA CMED	MÉDIA PONDERADA
BR02698 43	LIDOCAÍNA CLORIDRATO, DOSAGEM:2%, APRESENTAÇÃO:INJETÁV EL	FRASCO 20,00 ML	Não	18/04/2022	Pregão	29/09/2022	A	CRISTALIA PRODUTOS QUIMICOS E FARMACEUTIC OS LTDA	BALSAMO DISTRIBUIDORA DE MEDICAMENTOS EIRELI	FUNDO MUNICIPAL DE SAUDE	PATY DO ALFERES	RJ	50	8,5500	12,5530	11/2022	3,9319
BR02698 43	LIDOCAÍNA CLORIDRATO, DOSAGEM:2%, APRESENTAÇÃO:INJETÁV EL	FRASCO 20,00 ML	Não	27/06/2022	Pregão	28/09/2022	A	CRISTALIA PRODUTOS QUIMICOS E FARMACEUTIC OS LTDA	CRISTALIA PRODUTOS QUIMICOS E FARMACEUTICOS LTDA	FUNDO MUNICIPAL DE SAUDE DE BASTOS	BASTOS	SP	500	8,5500	15,4560	11/2022	3,9319
BR02698 43	LIDOCAÍNA CLORIDRATO, DOSAGEM:2%, APRESENTAÇÃO:INJETÁV EL	FRASCO 20,00 ML	Não	27/06/2022	Pregão	08/07/2022	A	CRISTALIA PRODUTOS QUIMICOS E FARMACEUTIC OS LTDA	CRISTALIA PRODUTOS QUIMICOS E FARMACEUTICOS LTDA	CONSORCIO INTERMUNICIPA L DO VALE DO PARANAPANEM A	ASSIS	SP	11880	8,5500	15,4560	11/2022	3,9319
BR02698 43	LIDOCAÍNA CLORIDRATO, DOSAGEM:2%, APRESENTAÇÃO:INJETÁV EL	FRASCO 20,00 ML	Não	01/06/2022	Dispensa de Licitação	22/09/2022	A	CRISTALIA PRODUTOS QUIMICOS E FARMACEUTIC OS LTDA	COMERCIAL CIRURGICA RIOCLARENSE LTDA	MUNICIPIO DE ROLANDIA	ROLANDIA	PR	600	8,6000	12,2460	11/2022	3,9319
BR02698 43	LIDOCAÍNA CLORIDRATO, DOSAGEM:2%, APRESENTAÇÃO:INJETÁV EL	FRASCO 20,00 ML	Não	23/08/2022	Dispensa de Licitação	30/09/2022	A	CRISTALIA PRODUTOS QUIMICOS E FARMACEUTIC OS LTDA	CRISTALIA PRODUTOS QUIMICOS E FARMACEUTICOS LTDA	FUNDO MUNICIPAL DE SAUDE	CAMPO MOURAO	PR	400	8,8800	15,4560	11/2022	3,9319

Fale Conosco: (61) 3315-3990 bps@saude.gov.br  
(61) 3315-3991 www.saude.gov/banco



Ministério da  
Saúde



Ministerio da Saúde  
Secretaria Executiva  
Departamento de Economia da Saúde, Investimentos e Desenvolvimento  
Coordenação Geral de Economia da Saúde

**BPS - Banco de Preços em Saúde**

Segunda-feira 12 Dezembro 2022 13:48

GERAL

Usuário: Ana CARla Schutz Coloneti

BPS

DADOS DO ITEM				DADOS DA COMPRA				DADOS DO FABRICANTE/FORNECEDOR		DADOS DA INSTITUIÇÃO			VALORES				
CÓDIGO BR	DESCRIÇÃO CATMAT	UNIDADE DE FORNECIMENTO	GENÉRICO	DATA COMPRA	MODALIDADE DA COMPRA	DATA INSERÇÃO	TIPO COMPRA	FABRICANTE	FORNECEDOR	NOME DA INSTITUIÇÃO	MUNICÍPIO	UF	QTD ITENS COMPRADOS	PREÇO UNITÁRIO	CMED - PREÇO REGULADO	COMPETÊNCIA CMED	MÉDIA PONDERADA
BR02698 43	LIDOCAÍNA CLORIDRATO, DOSAGEM:2%, APRESENTAÇÃO:INJETÁV EL	FRASCO 20,00 ML	Não	26/08/2022	Dispensa de Licitação	26/08/2022	A	HIPOLABOR FARMACEUTIC A LTDA	CIRURGICA SANTA CRUZ COM. DE PRODUTOS HOSPITALARES LTDA.	FUNDAÇÃO SERVICOS DE SAUDE DE MATO GROSSO DO SUL-SAUDE- MS	CAMPO GRANDE	MS	6250	8,8800	0,0000	N/A	3,9319
BR02698 43	LIDOCAÍNA CLORIDRATO, DOSAGEM:2%, APRESENTAÇÃO:INJETÁV EL	FRASCO 20,00 ML	Não	14/02/2022	Tomada de Preços	31/03/2022	A	HIPOLABOR FARMACEUTIC A LTDA	DM LOGISTICA HOSPITALAR LTDA.	MUNICIPIO DE DOURADOQUA RA	DOURADOQU ARA	MG	25	8,9000	0,0000	N/A	3,9319
BR02698 43	LIDOCAÍNA CLORIDRATO, DOSAGEM:2%, APRESENTAÇÃO:INJETÁV EL	FRASCO 20,00 ML	Não	28/04/2022	Pregão	27/05/2022	A	CRISTALIA PRODUTOS QUIMICOS E FARMACEUTIC OS LTDA	CRISTALIA PRODUTOS QUIMICOS E FARMACEUTICOS LTDA	MUNICIPIO DE JAGUARIUNA	JAGUARIUNA	SP	230	8,9500	15,4560	11/2022	3,9319
BR02698 43	LIDOCAÍNA CLORIDRATO, DOSAGEM:2%, APRESENTAÇÃO:INJETÁV EL	FRASCO 20,00 ML	Não	24/11/2022	Dispensa de Licitação	02/12/2022	A	CRISTALIA PRODUTOS QUIMICOS E FARMACEUTIC OS LTDA	CRISTALIA PRODUTOS QUIMICOS E FARMACEUTICOS LTDA	MUNICIPIO DE ROLANDIA	ROLANDIA	PR	750	8,9900	15,4560	11/2022	3,9319
BR02698 43	LIDOCAÍNA CLORIDRATO, DOSAGEM:2%, APRESENTAÇÃO:INJETÁV EL	FRASCO 20,00 ML	Não	25/08/2022	Pregão	21/09/2022	A	CRISTALIA PRODUTOS QUIMICOS E FARMACEUTIC OS LTDA	CRISTALIA PRODUTOS QUIMICOS E FARMACEUTICOS LTDA	INSTITUTO CURITIBA DE SAUDE	CURITIBA	PR	300	9,0000	15,4560	11/2022	3,9319

Fale Conosco: (61) 3315-3990 bps@saude.gov.br  
(61) 3315-3991 www.saude.gov/banco



Ministério da  
Saúde



Ministerio da Saúde  
Secretaria Executiva  
Departamento de Economia da Saúde, Investimentos e Desenvolvimento  
Coordenação Geral de Economia da Saúde

**BPS - Banco de Preços em Saúde**

Segunda-feira 12 Dezembro 2022 13:48

GERAL

Usuário: Ana CARla Schutz Coloneti

BPS

DADOS DO ITEM				DADOS DA COMPRA				DADOS DO FABRICANTE/FORNECEDOR		DADOS DA INSTITUIÇÃO			VALORES				
CÓDIGO BR	DESCRIÇÃO CATMAT	UNIDADE DE FORNECIMENTO	GENÉRICO	DATA COMPRA	MODALIDADE DA COMPRA	DATA INSERÇÃO	TIPO COMPRA	FABRICANTE	FORNECEDOR	NOME DA INSTITUIÇÃO	MUNICÍPIO	UF	QTD ITENS COMPRADOS	PREÇO UNITÁRIO	CMED - PREÇO REGULADO	COMPETÊNCIA CMED	MÉDIA PONDERADA
BR02698 43	LIDOCAÍNA CLORIDRATO, DOSAGEM:2%, APRESENTAÇÃO:INJETÁV EL	FRASCO 20,00 ML	Sim	22/03/2022	Pregão	07/10/2022	A	HYPOFARMA INSTITUTO DE HYPODERMIA E FARMACIA LTDA	NNMED - DISTRIBUICAO, IMPORTACAO E EXPORTACAO DE MEDICAMENTOS LTDA - EPP	FUNDO MUNICIPAL DE SAUDE DE SERRA GRANDE	SERRA GRANDE	PB	8	9,0300	4,9920	11/2022	3,9319
BR02698 43	LIDOCAÍNA CLORIDRATO, DOSAGEM:2%, APRESENTAÇÃO:INJETÁV EL	AMPOLA 5,00 ML	Não	13/07/2021	Pregão	07/06/2022	A	CRISTALIA PRODUTOS QUIMICOS FARMACEUTIC OS LTDA	M.G. DOMINGUES DISTRIBUIDORA DE MEDICAMENTOS EIRELI	MUNICIPIO DE ITIRAPUA	ITIRAPUA	SP	500	9,0600	0,0000	N/A	2,2196
BR02698 43	LIDOCAÍNA CLORIDRATO, DOSAGEM:2%, APRESENTAÇÃO:INJETÁV EL	FRASCO 20,00 ML	Não	06/01/2022	Pregão	16/02/2022	A	CRISTALIA PRODUTOS QUIMICOS E FARMACEUTIC OS LTDA	MEDIC LIFE DISTRIBUIDORA DE MEDICAMENTOS EIRELI	MUNICIPIO DE TAMARANA	TAMARANA	PR	400	9,5100	12,2460	11/2022	3,9319
BR02698 43	LIDOCAÍNA CLORIDRATO, DOSAGEM:2%, APRESENTAÇÃO:INJETÁV EL	FRASCO 20,00 ML	Não	07/06/2022	Dispensa de Licitação	11/11/2022	A	CRISTALIA PRODUTOS QUIMICOS E FARMACEUTIC OS LTDA	CIRURGICA SANTA CRUZ COM. DE PRODUTOS HOSPITALARES LTDA.	FUNDO MUNICIPAL DA SAUDE	CURITIBA	PR	3000	9,7800	15,4560	11/2022	3,9319
BR02698 43	LIDOCAÍNA CLORIDRATO, DOSAGEM:2%, APRESENTAÇÃO:INJETÁV EL	FRASCO 20,00 ML	Sim	14/07/2022	Pregão	20/07/2022	A	BLAUSIEGEL INDÚSTRIA E COMÉRCIO LTDA	JARDIM MEDICA LTDA - ME	AUTARQUIA MUNICIPAL DE SAUDE DE CAMBIRA	CAMBIRA	PR	1000	9,9900	7,9100	11/2022	3,9319

Fale Conosco: (61) 3315-3990 bps@saude.gov.br  
(61) 3315-3991 www.saude.gov/banco



Ministério da  
Saúde



Ministerio da Saúde  
Secretaria Executiva  
Departamento de Economia da Saúde, Investimentos e Desenvolvimento  
Coordenação Geral de Economia da Saúde

**BPS - Banco de Preços em Saúde**

Segunda-feira 12 Dezembro 2022 13:48

GERAL

Usuário: Ana CARla Schutz Colonei

BPS

DADOS DO ITEM				DADOS DA COMPRA				DADOS DO FABRICANTE/FORNECEDOR		DADOS DA INSTITUIÇÃO			VALORES				
CÓDIGO BR	DESCRIÇÃO CATMAT	UNIDADE DE FORNECIMENTO	GENÉRICO	DATA COMPRA	MODALIDADE DA COMPRA	DATA INSERÇÃO	TIPO COMPRA	FABRICANTE	FORNECEDOR	NOME DA INSTITUIÇÃO	MUNICÍPIO	UF	QTD ITENS COMPRADOS	PREÇO UNITÁRIO	CMED - PREÇO REGULADO	COMPETÊNCIA CMED	MÉDIA PONDERADA
BR02698 43	LIDOCAÍNA CLORIDRATO, DOSAGEM:2%, APRESENTAÇÃO:INJETÁV EL	FRASCO 20,00 ML	Não	11/04/2022	Pregão	08/09/2022	A	CRISTALIA PRODUTOS QUIMICOS E FARMACEUTIC OS LTDA	MEDSI DISTRIBUIDORA DE MEDICAMENTOS LTDA	MUNICIPIO DE CAMPINA GRANDE DO SUL	CAMPINA GRANDE DO SUL	PR	360	10,2990	15,4560	11/2022	3,9319
BR02698 43	LIDOCAÍNA CLORIDRATO, DOSAGEM:2%, APRESENTAÇÃO:INJETÁV EL	FRASCO 20,00 ML	Não	17/11/2021	Pregão	16/12/2021	A	CRISTALIA PRODUTOS QUIMICOS E FARMACEUTIC OS LTDA	MS HOSPITALAR EIRELI	TORITAMA FUNDO MUNICIPAL DE SAUDE	TORITAMA	PE	200	10,3300	15,4560	11/2022	3,9319
BR02698 43	LIDOCAÍNA CLORIDRATO, DOSAGEM:2%, APRESENTAÇÃO:INJETÁV EL	FRASCO 20,00 ML	Sim	27/04/2022	Pregão	06/07/2022	A	HYPOFARMA INSTITUTO DE HYPODERMIA E FARMACIA LTDA	PROHOSPITAL COMERCIO HOLANDA LTDA	FUNDO MUNICIPAL DE SAUDE DE GROAIRAS	GROAIRAS	CE	1000	10,6000	4,9920	11/2022	3,9319
BR02698 43	LIDOCAÍNA CLORIDRATO, DOSAGEM:2%, APRESENTAÇÃO:INJETÁV EL	FRASCO 20,00 ML	Não	23/02/2022	Pregão	12/04/2022	A	HIPOLABOR FARMACEUTIC A LTDA	MEDICAL FARM NORTE COMERCIO LTDA	FUNDO MUNICIPAL DE SAUDE	URUPA	RO	50	10,7800	0,0000	N/A	3,9319
BR02698 43	LIDOCAÍNA CLORIDRATO, DOSAGEM:2%, APRESENTAÇÃO:INJETÁV EL	FRASCO 20,00 ML	Não	02/08/2022	Dispensa de Licitação	08/09/2022	A	CRISTALIA PRODUTOS QUIMICOS E FARMACEUTIC OS LTDA	FERNAMED LTDA	FUNDO MUNICIPAL DE SAUDE DE CASCATEL	CASCATEL	PR	350	11,3400	12,2460	11/2022	3,9319

Fale Conosco: (61) 3315-3990 bps@saude.gov.br  
(61) 3315-3991 www.saude.gov/banco



Ministério da  
Saúde



Ministerio da Saúde  
Secretaria Executiva  
Departamento de Economia da Saúde, Investimentos e Desenvolvimento  
Coordenação Geral de Economia da Saúde

**BPS - Banco de Preços em Saúde**

Segunda-feira 12 Dezembro 2022 13:48

GERAL

Usuário: Ana CARla Schutz Coloneti

BPS

DADOS DO ITEM				DADOS DA COMPRA				DADOS DO FABRICANTE/FORNECEDOR		DADOS DA INSTITUIÇÃO			VALORES				
CÓDIGO BR	DESCRIÇÃO CATMAT	UNIDADE DE FORNECIMENTO	GENÉRICO	DATA COMPRA	MODALIDADE DA COMPRA	DATA INSERÇÃO	TIPO COMPRA	FABRICANTE	FORNECEDOR	NOME DA INSTITUIÇÃO	MUNICÍPIO	UF	QTD ITENS COMPRADOS	PREÇO UNITÁRIO	CMED - PREÇO REGULADO	COMPETÊNCIA CMED	MÉDIA PONDERADA
BR02698 43	LIDOCAÍNA CLORIDRATO, DOSAGEM:2%, APRESENTAÇÃO:INJETÁV EL	TUBETE 1,80 ML	Não	19/08/2022	Pregão	24/08/2022	A	CRISTALIA PRODUTOS QUIMICOS E FARMACEUTIC OS LTDA	CIRURGICA REAL - COMERCIAL HOSPITALAR E FARMACEUTICA - EIRELI - ME	FUNDO MUNICIPAL DE SAUDE - MAUA DA SERRA	MAUA DA SERRA	PR	2000	12,0000	4,0000	11/2022	3,8653
BR02698 43	LIDOCAÍNA CLORIDRATO, DOSAGEM:2%, APRESENTAÇÃO:INJETÁV EL	FRASCO 20,00 ML	Não	22/05/2022	Pregão	04/06/2022	A	CRISTALIA PRODUTOS QUIMICOS E FARMACEUTIC OS LTDA	HS MED COMERCIO DE ARTIGOS HOSPITALARES LTDA - EPP	FUNDAÇÃO SERVICOS DE SAUDE DE MATO GROSSO DO SUL-SAUDE- MS	CAMPO GRANDE	MS	20	12,2800	15,2700	11/2022	3,9319
BR02698 43	LIDOCAÍNA CLORIDRATO, DOSAGEM:2%, APRESENTAÇÃO:INJETÁV EL	FRASCO 20,00 ML	Não	02/02/2022	Pregão	11/03/2022	A	CRISTALIA PRODUTOS QUIMICOS FARMACEUTIC OS LTDA	ATECNOMED ASSISTENCIA E COMERCIO DE PRODUTOS HOSPITALARES EIRELI	FUNDO MUNICIPAL DE SAUDE	URUPA	RO	40	12,6190	0,0000	N/A	3,9319
BR02698 43	LIDOCAÍNA CLORIDRATO, DOSAGEM:2%, APRESENTAÇÃO:INJETÁV EL	FRASCO 20,00 ML	Não	13/05/2022	Pregão	24/05/2022	A	CRISTALIA PRODUTOS QUIMICOS E FARMACEUTIC OS LTDA	VALE COMERCIAL LTDA	MUNICIPIO DE ITAMOGI	ITAMOGI	MG	200	13,4900	15,4560	11/2022	3,9319
BR02698 43	LIDOCAÍNA CLORIDRATO, DOSAGEM:2%, APRESENTAÇÃO:INJETÁV EL	FRASCO 20,00 ML	Não	03/08/2022	Dispensa de Licitação	07/11/2022	A	CRISTALIA PRODUTOS QUIMICOS E FARMACEUTIC OS LTDA	DISK MED PADUA DISTRIBUIDORA DE MEDICAMENTOS LTDA	FUNDO MUNICIPAL DE SAUDE DE RIO BANANAL	RIO BANANAL	ES	20	13,8000	15,2700	11/2022	3,9319

Fale Conosco: (61) 3315-3990 bps@saude.gov.br  
(61) 3315-3991 www.saude.gov/banco



Ministério da  
Saúde



Ministerio da Saúde  
Secretaria Executiva  
Departamento de Economia da Saúde, Investimentos e Desenvolvimento  
Coordenação Geral de Economia da Saúde

**BPS - Banco de Preços em Saúde**

Segunda-feira 12 Dezembro 2022 13:48

GERAL

Usuário: Ana CARla Schutz Coloneti

BPS

DADOS DO ITEM				DADOS DA COMPRA				DADOS DO FABRICANTE/FORNECEDOR		DADOS DA INSTITUIÇÃO			VALORES				
CÓDIGO BR	DESCRIÇÃO CATMAT	UNIDADE DE FORNECIMENTO	GENÉRICO	DATA COMPRA	MODALIDADE DA COMPRA	DATA INSERÇÃO	TIPO COMPRA	FABRICANTE	FORNECEDOR	NOME DA INSTITUIÇÃO	MUNICÍPIO	UF	QTD ITENS COMPRADOS	PREÇO UNITÁRIO	CMED - PREÇO REGULADO	COMPETÊNCIA CMED	MÉDIA PONDERADA
BR02698 43	LIDOCAÍNA CLORIDRATO, DOSAGEM:2%, APRESENTAÇÃO:INJETÁV EL	FRASCO 20,00 ML	Não	26/08/2022	Dispensa de Licitação	13/10/2022	A	CRISTALIA PRODUTOS QUIMICOS E FARMACEUTIC OS LTDA	LUMAR COMÉRCIO DE PRODUTOS FARMACÊUTICOS LTDA	MUNICIPIO DE ITAPETININGA	ITAPETINING A	SP	30	15,4500	15,4560	11/2022	3,9319
BR02698 43	LIDOCAÍNA CLORIDRATO, DOSAGEM:2%, APRESENTAÇÃO:INJETÁV EL	AMPOLA 5,00 ML	Não	25/10/2022	Pregão	30/11/2022	A	CRISTALIA PRODUTOS QUIMICOS E FARMACEUTIC OS LTDA	CIRURGICA ONIX - EIRELI - ME	MUNICIPIO DE ITAI	ITAI	SP	1000	15,6000	3,5630	11/2022	2,2196
BR02698 43	LIDOCAÍNA CLORIDRATO, DOSAGEM:2%, APRESENTAÇÃO:INJETÁV EL	AMPOLA 5,00 ML	Sim	04/04/2022	Pregão	14/07/2022	A	HYPOFARMA INSTITUTO DE HYPODERMIA E FARMACIA LTDA	SAO MARCOS DISTRIBUIDORA DE MEDICAMENTOS, EQUIPAMENTOS E MATERIAL HOSPITALARES E ODONTOLOGICO S LTDA	MUNICIPIO DE NAZARE DO PIAUI - SECRETARIA DE SAUDE	NAZARE DO PIAUI	PI	175	17,1900	2,4249	11/2022	2,2196
BR02698 43	LIDOCAÍNA CLORIDRATO, DOSAGEM:2%, APRESENTAÇÃO:INJETÁV EL	FRASCO 20,00 ML	Não	27/06/2022	Pregão	23/09/2022	A	CRISTALIA PRODUTOS QUIMICOS E FARMACEUTIC OS LTDA	DROGAFONTE LTDA	FUNDO MUNICIPAL DE SAUDE DO MUNICIPIO DE MATARACA-PB	MATARACA	PB	800	18,3700	15,4560	11/2022	3,9319

Fale Conosco: (61) 3315-3990 bps@saude.gov.br  
(61) 3315-3991 www.saude.gov/banco



Ministério da  
Saúde





Ministerio da Saúde  
Secretaria Executiva  
Departamento de Economia da Saúde, Investimentos e Desenvolvimento  
Coordenação Geral de Economia da Saúde

**BPS - Banco de Preços em Saúde**

Segunda-feira 12 Dezembro 2022 13:48

GERAL

Usuário: Ana CARla Schutz Coloneti

BPS

DADOS DO ITEM				DADOS DA COMPRA				DADOS DO FABRICANTE/FORNECEDOR		DADOS DA INSTITUIÇÃO			VALORES				
CÓDIGO BR	DESCRIÇÃO CATMAT	UNIDADE DE FORNECIMENTO	GENÉRICO	DATA COMPRA	MODALIDADE DA COMPRA	DATA INSERÇÃO	TIPO COMPRA	FABRICANTE	FORNECEDOR	NOME DA INSTITUIÇÃO	MUNICÍPIO	UF	QTD ITENS COMPRADOS	PREÇO UNITÁRIO	CMED - PREÇO REGULADO	COMPETÊNCIA CMED	MÉDIA PONDERADA
BR02698 43	LIDOCAÍNA CLORIDRATO, DOSAGEM:2%, APRESENTAÇÃO:INJETÁV EL	FRASCO 20,00 ML	Não	13/07/2021	Pregão	07/06/2022	A	CRISTALIA PRODUTOS QUIMICOS FARMACEUTIC OS LTDA	M.G. DOMINGUES DISTRIBUIDORA DE MEDICAMENTOS EIRELI	MUNICIPIO DE ITIRAPUA	ITIRAPUA	SP	100	20,4000	0,0000	N/A	3,9319
BR02698 43	LIDOCAÍNA CLORIDRATO, DOSAGEM:2%, APRESENTAÇÃO:INJETÁV EL	AMPOLA 5,00 ML	Não	22/07/2022	Pregão	05/09/2022	A	HIPOLABOR FARMACEUTIC A LTDA	UBIMED DISTRIBUIDORA MEDICO HOSPITALAR - EIRELI - EPP	FUNDO MUNICIPAL DE SAUDE	LOBATO	PR	300	24,0000	0,0000	N/A	2,2196
BR02698 43	LIDOCAÍNA CLORIDRATO, DOSAGEM:2%, APRESENTAÇÃO:INJETÁV EL	FRASCO 20,00 ML	Sim	11/08/2022	Pregão	02/09/2022	A	HIPOLABOR FARMACEUTIC A LTDA	COMERCIAL CIRÚRGICA RIOCLARENSE	FUNDO MUNICIPAL DE SAUDE	PATY DO ALFERES	RJ	288	45,5000	10,2976	11/2022	3,9319
BR02698 43	LIDOCAÍNA CLORIDRATO, DOSAGEM:2%, APRESENTAÇÃO:INJETÁV EL	AMPOLA 5,00 ML	Não	22/10/2021	Pregão	18/02/2022	A	UNIAO QUIMICA FARMACEUTIC A NACIONAL S A	CMH - CENTRAL DE MEDICAMENTOS HOSPITALARES - EIRELI - ME	FUNDO MUNICIPAL DE SAUDE DE CAFEARA	CAFEARA	PR	300	45,5900	0,0000	N/A	2,2196
BR02698 43	LIDOCAÍNA CLORIDRATO, DOSAGEM:2%, APRESENTAÇÃO:INJETÁV EL	TUBETE 1,80 ML	Não	18/05/2022	Pregão	07/09/2022	A	DLA PHARMACEUTI CAL LTDA	D P AGUIAR EIRELI	FUNDO MUNICIPAL DE SAUDE	BANNACH	PA	24	63,0000	0,0000	N/A	3,8653

Fale Conosco: (61) 3315-3990 bps@saude.gov.br  
(61) 3315-3991 www.saude.gov/banco



Ministério da  
Saúde



Ministerio da Saúde  
Secretaria Executiva  
Departamento de Economia da Saúde, Investimentos e Desenvolvimento  
Coordenação Geral de Economia da Saúde

**BPS - Banco de Preços em Saúde**

Segunda-feira 12 Dezembro 2022 13:48

GERAL

Usuário: Ana CARla Schutz Coloneti

BPS

DADOS DO ITEM				DADOS DA COMPRA				DADOS DO FABRICANTE/FORNECEDOR		DADOS DA INSTITUIÇÃO			VALORES				
CÓDIGO BR	DESCRIÇÃO CATMAT	UNIDADE DE FORNECIMENTO	GENÉRICO	DATA COMPRA	MODALIDADE DA COMPRA	DATA INSERÇÃO	TIPO COMPRA	FABRICANTE	FORNECEDOR	NOME DA INSTITUIÇÃO	MUNICÍPIO	UF	QTD ITENS COMPRADOS	PREÇO UNITÁRIO	CMED - PREÇO REGULADO	COMPETÊNCIA CMED	MÉDIA PONDERADA
BR02698 43	LIDOCAÍNA CLORIDRATO, DOSAGEM:2%, APRESENTAÇÃO:INJETÁV EL	TUBETE 1,80 ML	Não	01/11/2021	Pregão	30/11/2021	A	DFL INDUSTRIA E COMERCIO S/A	VITORIA DISTRIBUIDORA DE MEDICAMENTOS E MATERIAL HOSPITALAR LTDA - ME	FUNDO MUNICIPAL DE SAUDE	CENTRALINA MG		80	117,0000	0,0000	N/A	3,8653
BR02698 43	LIDOCAÍNA CLORIDRATO, DOSAGEM:2%, APRESENTAÇÃO:INJETÁV EL	TUBETE 1,80 ML	Não	17/05/2022	Dispensa de Licitação	08/07/2022	A	DLA PHARMACEUTI CAL LTDA	MARYMED DISTRIBUIDORA DE MEDICAMENTOS E CORRELATOS LTDA - ME	FUNDO MUNICIPAL DE SAUDE	ITAMBE	PR	1	141,7000	0,0000	N/A	3,8653
BR02698 43	LIDOCAÍNA CLORIDRATO, DOSAGEM:2%, APRESENTAÇÃO:INJETÁV EL	AMPOLA 5,00 ML	Não	01/11/2021	Pregão	30/11/2021	A	UNIAO QUIMICA FARMACEUTIC A NACIONAL S A	ARMAZEM DOS MEDICAMENTOS EIRELI	FUNDO MUNICIPAL DE SAUDE	CENTRALINA MG		300	168,8800	0,0000	N/A	2,2196

### Observações

#### "Média Ponderada"

Emprega a média simples e o desvio-padrão dos preços unitários para desconsiderar os registros com preços unitários menores que a subtração do primeiro pelo segundo e maiores que a soma de ambos. Dos registros restantes, apura-se o quociente do valor total das transações pela quantidade total vendida. Ref.: Estatística para Economistas - 3ª Edição. Rodolfo Hoffmann - Pag. 39. Estes registros com preços unitários extremos são, em muitos casos, resultado de erros de especificação ou de digitação e, portanto, esta seleção homogênea e aumenta a consistência desta medida representativa."

Fale Conosco: (61) 3315-3990 bps@saude.gov.br  
(61) 3315-3991 www.saude.gov/banco



Ministério da  
Saúde



Ministerio da Saúde  
Secretaria Executiva  
Departamento de Economia da Saúde, Investimentos e Desenvolvimento  
Coordenação Geral de Economia da Saúde

**BPS - Banco de Preços em Saúde**

Segunda-feira 12 Dezembro 2022 13:55

GERAL

Usuário: Ana CARla Schutz Coloneti

**ITENS**

Código BR: 0272913

Descrição CATMAT: BENZOCAÍNA, CONCENTRAÇÃO:20%, USO:GEL TÓPICO

**PERÍODO**

Data da Compra: 12/06/2021 à 12/12/2022

**BPS**

DADOS DO ITEM				DADOS DA COMPRA				DADOS DO FABRICANTE/FORNECEDOR		DADOS DA INSTITUIÇÃO			VALORES				
CÓDIGO BR	DESCRIÇÃO CATMAT	UNIDADE DE FORNECIMENTO	GENÉRICO	DATA COMPRA	MODALIDADE DA COMPRA	DATA INSERÇÃO	TIPO COMPRA	FABRICANTE	FORNECEDOR	NOME DA INSTITUIÇÃO	MUNICÍPIO	UF	QTD ITENS COMPRADOS	PREÇO UNITÁRIO	CMED - PREÇO REGULADO	COMPETÊNCIA CMED	MÉDIA PONDERADA
BR0272913	BENZOCAÍNA, CONCENTRAÇÃO:20%, USO:GEL TÓPICO	POTE 12,00 G	Não	18/02/2022	Pregão	17/03/2022	A	DFL INDUSTRIA E COMERCIO S/A	MAXIMA DENTAL IMPORTACAO, EXPORTACAO E COMERCIO DE PRODUTOS ODONTOLOGICOS EIRELI	CONSORCIO INTERMUNICIPAL DO SUL DO ESTADO DE ALAGOAS - CONISUL	PENEDO	AL	10200	6,4100	7,7100	11/2022	8,4257
BR0272913	BENZOCAÍNA, CONCENTRAÇÃO:20%, USO:GEL TÓPICO	POTE 12,00 G	Não	09/09/2021	Pregão	09/11/2021	A	DFL INDUSTRIA E COMERCIO S/A	FUSAO COMERCIO DE PRODUTOS ODONTOLOGICOS LTDA - ME	FUNDO MUNICIPAL DE SAUDE	CAPANEMA	PR	70	6,6900	7,8000	11/2022	8,4257
BR0272913	BENZOCAÍNA, CONCENTRAÇÃO:20%, USO:GEL TÓPICO	POTE 12,00 G	Não	05/08/2021	Pregão	16/05/2022	A	DFL INDUSTRIA E COMERCIO S/A	HTEC PRIME SERVICOS DE MANUTENCAO E COMERCIO DE PRODUTOS HOSPITALARES EIRELI	FUNDO MUNICIPAL DE SAUDE DE GROAIRAS	GROAIRAS	CE	100	7,1400	7,8000	11/2022	8,4257

Fale Conosco: (61) 3315-3990 bps@saude.gov.br  
(61) 3315-3991 www.saude.gov/banco



Ministério da Saúde



Ministerio da Saúde  
Secretaria Executiva  
Departamento de Economia da Saúde, Investimentos e Desenvolvimento  
Coordenação Geral de Economia da Saúde

**BPS - Banco de Preços em Saúde**

Segunda-feira 12 Dezembro 2022 13:55

GERAL

Usuário: Ana CARla Schutz Colonei

BPS

DADOS DO ITEM				DADOS DA COMPRA				DADOS DO FABRICANTE/FORNECEDOR		DADOS DA INSTITUIÇÃO			VALORES				
CÓDIGO BR	DESCRIÇÃO CATMAT	UNIDADE DE FORNECIMENTO	GENÉRICO	DATA COMPRA	MODALIDADE DA COMPRA	DATA INSERÇÃO	TIPO COMPRA	FABRICANTE	FORNECEDOR	NOME DA INSTITUIÇÃO	MUNICÍPIO	UF	QTD ITENS COMPRADOS	PREÇO UNITÁRIO	CMED - PREÇO REGULADO	COMPETÊNCIA CMED	MÉDIA PONDERADA
BR02729 13	BENZOCAÍNA, CONCENTRAÇÃO:20%, USO:GEL TÓPICO	POTE 12,00 G	Não	24/06/2021	Pregão	17/08/2022	A	DFL INDUSTRIA E COMERCIO S/A	AMP HOSPITALAR EIRELI	MUNICIPIO DE TUCUMA	TUCUMA	PA	12	7,1900	7,7100	11/2022	8,4257
BR02729 13	BENZOCAÍNA, CONCENTRAÇÃO:20%, USO:GEL TÓPICO	POTE 12,00 G	Não	18/04/2022	Pregão	20/10/2022	A	DFL INDUSTRIA E COMERCIO S/A	D P AGUIAR EIRELI	FUNDO MUNICIPAL DE SAUDE DE URUARA	URUARA	PA	50	7,4400	7,7100	11/2022	8,4257
BR02729 13	BENZOCAÍNA, CONCENTRAÇÃO:20%, USO:GEL TÓPICO	POTE 12,00 G	Não	07/10/2021	Pregão	21/07/2022	A	DFL INDUSTRIA E COMERCIO S/A	CIRURGICA ITAMBE - EIRELI	FUNDO MUNICIPAL DE SAUDE DO MUNICIPIO DE ASTORGA	ASTORGA	PR	150	7,5000	7,8000	11/2022	8,4257
BR02729 13	BENZOCAÍNA, CONCENTRAÇÃO:20%, USO:GEL TÓPICO	POTE 12,00 G	Não	28/07/2021	Pregão	31/08/2021	A	DFL INDUSTRIA E COMERCIO S/A	CELESTE DISTRIBUIDORA DE MEDICAMENTOS LTDA - ME	FUNDO MUNICIPAL DE SAUDE DE RIO BANANAL	RIO BANANAL	ES	15	7,8900	7,7100	11/2022	8,4257
BR02729 13	BENZOCAÍNA, CONCENTRAÇÃO:20%, USO:GEL TÓPICO	POTE 12,00 G	Não	03/01/2022	Pregão	31/03/2022	A	DFL INDUSTRIA E COMERCIO S/A	PROHOSPITAL COMERCIO HOLANDA LTDA	MUNICIPIO DE CHAVAL	CHAVAL	CE	180	7,9200	7,8000	11/2022	8,4257

Fale Conosco: (61) 3315-3990 bps@saude.gov.br  
(61) 3315-3991 www.saude.gov/banco



Ministério da  
Saúde



Ministerio da Saúde  
Secretaria Executiva  
Departamento de Economia da Saúde, Investimentos e Desenvolvimento  
Coordenação Geral de Economia da Saúde

**BPS - Banco de Preços em Saúde**

Segunda-feira 12 Dezembro 2022 13:55

GERAL

Usuário: Ana CArla Schutz Coloneti

BPS

DADOS DO ITEM				DADOS DA COMPRA				DADOS DO FABRICANTE/FORNECEDOR		DADOS DA INSTITUIÇÃO			VALORES				
CÓDIGO BR	DESCRIÇÃO CATMAT	UNIDADE DE FORNECIMENTO	GENÉRICO	DATA COMPRA	MODALIDADE DA COMPRA	DATA INSERÇÃO	TIPO COMPRA	FABRICANTE	FORNECEDOR	NOME DA INSTITUIÇÃO	MUNICÍPIO	UF	QTD ITENS COMPRADOS	PREÇO UNITÁRIO	CMED - PREÇO REGULADO	COMPETÊNCIA CMED	MÉDIA PONDERADA
BR02729 13	BENZOCAÍNA, CONCENTRAÇÃO:20%, USO:GEL TÓPICO	POTE 12,00 G	Não	07/02/2022	Dispensa de Licitação	07/03/2022	A	DFL INDUSTRIA E COMERCIO S/A	MAXIMA DENTAL IMPORTACAO, EXPORTACAO E COMERCIO DE PRODUTOS ODONTOLOGICO S EIRELI	FUNDO MUNICIPAL DE SAUDE	ARACAJU	SE	200	7,9800	7,8000	11/2022	8,4257
BR02729 13	BENZOCAÍNA, CONCENTRAÇÃO:20%, USO:GEL TÓPICO	POTE 12,00 G	Não	21/10/2022	Pregão	11/11/2022	A	DFL INDUSTRIA E COMERCIO S/A	DISTRIBUIDORA AGUA BOA LTDA	FUNDO MUNICIPAL DE SAUDE	ARACAJU	SE	1000	8,0000	7,8000	11/2022	8,4257
BR02729 13	BENZOCAÍNA, CONCENTRAÇÃO:20%, USO:GEL TÓPICO	POTE 12,00 G	Não	17/11/2021	Pregão	16/02/2022	A	DFL INDUSTRIA E COMERCIO S/A	DENTAL OPEN - COMERCIO DE PRODUTOS ODONTOLOGICO S LTDA. - EPP	FUNDO MUNICIPAL DE SAUDE	ANCHIETA	ES	200	8,3900	7,7100	11/2022	8,4257
BR02729 13	BENZOCAÍNA, CONCENTRAÇÃO:20%, USO:GEL TÓPICO	POTE 12,00 G	Não	14/09/2021	Pregão	14/10/2021	A	DFL INDUSTRIA E COMERCIO S/A	ODONTOMEDI - PRODUTOS ODONTOLOGICO S E HOSPITALARES LTDA - EPP	MUNICIPIO DE CIANORTE	CIANORTE	PR	100	8,4000	0,0000	N/A	8,4257
BR02729 13	BENZOCAÍNA, CONCENTRAÇÃO:20%, USO:GEL TÓPICO	POTE 12,00 G	Não	02/06/2022	Pregão	14/09/2022	A	DFL INDUSTRIA E COMERCIO S/A	DISTRIBUIDORA AGUA BOA LTDA	AUTARQUIA MUNICIPAL DE SAUDE DE APUCARANA A M S	APUCARANA	PR	350	8,6000	7,8000	11/2022	8,4257

Fale Conosco: (61) 3315-3990 bps@saude.gov.br  
(61) 3315-3991 www.saude.gov/banco



Ministério da  
Saúde



Ministerio da Saúde  
Secretaria Executiva  
Departamento de Economia da Saúde, Investimentos e Desenvolvimento  
Coordenação Geral de Economia da Saúde

**BPS - Banco de Preços em Saúde**

Segunda-feira 12 Dezembro 2022 13:55

GERAL

Usuário: Ana CARla Schutz Coloneti

BPS

DADOS DO ITEM				DADOS DA COMPRA				DADOS DO FABRICANTE/FORNECEDOR		DADOS DA INSTITUIÇÃO			VALORES				
CÓDIGO BR	DESCRIÇÃO CATMAT	UNIDADE DE FORNECIMENTO	GENÉRICO	DATA COMPRA	MODALIDADE DA COMPRA	DATA INSERÇÃO	TIPO COMPRA	FABRICANTE	FORNECEDOR	NOME DA INSTITUIÇÃO	MUNICÍPIO	UF	QTD ITENS COMPRADOS	PREÇO UNITÁRIO	CMED - PREÇO REGULADO	COMPETÊNCIA CMED	MÉDIA PONDERADA
BR02729 13	BENZOCAÍNA, CONCENTRAÇÃO:20%, USO:GEL TÓPICO	POTE 12,00 G	Não	30/08/2022	Pregão	07/10/2022	A	DFL INDUSTRIA E COMERCIO S/A	ESSENCIA HOSPITALAR EIRELI	CONSORCIO INTERMUNICIPA L DO VALE DO SAO FRANCISCO -	AMPARO DE SAO FRANCISCO	SE	1373	8,7000	7,8000	11/2022	8,4257
BR02729 13	BENZOCAÍNA, CONCENTRAÇÃO:20%, USO:GEL TÓPICO	POTE 12,00 G	Não	31/08/2022	Pregão	11/10/2022	A	DFL INDUSTRIA E COMERCIO S/A	PERFIL HOSPITALAR LTDA - ME	MUNICIPIO DE JARU	JARU	RO	12	8,8600	7,7600	11/2022	8,4257
BR02729 13	BENZOCAÍNA, CONCENTRAÇÃO:20%, USO:GEL TÓPICO	POTE 12,00 G	Não	03/08/2022	Pregão	22/09/2022	A	DFL INDUSTRIA E COMERCIO S/A	ALTERMED MATERIAL MEDICO HOSPITALAR LTDA	MUNICIPIO DE JANIOPOLIS	JANIOPOLIS	PR	20	8,9200	7,8000	11/2022	8,4257
BR02729 13	BENZOCAÍNA, CONCENTRAÇÃO:20%, USO:GEL TÓPICO	POTE 12,00 G	Não	13/05/2022	Pregão	24/05/2022	A	DFL INDUSTRIA E COMERCIO S/A	VALE COMERCIAL LTDA	MUNICIPIO DE ITAMOGI	ITAMOGI	MG	20	8,9900	7,8000	11/2022	8,4257
BR02729 13	BENZOCAÍNA, CONCENTRAÇÃO:20%, USO:GEL TÓPICO	POTE 12,00 G	Não	23/07/2021	Pregão	05/08/2021	A	DFL INDUSTRIA E COMERCIO S/A	CAVALLI COMERCIO DE PRODUTOS MEDICOS E HOSPITALARES - EIRELI	MUNICIPIO DE CAMBE	CAMBE	PR	200	9,0000	7,8000	11/2022	8,4257

Fale Conosco: (61) 3315-3990 bps@saude.gov.br  
(61) 3315-3991 www.saude.gov/banco



Ministério da  
Saúde



Ministerio da Saúde  
Secretaria Executiva  
Departamento de Economia da Saúde, Investimentos e Desenvolvimento  
Coordenação Geral de Economia da Saúde

**BPS - Banco de Preços em Saúde**

Segunda-feira 12 Dezembro 2022 13:55

GERAL

Usuário: Ana CARla Schutz Coloneti

BPS

DADOS DO ITEM				DADOS DA COMPRA				DADOS DO FABRICANTE/FORNECEDOR		DADOS DA INSTITUIÇÃO			VALORES				
CÓDIGO BR	DESCRIÇÃO CATMAT	UNIDADE DE FORNECIMENTO	GENÉRICO	DATA COMPRA	MODALIDADE DA COMPRA	DATA INSERÇÃO	TIPO COMPRA	FABRICANTE	FORNECEDOR	NOME DA INSTITUIÇÃO	MUNICÍPIO	UF	QTD ITENS COMPRADOS	PREÇO UNITÁRIO	CMED - PREÇO REGULADO	COMPETÊNCIA CMED	MÉDIA PONDERADA
BR02729 13	BENZOCAÍNA, CONCENTRAÇÃO:20%, USO:GEL TÓPICO	POTE 12,00 G	Não	16/08/2022	Pregão	27/09/2022	A	DFL INDUSTRIA E COMERCIO S/A	VERDE DISTRIBUIDORA DE MEDICAMENTOS LTDA	FUNDO MUNICIPAL DE SAUDE DE RIBEIRAO DO PINHAL	RIBEIRAO DO PINHAL	PR	20	9,2000	7,8000	11/2022	8,4257
BR02729 13	BENZOCAÍNA, CONCENTRAÇÃO:20%, USO:GEL TÓPICO	POTE 12,00 G	Não	25/11/2022	Dispensa de Licitação	07/12/2022	A	DFL INDUSTRIA E COMERCIO S/A	STAR MIX PRODUTOS ODONTOLOGICO S MEDICOS HOSPITALARES LTDA	FUNDO MUNICIPAL DE SAUDE	ARACAJU	SE	300	9,4600	7,8000	11/2022	8,4257
BR02729 13	BENZOCAÍNA, CONCENTRAÇÃO:20%, USO:GEL TÓPICO	POTE 12,00 G	Não	19/08/2022	Pregão	24/08/2022	A	DFL INDUSTRIA E COMERCIO S/A	VERDE DISTRIBUIDORA DE MEDICAMENTOS LTDA	FUNDO MUNICIPAL DE SAUDE - MAUA DA SERRA	MAUA DA SERRA	PR	40	9,6900	7,8000	11/2022	8,4257
BR02729 13	BENZOCAÍNA, CONCENTRAÇÃO:20%, USO:GEL TÓPICO	POTE 12,00 G	Não	17/05/2022	Dispensa de Licitação	08/07/2022	A	DFL INDUSTRIA E COMERCIO S/A	CARLOS ROBERTO DE CAMARGO & CIA LTDA	FUNDO MUNICIPAL DE SAUDE	ITAMBE	PR	4	10,7000	7,8000	11/2022	8,4257
BR02729 13	BENZOCAÍNA, CONCENTRAÇÃO:20%, USO:GEL TÓPICO	POTE 12,00 G	Não	29/03/2022	Pregão	10/05/2022	A	DFL INDUSTRIA E COMERCIO S/A	MEDICAL FARM NORTE COMERCIO LTDA	FUNDO MUNICIPAL DE SAUDE	URUPA	RO	20	11,8600	7,7600	11/2022	8,4257

Fale Conosco: (61) 3315-3990 bps@saude.gov.br  
(61) 3315-3991 www.saude.gov/banco



Ministério da  
Saúde



Ministerio da Saúde  
Secretaria Executiva  
Departamento de Economia da Saúde, Investimentos e Desenvolvimento  
Coordenação Geral de Economia da Saúde

**BPS - Banco de Preços em Saúde**

Segunda-feira 12 Dezembro 2022 13:55

GERAL

Usuário: Ana CArla Schutz Coloneti

BPS

DADOS DO ITEM				DADOS DA COMPRA				DADOS DO FABRICANTE/FORNECEDOR		DADOS DA INSTITUIÇÃO			VALORES				
CÓDIGO BR	DESCRIÇÃO CATMAT	UNIDADE DE FORNECIMENTO	GENÉRICO	DATA COMPRA	MODALIDADE DA COMPRA	DATA INSERÇÃO	TIPO COMPRA	FABRICANTE	FORNECEDOR	NOME DA INSTITUIÇÃO	MUNICÍPIO	UF	QTD ITENS COMPRADOS	PREÇO UNITÁRIO	CMED - PREÇO REGULADO	COMPETÊNCIA CMED	MÉDIA PONDERADA
BR02729 13	BENZOCAÍNA, CONCENTRAÇÃO:20%, USO:GEL TÓPICO	POTE 12,00 G	Não	11/10/2021	Pregão	22/11/2021	A	PROCARE COMERCIO DE PRODUTOS HOSPITALARE S LTDA	VAL MED PRODUTOS E EQUIPAMENTOS MEDICOS HOSPITALAR LTDA	FUNDO MUNICIPAL DE SAUDE	MAR VERMELHO	AL	30	12,0000	0,0000	N/A	8,4257
BR02729 13	BENZOCAÍNA, CONCENTRAÇÃO:20%, USO:GEL TÓPICO	POTE 12,00 G	Não	07/12/2021	Pregão	16/02/2022	A	DFL INDUSTRIA E COMERCIO S/A	BRASIL DISTRIBUIDORA DE MEDICAMENTOS E EQUIPAMENTOS HOSPITALARES	MUNICIPIO DE PORTO ALEGRE DO PIAUI	PORTO ALEGRE DO PIAUI	PI	10	14,2200	7,8000	11/2022	8,4257

### Observações

#### "Média Ponderada

Emprega a média simples e o desvio-padrão dos preços unitários para desconsiderar os registros com preços unitários menores que a subtração do primeiro pelo segundo e maiores que a soma de ambos. Dos registros restantes, apura-se o quociente do valor total das transações pela quantidade total vendida. Ref.: Estatística para Economistas - 3ª Edição. Rodolfo Hoffmann - Pag. 39. Estes registros com preços unitários extremos são, em muitos casos, resultado de erros de especificação ou de digitação e, portanto, esta seleção homogênea e aumenta a consistência desta medida representativa."

Fale Conosco: (61) 3315-3990 bps@saude.gov.br  
(61) 3315-3991 www.saude.gov/banco



Ministério da  
Saúde





Ministerio da Saúde  
Secretaria Executiva  
Departamento de Economia da Saúde, Investimentos e Desenvolvimento  
Coordenação Geral de Economia da Saúde

**BPS - Banco de Preços em Saúde**

Segunda-feira 12 Dezembro 2022 13:56

GERAL

Usuário: Ana CARla Schutz Coloneti

**ITENS**

Código BR: 0410557

Descrição CATMAT: APLICADOR ODONTOLÓGICO, TIPO HASTE:DOBRÁVEL, TIPO USO:DESCARTÁVEL, MATERIAL:PLÁSTICO, CARACTERÍSTICAS ADICIONAIS: PONTAS FIBRAS NÃO ABSORVENTES, TIPO PONTA:FINA

**PERÍODO**

Data da Compra: 12/06/2021 à 12/12/2022

**BPS**

DADOS DO ITEM				DADOS DA COMPRA				DADOS DO FABRICANTE/FORNECEDOR		DADOS DA INSTITUIÇÃO			VALORES				
CÓDIGO BR	DESCRIÇÃO CATMAT	UNIDADE DE FORNECIMENTO	GENÉRICO	DATA COMPRA	MODALIDADE DA COMPRA	DATA INSERÇÃO	TIPO COMPRA	FABRICANTE	FORNECEDOR	NOME DA INSTITUIÇÃO	MUNICÍPIO	UF	QTD ITENS COMPRADOS	PREÇO UNITÁRIO	CMED - PREÇO REGULADO	COMPETÊNCIA CMED	MÉDIA PONDERADA
BR0410557	APLICADOR ODONTOLÓGICO, TIPO HASTE:DOBRÁVEL, TIPO USO:DESCARTÁVEL, MATERIAL:PLÁSTICO, CARACTERÍSTICAS ADICIONAIS: PONTAS FIBRAS NÃO ABSORVENTES, TIPO PONTA:FINA	UNIDADE	Não	19/08/2022	Pregão	24/08/2022	A	POUL SORENSEN INDUSTRIA E COMERCIO DE PRODUTOS ODONTOLOGICOS LTDA - ME	MEGA DENTAL IMPORTACAO, EXPORTACAO E COMERCIO DE PRODUTOS ODONTOLOGICOS EIRELI - ME	FUNDO MUNICIPAL DE SAUDE - MAUA DA SERRA	MAUA DA SERRA	PR	3000	0,0800	0,0000	N/A	0,0954
BR0410557	APLICADOR ODONTOLÓGICO, TIPO HASTE:DOBRÁVEL, TIPO USO:DESCARTÁVEL, MATERIAL:PLÁSTICO, CARACTERÍSTICAS ADICIONAIS: PONTAS FIBRAS NÃO ABSORVENTES, TIPO PONTA:FINA	UNIDADE	Não	18/04/2022	Pregão	20/10/2022	A	MICRODONT MICRO USINAGEM DE PRECISAO LTDA	D P AGUIAR EIRELI	FUNDO MUNICIPAL DE SAUDE DE URUARA	URUARA	PA	10000	0,1000	0,0000	N/A	0,0954

Fale Conosco: (61) 3315-3990 bps@saude.gov.br  
(61) 3315-3991 www.saude.gov/banco



Ministério da Saúde



Ministerio da Saúde  
Secretaria Executiva  
Departamento de Economia da Saúde, Investimentos e Desenvolvimento  
Coordenação Geral de Economia da Saúde

**BPS - Banco de Preços em Saúde**

Segunda-feira 12 Dezembro 2022 13:56

GERAL

Usuário: Ana CARla Schutz Coloneti

BPS

DADOS DO ITEM				DADOS DA COMPRA				DADOS DO FABRICANTE/FORNECEDOR		DADOS DA INSTITUIÇÃO			VALORES				
CÓDIGO BR	DESCRIÇÃO CATMAT	UNIDADE DE FORNECIMENTO	GENÉRICO	DATA COMPRA	MODALIDADE DA COMPRA	DATA INSERÇÃO	TIPO COMPRA	FABRICANTE	FORNECEDOR	NOME DA INSTITUIÇÃO	MUNICÍPIO	UF	QTD ITENS COMPRADOS	PREÇO UNITÁRIO	CMED - PREÇO REGULADO	COMPETÊNCIA CMED	MÉDIA PONDERADA
BR04105 57	APLICADOR ODONTOLÓGICO, TIPO HASTE:DOBRÁVEL, TIPO USO:DESCARTÁVEL, MATERIAL:PLÁSTICO, CARACTERÍSTICAS ADICIONAIS: PONTAS FIBRAS NÃO ABSORVENTES, TIPO PONTA:FINA	PACOTE 100,00 UN	Não	07/10/2021	Pregão	21/07/2022	A	AAF DO BRASIL PRODUTOS ODONTOLOGI COS LTDA - ME	SORAGGE E SOSSAI MANUTENCAO E MATERIAL HOSPITALAR LTDA	FUNDO MUNICIPAL DE SAUDE DO MUNICIPIO DE ASTORGA	ASTORGA	PR	100	7,2000	0,0000	N/A	7,9881
BR04105 57	APLICADOR ODONTOLÓGICO, TIPO HASTE:DOBRÁVEL, TIPO USO:DESCARTÁVEL, MATERIAL:PLÁSTICO, CARACTERÍSTICAS ADICIONAIS: PONTAS FIBRAS NÃO ABSORVENTES, TIPO PONTA:FINA	PACOTE 100,00 UN	Não	18/04/2022	Pregão	20/10/2022	A	MICRODONT MICRO USINAGEM DE PRECISAO LTDA	D P AGUIAR EIRELI	FUNDO MUNICIPAL DE SAUDE DE URUARA	URUARA	PA	100	7,7000	0,0000	N/A	7,9881
BR04105 57	APLICADOR ODONTOLÓGICO, TIPO HASTE:DOBRÁVEL, TIPO USO:DESCARTÁVEL, MATERIAL:PLÁSTICO, CARACTERÍSTICAS ADICIONAIS: PONTAS FIBRAS NÃO ABSORVENTES, TIPO PONTA:FINA	PACOTE 100,00 UN	Não	16/08/2022	Pregão	27/09/2022	A	DENTSCARE LTDA	MEGA DENTAL IMPORTACAO, EXPORTACAO E COMERCIO DE PRODUTOS ODONTOLOGICOS EIRELI - ME	FUNDO MUNICIPAL DE SAUDE DE RIBEIRAO DO PINHAL	RIBEIRAO DO PINHAL	PR	10	8,1600	0,0000	N/A	7,9881

Fale Conosco: (61) 3315-3990 bps@saude.gov.br  
(61) 3315-3991 www.saude.gov/banco



Ministério da Saúde



Ministerio da Saúde  
Secretaria Executiva  
Departamento de Economia da Saúde, Investimentos e Desenvolvimento  
Coordenação Geral de Economia da Saúde

**BPS - Banco de Preços em Saúde**

Segunda-feira 12 Dezembro 2022 13:56

GERAL

Usuário: Ana CARla Schutz Coloneti

BPS

DADOS DO ITEM				DADOS DA COMPRA				DADOS DO FABRICANTE/FORNECEDOR		DADOS DA INSTITUIÇÃO			VALORES				
CÓDIGO BR	DESCRIÇÃO CATMAT	UNIDADE DE FORNECIMENTO	GENÉRICO	DATA COMPRA	MODALIDADE DA COMPRA	DATA INSERÇÃO	TIPO COMPRA	FABRICANTE	FORNECEDOR	NOME DA INSTITUIÇÃO	MUNICÍPIO	UF	QTD ITENS COMPRADOS	PREÇO UNITÁRIO	CMED - PREÇO REGULADO	COMPETÊNCIA CMED	MÉDIA PONDERADA
BR0410557	APLICADOR ODONTOLÓGICO, TIPO HASTE:DOBRÁVEL, TIPO USO:DESCARTÁVEL, MATERIAL:PLÁSTICO, CARACTERÍSTICAS ADICIONAIS: PONTAS FIBRAS NÃO ABSORVENTES, TIPO PONTA:FINA	PACOTE 100,00 UN	Não	06/06/2022	Pregão	01/08/2022	A	DENTSCARE LTDA	DISTRIBUIDORA DE PRODUTOS ODONTOLÓGICOS E MATERIAIS LTDA - ME	MUNICIPIO DE MARIA HELENA	MARIA HELENA	PR	20	8,5000	0,0000	N/A	7,9881
BR0410557	APLICADOR ODONTOLÓGICO, TIPO HASTE:DOBRÁVEL, TIPO USO:DESCARTÁVEL, MATERIAL:PLÁSTICO, CARACTERÍSTICAS ADICIONAIS: PONTAS FIBRAS NÃO ABSORVENTES, TIPO PONTA:FINA	PACOTE 100,00 UN	Não	09/12/2021	Pregão	28/01/2022	A	DENTSCARE LTDA	DENTAL PRIME - PRODUTOS ODONTOLÓGICOS MEDICOS HOSPITALARES - EIRELI - ME	FUNDO MUNICIPAL DE SAUDE DE FLORIDA	FLORIDA	PR	30	8,5500	0,0000	N/A	7,9881
BR0410557	APLICADOR ODONTOLÓGICO, TIPO HASTE:DOBRÁVEL, TIPO USO:DESCARTÁVEL, MATERIAL:PLÁSTICO, CARACTERÍSTICAS ADICIONAIS: PONTAS FIBRAS NÃO ABSORVENTES, TIPO PONTA:FINA	PACOTE 100,00 UN	Não	22/07/2022	Pregão	26/08/2022	A	GOLGRAN INDUSTRIA E COMERCIO DE INSTRUMENTAL ODONT LTDA	PROHDENT COM. REPR. PROD. HOSP. DENT. LTDA	FUNDO MUNICIPAL DE SAUDE	IRATI	PR	150	8,8000	0,0000	N/A	7,9881

Fale Conosco: (61) 3315-3990 bps@saude.gov.br  
(61) 3315-3991 www.saude.gov/banco



Ministério da Saúde



Ministerio da Saúde  
Secretaria Execultiva  
Departamento de Economia da Saúde, Investimentos e Desenvolvimento  
Coordenação Geral de Economia da Saúde

**BPS - Banco de Preços em Saúde**

Segunda-feira 12 Dezembro 2022 13:56

GERAL

Usuário: Ana CArla Schutz Coloneti

BPS

DADOS DO ITEM				DADOS DA COMPRA				DADOS DO FABRICANTE/FORNECEDOR		DADOS DA INSTITUIÇÃO			VALORES				
CÓDIGO BR	DESCRIÇÃO CATMAT	UNIDADE DE FORNECIMENTO	GENÉRICO	DATA COMPRA	MODALIDADE DA COMPRA	DATA INSERÇÃO	TIPO COMPRA	FABRICANTE	FORNECEDOR	NOME DA INSTITUIÇÃO	MUNICÍPIO	UF	QTD ITENS COMPRADOS	PREÇO UNITÁRIO	CMED - PREÇO REGULADO	COMPETÊNCIA CMED	MÉDIA PONDERADA

### Observações

#### "Média Ponderada"

Emprega a média simples e o desvio-padrão dos preços unitários para desconsiderar os registros com preços unitários menores que a subtração do primeiro pelo segundo e maiores que a soma de ambos. Dos registros restantes, apura-se o quociente do valor total das transações pela quantidade total vendida. Ref.: Estatística para Economistas - 3ª Edição. Rodolfo Hoffmann - Pag. 39. Estes registros com preços unitários extremos são, em muitos casos, resultado de erros de especificação ou de digitação e, portanto, esta seleção homogênea e aumenta a consistência desta medida representativa."

Fale Conosco: (61) 3315-3990 bps@saude.gov.br  
(61) 3315-3991 www.saude.gov/banco



Ministério da Saúde



Ministerio da Saúde  
Secretaria Executiva  
Departamento de Economia da Saúde, Investimentos e Desenvolvimento  
Coordenação Geral de Economia da Saúde

**BPS - Banco de Preços em Saúde**

Segunda-feira 12 Dezembro 2022 13:57

GERAL

Usuário: Ana CARla Schutz Coloneti

**ITENS**

Código BR: 0440155

Descrição CATMAT: BANDEJA, MATERIAL:AÇO INOXIDÁVEL, TIPO:LISA, DIMENSÕES:CERCA DE 20 X 15 X 1 CM, ESTERILIDADE:ESTERILIZÁVEL

**PERÍODO**

Data da Compra: 12/06/2021 à 12/12/2022

**BPS**

DADOS DO ITEM				DADOS DA COMPRA				DADOS DO FABRICANTE/FORNECEDOR		DADOS DA INSTITUIÇÃO			VALORES				
CÓDIGO BR	DESCRIÇÃO CATMAT	UNIDADE DE FORNECIMENTO	GENÉRICO	DATA COMPRA	MODALIDADE DA COMPRA	DATA INSERÇÃO	TIPO COMPRA	FABRICANTE	FORNECEDOR	NOME DA INSTITUIÇÃO	MUNICÍPIO	UF	QTD ITENS COMPRADOS	PREÇO UNITÁRIO	CMED - PREÇO REGULADO	COMPETÊNCIA CMED	MÉDIA PONDERADA
BR0440155	BANDEJA, MATERIAL:AÇO INOXIDÁVEL, TIPO:LISA, DIMENSÕES:CERCA DE 20 X 15 X 1 CM, ESTERILIDADE:ESTERILIZÁVEL	UNIDADE	Não	04/04/2022	Pregão	28/09/2022	A	ACONOX METALURGICA LTDA - ME	H. F. E. COMERCIO DE MATERIAL MEDICO HOSPITALAR LTDA	MUNICIPIO DE MARIALVA	MARIALVA	PR	20	24,9900	0,0000	N/A	31,2721
BR0440155	BANDEJA, MATERIAL:AÇO INOXIDÁVEL, TIPO:LISA, DIMENSÕES:CERCA DE 20 X 15 X 1 CM, ESTERILIDADE:ESTERILIZÁVEL	UNIDADE	Não	03/01/2022	Pregão	31/03/2022	A	FLEXINOX INDUSTRIA E COMERCIO DE ACOS LTDA	PROHOSPITAL COMERCIO HOLANDA LTDA	MUNICIPIO DE CHAVAL	CHAVAL	CE	225	26,9500	0,0000	N/A	31,2721
BR0440155	BANDEJA, MATERIAL:AÇO INOXIDÁVEL, TIPO:LISA, DIMENSÕES:CERCA DE 20 X 15 X 1 CM, ESTERILIDADE:ESTERILIZÁVEL	UNIDADE	Não	22/07/2022	Pregão	26/08/2022	A	FORTINOX - INDUSTRIA, COMERCIO E SERVICOS LTDA - EPP	H. F. E. COMERCIO DE MATERIAL MEDICO HOSPITALAR LTDA	FUNDO MUNICIPAL DE SAUDE	IRATI	PR	40	30,0000	0,0000	N/A	31,2721
BR0440155	BANDEJA, MATERIAL:AÇO INOXIDÁVEL, TIPO:LISA, DIMENSÕES:CERCA DE 20 X 15 X 1 CM, ESTERILIDADE:ESTERILIZÁVEL	UNIDADE	Não	30/08/2022	Pregão	07/10/2022	A	GOLGRAN INDUSTRIA E COMERCIO DE INSTRUMENTA L ODONT LTDA	DENTAL BH BRASIL COMERCIO DE PRODUTOS ODONTO-MEDICO	CONSORCIO INTERMUNICIPAL DO VALE DO SAO FRANCISCO -	AMPARO DE SAO FRANCISCO	SE	460	33,7700	0,0000	N/A	31,2721

Fale Conosco: (61) 3315-3990 bps@saude.gov.br  
(61) 3315-3991 www.saude.gov/banco



Ministério da Saúde



Ministerio da Saúde  
Secretaria Executiva  
Departamento de Economia da Saúde, Investimentos e Desenvolvimento  
Coordenação Geral de Economia da Saúde

**BPS - Banco de Preços em Saúde**

Segunda-feira 12 Dezembro 2022 13:57

GERAL

Usuário: Ana CARla Schutz Coloneti

BPS

DADOS DO ITEM				DADOS DA COMPRA				DADOS DO FABRICANTE/FORNECEDOR		DADOS DA INSTITUIÇÃO			VALORES				
CÓDIGO BR	DESCRIÇÃO CATMAT	UNIDADE DE FORNECIMENTO	GENÉRICO	DATA COMPRA	MODALIDADE DA COMPRA	DATA INSERÇÃO	TIPO COMPRA	FABRICANTE	FORNECEDOR	NOME DA INSTITUIÇÃO	MUNICÍPIO	UF	QTD ITENS COMPRADOS	PREÇO UNITÁRIO	CMED - PREÇO REGULADO	COMPETÊNCIA CMED	MÉDIA PONDERADA
BR0440155	BANDEJA, MATERIAL:AÇO INOXIDÁVEL, TIPO:LISA, DIMENSÕES:CERCA DE 20 X 15 X 1 CM, ESTERILIDADE:ESTERILIZÁVEL	UNIDADE	Não	30/08/2022	Pregão	07/10/2022	A	GOLGRAN INDUSTRIA E COMERCIO DE INSTRUMENTAL ODONT LTDA	HOSPITALAR EIRELI	CONSORCIO INTERMUNICIPAL DO VALE DO SAO FRANCISCO -	AMPARO DE SAO FRANCISCO	SE	460	33,7700	0,0000	N/A	31,2721
BR0440155	BANDEJA, MATERIAL:AÇO INOXIDÁVEL, TIPO:LISA, DIMENSÕES:CERCA DE 20 X 15 X 1 CM, ESTERILIDADE:ESTERILIZÁVEL	UNIDADE	Não	27/07/2021	Pregão	07/12/2021	A	FABRICA DE ARTEFATOS METALURGICOS ITA LTDA	L C MED MATERIAIS MEDICOS E HOSPITALARES LTDA	MUNICIPIO DE PONTALINDA	PONTALINDA SP		3	65,6000	0,0000	N/A	31,2721

### Observações

#### "Média Ponderada"

Emprega a média simples e o desvio-padrão dos preços unitários para desconsiderar os registros com preços unitários menores que a subtração do primeiro pelo segundo e maiores que a soma de ambos. Dos registros restantes, apura-se o quociente do valor total das transações pela quantidade total vendida. Ref.: Estatística para Economistas - 3ª Edição. Rodolfo Hoffmann - Pag. 39. Estes registros com preços unitários extremos são, em muitos casos, resultado de erros de especificação ou de digitação e, portanto, esta seleção homogênea e aumenta a consistência desta medida representativa."

Fale Conosco: (61) 3315-3990 bps@saude.gov.br  
(61) 3315-3991 www.saude.gov/banco



Ministério da Saúde



Ministerio da Saúde  
Secretaria Executiva  
Departamento de Economia da Saúde, Investimentos e Desenvolvimento  
Coordenação Geral de Economia da Saúde

**BPS - Banco de Preços em Saúde**

Segunda-feira 12 Dezembro 2022 14:08

GERAL

Usuário: Ana CARla Schutz Coloneti

**ITENS**

Código BR: 0271052

Descrição CATMAT: BICARBONATO DE SÓDIO, APRESENTAÇÃO:PÓ

**PERÍODO**

Data da Compra: 12/06/2021 à 12/12/2022

**BPS**

DADOS DO ITEM				DADOS DA COMPRA				DADOS DO FABRICANTE/FORNECEDOR		DADOS DA INSTITUIÇÃO			VALORES				
CÓDIGO BR	DESCRIÇÃO CATMAT	UNIDADE DE FORNECIMENTO	GENÉRICO	DATA COMPRA	MODALIDADE DA COMPRA	DATA INSERÇÃO	TIPO COMPRA	FABRICANTE	FORNECEDOR	NOME DA INSTITUIÇÃO	MUNICÍPIO	UF	QTD ITENS COMPRADOS	PREÇO UNITÁRIO	CMED - PREÇO REGULADO	COMPETÊNCIA CMED	MÉDIA PONDERADA
BR0271052	BICARBONATO DE SÓDIO, APRESENTAÇÃO:PÓ	SACHÊ 40,00 G	Não	14/09/2021	Pregão	14/10/2021	A	MAQUIRA INDUSTRIA DE PRODUTOS ODONTOLOGICOS LTDA	DENTAL OPEN - COMERCIO DE PRODUTOS ODONTOLOGICOS LTDA. - EPP	MUNICIPIO DE CIANORTE	CIANORTE	PR	750	1,8200	0,0000	N/A	2,2398
BR0271052	BICARBONATO DE SÓDIO, APRESENTAÇÃO:PÓ	SACHÊ 40,00 G	Não	18/02/2022	Pregão	17/03/2022	A	MAQUIRA INDUSTRIA DE PRODUTOS ODONTOLOGICOS LTDA	MAXIMA DENTAL IMPORTACAO, EXPORTACAO E COMERCIO DE PRODUTOS ODONTOLOGICOS EIRELI	CONSORCIO INTERMUNICIPAL DO SUL DO ESTADO DE ALAGOAS - CONISUL	PENEDO	AL	6813	1,9200	0,0000	N/A	2,2398
BR0271052	BICARBONATO DE SÓDIO, APRESENTAÇÃO:PÓ	SACHÊ 40,00 G	Não	22/07/2022	Pregão	26/08/2022	A	MAQUIRA INDUSTRIA DE PRODUTOS ODONTOLOGICOS LTDA	DENTAL SHOW - COMERCIO DE PRODUTOS ODONTOLOGICOS E HOSPITALARES LTDA - ME	FUNDO MUNICIPAL DE SAUDE	IRATI	PR	120	2,0000	0,0000	N/A	2,2398

Fale Conosco: (61) 3315-3990 bps@saude.gov.br  
(61) 3315-3991 www.saude.gov/banco



Ministério da Saúde



Ministerio da Saúde  
Secretaria Executiva  
Departamento de Economia da Saúde, Investimentos e Desenvolvimento  
Coordenação Geral de Economia da Saúde

**BPS - Banco de Preços em Saúde**

Segunda-feira 12 Dezembro 2022 14:08

GERAL

Usuário: Ana CARla Schutz Coloneti

BPS

DADOS DO ITEM				DADOS DA COMPRA				DADOS DO FABRICANTE/FORNECEDOR		DADOS DA INSTITUIÇÃO			VALORES				
CÓDIGO BR	DESCRIÇÃO CATMAT	UNIDADE DE FORNECIMENTO	GENÉRICO	DATA COMPRA	MODALIDADE DA COMPRA	DATA INSERÇÃO	TIPO COMPRA	FABRICANTE	FORNECEDOR	NOME DA INSTITUIÇÃO	MUNICÍPIO	UF	QTD ITENS COMPRADOS	PREÇO UNITÁRIO	CMED - PREÇO REGULADO	COMPETÊNCIA CMED	MÉDIA PONDERADA
BR02710 52	BICARBONATO DE SÓDIO, APRESENTAÇÃO:PÓ	SACHÊ 40,00 G	Não	30/08/2022	Pregão	07/10/2022	A	MAQUIRA INDUSTRIA DE PRODUTOS ODONTOLOGICOS LTDA	DENTAL BH BRASIL COMERCIO DE PRODUTOS ODONTO-MEDICO -HOSPITALAR EIRELI	CONSORCIO INTERMUNICIPAL DO VALE DO SAO FRANCISCO - CONIVALES	AMPARO DE SAO FRANCISCO	SE	510	2,1800	0,0000	N/A	2,2398
BR02710 52	BICARBONATO DE SÓDIO, APRESENTAÇÃO:PÓ	SACHÊ 40,00 G	Não	17/11/2021	Pregão	16/02/2022	A	MAQUIRA INDUSTRIA DE PRODUTOS ODONTOLOGICOS LTDA	DENTAL OPEN - COMERCIO DE PRODUTOS ODONTOLOGICOS LTDA. - EPP	FUNDO MUNICIPAL DE SAUDE	ANCHIETA	ES	450	2,6500	0,0000	N/A	2,2398
BR02710 52	BICARBONATO DE SÓDIO, APRESENTAÇÃO:PÓ	FRASCO 100,00 G	Não	25/08/2021	Pregão	30/08/2021	A	FARMAX PRODUTOS FARMACEUTICOS LTDA	ALTERMED MATERIAL MEDICO HOSPITALAR LTDA	UNIVERSIDADE ESTADUAL DE PONTA GROSSA	PONTA GROSSA	PR	50	3,4416	0,0000	N/A	6,9997
BR02710 52	BICARBONATO DE SÓDIO, APRESENTAÇÃO:PÓ	EMBALAGEM 100,00 G	Não	09/09/2021	Pregão	09/11/2021	A	AAF DO BRASIL PRODUTOS ODONTOLOGICOS LTDA - ME	BIO LOGICA DISTRIBUIDORA EIRELI	FUNDO MUNICIPAL DE SAUDE	CAPANEMA	PR	360	5,7400	0,0000	N/A	5,7400
BR02710 52	BICARBONATO DE SÓDIO, APRESENTAÇÃO:PÓ	FRASCO 250,00 G	Não	18/05/2022	Pregão	07/09/2022	A	INDUSTRIA E COMERCIO DE PRODUTOS ODONTOLOGICOS EIRELI -	D P AGUIAR EIRELI	FUNDO MUNICIPAL DE SAUDE	BANNACH	PA	24	7,6700	0,0000	N/A	9,0541

Fale Conosco: (61) 3315-3990 bps@saude.gov.br  
(61) 3315-3991 www.saude.gov/banco



Ministério da Saúde





Ministerio da Saúde  
Secretaria Executiva  
Departamento de Economia da Saúde, Investimentos e Desenvolvimento  
Coordenação Geral de Economia da Saúde

**BPS - Banco de Preços em Saúde**

Segunda-feira 12 Dezembro 2022 14:08

GERAL

Usuário: Ana CARla Schutz Coloneti

BPS

DADOS DO ITEM				DADOS DA COMPRA				DADOS DO FABRICANTE/FORNECEDOR		DADOS DA INSTITUIÇÃO			VALORES				
CÓDIGO BR	DESCRIÇÃO CATMAT	UNIDADE DE FORNECIMENTO	GENÉRICO	DATA COMPRA	MODALIDADE DA COMPRA	DATA INSERÇÃO	TIPO COMPRA	FABRICANTE	FORNECEDOR	NOME DA INSTITUIÇÃO	MUNICÍPIO	UF	QTD ITENS COMPRADOS	PREÇO UNITÁRIO	CMED - PREÇO REGULADO	COMPETÊNCIA CMED	MÉDIA PONDERADA
BR02710 52	BICARBONATO DE SÓDIO, APRESENTAÇÃO:PÓ	FRASCO 50,00 G	Não	10/06/2022	Pregão	10/11/2022	A	MAQUIRA INDUSTRIA DE PRODUTOS ODONTOLOGI COS LTDA	PDL NETO COMERCIO ATACADISTA DE MEDICAMENTOS EIRELI	FUNDO MUNICIPAL DE SAUDE	NOVO REPARTIMEN PA TO		25	7,9900	0,0000	N/A	7,9900
BR02710 52	BICARBONATO DE SÓDIO, APRESENTAÇÃO:PÓ	FRASCO 250,00 G	Não	01/02/2022	Pregão	04/07/2022	A	MAQUIRA INDUSTRIA DE PRODUTOS ODONTOLOGI COS LTDA	BENEDITO NETO DE SOUSA FEITOSA - EPP	FUNDO MUNICIPAL DE SAUDE DE GUADALUPE	GUADALUPE	PI	30	8,8800	0,0000	N/A	9,0541
BR02710 52	BICARBONATO DE SÓDIO, APRESENTAÇÃO:PÓ	FRASCO 250,00 G	Não	21/10/2022	Pregão	11/11/2022	A	PREVEN INDUSTRIA E COMERCIO DE PRODUTOS ODONTOLOGI COS EIRELI -	STAR MIX PRODUTOS ODONTOLOGICOS MEDICOS HOSPITALARES LTDA	FUNDO MUNICIPAL DE SAUDE	ARACAJU	SE	500	9,0000	0,0000	N/A	9,0541
BR02710 52	BICARBONATO DE SÓDIO, APRESENTAÇÃO:PÓ	FRASCO 250,00 G	Não	20/10/2021	Pregão	10/11/2021	A	MAQUIRA INDUSTRIA DE PRODUTOS ODONTOLOGI COS LTDA	DENTAL UNIVERSO EIRELI - EPP	FUNDO MUNICIPAL DE SAUDE DE RIO BANANAL	RIO BANANAL	ES	5	12,2800	0,0000	N/A	9,0541
BR02710 52	BICARBONATO DE SÓDIO, APRESENTAÇÃO:PÓ	FRASCO 250,00 G	Não	20/12/2021	Pregão	08/03/2022	A	MAQUIRA INDUSTRIA DE PRODUTOS ODONTOLOGI COS LTDA	DENTAL UNIVERSO EIRELI - EPP	FUNDO MUNICIPAL DE SAUDE DE RIO BANANAL	RIO BANANAL	ES	5	12,2800	0,0000	N/A	9,0541

Fale Conosco: (61) 3315-3990 bps@saude.gov.br  
(61) 3315-3991 www.saude.gov/banco



Ministério da Saúde



Ministerio da Saúde  
Secretaria Executiva  
Departamento de Economia da Saúde, Investimentos e Desenvolvimento  
Coordenação Geral de Economia da Saúde

**BPS - Banco de Preços em Saúde**

Segunda-feira 12 Dezembro 2022 14:08

GERAL

Usuário: Ana CARla Schutz Coloneti

BPS

DADOS DO ITEM				DADOS DA COMPRA				DADOS DO FABRICANTE/FORNECEDOR		DADOS DA INSTITUIÇÃO			VALORES				
CÓDIGO BR	DESCRIÇÃO CATMAT	UNIDADE DE FORNECIMENTO	GENÉRICO	DATA COMPRA	MODALIDADE DA COMPRA	DATA INSERÇÃO	TIPO COMPRA	FABRICANTE	FORNECEDOR	NOME DA INSTITUIÇÃO	MUNICÍPIO	UF	QTD ITENS COMPRADOS	PREÇO UNITÁRIO	CMED - PREÇO REGULADO	COMPETÊNCIA CMED	MÉDIA PONDERADA
BR02710 52	BICARBONATO DE SÓDIO, APRESENTAÇÃO:PÓ	FRASCO 250,00 G	Não	01/09/2022	Pregão	23/09/2022	A	MAQUIRA INDUSTRIA DE PRODUTOS ODONTOLOGICOS LTDA	DENTAL PRIME - PRODUTOS ODONTOLOGICOS MEDICOS HOSPITALARES - EIRELI - ME	FUNDO MUNICIPAL DE SAUDE	MARECHAL CANDIDO RONDON	PR	30	13,4100	0,0000	N/A	9,0541
BR02710 52	BICARBONATO DE SÓDIO, APRESENTAÇÃO:PÓ	FRASCO 100,00 G	Não	27/10/2021	Pregão	11/03/2022	A	UCI FARMA INDUSTRIA FARMACEUTICA LTDA	DISTRIMED COMERCIO E REPRESENTACOES LTDA	MUNICIPIO DE SIMPLICIO MENDES	SIMPLICIO MENDES	PI	15	18,8600	0,0000	N/A	6,9997
BR02710 52	BICARBONATO DE SÓDIO, APRESENTAÇÃO:PÓ	SACHÊ 40,00 G	Não	09/12/2021	Pregão	28/01/2022	A	MAQUIRA INDUSTRIA DE PRODUTOS ODONTOLOGICOS LTDA	DENTAL PRIME - PRODUTOS ODONTOLOGICOS MEDICOS HOSPITALARES - EIRELI - ME	FUNDO MUNICIPAL DE SAUDE DE FLORIDA	FLORIDA	PR	90	28,5500	0,0000	N/A	2,2398
BR02710 52	BICARBONATO DE SÓDIO, APRESENTAÇÃO:PÓ	SACHÊ 40,00 G	Não	07/10/2021	Pregão	21/07/2022	A	MAQUIRA INDUSTRIA DE PRODUTOS ODONTOLOGICOS LTDA	ATHENA COMERCIO DE PRODUTOS ODONTOLOGICOS MEDICOS E HOSPITALARES - EIRELI	FUNDO MUNICIPAL DE SAUDE DO MUNICIPIO DE ASTORGA	ASTORGA	PR	10	29,7500	0,0000	N/A	2,2398
BR02710 52	BICARBONATO DE SÓDIO, APRESENTAÇÃO:PÓ	SACHÊ 40,00 G	Não	17/05/2022	Dispensa de Licitação	08/07/2022	A	MAQUIRA INDUSTRIA DE PRODUTOS ODONTOLOGICOS LTDA	CARLOS ROBERTO DE CAMARGO & CIA LTDA	FUNDO MUNICIPAL DE SAUDE	ITAMBE	PR	1	38,6000	0,0000	N/A	2,2398

Fale Conosco: (61) 3315-3990 bps@saude.gov.br  
(61) 3315-3991 www.saude.gov/banco



Ministério da Saúde



Ministerio da Saúde  
Secretaria Execultiva  
Departamento de Economia da Saúde, Investimentos e Desenvolvimento  
Coordenação Geral de Economia da Saúde

**BPS - Banco de Preços em Saúde**

Segunda-feira 12 Dezembro 2022 14:08

GERAL

Usuário: Ana CArla Schutz Coloneti

BPS

DADOS DO ITEM				DADOS DA COMPRA				DADOS DO FABRICANTE/FORNECEDOR		DADOS DA INSTITUIÇÃO			VALORES				
CÓDIGO BR	DESCRIÇÃO CATMAT	UNIDADE DE FORNECIMENTO	GENÉRICO	DATA COMPRA	MODALIDADE DA COMPRA	DATA INSERÇÃO	TIPO COMPRA	FABRICANTE	FORNECEDOR	NOME DA INSTITUIÇÃO	MUNICÍPIO	UF	QTD ITENS COMPRADOS	PREÇO UNITÁRIO	CMED - PREÇO REGULADO	COMPETÊNCIA CMED	MÉDIA PONDERADA

### Observações

#### "Média Ponderada"

Emprega a média simples e o desvio-padrão dos preços unitários para desconsiderar os registros com preços unitários menores que a subtração do primeiro pelo segundo e maiores que a soma de ambos. Dos registros restantes, apura-se o quociente do valor total das transações pela quantidade total vendida. Ref.: Estatística para Economistas - 3ª Edição. Rodolfo Hoffmann - Pag. 39. Estes registros com preços unitários extremos são, em muitos casos, resultado de erros de especificação ou de digitação e, portanto, esta seleção homogênea e aumenta a consistência desta medida representativa."

Fale Conosco: (61) 3315-3990 bps@saude.gov.br  
(61) 3315-3991 www.saude.gov/banco



Ministério da Saúde



Ministerio da Saúde  
Secretaria Executiva  
Departamento de Economia da Saúde, Investimentos e Desenvolvimento  
Coordenação Geral de Economia da Saúde

**BPS - Banco de Preços em Saúde**

Segunda-feira 12 Dezembro 2022 15:04

GERAL

Usuário: Ana CARla Schutz Coloneti

**ITENS**

Código BR: 0403438

Descrição CATMAT: BROCA BAIXA ROTAÇÃO, TIPO:CONTRA ÂNGULO, MATERIAL:AÇO INOXIDÁVEL, FORMATO:ESFÉRICA, TIPO CORTE:CORTE REGULAR, TIPO HASTE:HASTE REGULAR, REFERÊNCIA:REF.

**PERÍODO**

Data da Compra: 12/06/2021 à 12/12/2022

**BPS**

DADOS DO ITEM				DADOS DA COMPRA				DADOS DO FABRICANTE/FORNECEDOR		DADOS DA INSTITUIÇÃO			VALORES				
CÓDIGO BR	DESCRIÇÃO CATMAT	UNIDADE DE FORNECIMENTO	GENÉRICO	DATA COMPRA	MODALIDADE DA COMPRA	DATA INSERÇÃO	TIPO COMPRA	FABRICANTE	FORNECEDOR	NOME DA INSTITUIÇÃO	MUNICÍPIO	UF	QTD ITENS COMPRADOS	PREÇO UNITÁRIO	CMED - PREÇO REGULADO	COMPETÊNCIA CMED	MÉDIA PONDERADA
BR0403438	BROCA BAIXA ROTAÇÃO, TIPO:CONTRA ÂNGULO, MATERIAL:AÇO INOXIDÁVEL, FORMATO:ESFÉRICA, TIPO CORTE:CORTE REGULAR, TIPO HASTE:HASTE REGULAR, BROCA BAIXA ROTAÇÃO, TIPO:CONTRA ÂNGULO, MATERIAL:AÇO INOXIDÁVEL, FORMATO:ESFÉRICA, TIPO CORTE:CORTE REGULAR, TIPO HASTE:HASTE REGULAR,	UNIDADE	Não	09/09/2021	Pregão	09/11/2021	A	DLA PHARMACEUTICAL LTDA	MAXIMA DENTAL IMPORTACAO, EXPORTACAO E COMERCIO DE PRODUTOS ODONTOLOGICOS EIRELI	FUNDO MUNICIPAL DE SAUDE	CAPANEMA	PR	80	3,1500	0,0000	N/A	3,4763
BR0403438	BROCA BAIXA ROTAÇÃO, TIPO:CONTRA ÂNGULO, MATERIAL:AÇO INOXIDÁVEL, FORMATO:ESFÉRICA, TIPO CORTE:CORTE REGULAR, TIPO HASTE:HASTE REGULAR, BROCA BAIXA ROTAÇÃO, TIPO:CONTRA ÂNGULO, MATERIAL:AÇO INOXIDÁVEL, FORMATO:ESFÉRICA, TIPO CORTE:CORTE REGULAR, TIPO HASTE:HASTE REGULAR,	UNIDADE	Não	22/07/2022	Pregão	26/08/2022	A	DENTSPLY INDUSTRIA E COMERCIO LIMITADA	FUSAO COMERCIO DE PRODUTOS ODONTOLOGICOS LTDA - ME	FUNDO MUNICIPAL DE SAUDE	IRATI	PR	50	3,2000	0,0000	N/A	3,4763
BR0403438	BROCA BAIXA ROTAÇÃO, TIPO:CONTRA ÂNGULO, MATERIAL:AÇO INOXIDÁVEL, FORMATO:ESFÉRICA, TIPO CORTE:CORTE REGULAR, TIPO HASTE:HASTE REGULAR,	UNIDADE	Não	27/07/2021	Pregão	07/12/2021	A	DENTSPLY INDUSTRIA E COMERCIO LIMITADA	GUSTAVO NICOLINO - EPP	MUNICIPIO DE PONTALINDA	PONTALINDA	SP	3	3,6000	0,0000	N/A	3,4763

Fale Conosco: (61) 3315-3990 bps@saude.gov.br  
(61) 3315-3991 www.saude.gov/banco



Ministério da Saúde



Ministerio da Saúde  
Secretaria Executiva  
Departamento de Economia da Saúde, Investimentos e Desenvolvimento  
Coordenação Geral de Economia da Saúde

**BPS - Banco de Preços em Saúde**

Segunda-feira 12 Dezembro 2022 15:04

GERAL

Usuário: Ana CARla Schutz Coloneti

BPS

DADOS DO ITEM				DADOS DA COMPRA				DADOS DO FABRICANTE/FORNECEDOR		DADOS DA INSTITUIÇÃO			VALORES				
CÓDIGO BR	DESCRIÇÃO CATMAT	UNIDADE DE FORNECIMENTO	GENÉRICO	DATA COMPRA	MODALIDADE DA COMPRA	DATA INSERÇÃO	TIPO COMPRA	FABRICANTE	FORNECEDOR	NOME DA INSTITUIÇÃO	MUNICÍPIO	UF	QTD ITENS COMPRADOS	PREÇO UNITÁRIO	CMED - PREÇO REGULADO	COMPETÊNCIA CMED	MÉDIA PONDERADA
BR04034 38	BROCA BAIXA ROTAÇÃO, TIPO:CONTRA ÂNGULO, MATERIAL:AÇO INOXIDÁVEL, FORMATO:ESFÉRICA, TIPO CORTE:CORTE REGULAR, TIPO HASTE:HASTE REGULAR, BROCA BAIXA ROTAÇÃO, TIPO:CONTRA ÂNGULO, MATERIAL:AÇO INOXIDÁVEL, FORMATO:ESFÉRICA, TIPO CORTE:CORTE REGULAR, TIPO	UNIDADE	Não	31/08/2022	Pregão	11/10/2022	A	DENTSPLY INDUSTRIA E COMERCIO LIMITADA	PERFIL HOSPITALAR LTDA - ME	MUNICIPIO DE JARU	JARU	RO	30	4,2000	0,0000	N/A	3,4763
BR04034 38	BROCA BAIXA ROTAÇÃO, TIPO:CONTRA ÂNGULO, MATERIAL:AÇO INOXIDÁVEL, FORMATO:ESFÉRICA, TIPO CORTE:CORTE REGULAR, TIPO HASTE:HASTE REGULAR, BROCA BAIXA ROTAÇÃO, TIPO:CONTRA ÂNGULO, MATERIAL:AÇO INOXIDÁVEL, FORMATO:ESFÉRICA, TIPO CORTE:CORTE REGULAR, TIPO	UNIDADE	Não	16/08/2022	Pregão	27/09/2022	A	KAVO DO BRASIL INDUSTRIA E COMERCIO LTDA	MEGA DENTAL IMPORTACAO, EXPORTACAO E COMERCIO DE PRODUTOS ODONTOLOGICO S EIRELI - ME	FUNDO MUNICIPAL DE SAUDE DE RIBEIRAO DO PINHAL	RIBEIRAO DO PINHAL	PR	10	5,2600	0,0000	N/A	3,4763
BR04034 38	BROCA BAIXA ROTAÇÃO, TIPO:CONTRA ÂNGULO, MATERIAL:AÇO INOXIDÁVEL, FORMATO:ESFÉRICA, TIPO CORTE:CORTE REGULAR, TIPO HASTE:HASTE REGULAR, BROCA BAIXA ROTAÇÃO, TIPO:CONTRA ÂNGULO, MATERIAL:AÇO INOXIDÁVEL, FORMATO:ESFÉRICA, TIPO CORTE:CORTE REGULAR, TIPO HASTE:HASTE REGULAR,	UNIDADE	Não	05/08/2021	Pregão	16/05/2022	A	MICRODONT MICRO USINAGEM DE PRECISAO LTDA	HTEC PRIME SERVICOS DE MANUTENCAO E COMERCIO DE PRODUTOS HOSPITALARES EIRELI	FUNDO MUNICIPAL DE SAUDE DE GROAIRAS	GROAIRAS	CE	100	8,2800	0,0000	N/A	3,4763

### Observações

#### "Média Ponderada"

Emprega a média simples e o desvio-padrão dos preços unitários para desconsiderar os registros com preços unitários menores que a subtração do primeiro pelo segundo e maiores que a soma de ambos. Dos registros restantes, apura-se o quociente do valor total das transações pela quantidade total vendida. Ref.: Estatística para Economistas - 3ª Edição. Rodolfo Hoffmann - Pag. 39. Estes registros com preços unitários extremos são, em muitos casos, resultado de erros de especificação ou de digitação e, portanto, esta seleção homogênea e aumenta a consistência desta medida representativa."

Fale Conosco: (61) 3315-3990 bps@saude.gov.br  
(61) 3315-3991 www.saude.gov/banco



Ministério da  
Saúde



Ministerio da Saúde  
Secretaria Executiva  
Departamento de Economia da Saúde, Investimentos e Desenvolvimento  
Coordenação Geral de Economia da Saúde

**BPS - Banco de Preços em Saúde**

Segunda-feira 12 Dezembro 2022 15:05

GERAL

Usuário: Ana CARla Schutz Coloneti

**ITENS**

Código BR: 0403440

Descrição CATMAT: BROCA BAIXA ROTAÇÃO, TIPO:CONTRA ÂNGULO, MATERIAL:AÇO INOXIDÁVEL, FORMATO:ESFÉRICA, TIPO CORTE:CORTE REGULAR, TIPO HASTE:HASTE REGULAR, REFERÊNCIA:REF.

**PERÍODO**

Data da Compra: 12/06/2021 à 12/12/2022

**BPS**

DADOS DO ITEM				DADOS DA COMPRA				DADOS DO FABRICANTE/FORNECEDOR		DADOS DA INSTITUIÇÃO			VALORES				
CÓDIGO BR	DESCRIÇÃO CATMAT	UNIDADE DE FORNECIMENTO	GENÉRICO	DATA COMPRA	MODALIDADE DA COMPRA	DATA INSERÇÃO	TIPO COMPRA	FABRICANTE	FORNECEDOR	NOME DA INSTITUIÇÃO	MUNICÍPIO	UF	QTD ITENS COMPRADOS	PREÇO UNITÁRIO	CMED - PREÇO REGULADO	COMPETÊNCIA CMED	MÉDIA PONDERADA
BR04034 40	BROCA BAIXA ROTAÇÃO, TIPO:CONTRA ÂNGULO, MATERIAL:AÇO INOXIDÁVEL, FORMATO:ESFÉRICA, TIPO CORTE:CORTE REGULAR, TIPO HASTE:HASTE REGULAR, BROCA BAIXA ROTAÇÃO, TIPO:CONTRA ÂNGULO, MATERIAL:AÇO INOXIDÁVEL, FORMATO:ESFÉRICA, TIPO CORTE:CORTE REGULAR, TIPO HASTE:HASTE REGULAR,	UNIDADE	Não	22/07/2022	Pregão	26/08/2022	A	DENTSPLY INDUSTRIA E COMERCIO LIMITADA	FUSAO COMERCIO DE PRODUTOS ODONTOLOGICO S LTDA - ME	FUNDO MUNICIPAL DE SAUDE	IRATI	PR	50	3,2000	0,0000	N/A	3,4088
BR04034 40	BROCA BAIXA ROTAÇÃO, TIPO:CONTRA ÂNGULO, MATERIAL:AÇO INOXIDÁVEL, FORMATO:ESFÉRICA, TIPO CORTE:CORTE REGULAR, TIPO HASTE:HASTE REGULAR, BROCA BAIXA ROTAÇÃO, TIPO:CONTRA ÂNGULO, MATERIAL:AÇO INOXIDÁVEL, FORMATO:ESFÉRICA, TIPO CORTE:CORTE REGULAR, TIPO HASTE:HASTE REGULAR,	UNIDADE	Não	19/08/2022	Pregão	24/08/2022	A	DENTSPLY INDUSTRIA E COMERCIO LIMITADA	MEGA DENTAL IMPORTACAO, EXPORTACAO E COMERCIO DE PRODUTOS ODONTOLOGICO S EIRELI - ME	FUNDO MUNICIPAL DE SAUDE - MAUA DA SERRA	MAUA DA SERRA	PR	100	3,3400	0,0000	N/A	3,4088
BR04034 40	BROCA BAIXA ROTAÇÃO, TIPO:CONTRA ÂNGULO, MATERIAL:AÇO INOXIDÁVEL, FORMATO:ESFÉRICA, TIPO CORTE:CORTE REGULAR, TIPO HASTE:HASTE REGULAR,	UNIDADE	Não	16/08/2022	Pregão	27/09/2022	A	KAVO DO BRASIL INDUSTRIA E COMERCIO LTDA	MEGA DENTAL IMPORTACAO, EXPORTACAO E COMERCIO DE PRODUTOS ODONTOLOGICO S EIRELI - ME	FUNDO MUNICIPAL DE SAUDE DE RIBEIRAO DO PINHAL	RIBEIRAO DO PINHAL	PR	10	5,1400	0,0000	N/A	3,4088

Fale Conosco: (61) 3315-3990 bps@saude.gov.br  
(61) 3315-3991 www.saude.gov/banco



Ministério da  
Saúde



Ministerio da Saúde  
Secretaria Executiva  
Departamento de Economia da Saúde, Investimentos e Desenvolvimento  
Coordenação Geral de Economia da Saúde

**BPS - Banco de Preços em Saúde**

Segunda-feira 12 Dezembro 2022 15:05

GERAL

Usuário: Ana CARla Schutz Coloneti

BPS

DADOS DO ITEM				DADOS DA COMPRA				DADOS DO FABRICANTE/FORNECEDOR		DADOS DA INSTITUIÇÃO			VALORES				
CÓDIGO BR	DESCRIÇÃO CATMAT	UNIDADE DE FORNECIMENTO	GENÉRICO	DATA COMPRA	MODALIDADE DA COMPRA	DATA INSERÇÃO	TIPO COMPRA	FABRICANTE	FORNECEDOR	NOME DA INSTITUIÇÃO	MUNICÍPIO	UF	QTD ITENS COMPRADOS	PREÇO UNITÁRIO	CMED - PREÇO REGULADO	COMPETÊNCIA CMED	MÉDIA PONDERADA
BR04034 40	BROCA BAIXA ROTAÇÃO, TIPO:CONTRA ÂNGULO, MATERIAL:AÇO INOXIDÁVEL, FORMATO:ESFÉRICA, TIPO CORTE:CORTE REGULAR, TIPO HASTE:HASTE REGULAR,	UNIDADE	Não	17/06/2021	Pregão	05/05/2022	A	DENTSPLY INDUSTRIA E COMERCIO LIMITADA	DENTAL HIGIX PRODUTOS ODONTOLOGICO S MEDICOS HOSPITALARES EIRELI	MUNICIPIO DE JARU	JARU	RO	20	6,9700	0,0000	N/A	3,4088

### Observações

#### "Média Ponderada"

Emprega a média simples e o desvio-padrão dos preços unitários para desconsiderar os registros com preços unitários menores que a subtração do primeiro pelo segundo e maiores que a soma de ambos. Dos registros restantes, apura-se o quociente do valor total das transações pela quantidade total vendida. Ref.: Estatística para Economistas - 3ª Edição. Rodolfo Hoffmann - Pag. 39. Estes registros com preços unitários extremos são, em muitos casos, resultado de erros de especificação ou de digitação e, portanto, esta seleção homogênea e aumenta a consistência desta medida representativa."

Fale Conosco: (61) 3315-3990 bps@saude.gov.br  
(61) 3315-3991 www.saude.gov/banco



Ministério da  
Saúde



Ministerio da Saúde  
Secretaria Executiva  
Departamento de Economia da Saúde, Investimentos e Desenvolvimento  
Coordenação Geral de Economia da Saúde

**BPS - Banco de Preços em Saúde**

Segunda-feira 12 Dezembro 2022 16:27

GERAL

Usuário: Ana CARla Schutz Colonei

**ITENS**

Código BR: 0402944

Descrição CATMAT: BROCA ALTA ROTAÇÃO, MATERIAL:AÇO INOXIDÁVEL DIAMANTADA, FORMATO:ESFÉRICA, TIPO HASTE:HASTE REGULAR, TIPO CORTE:CORTE MÉDIO, NUMERAÇÃO AMERICANA:1011

**PERÍODO**

Data da Compra: 12/06/2021 à 12/12/2022

**BPS**

DADOS DO ITEM				DADOS DA COMPRA				DADOS DO FABRICANTE/FORNECEDOR		DADOS DA INSTITUIÇÃO			VALORES				
CÓDIGO BR	DESCRIÇÃO CATMAT	UNIDADE DE FORNECIMENTO	GENÉRICO	DATA COMPRA	MODALIDADE DA COMPRA	DATA INSERÇÃO	TIPO COMPRA	FABRICANTE	FORNECEDOR	NOME DA INSTITUIÇÃO	MUNICÍPIO	UF	QTD ITENS COMPRADOS	PREÇO UNITÁRIO	CMED - PREÇO REGULADO	COMPETÊNCIA CMED	MÉDIA PONDERADA
BR0402944	BROCA ALTA ROTAÇÃO, MATERIAL:AÇO INOXIDÁVEL DIAMANTADA, FORMATO:ESFÉRICA, TIPO HASTE:HASTE REGULAR, TIPO CORTE:CORTE MÉDIO, NUMERAÇÃO	UNIDADE	Não	09/12/2021	Pregão	28/01/2022	A	MICRODONT MICRO USINAGEM DE PRECISAO LTDA	E.C. DOS SANTOS COMERCIAL EIRELI	FUNDO MUNICIPAL DE SAUDE DE FLORIDA	FLORIDA	PR	25	1,8500	0,0000	N/A	2,8036
BR0402944	BROCA ALTA ROTAÇÃO, MATERIAL:AÇO INOXIDÁVEL DIAMANTADA, FORMATO:ESFÉRICA, TIPO HASTE:HASTE REGULAR, TIPO CORTE:CORTE MÉDIO, NUMERAÇÃO	UNIDADE	Não	09/09/2021	Pregão	09/11/2021	A	3R - INDUSTRIA E COMERCIO LTDA	MAXIMA DENTAL IMPORTACAO, EXPORTACAO E COMERCIO DE PRODUTOS ODONTOLOGICOS EIRELI	FUNDO MUNICIPAL DE SAUDE	CAPANEMA	PR	70	1,8500	0,0000	N/A	2,8036
BR0402944	BROCA ALTA ROTAÇÃO, MATERIAL:AÇO INOXIDÁVEL DIAMANTADA, FORMATO:ESFÉRICA, TIPO HASTE:HASTE	UNIDADE	Não	07/10/2021	Pregão	21/07/2022	A	MICRODONT MICRO USINAGEM DE PRECISAO LTDA	ATHENA COMERCIO DE PRODUTOS ODONTOLOGICOS MEDICOS E HOSPITALARES -	FUNDO MUNICIPAL DE SAUDE DO MUNICIPIO DE ASTORGA	ASTORGA	PR	50	1,9000	0,0000	N/A	2,8036

Fale Conosco: (61) 3315-3990 bps@saude.gov.br  
(61) 3315-3991 www.saude.gov/banco



Ministério da Saúde





Ministerio da Saúde  
Secretaria Executiva  
Departamento de Economia da Saúde, Investimentos e Desenvolvimento  
Coordenação Geral de Economia da Saúde

**BPS - Banco de Preços em Saúde**

Segunda-feira 12 Dezembro 2022 16:27

GERAL

Usuário: Ana CARla Schutz Coloneti

BPS

DADOS DO ITEM				DADOS DA COMPRA				DADOS DO FABRICANTE/FORNECEDOR		DADOS DA INSTITUIÇÃO			VALORES				
CÓDIGO BR	DESCRIÇÃO CATMAT	UNIDADE DE FORNECIMENTO	GENÉRICO	DATA COMPRA	MODALIDADE DA COMPRA	DATA INSERÇÃO	TIPO COMPRA	FABRICANTE	FORNECEDOR	NOME DA INSTITUIÇÃO	MUNICÍPIO	UF	QTD ITENS COMPRADOS	PREÇO UNITÁRIO	CMED - PREÇO REGULADO	COMPETÊNCIA CMED	MÉDIA PONDERADA
BR04029 44	TIPO CORTE:CORTE MÉDIO, NUMERAÇÃO AMERICANA:1011	UNIDADE	Não	07/10/2021	Pregão	21/07/2022	A	MICRODONT MICRO USINAGEM DE PRECISAO LTDA	EIRELI	FUNDO MUNICIPAL DE SAUDE DO MUNICIPIO DE ASTORGA	ASTORGA	PR	50	1,9000	0,0000	N/A	2,8036
BR04029 44	BROCA ALTA ROTAÇÃO, MATERIAL:AÇO INOXIDÁVEL DIAMANTADA, FORMATO:ESFÉRICA, TIPO HASTE:HASTE REGULAR, TIPO CORTE:CORTE MÉDIO, NUMERAÇÃO	UNIDADE	Não	06/06/2022	Pregão	01/08/2022	A	MICRODONT MICRO USINAGEM DE PRECISAO LTDA	MEGA DENTAL IMPORTACAO, EXPORTACAO E COMERCIO DE PRODUTOS ODONTOLOGICOS EIRELI - ME	MUNICIPIO DE MARIA HELENA	MARIA HELENA	PR	20	2,0900	0,0000	N/A	2,8036
BR04029 44	BROCA ALTA ROTAÇÃO, MATERIAL:AÇO INOXIDÁVEL DIAMANTADA, FORMATO:ESFÉRICA, TIPO HASTE:HASTE REGULAR, TIPO CORTE:CORTE MÉDIO, NUMERAÇÃO	UNIDADE	Não	31/08/2022	Pregão	11/10/2022	A	MICRODONT MICRO USINAGEM DE PRECISAO LTDA	MEGA DENTAL IMPORTACAO, EXPORTACAO E COMERCIO DE PRODUTOS ODONTOLOGICOS EIRELI - ME	MUNICIPIO DE JARU	JARU	RO	35	2,4200	0,0000	N/A	2,8036
BR04029 44	BROCA ALTA ROTAÇÃO, MATERIAL:AÇO INOXIDÁVEL DIAMANTADA, FORMATO:ESFÉRICA, TIPO HASTE:HASTE REGULAR, TIPO CORTE:CORTE MÉDIO,	UNIDADE	Não	22/07/2022	Pregão	26/08/2022	A	BESSERDENTAL PRODUTOS ODONTOLOGICOS LTDA	EMIGE MATERIAIS ODONTOLOGICOS LTDA	FUNDO MUNICIPAL DE SAUDE	IRATI	PR	50	2,4800	0,0000	N/A	2,8036

Fale Conosco: (61) 3315-3990 bps@saude.gov.br  
(61) 3315-3991 www.saude.gov/banco



Ministério da Saúde



Ministerio da Saúde  
Secretaria Executiva  
Departamento de Economia da Saúde, Investimentos e Desenvolvimento  
Coordenação Geral de Economia da Saúde

**BPS - Banco de Preços em Saúde**

Segunda-feira 12 Dezembro 2022 16:27

GERAL

Usuário: Ana CARla Schutz Coloneti

BPS

DADOS DO ITEM				DADOS DA COMPRA				DADOS DO FABRICANTE/FORNECEDOR		DADOS DA INSTITUIÇÃO			VALORES				
CÓDIGO BR	DESCRIÇÃO CATMAT	UNIDADE DE FORNECIMENTO	GENÉRICO	DATA COMPRA	MODALIDADE DA COMPRA	DATA INSERÇÃO	TIPO COMPRA	FABRICANTE	FORNECEDOR	NOME DA INSTITUIÇÃO	MUNICÍPIO	UF	QTD ITENS COMPRADOS	PREÇO UNITÁRIO	CMED - PREÇO REGULADO	COMPETÊNCIA CMED	MÉDIA PONDERADA
BR04029 44	AMERICANA:1011	UNIDADE	Não	22/07/2022	Pregão	26/08/2022	A	BESSERDENTAL PRODUTOS ODONTOLOGICOS LTDA	EMIGE MATERIAIS ODONTOLOGICOS LTDA	FUNDO MUNICIPAL DE SAUDE	IRATI	PR	50	2,4800	0,0000	N/A	2,8036
BR04029 44	BROCA ALTA ROTAÇÃO, MATERIAL:AÇO INOXIDÁVEL DIAMANTADA, FORMATO:ESFÉRICA, TIPO HASTE:HASTE REGULAR, TIPO CORTE:CORTE MÉDIO, NUMERAÇÃO	UNIDADE	Não	30/08/2022	Pregão	07/10/2022	A	MICRODONT MICRO USINAGEM DE PRECISAO LTDA	DENTAL BH BRASIL COMERCIO DE PRODUTOS ODONTO-MEDICO -HOSPITALAR EIRELI	CONSORCIO INTERMUNICIPAL DO VALE DO SAO FRANCISCO - CONIVALES	AMPARO DE SAO FRANCISCO	SE	496	2,5600	0,0000	N/A	2,8036
BR04029 44	BROCA ALTA ROTAÇÃO, MATERIAL:AÇO INOXIDÁVEL DIAMANTADA, FORMATO:ESFÉRICA, TIPO HASTE:HASTE REGULAR, TIPO CORTE:CORTE MÉDIO, NUMERAÇÃO	UNIDADE	Não	16/08/2022	Pregão	27/09/2022	A	MICRODONT MICRO USINAGEM DE PRECISAO LTDA	MEGA DENTAL IMPORTACAO, EXPORTACAO E COMERCIO DE PRODUTOS ODONTOLOGICOS EIRELI - ME	FUNDO MUNICIPAL DE SAUDE DE RIBEIRAO DO PINHAL	RIBEIRAO DO PINHAL	PR	10	2,6300	0,0000	N/A	2,8036
BR04029 44	BROCA ALTA ROTAÇÃO, MATERIAL:AÇO INOXIDÁVEL DIAMANTADA, FORMATO:ESFÉRICA, TIPO HASTE:HASTE REGULAR, TIPO CORTE:CORTE MÉDIO,	UNIDADE	Não	19/08/2022	Pregão	24/08/2022	A	3R - INDUSTRIA E COMERCIO LTDA	MEGA DENTAL IMPORTACAO, EXPORTACAO E COMERCIO DE PRODUTOS ODONTOLOGICOS EIRELI - ME	FUNDO MUNICIPAL DE SAUDE - MAUA DA SERRA	MAUA DA SERRA	PR	100	3,0100	0,0000	N/A	2,8036

Fale Conosco: (61) 3315-3990 bps@saude.gov.br  
(61) 3315-3991 www.saude.gov/banco



Ministério da Saúde



Ministerio da Saúde  
Secretaria Executiva  
Departamento de Economia da Saúde, Investimentos e Desenvolvimento  
Coordenação Geral de Economia da Saúde

**BPS - Banco de Preços em Saúde**

Segunda-feira 12 Dezembro 2022 16:27

GERAL

Usuário: Ana CARla Schutz Coloneti

BPS

DADOS DO ITEM				DADOS DA COMPRA				DADOS DO FABRICANTE/FORNECEDOR		DADOS DA INSTITUIÇÃO			VALORES				
CÓDIGO BR	DESCRIÇÃO CATMAT	UNIDADE DE FORNECIMENTO	GENÉRICO	DATA COMPRA	MODALIDADE DA COMPRA	DATA INSERÇÃO	TIPO COMPRA	FABRICANTE	FORNECEDOR	NOME DA INSTITUIÇÃO	MUNICÍPIO	UF	QTD ITENS COMPRADOS	PREÇO UNITÁRIO	CMED - PREÇO REGULADO	COMPETÊNCIA CMED	MÉDIA PONDERADA
BR04029 44	AMERICANA:1011	UNIDADE	Não	19/08/2022	Pregão	24/08/2022	A	3R - INDUSTRIA E COMERCIO LTDA	MEGA DENTAL IMPORTACAO, EXPORTACAO E COMERCIO DE PRODUTOS ODONTOLOGICOS EIRELI - ME	FUNDO MUNICIPAL DE SAUDE - MAUA DA SERRA	MAUA DA SERRA	PR	100	3,0100	0,0000	N/A	2,8036
BR04029 44	BROCA ALTA ROTAÇÃO, MATERIAL:AÇO INOXIDÁVEL DIAMANTADA, FORMATO:ESFÉRICA, TIPO HASTE:HASTE REGULAR, TIPO CORTE:CORTE MÉDIO, NUMERAÇÃO	UNIDADE	Não	01/09/2022	Pregão	23/09/2022	A	BESSERDENTAL PRODUTOS ODONTOLOGICOS LTDA	PRIORITTA PRODUTOS HOSPITALARES - EIRELI	FUNDO MUNICIPAL DE SAUDE	MARECHAL CANDIDO RONDON	PR	100	4,9900	0,0000	N/A	2,8036
BR04029 44	BROCA ALTA ROTAÇÃO, MATERIAL:AÇO INOXIDÁVEL DIAMANTADA, FORMATO:ESFÉRICA, TIPO HASTE:HASTE REGULAR, TIPO CORTE:CORTE MÉDIO, NUMERAÇÃO	UNIDADE	Não	17/06/2021	Pregão	05/05/2022	A	MICRODONT MICRO USINAGEM DE PRECISAO LTDA	DENTAL HIGIX PRODUTOS ODONTOLOGICOS MEDICOS HOSPITALARES EIRELI	MUNICIPIO DE JARU	JARU	RO	25	5,3200	0,0000	N/A	2,8036
BR04029 44	BROCA ALTA ROTAÇÃO, MATERIAL:AÇO INOXIDÁVEL DIAMANTADA, FORMATO:ESFÉRICA, TIPO HASTE:HASTE REGULAR, TIPO	UNIDADE	Não	18/05/2022	Pregão	07/09/2022	A	MICRODONT MICRO USINAGEM DE PRECISAO LTDA	D P AGUIAR EIRELI	FUNDO MUNICIPAL DE SAUDE	BANNACH	PA	6	9,3400	0,0000	N/A	2,8036

Fale Conosco: (61) 3315-3990 bps@saude.gov.br  
(61) 3315-3991 www.saude.gov/banco



Ministério da Saúde



Ministerio da Saúde  
Secretaria Execultiva  
Departamento de Economia da Saúde, Investimentos e Desenvolvimento  
Coordenação Geral de Economia da Saúde

**BPS - Banco de Preços em Saúde**

Segunda-feira 12 Dezembro 2022 16:27

GERAL

Usuário: Ana CARla Schutz Coloneti

BPS

DADOS DO ITEM				DADOS DA COMPRA				DADOS DO FABRICANTE/FORNECEDOR		DADOS DA INSTITUIÇÃO			VALORES				
CÓDIGO BR	DESCRIÇÃO CATMAT	UNIDADE DE FORNECIMENTO	GENÉRICO	DATA COMPRA	MODALIDADE DA COMPRA	DATA INSERÇÃO	TIPO COMPRA	FABRICANTE	FORNECEDOR	NOME DA INSTITUIÇÃO	MUNICÍPIO	UF	QTD ITENS COMPRADOS	PREÇO UNITÁRIO	CMED - PREÇO REGULADO	COMPETÊNCIA CMED	MÉDIA PONDERADA
BR04029 44	MÉDIO, NUMERAÇÃO AMERICANA:1011	UNIDADE	Não	18/05/2022	Pregão	07/09/2022	A	MICRODONT MICRO USINAGEM DE PRECISAO LTDA	D P AGUIAR EIRELI	FUNDO MUNICIPAL DE SAUDE	BANNACH	PA	6	9,3400	0,0000	N/A	2,8036

### Observações

#### "Média Ponderada"

Emprega a média simples e o desvio-padrão dos preços unitários para desconsiderar os registros com preços unitários menores que a subtração do primeiro pelo segundo e maiores que a soma de ambos. Dos registros restantes, apura-se o quociente do valor total das transações pela quantidade total vendida. Ref.: Estatística para Economistas - 3ª Edição. Rodolfo Hoffmann - Pag. 39. Estes registros com preços unitários extremos são, em muitos casos, resultado de erros de especificação ou de digitação e, portanto, esta seleção homogênea e aumenta a consistência desta medida representativa."

Fale Conosco: (61) 3315-3990 bps@saude.gov.br  
(61) 3315-3991 www.saude.gov/banco



Ministério da Saúde



Ministerio da Saúde  
Secretaria Executiva  
Departamento de Economia da Saúde, Investimentos e Desenvolvimento  
Coordenação Geral de Economia da Saúde

**BPS - Banco de Preços em Saúde**

Segunda-feira 12 Dezembro 2022 16:28

GERAL

Usuário: Ana CARla Schutz Coloneti

**ITENS**

Código BR: 0402945

Descrição CATMAT: BROCA ALTA ROTAÇÃO, MATERIAL:AÇO INOXIDÁVEL DIAMANTADA, FORMATO:ESFÉRICA, TIPO HASTE:HASTE REGULAR, TIPO CORTE:CORTE MÉDIO, NUMERAÇÃO AMERICANA:1012

**PERÍODO**

Data da Compra: 12/06/2021 à 12/12/2022

**BPS**

DADOS DO ITEM				DADOS DA COMPRA				DADOS DO FABRICANTE/FORNECEDOR		DADOS DA INSTITUIÇÃO			VALORES				
CÓDIGO BR	DESCRIÇÃO CATMAT	UNIDADE DE FORNECIMENTO	GENÉRICO	DATA COMPRA	MODALIDADE DA COMPRA	DATA INSERÇÃO	TIPO COMPRA	FABRICANTE	FORNECEDOR	NOME DA INSTITUIÇÃO	MUNICÍPIO	UF	QTD ITENS COMPRADOS	PREÇO UNITÁRIO	CMED - PREÇO REGULADO	COMPETÊNCIA CMED	MÉDIA PONDERADA
BR0402945	BROCA ALTA ROTAÇÃO, MATERIAL:AÇO INOXIDÁVEL DIAMANTADA, FORMATO:ESFÉRICA, TIPO HASTE:HASTE REGULAR, TIPO CORTE:CORTE MÉDIO, NUMERAÇÃO	UNIDADE	Não	27/07/2021	Pregão	07/12/2021	A	MICRODONT MICRO USINAGEM DE PRECISAO LTDA	GUSTAVO NICOLINO - EPP	MUNICIPIO DE PONTALINDA	PONTALINDA	SP	10	1,3400	0,0000	N/A	2,5936
BR0402945	BROCA ALTA ROTAÇÃO, MATERIAL:AÇO INOXIDÁVEL DIAMANTADA, FORMATO:ESFÉRICA, TIPO HASTE:HASTE REGULAR, TIPO CORTE:CORTE MÉDIO, NUMERAÇÃO	UNIDADE	Não	14/09/2021	Pregão	14/10/2021	A	MICRODONT MICRO USINAGEM DE PRECISAO LTDA	MAXIMA DENTAL IMPORTACAO, EXPORTACAO E COMERCIO DE PRODUTOS ODONTOLOGICOS EIRELI	MUNICIPIO DE CIANORTE	CIANORTE	PR	50	1,8200	0,0000	N/A	2,5936
BR0402945	BROCA ALTA ROTAÇÃO, MATERIAL:AÇO INOXIDÁVEL DIAMANTADA, FORMATO:ESFÉRICA, TIPO HASTE:HASTE	UNIDADE	Não	07/10/2021	Pregão	21/07/2022	A	MICRODONT MICRO USINAGEM DE PRECISAO LTDA	ATHENA COMERCIO DE PRODUTOS ODONTOLOGICOS MEDICOS E HOSPITALARES -	FUNDO MUNICIPAL DE SAUDE DO MUNICIPIO DE ASTORGA	ASTORGA	PR	50	1,9000	0,0000	N/A	2,5936

Fale Conosco: (61) 3315-3990 bps@saude.gov.br  
(61) 3315-3991 www.saude.gov/banco



Ministério da Saúde



Ministerio da Saúde  
Secretaria Executiva  
Departamento de Economia da Saúde, Investimentos e Desenvolvimento  
Coordenação Geral de Economia da Saúde

**BPS - Banco de Preços em Saúde**

Segunda-feira 12 Dezembro 2022 16:28

GERAL

Usuário: Ana CARla Schutz Coloneti

BPS

DADOS DO ITEM				DADOS DA COMPRA				DADOS DO FABRICANTE/FORNECEDOR		DADOS DA INSTITUIÇÃO			VALORES				
CÓDIGO BR	DESCRIÇÃO CATMAT	UNIDADE DE FORNECIMENTO	GENÉRICO	DATA COMPRA	MODALIDADE DA COMPRA	DATA INSERÇÃO	TIPO COMPRA	FABRICANTE	FORNECEDOR	NOME DA INSTITUIÇÃO	MUNICÍPIO	UF	QTD ITENS COMPRADOS	PREÇO UNITÁRIO	CMED - PREÇO REGULADO	COMPETÊNCIA CMED	MÉDIA PONDERADA
BR04029 45	TIPO CORTE:CORTE MÉDIO, NUMERAÇÃO AMERICANA:1012	UNIDADE	Não	07/10/2021	Pregão	21/07/2022	A	MICRODONT MICRO USINAGEM DE PRECISAO LTDA	EIRELI	FUNDO MUNICIPAL DE SAUDE DO MUNICIPIO DE ASTORGA	ASTORGA	PR	50	1,9000	0,0000	N/A	2,5936
BR04029 45	BROCA ALTA ROTAÇÃO, MATERIAL:AÇO INOXIDÁVEL DIAMANTADA, FORMATO:ESFÉRICA, TIPO HASTE:HASTE REGULAR, TIPO CORTE:CORTE MÉDIO, NUMERAÇÃO	UNIDADE	Não	07/02/2022	Dispensa de Licitação	07/03/2022	A	3R - INDUSTRIA E COMERCIO LTDA	MAXIMA DENTAL IMPORTACAO, EXPORTACAO E COMERCIO DE PRODUTOS ODONTOLOGICO S EIRELI	FUNDO MUNICIPAL DE SAUDE	ARACAJU	SE	300	1,9700	0,0000	N/A	2,5936
BR04029 45	BROCA ALTA ROTAÇÃO, MATERIAL:AÇO INOXIDÁVEL DIAMANTADA, FORMATO:ESFÉRICA, TIPO HASTE:HASTE REGULAR, TIPO CORTE:CORTE MÉDIO, NUMERAÇÃO	UNIDADE	Não	31/08/2022	Pregão	11/10/2022	A	MICRODONT MICRO USINAGEM DE PRECISAO LTDA	MEGA DENTAL IMPORTACAO, EXPORTACAO E COMERCIO DE PRODUTOS ODONTOLOGICO S EIRELI - ME	MUNICIPIO DE JARU	JARU	RO	35	2,4200	0,0000	N/A	2,5936
BR04029 45	BROCA ALTA ROTAÇÃO, MATERIAL:AÇO INOXIDÁVEL DIAMANTADA, FORMATO:ESFÉRICA, TIPO HASTE:HASTE REGULAR, TIPO CORTE:CORTE MÉDIO,	UNIDADE	Não	06/06/2022	Pregão	01/08/2022	A	MICRODONT MICRO USINAGEM DE PRECISAO LTDA	MEGA DENTAL IMPORTACAO, EXPORTACAO E COMERCIO DE PRODUTOS ODONTOLOGICO S EIRELI - ME	MUNICIPIO DE MARIA HELENA	MARIA HELENA	PR	20	2,4300	0,0000	N/A	2,5936

Fale Conosco: (61) 3315-3990 bps@saude.gov.br  
(61) 3315-3991 www.saude.gov/banco



Ministério da Saúde



Ministerio da Saúde  
Secretaria Executiva  
Departamento de Economia da Saúde, Investimentos e Desenvolvimento  
Coordenação Geral de Economia da Saúde

**BPS - Banco de Preços em Saúde**

Segunda-feira 12 Dezembro 2022 16:28

GERAL

Usuário: Ana CARla Schutz Coloneti

BPS

DADOS DO ITEM				DADOS DA COMPRA				DADOS DO FABRICANTE/FORNECEDOR		DADOS DA INSTITUIÇÃO			VALORES				
CÓDIGO BR	DESCRIÇÃO CATMAT	UNIDADE DE FORNECIMENTO	GENÉRICO	DATA COMPRA	MODALIDADE DA COMPRA	DATA INSERÇÃO	TIPO COMPRA	FABRICANTE	FORNECEDOR	NOME DA INSTITUIÇÃO	MUNICÍPIO	UF	QTD ITENS COMPRADOS	PREÇO UNITÁRIO	CMED - PREÇO REGULADO	COMPETÊNCIA CMED	MÉDIA PONDERADA
BR04029 45	AMERICANA:1012	UNIDADE	Não	06/06/2022	Pregão	01/08/2022	A	MICRODONT MICRO USINAGEM DE PRECISAO LTDA	MEGA DENTAL IMPORTACAO, EXPORTACAO E COMERCIO DE PRODUTOS ODONTOLOGICOS EIRELI - ME	MUNICIPIO DE MARIA HELENA	MARIA HELENA	PR	20	2,4300	0,0000	N/A	2,5936
BR04029 45	BROCA ALTA ROTAÇÃO, MATERIAL:AÇO INOXIDÁVEL DIAMANTADA, FORMATO:ESFÉRICA, TIPO HASTE:HASTE REGULAR, TIPO CORTE:CORTE MÉDIO, NUMERAÇÃO	UNIDADE	Não	22/07/2022	Pregão	26/08/2022	A	BESSERDENTAL PRODUTOS ODONTOLOGICOS LTDA	EMIGE MATERIAIS ODONTOLOGICOS LTDA	FUNDO MUNICIPAL DE SAUDE	IRATI	PR	40	2,4800	0,0000	N/A	2,5936
BR04029 45	BROCA ALTA ROTAÇÃO, MATERIAL:AÇO INOXIDÁVEL DIAMANTADA, FORMATO:ESFÉRICA, TIPO HASTE:HASTE REGULAR, TIPO CORTE:CORTE MÉDIO, NUMERAÇÃO	UNIDADE	Não	18/02/2022	Pregão	17/03/2022	A	MICRODONT MICRO USINAGEM DE PRECISAO LTDA	MAXIMA DENTAL IMPORTACAO, EXPORTACAO E COMERCIO DE PRODUTOS ODONTOLOGICOS EIRELI	CONSORCIO INTERMUNICIPAL DO SUL DO ESTADO DE ALAGOAS - CONISUL	PENEDO	AL	6819	2,5300	0,0000	N/A	2,5936
BR04029 45	BROCA ALTA ROTAÇÃO, MATERIAL:AÇO INOXIDÁVEL DIAMANTADA, FORMATO:ESFÉRICA, TIPO HASTE:HASTE REGULAR, TIPO	UNIDADE	Não	30/08/2022	Pregão	07/10/2022	A	MICRODONT MICRO USINAGEM DE PRECISAO LTDA	DENTAL BH BRASIL COMERCIO DE PRODUTOS ODONTO-MEDICO -HOSPITALAR	CONSORCIO INTERMUNICIPAL DO VALE DO SAO FRANCISCO - CONIVALES	AMPARO DE SAO FRANCISCO	SE	1170	2,5600	0,0000	N/A	2,5936

Fale Conosco: (61) 3315-3990 bps@saude.gov.br  
(61) 3315-3991 www.saude.gov/banco



Ministério da Saúde



Ministerio da Saúde  
Secretaria Executiva  
Departamento de Economia da Saúde, Investimentos e Desenvolvimento  
Coordenação Geral de Economia da Saúde

**BPS - Banco de Preços em Saúde**

Segunda-feira 12 Dezembro 2022 16:28

GERAL

Usuário: Ana CARla Schutz Coloneti

BPS

DADOS DO ITEM				DADOS DA COMPRA				DADOS DO FABRICANTE/FORNECEDOR		DADOS DA INSTITUIÇÃO			VALORES				
CÓDIGO BR	DESCRIÇÃO CATMAT	UNIDADE DE FORNECIMENTO	GENÉRICO	DATA COMPRA	MODALIDADE DA COMPRA	DATA INSERÇÃO	TIPO COMPRA	FABRICANTE	FORNECEDOR	NOME DA INSTITUIÇÃO	MUNICÍPIO	UF	QTD ITENS COMPRADOS	PREÇO UNITÁRIO	CMED - PREÇO REGULADO	COMPETÊNCIA CMED	MÉDIA PONDERADA
BR04029 45	MÉDIO, NUMERAÇÃO AMERICANA:1012	UNIDADE	Não	30/08/2022	Pregão	07/10/2022	A	MICRODONT MICRO USINAGEM DE PRECISAO LTDA	EIRELI	CONSORCIO INTERMUNICIPAL DO VALE DO SAO FRANCISCO -	AMPARO DE SAO FRANCISCO	SE	1170	2,5600	0,0000	N/A	2,5936
BR04029 45	BROCA ALTA ROTAÇÃO, MATERIAL:AÇO INOXIDÁVEL DIAMANTADA, FORMATO:ESFÉRICA, TIPO HASTE:HASTE REGULAR, TIPO CORTE:CORTE MÉDIO, NUMERAÇÃO	UNIDADE	Não	16/08/2022	Pregão	27/09/2022	A	MICRODONT MICRO USINAGEM DE PRECISAO LTDA	MEGA DENTAL IMPORTACAO, EXPORTACAO E COMERCIO DE PRODUTOS ODONTOLOGICOS EIRELI - ME	FUNDO MUNICIPAL DE SAUDE DE RIBEIRAO DO PINHAL	RIBEIRAO DO PINHAL	PR	10	2,6100	0,0000	N/A	2,5936
BR04029 45	BROCA ALTA ROTAÇÃO, MATERIAL:AÇO INOXIDÁVEL DIAMANTADA, FORMATO:ESFÉRICA, TIPO HASTE:HASTE REGULAR, TIPO CORTE:CORTE MÉDIO, NUMERAÇÃO	UNIDADE	Não	17/09/2021	Pregão	12/04/2022	A	METALURGICA FAVA INDUSTRIA E COMERCIO LTDA EM RECUPERACAO JUDICIAL	JAMARI COMERCIO E EMPREENDIMENTOS LTDA - EPP	MUNICIPIO DE CACOAL	CACOAL	RO	50	2,8200	0,0000	N/A	2,5936
BR04029 45	BROCA ALTA ROTAÇÃO, MATERIAL:AÇO INOXIDÁVEL DIAMANTADA, FORMATO:ESFÉRICA, TIPO HASTE:HASTE REGULAR, TIPO CORTE:CORTE MÉDIO,	UNIDADE	Não	14/06/2022	Pregão	07/11/2022	A	MICRODONT MICRO USINAGEM DE PRECISAO LTDA	IN-DENTAL PRODUTOS ODONTOLOGICOS, MEDICOS E HOSPITALARES LTDA - EPP	MUNICIPIO DE CONDADO	CONDADO	PB	50	2,8500	0,0000	N/A	2,5936

Fale Conosco: (61) 3315-3990 bps@saude.gov.br  
(61) 3315-3991 www.saude.gov/banco



Ministério da Saúde





Ministerio da Saúde  
Secretaria Executiva  
Departamento de Economia da Saúde, Investimentos e Desenvolvimento  
Coordenação Geral de Economia da Saúde

**BPS - Banco de Preços em Saúde**

Segunda-feira 12 Dezembro 2022 16:28

GERAL

Usuário: Ana CARla Schutz Coloneti

BPS

DADOS DO ITEM				DADOS DA COMPRA				DADOS DO FABRICANTE/FORNECEDOR		DADOS DA INSTITUIÇÃO			VALORES				
CÓDIGO BR	DESCRIÇÃO CATMAT	UNIDADE DE FORNECIMENTO	GENÉRICO	DATA COMPRA	MODALIDADE DA COMPRA	DATA INSERÇÃO	TIPO COMPRA	FABRICANTE	FORNECEDOR	NOME DA INSTITUIÇÃO	MUNICÍPIO	UF	QTD ITENS COMPRADOS	PREÇO UNITÁRIO	CMED - PREÇO REGULADO	COMPETÊNCIA CMED	MÉDIA PONDERADA
BR04029 45	AMERICANA:1012	UNIDADE	Não	14/06/2022	Pregão	07/11/2022	A	MICRODONT MICRO USINAGEM DE PRECISAO LTDA	IN-DENTAL PRODUTOS ODONTOLOGICOS, MEDICOS E HOSPITALARES LTDA - EPP	MUNICIPIO DE CONDADO	CONDADO	PB	50	2,8500	0,0000	N/A	2,5936
BR04029 45	BROCA ALTA ROTAÇÃO, MATERIAL:AÇO INOXIDÁVEL DIAMANTADA, FORMATO:ESFÉRICA, TIPO HASTE:HASTE REGULAR, TIPO CORTE:CORTE MÉDIO, NUMERAÇÃO	UNIDADE	Não	03/01/2022	Pregão	31/03/2022	A	MICRODONT MICRO USINAGEM DE PRECISAO LTDA	PROHOSPITAL COMERCIO HOLANDA LTDA	MUNICIPIO DE CHAVAL	CHAVAL	CE	135	2,8700	0,0000	N/A	2,5936
BR04029 45	BROCA ALTA ROTAÇÃO, MATERIAL:AÇO INOXIDÁVEL DIAMANTADA, FORMATO:ESFÉRICA, TIPO HASTE:HASTE REGULAR, TIPO CORTE:CORTE MÉDIO, NUMERAÇÃO	UNIDADE	Não	19/08/2022	Pregão	24/08/2022	A	3R - INDUSTRIA E COMERCIO LTDA	MEGA DENTAL IMPORTACAO, EXPORTACAO E COMERCIO DE PRODUTOS ODONTOLOGICOS EIRELI - ME	FUNDO MUNICIPAL DE SAUDE - MAUA DA SERRA	MAUA DA SERRA	PR	100	3,0000	0,0000	N/A	2,5936
BR04029 45	BROCA ALTA ROTAÇÃO, MATERIAL:AÇO INOXIDÁVEL DIAMANTADA, FORMATO:ESFÉRICA, TIPO HASTE:HASTE REGULAR, TIPO CORTE:CORTE MÉDIO,	UNIDADE	Não	21/10/2022	Pregão	11/11/2022	A	FAVA INDUSTRIA E COMERCIO DE PRODUTOS HOSPITALARES E ODONTOLOGICOS LTDA.	STAR MIX PRODUTOS ODONTOLOGICOS MEDICOS HOSPITALARES LTDA	FUNDO MUNICIPAL DE SAUDE	ARACAJU	SE	1000	3,2000	0,0000	N/A	2,5936

Fale Conosco: (61) 3315-3990 bps@saude.gov.br  
(61) 3315-3991 www.saude.gov/banco



Ministério da Saúde



Ministerio da Saúde  
Secretaria Executiva  
Departamento de Economia da Saúde, Investimentos e Desenvolvimento  
Coordenação Geral de Economia da Saúde

**BPS - Banco de Preços em Saúde**

Segunda-feira 12 Dezembro 2022 16:28

GERAL

Usuário: Ana CARla Schutz Coloneti

BPS

DADOS DO ITEM				DADOS DA COMPRA				DADOS DO FABRICANTE/FORNECEDOR		DADOS DA INSTITUIÇÃO			VALORES				
CÓDIGO BR	DESCRIÇÃO CATMAT	UNIDADE DE FORNECIMENTO	GENÉRICO	DATA COMPRA	MODALIDADE DA COMPRA	DATA INSERÇÃO	TIPO COMPRA	FABRICANTE	FORNECEDOR	NOME DA INSTITUIÇÃO	MUNICÍPIO	UF	QTD ITENS COMPRADOS	PREÇO UNITÁRIO	CMED - PREÇO REGULADO	COMPETÊNCIA CMED	MÉDIA PONDERADA
BR04029 45	AMERICANA:1012	UNIDADE	Não	21/10/2022	Pregão	11/11/2022	A	FAVA INDUSTRIA E COMERCIO DE PRODUTOS HOSPITALARES E ODONTOLOGICOS LTDA.	STAR MIX PRODUTOS ODONTOLOGICOS MEDICOS HOSPITALARES LTDA	FUNDO MUNICIPAL DE SAUDE	ARACAJU	SE	1000	3,2000	0,0000	N/A	2,5936
BR04029 45	BROCA ALTA ROTAÇÃO, MATERIAL:AÇO INOXIDÁVEL DIAMANTADA, FORMATO:ESFÉRICA, TIPO HASTE:HASTE REGULAR, TIPO CORTE:CORTE MÉDIO, NUMERAÇÃO	UNIDADE	Não	17/06/2021	Pregão	05/05/2022	A	MICRODONT MICRO USINAGEM DE PRECISAO LTDA	DENTAL HIGIX PRODUTOS ODONTOLOGICOS MEDICOS HOSPITALARES EIRELI	MUNICIPIO DE JARU	JARU	RO	30	4,0500	0,0000	N/A	2,5936
BR04029 45	BROCA ALTA ROTAÇÃO, MATERIAL:AÇO INOXIDÁVEL DIAMANTADA, FORMATO:ESFÉRICA, TIPO HASTE:HASTE REGULAR, TIPO CORTE:CORTE MÉDIO, NUMERAÇÃO	UNIDADE	Não	02/06/2022	Pregão	14/09/2022	A	MICRODONT MICRO USINAGEM DE PRECISAO LTDA	MAJ LAB - COMERCIO E MANUTENCAO DE EQUIPAMENTOS PARA LABORATORIO LTDA	AUTARQUIA MUNICIPAL DE SAUDE DE APUCARANA A M S	APUCARANA	PR	200	4,5000	0,0000	N/A	2,5936
BR04029 45	BROCA ALTA ROTAÇÃO, MATERIAL:AÇO INOXIDÁVEL DIAMANTADA, FORMATO:ESFÉRICA, TIPO HASTE:HASTE	UNIDADE	Não	17/05/2022	Dispensa de Licitação	08/07/2022	A	METALURGICA FAVA INDUSTRIA E COMERCIO LTDA EM RECUPERACA	CARLOS ROBERTO DE CAMARGO & CIA LTDA	FUNDO MUNICIPAL DE SAUDE	ITAMBE	PR	15	4,9000	0,0000	N/A	2,5936

Fale Conosco: (61) 3315-3990 bps@saude.gov.br  
(61) 3315-3991 www.saude.gov/banco



Ministério da Saúde



Ministerio da Saúde  
Secretaria Executiva  
Departamento de Economia da Saúde, Investimentos e Desenvolvimento  
Coordenação Geral de Economia da Saúde

**BPS - Banco de Preços em Saúde**

Segunda-feira 12 Dezembro 2022 16:28

GERAL

Usuário: Ana CARla Schutz Coloneti

BPS

DADOS DO ITEM				DADOS DA COMPRA				DADOS DO FABRICANTE/FORNECEDOR		DADOS DA INSTITUIÇÃO			VALORES				
CÓDIGO BR	DESCRIÇÃO CATMAT	UNIDADE DE FORNECIMENTO	GENÉRICO	DATA COMPRA	MODALIDADE DA COMPRA	DATA INSERÇÃO	TIPO COMPRA	FABRICANTE	FORNECEDOR	NOME DA INSTITUIÇÃO	MUNICÍPIO	UF	QTD ITENS COMPRADOS	PREÇO UNITÁRIO	CMED - PREÇO REGULADO	COMPETÊNCIA CMED	MÉDIA PONDERADA
BR04029 45	TIPO CORTE:CORTE MÉDIO, NUMERAÇÃO AMERICANA:1012	UNIDADE	Não	17/05/2022	Dispensa de Licitação	08/07/2022	A	JUDICIAL	CARLOS ROBERTO DE CAMARGO & CIA LTDA	FUNDO MUNICIPAL DE SAUDE	ITAMBE	PR	15	4,9000	0,0000	N/A	2,5936
BR04029 45	BROCA ALTA ROTAÇÃO, MATERIAL:AÇO INOXIDÁVEL DIAMANTADA, FORMATO:ESFÉRICA, TIPO HASTE:HASTE REGULAR, TIPO CORTE:CORTE MÉDIO, NUMERAÇÃO	UNIDADE	Não	01/09/2022	Pregão	23/09/2022	A	BESSERDENTAL PRODUTOS ODONTOLOGICOS LTDA	PRIORITTA PRODUTOS HOSPITALARES - EIRELI	FUNDO MUNICIPAL DE SAUDE	MARECHAL CANDIDO RONDON	PR	50	4,9900	0,0000	N/A	2,5936

### Observações

#### "Média Ponderada"

Emprega a média simples e o desvio-padrão dos preços unitários para desconsiderar os registros com preços unitários menores que a subtração do primeiro pelo segundo e maiores que a soma de ambos. Dos registros restantes, apura-se o quociente do valor total das transações pela quantidade total vendida. Ref.: Estatística para Economistas - 3ª Edição. Rodolfo Hoffmann - Pag. 39. Estes registros com preços unitários extremos são, em muitos casos, resultado de erros de especificação ou de digitação e, portanto, esta seleção homogênea e aumenta a consistência desta medida representativa."

Fale Conosco: (61) 3315-3990 bps@saude.gov.br  
(61) 3315-3991 www.saude.gov/banco



Ministério da Saúde



Ministerio da Saúde  
Secretaria Executiva  
Departamento de Economia da Saúde, Investimentos e Desenvolvimento  
Coordenação Geral de Economia da Saúde

**BPS - Banco de Preços em Saúde**

Segunda-feira 12 Dezembro 2022 16:33

GERAL

Usuário: Ana CARla Schutz Coloneti

**ITENS**

Código BR: 0402946

Descrição CATMAT: BROCA ALTA ROTAÇÃO, MATERIAL:AÇO INOXIDÁVEL DIAMANTADA, FORMATO:ESFÉRICA, TIPO HASTE:HASTE REGULAR, TIPO CORTE:CORTE MÉDIO, NUMERAÇÃO AMERICANA:1013

**PERÍODO**

Data da Compra: 12/06/2021 à 12/12/2022

**BPS**

DADOS DO ITEM				DADOS DA COMPRA				DADOS DO FABRICANTE/FORNECEDOR		DADOS DA INSTITUIÇÃO			VALORES				
CÓDIGO BR	DESCRIÇÃO CATMAT	UNIDADE DE FORNECIMENTO	GENÉRICO	DATA COMPRA	MODALIDADE DA COMPRA	DATA INSERÇÃO	TIPO COMPRA	FABRICANTE	FORNECEDOR	NOME DA INSTITUIÇÃO	MUNICÍPIO	UF	QTD ITENS COMPRADOS	PREÇO UNITÁRIO	CMED - PREÇO REGULADO	COMPETÊNCIA CMED	MÉDIA PONDERADA
BR0402946	BROCA ALTA ROTAÇÃO, MATERIAL:AÇO INOXIDÁVEL DIAMANTADA, FORMATO:ESFÉRICA, TIPO HASTE:HASTE REGULAR, TIPO CORTE:CORTE MÉDIO, NUMERAÇÃO	UNIDADE	Não	27/07/2021	Pregão	07/12/2021	A	MICRODONT MICRO USINAGEM DE PRECISAO LTDA	GUSTAVO NICOLINO - EPP	MUNICIPIO DE PONTALINDA	PONTALINDA	SP	10	1,3400	0,0000	N/A	2,6881
BR0402946	BROCA ALTA ROTAÇÃO, MATERIAL:AÇO INOXIDÁVEL DIAMANTADA, FORMATO:ESFÉRICA, TIPO HASTE:HASTE REGULAR, TIPO CORTE:CORTE MÉDIO, NUMERAÇÃO	UNIDADE	Não	09/09/2021	Pregão	09/11/2021	A	3R - INDUSTRIA E COMERCIO LTDA	MAXIMA DENTAL IMPORTACAO, EXPORTACAO E COMERCIO DE PRODUTOS ODONTOLOGICO S EIRELI	FUNDO MUNICIPAL DE SAUDE	CAPANEMA	PR	70	1,6700	0,0000	N/A	2,6881
BR0402946	BROCA ALTA ROTAÇÃO, MATERIAL:AÇO INOXIDÁVEL DIAMANTADA, FORMATO:ESFÉRICA, TIPO HASTE:HASTE	UNIDADE	Não	14/09/2021	Pregão	14/10/2021	A	MICRODONT MICRO USINAGEM DE PRECISAO LTDA	MAXIMA DENTAL IMPORTACAO, EXPORTACAO E COMERCIO DE PRODUTOS ODONTOLOGICO	MUNICIPIO DE CIANORTE	CIANORTE	PR	50	1,8300	0,0000	N/A	2,6881

Fale Conosco: (61) 3315-3990 bps@saude.gov.br  
(61) 3315-3991 www.saude.gov/banco



Ministério da Saúde



Ministerio da Saúde  
Secretaria Executiva  
Departamento de Economia da Saúde, Investimentos e Desenvolvimento  
Coordenação Geral de Economia da Saúde

**BPS - Banco de Preços em Saúde**

Segunda-feira 12 Dezembro 2022 16:33

GERAL

Usuário: Ana CARla Schutz Coloneti

BPS

DADOS DO ITEM				DADOS DA COMPRA				DADOS DO FABRICANTE/FORNECEDOR		DADOS DA INSTITUIÇÃO			VALORES				
CÓDIGO BR	DESCRIÇÃO CATMAT	UNIDADE DE FORNECIMENTO	GENÉRICO	DATA COMPRA	MODALIDADE DA COMPRA	DATA INSERÇÃO	TIPO COMPRA	FABRICANTE	FORNECEDOR	NOME DA INSTITUIÇÃO	MUNICÍPIO	UF	QTD ITENS COMPRADOS	PREÇO UNITÁRIO	CMED - PREÇO REGULADO	COMPETÊNCIA CMED	MÉDIA PONDERADA
BR04029 46	TIPO CORTE:CORTE MÉDIO, NUMERAÇÃO AMERICANA:1013	UNIDADE	Não	14/09/2021	Pregão	14/10/2021	A	MICRODONT MICRO USINAGEM DE PRECISAO LTDA	S EIRELI	MUNICÍPIO DE CIANORTE	CIANORTE	PR	50	1,8300	0,0000	N/A	2,6881
BR04029 46	BROCA ALTA ROTAÇÃO, MATERIAL:AÇO INOXIDÁVEL DIAMANTADA, FORMATO:ESFÉRICA, TIPO HASTE:HASTE REGULAR, TIPO CORTE:CORTE MÉDIO, NUMERAÇÃO	UNIDADE	Não	07/02/2022	Dispensa de Licitação	07/03/2022	A	3R - INDUSTRIA E COMERCIO LTDA	MAXIMA DENTAL IMPORTACAO, EXPORTACAO E COMERCIO DE PRODUTOS ODONTOLOGICO S EIRELI	FUNDO MUNICIPAL DE SAUDE	ARACAJU	SE	300	1,9700	0,0000	N/A	2,6881
BR04029 46	BROCA ALTA ROTAÇÃO, MATERIAL:AÇO INOXIDÁVEL DIAMANTADA, FORMATO:ESFÉRICA, TIPO HASTE:HASTE REGULAR, TIPO CORTE:CORTE MÉDIO, NUMERAÇÃO	UNIDADE	Não	05/08/2021	Pregão	16/05/2022	A	MICRODONT MICRO USINAGEM DE PRECISAO LTDA	HTEC PRIME SERVICOS DE MANUTENCAO E COMERCIO DE PRODUTOS HOSPITALARES EIRELI	FUNDO MUNICIPAL DE SAUDE DE GROAIRAS	GROAIRAS	CE	150	2,3800	0,0000	N/A	2,6881
BR04029 46	BROCA ALTA ROTAÇÃO, MATERIAL:AÇO INOXIDÁVEL DIAMANTADA, FORMATO:ESFÉRICA, TIPO HASTE:HASTE REGULAR, TIPO CORTE:CORTE MÉDIO,	UNIDADE	Não	22/07/2022	Pregão	26/08/2022	A	BESSERDENTAL PRODUTOS ODONTOLOGICOS LTDA	EMIGE MATERIAIS ODONTOLOGICO S LTDA	FUNDO MUNICIPAL DE SAUDE	IRATI	PR	40	2,4800	0,0000	N/A	2,6881

Fale Conosco: (61) 3315-3990 bps@saude.gov.br  
(61) 3315-3991 www.saude.gov/banco



Ministério da Saúde



Ministerio da Saúde  
Secretaria Executiva  
Departamento de Economia da Saúde, Investimentos e Desenvolvimento  
Coordenação Geral de Economia da Saúde

**BPS - Banco de Preços em Saúde**

Segunda-feira 12 Dezembro 2022 16:33

GERAL

Usuário: Ana CARla Schutz Coloneti

BPS

DADOS DO ITEM				DADOS DA COMPRA				DADOS DO FABRICANTE/FORNECEDOR		DADOS DA INSTITUIÇÃO			VALORES				
CÓDIGO BR	DESCRIÇÃO CATMAT	UNIDADE DE FORNECIMENTO	GENÉRICO	DATA COMPRA	MODALIDADE DA COMPRA	DATA INSERÇÃO	TIPO COMPRA	FABRICANTE	FORNECEDOR	NOME DA INSTITUIÇÃO	MUNICÍPIO	UF	QTD ITENS COMPRADOS	PREÇO UNITÁRIO	CMED - PREÇO REGULADO	COMPETÊNCIA CMED	MÉDIA PONDERADA
BR04029 46	AMERICANA:1013	UNIDADE	Não	22/07/2022	Pregão	26/08/2022	A	BESSERDENTAL PRODUTOS ODONTOLOGICOS LTDA	EMIGE MATERIAIS ODONTOLOGICOS LTDA	FUNDO MUNICIPAL DE SAUDE	IRATI	PR	40	2,4800	0,0000	N/A	2,6881
BR04029 46	BROCA ALTA ROTAÇÃO, MATERIAL:AÇO INOXIDÁVEL DIAMANTADA, FORMATO:ESFÉRICA, TIPO HASTE:HASTE REGULAR, TIPO CORTE:CORTE MÉDIO, NUMERAÇÃO	UNIDADE	Não	30/08/2022	Pregão	07/10/2022	A	MICRODONT MICRO USINAGEM DE PRECISAO LTDA	DENTAL BH BRASIL COMERCIO DE PRODUTOS ODONTO-MEDICO -HOSPITALAR EIRELI	CONSORCIO INTERMUNICIPAL DO VALE DO SAO FRANCISCO - CONIVALES	AMPARO DE SAO FRANCISCO	SE	931	2,5600	0,0000	N/A	2,6881
BR04029 46	BROCA ALTA ROTAÇÃO, MATERIAL:AÇO INOXIDÁVEL DIAMANTADA, FORMATO:ESFÉRICA, TIPO HASTE:HASTE REGULAR, TIPO CORTE:CORTE MÉDIO, NUMERAÇÃO	UNIDADE	Não	14/06/2022	Pregão	07/11/2022	A	MICRODONT MICRO USINAGEM DE PRECISAO LTDA	IN-DENTAL PRODUTOS ODONTOLOGICOS, MEDICOS E HOSPITALARES LTDA - EPP	MUNICIPIO DE CONDADO	CONDADO	PB	30	2,8500	0,0000	N/A	2,6881
BR04029 46	BROCA ALTA ROTAÇÃO, MATERIAL:AÇO INOXIDÁVEL DIAMANTADA, FORMATO:ESFÉRICA, TIPO HASTE:HASTE REGULAR, TIPO CORTE:CORTE MÉDIO,	UNIDADE	Não	21/10/2022	Pregão	11/11/2022	A	FAVA INDUSTRIA E COMERCIO DE PRODUTOS HOSPITALARES E ODONTOLOGICOS LTDA.	STAR MIX PRODUTOS ODONTOLOGICOS MEDICOS HOSPITALARES LTDA	FUNDO MUNICIPAL DE SAUDE	ARACAJU	SE	1000	3,2000	0,0000	N/A	2,6881

Fale Conosco: (61) 3315-3990 bps@saude.gov.br  
(61) 3315-3991 www.saude.gov/banco



Ministério da Saúde



Ministerio da Saúde  
Secretaria Executiva  
Departamento de Economia da Saúde, Investimentos e Desenvolvimento  
Coordenação Geral de Economia da Saúde

**BPS - Banco de Preços em Saúde**

Segunda-feira 12 Dezembro 2022 16:33

GERAL

Usuário: Ana CARla Schutz Coloneti

BPS

DADOS DO ITEM				DADOS DA COMPRA				DADOS DO FABRICANTE/FORNECEDOR		DADOS DA INSTITUIÇÃO			VALORES				
CÓDIGO BR	DESCRIÇÃO CATMAT	UNIDADE DE FORNECIMENTO	GENÉRICO	DATA COMPRA	MODALIDADE DA COMPRA	DATA INSERÇÃO	TIPO COMPRA	FABRICANTE	FORNECEDOR	NOME DA INSTITUIÇÃO	MUNICÍPIO	UF	QTD ITENS COMPRADOS	PREÇO UNITÁRIO	CMED - PREÇO REGULADO	COMPETÊNCIA CMED	MÉDIA PONDERADA
BR04029 46	AMERICANA:1013	UNIDADE	Não	21/10/2022	Pregão	11/11/2022	A	FAVA INDUSTRIA E COMERCIO DE PRODUTOS HOSPITALARES E ODONTOLOGICOS LTDA.	STAR MIX PRODUTOS ODONTOLOGICOS MEDICOS HOSPITALARES LTDA	FUNDO MUNICIPAL DE SAUDE	ARACAJU	SE	1000	3,2000	0,0000	N/A	2,6881
BR04029 46	BROCA ALTA ROTAÇÃO, MATERIAL:AÇO INOXIDÁVEL DIAMANTADA, FORMATO:ESFÉRICA, TIPO HASTE:HASTE REGULAR, TIPO CORTE:CORTE MÉDIO, NUMERAÇÃO	UNIDADE	Não	18/05/2022	Pregão	07/09/2022	A	MICRODONT MICRO USINAGEM DE PRECISAO LTDA	D P AGUIAR EIRELI	FUNDO MUNICIPAL DE SAUDE	BANNACH	PA	6	9,3400	0,0000	N/A	2,6881

### Observações

#### "Média Ponderada

Emprega a média simples e o desvio-padrão dos preços unitários para desconsiderar os registros com preços unitários menores que a subtração do primeiro pelo segundo e maiores que a soma de ambos. Dos registros restantes, apura-se o quociente do valor total das transações pela quantidade total vendida. Ref.: Estatística para Economistas - 3ª Edição. Rodolfo Hoffmann - Pag. 39. Estes registros com preços unitários extremos são, em muitos casos, resultado de erros de especificação ou de digitação e, portanto, esta seleção homogênea e aumenta a consistência desta medida representativa."

Fale Conosco: (61) 3315-3990 bps@saude.gov.br  
(61) 3315-3991 www.saude.gov/banco



Ministério da Saúde



Ministerio da Saúde  
Secretaria Executiva  
Departamento de Economia da Saúde, Investimentos e Desenvolvimento  
Coordenação Geral de Economia da Saúde

**BPS - Banco de Preços em Saúde**

Segunda-feira 12 Dezembro 2022 16:36

GERAL

Usuário: Ana CARla Schutz Coloneti

**ITENS**

Código BR: 0402947

Descrição CATMAT: BROCA ALTA ROTAÇÃO, MATERIAL:AÇO INOXIDÁVEL DIAMANTADA, FORMATO:ESFÉRICA, TIPO HASTE:HASTE REGULAR, TIPO CORTE:CORTE MÉDIO, NUMERAÇÃO AMERICANA:1014

**PERÍODO**

Data da Compra: 12/06/2021 à 12/12/2022

**BPS**

DADOS DO ITEM				DADOS DA COMPRA				DADOS DO FABRICANTE/FORNECEDOR		DADOS DA INSTITUIÇÃO			VALORES				
CÓDIGO BR	DESCRIÇÃO CATMAT	UNIDADE DE FORNECIMENTO	GENÉRICO	DATA COMPRA	MODALIDADE DA COMPRA	DATA INSERÇÃO	TIPO COMPRA	FABRICANTE	FORNECEDOR	NOME DA INSTITUIÇÃO	MUNICÍPIO	UF	QTD ITENS COMPRADOS	PREÇO UNITÁRIO	CMED - PREÇO REGULADO	COMPETÊNCIA CMED	MÉDIA PONDERADA
BR0402947	BROCA ALTA ROTAÇÃO, MATERIAL:AÇO INOXIDÁVEL DIAMANTADA, FORMATO:ESFÉRICA, TIPO HASTE:HASTE REGULAR, TIPO CORTE:CORTE MÉDIO, NUMERAÇÃO	UNIDADE	Não	27/07/2021	Pregão	07/12/2021	A	MICRODONT MICRO USINAGEM DE PRECISAO LTDA	GUSTAVO NICOLINO - EPP	MUNICIPIO DE PONTALINDA	PONTALINDA	SP	10	1,3400	0,0000	N/A	2,5983
BR0402947	BROCA ALTA ROTAÇÃO, MATERIAL:AÇO INOXIDÁVEL DIAMANTADA, FORMATO:ESFÉRICA, TIPO HASTE:HASTE REGULAR, TIPO CORTE:CORTE MÉDIO, NUMERAÇÃO	UNIDADE	Não	09/09/2021	Pregão	09/11/2021	A	3R - INDUSTRIA E COMERCIO LTDA	MAXIMA DENTAL IMPORTACAO, EXPORTACAO E COMERCIO DE PRODUTOS ODONTOLOGICOS EIRELI	FUNDO MUNICIPAL DE SAUDE	CAPANEMA	PR	50	1,6800	0,0000	N/A	2,5983
BR0402947	BROCA ALTA ROTAÇÃO, MATERIAL:AÇO INOXIDÁVEL DIAMANTADA, FORMATO:ESFÉRICA, TIPO HASTE:HASTE	UNIDADE	Não	07/10/2021	Pregão	21/07/2022	A	MICRODONT MICRO USINAGEM DE PRECISAO LTDA	ATHENA COMERCIO DE PRODUTOS ODONTOLOGICOS MEDICOS E HOSPITALARES -	FUNDO MUNICIPAL DE SAUDE DO MUNICIPIO DE ASTORGA	ASTORGA	PR	50	1,7900	0,0000	N/A	2,5983

Fale Conosco: (61) 3315-3990 bps@saude.gov.br  
(61) 3315-3991 www.saude.gov/banco



Ministério da Saúde





Ministerio da Saúde  
Secretaria Executiva  
Departamento de Economia da Saúde, Investimentos e Desenvolvimento  
Coordenação Geral de Economia da Saúde

**BPS - Banco de Preços em Saúde**

Segunda-feira 12 Dezembro 2022 16:36

GERAL

Usuário: Ana CARla Schutz Coloneti

BPS

DADOS DO ITEM				DADOS DA COMPRA				DADOS DO FABRICANTE/FORNECEDOR		DADOS DA INSTITUIÇÃO			VALORES				
CÓDIGO BR	DESCRIÇÃO CATMAT	UNIDADE DE FORNECIMENTO	GENÉRICO	DATA COMPRA	MODALIDADE DA COMPRA	DATA INSERÇÃO	TIPO COMPRA	FABRICANTE	FORNECEDOR	NOME DA INSTITUIÇÃO	MUNICÍPIO	UF	QTD ITENS COMPRADOS	PREÇO UNITÁRIO	CMED - PREÇO REGULADO	COMPETÊNCIA CMED	MÉDIA PONDERADA
BR04029 47	TIPO CORTE:CORTE MÉDIO, NUMERAÇÃO AMERICANA:1014	UNIDADE	Não	07/10/2021	Pregão	21/07/2022	A	MICRODONT MICRO USINAGEM DE PRECISAO LTDA	EIRELI	FUNDO MUNICIPAL DE SAUDE DO MUNICIPIO DE ASTORGA	ASTORGA	PR	50	1,7900	0,0000	N/A	2,5983
BR04029 47	BROCA ALTA ROTAÇÃO, MATERIAL:AÇO INOXIDÁVEL DIAMANTADA, FORMATO:ESFÉRICA, TIPO HASTE:HASTE REGULAR, TIPO CORTE:CORTE MÉDIO, NUMERAÇÃO	UNIDADE	Não	18/04/2022	Pregão	20/10/2022	A	MICRODONT MICRO USINAGEM DE PRECISAO LTDA	D P AGUIAR EIRELI	FUNDO MUNICIPAL DE SAUDE DE URUARA	URUARA	PA	80	1,8000	0,0000	N/A	2,5983
BR04029 47	BROCA ALTA ROTAÇÃO, MATERIAL:AÇO INOXIDÁVEL DIAMANTADA, FORMATO:ESFÉRICA, TIPO HASTE:HASTE REGULAR, TIPO CORTE:CORTE MÉDIO, NUMERAÇÃO	UNIDADE	Não	14/09/2021	Pregão	14/10/2021	A	MICRODONT MICRO USINAGEM DE PRECISAO LTDA	MAXIMA DENTAL IMPORTACAO, EXPORTACAO E COMERCIO DE PRODUTOS ODONTOLOGICOS EIRELI	MUNICIPIO DE CIANORTE	CIANORTE	PR	50	1,8200	0,0000	N/A	2,5983
BR04029 47	BROCA ALTA ROTAÇÃO, MATERIAL:AÇO INOXIDÁVEL DIAMANTADA, FORMATO:ESFÉRICA, TIPO HASTE:HASTE REGULAR, TIPO CORTE:CORTE MÉDIO,	UNIDADE	Não	09/12/2021	Pregão	28/01/2022	A	MICRODONT MICRO USINAGEM DE PRECISAO LTDA	E.C. DOS SANTOS COMERCIAL EIRELI	FUNDO MUNICIPAL DE SAUDE DE FLORIDA	FLORIDA	PR	40	1,8500	0,0000	N/A	2,5983

Fale Conosco: (61) 3315-3990 bps@saude.gov.br  
(61) 3315-3991 www.saude.gov/banco



Ministério da Saúde



Ministerio da Saúde  
Secretaria Executiva  
Departamento de Economia da Saúde, Investimentos e Desenvolvimento  
Coordenação Geral de Economia da Saúde

**BPS - Banco de Preços em Saúde**

Segunda-feira 12 Dezembro 2022 16:36

GERAL

Usuário: Ana CARla Schutz Coloneti

BPS

DADOS DO ITEM				DADOS DA COMPRA				DADOS DO FABRICANTE/FORNECEDOR		DADOS DA INSTITUIÇÃO			VALORES				
CÓDIGO BR	DESCRIÇÃO CATMAT	UNIDADE DE FORNECIMENTO	GENÉRICO	DATA COMPRA	MODALIDADE DA COMPRA	DATA INSERÇÃO	TIPO COMPRA	FABRICANTE	FORNECEDOR	NOME DA INSTITUIÇÃO	MUNICÍPIO	UF	QTD ITENS COMPRADOS	PREÇO UNITÁRIO	CMED - PREÇO REGULADO	COMPETÊNCIA CMED	MÉDIA PONDERADA
BR04029 47	AMERICANA:1014	UNIDADE	Não	09/12/2021	Pregão	28/01/2022	A	MICRODONT MICRO USINAGEM DE PRECISAO LTDA	E.C. DOS SANTOS COMERCIAL EIRELI	FUNDO MUNICIPAL DE SAUDE DE FLORIDA	FLORIDA	PR	40	1,8500	0,0000	N/A	2,5983
BR04029 47	BROCA ALTA ROTAÇÃO, MATERIAL:AÇO INOXIDÁVEL DIAMANTADA, FORMATO:ESFÉRICA, TIPO HASTE:HASTE REGULAR, TIPO CORTE:CORTE MÉDIO, NUMERAÇÃO	UNIDADE	Não	07/02/2022	Dispensa de Licitação	07/03/2022	A	3R - INDUSTRIA E COMERCIO LTDA	MAXIMA DENTAL IMPORTACAO, EXPORTACAO E COMERCIO DE PRODUTOS ODONTOLOGICO S EIRELI	FUNDO MUNICIPAL DE SAUDE	ARACAJU	SE	300	1,9700	0,0000	N/A	2,5983
BR04029 47	BROCA ALTA ROTAÇÃO, MATERIAL:AÇO INOXIDÁVEL DIAMANTADA, FORMATO:ESFÉRICA, TIPO HASTE:HASTE REGULAR, TIPO CORTE:CORTE MÉDIO, NUMERAÇÃO	UNIDADE	Não	05/08/2021	Pregão	16/05/2022	A	MICRODONT MICRO USINAGEM DE PRECISAO LTDA	HTEC PRIME SERVICOS DE MANUTENCAO E COMERCIO DE PRODUTOS HOSPITALARES EIRELI	FUNDO MUNICIPAL DE SAUDE DE GROAIRAS	GROAIRAS	CE	150	2,3800	0,0000	N/A	2,5983
BR04029 47	BROCA ALTA ROTAÇÃO, MATERIAL:AÇO INOXIDÁVEL DIAMANTADA, FORMATO:ESFÉRICA, TIPO HASTE:HASTE REGULAR, TIPO CORTE:CORTE MÉDIO,	UNIDADE	Não	06/06/2022	Pregão	01/08/2022	A	MICRODONT MICRO USINAGEM DE PRECISAO LTDA	MEGA DENTAL IMPORTACAO, EXPORTACAO E COMERCIO DE PRODUTOS ODONTOLOGICO S EIRELI - ME	MUNICIPIO DE MARIA HELENA	MARIA HELENA	PR	20	2,4200	0,0000	N/A	2,5983

Fale Conosco: (61) 3315-3990 bps@saude.gov.br  
(61) 3315-3991 www.saude.gov/banco



Ministério da  
Saúde



Ministerio da Saúde  
Secretaria Executiva  
Departamento de Economia da Saúde, Investimentos e Desenvolvimento  
Coordenação Geral de Economia da Saúde

**BPS - Banco de Preços em Saúde**

Segunda-feira 12 Dezembro 2022 16:36

GERAL

Usuário: Ana CARla Schutz Colonei

BPS

DADOS DO ITEM				DADOS DA COMPRA				DADOS DO FABRICANTE/FORNECEDOR		DADOS DA INSTITUIÇÃO			VALORES				
CÓDIGO BR	DESCRIÇÃO CATMAT	UNIDADE DE FORNECIMENTO	GENÉRICO	DATA COMPRA	MODALIDADE DA COMPRA	DATA INSERÇÃO	TIPO COMPRA	FABRICANTE	FORNECEDOR	NOME DA INSTITUIÇÃO	MUNICÍPIO	UF	QTD ITENS COMPRADOS	PREÇO UNITÁRIO	CMED - PREÇO REGULADO	COMPETÊNCIA CMED	MÉDIA PONDERADA
BR04029 47	AMERICANA:1014	UNIDADE	Não	06/06/2022	Pregão	01/08/2022	A	MICRODONT MICRO USINAGEM DE PRECISAO LTDA	MEGA DENTAL IMPORTACAO, EXPORTACAO E COMERCIO DE PRODUTOS ODONTOLOGICOS EIRELI - ME	MUNICIPIO DE MARIA HELENA	MARIA HELENA	PR	20	2,4200	0,0000	N/A	2,5983
BR04029 47	BROCA ALTA ROTAÇÃO, MATERIAL:AÇO INOXIDÁVEL DIAMANTADA, FORMATO:ESFÉRICA, TIPO HASTE:HASTE REGULAR, TIPO CORTE:CORTE MÉDIO, NUMERAÇÃO	UNIDADE	Não	31/08/2022	Pregão	11/10/2022	A	MICRODONT MICRO USINAGEM DE PRECISAO LTDA	MEGA DENTAL IMPORTACAO, EXPORTACAO E COMERCIO DE PRODUTOS ODONTOLOGICOS EIRELI - ME	MUNICIPIO DE JARU	JARU	RO	35	2,4200	0,0000	N/A	2,5983
BR04029 47	BROCA ALTA ROTAÇÃO, MATERIAL:AÇO INOXIDÁVEL DIAMANTADA, FORMATO:ESFÉRICA, TIPO HASTE:HASTE REGULAR, TIPO CORTE:CORTE MÉDIO, NUMERAÇÃO	UNIDADE	Não	22/07/2022	Pregão	26/08/2022	A	BESSERDENTAL PRODUTOS ODONTOLOGICOS LTDA	EMIGE MATERIAIS ODONTOLOGICOS LTDA	FUNDO MUNICIPAL DE SAUDE	IRATI	PR	50	2,4800	0,0000	N/A	2,5983
BR04029 47	BROCA ALTA ROTAÇÃO, MATERIAL:AÇO INOXIDÁVEL DIAMANTADA, FORMATO:ESFÉRICA, TIPO HASTE:HASTE REGULAR, TIPO	UNIDADE	Não	18/02/2022	Pregão	17/03/2022	A	MICRODONT MICRO USINAGEM DE PRECISAO LTDA	MAXIMA DENTAL IMPORTACAO, EXPORTACAO E COMERCIO DE PRODUTOS ODONTOLOGICOS EIRELI	CONSORCIO INTERMUNICIPAL DO SUL DO ESTADO DE ALAGOAS - CONISUL	PENEDO	AL	4908	2,4900	0,0000	N/A	2,5983

Fale Conosco: (61) 3315-3990 bps@saude.gov.br  
(61) 3315-3991 www.saude.gov/banco



Ministério da Saúde



Ministerio da Saúde  
Secretaria Executiva  
Departamento de Economia da Saúde, Investimentos e Desenvolvimento  
Coordenação Geral de Economia da Saúde

**BPS - Banco de Preços em Saúde**

Segunda-feira 12 Dezembro 2022 16:36

GERAL

Usuário: Ana CARla Schutz Coloneti

BPS

DADOS DO ITEM				DADOS DA COMPRA				DADOS DO FABRICANTE/FORNECEDOR		DADOS DA INSTITUIÇÃO			VALORES				
CÓDIGO BR	DESCRIÇÃO CATMAT	UNIDADE DE FORNECIMENTO	GENÉRICO	DATA COMPRA	MODALIDADE DA COMPRA	DATA INSERÇÃO	TIPO COMPRA	FABRICANTE	FORNECEDOR	NOME DA INSTITUIÇÃO	MUNICÍPIO	UF	QTD ITENS COMPRADOS	PREÇO UNITÁRIO	CMED - PREÇO REGULADO	COMPETÊNCIA CMED	MÉDIA PONDERADA
BR04029 47	MÉDIO, NUMERAÇÃO AMERICANA:1014	UNIDADE	Não	18/02/2022	Pregão	17/03/2022	A	MICRODONT MICRO USINAGEM DE PRECISAO LTDA	MAXIMA DENTAL IMPORTACAO, EXPORTACAO E COMERCIO DE PRODUTOS ODONTOLOGICOS EIRELI	CONSORCIO INTERMUNICIPAL DO SUL DO ESTADO DE ALAGOAS - CONISUL	PENEDO	AL	4908	2,4900	0,0000	N/A	2,5983
BR04029 47	BROCA ALTA ROTAÇÃO, MATERIAL:AÇO INOXIDÁVEL DIAMANTADA, FORMATO:ESFÉRICA, TIPO HASTE:HASTE REGULAR, TIPO CORTE:CORTE MÉDIO, NUMERAÇÃO	UNIDADE	Não	30/08/2022	Pregão	07/10/2022	A	MICRODONT MICRO USINAGEM DE PRECISAO LTDA	DENTAL BH BRASIL COMERCIO DE PRODUTOS ODONTO-MEDICO -HOSPITALAR EIRELI	CONSORCIO INTERMUNICIPAL DO VALE DO SAO FRANCISCO - CONIVALES	AMPARO DE SAO FRANCISCO	SE	1354	2,5600	0,0000	N/A	2,5983
BR04029 47	BROCA ALTA ROTAÇÃO, MATERIAL:AÇO INOXIDÁVEL DIAMANTADA, FORMATO:ESFÉRICA, TIPO HASTE:HASTE REGULAR, TIPO CORTE:CORTE MÉDIO, NUMERAÇÃO	UNIDADE	Não	17/09/2021	Pregão	12/04/2022	A	METALURGICA FAVA INDUSTRIA E COMERCIO LTDA EM RECUPERACAO JUDICIAL	JAMARI COMERCIO E EMPREENDIMENTOS LTDA - EPP	MUNICIPIO DE CACOAL	CACOAL	RO	50	2,8200	0,0000	N/A	2,5983
BR04029 47	BROCA ALTA ROTAÇÃO, MATERIAL:AÇO INOXIDÁVEL DIAMANTADA, FORMATO:ESFÉRICA, TIPO HASTE:HASTE REGULAR, TIPO	UNIDADE	Não	14/06/2022	Pregão	07/11/2022	A	MICRODONT MICRO USINAGEM DE PRECISAO LTDA	IN-DENTAL PRODUTOS ODONTOLOGICOS, MEDICOS E HOSPITALARES LTDA - EPP	MUNICIPIO DE CONDADO	CONDADO	PB	30	2,8500	0,0000	N/A	2,5983

Fale Conosco: (61) 3315-3990 bps@saude.gov.br  
(61) 3315-3991 www.saude.gov/banco



Ministério da Saúde



Ministerio da Saúde  
Secretaria Executiva  
Departamento de Economia da Saúde, Investimentos e Desenvolvimento  
Coordenação Geral de Economia da Saúde

**BPS - Banco de Preços em Saúde**

Segunda-feira 12 Dezembro 2022 16:36

GERAL

Usuário: Ana CARla Schutz Coloneti

BPS

DADOS DO ITEM				DADOS DA COMPRA				DADOS DO FABRICANTE/FORNECEDOR		DADOS DA INSTITUIÇÃO			VALORES				
CÓDIGO BR	DESCRIÇÃO CATMAT	UNIDADE DE FORNECIMENTO	GENÉRICO	DATA COMPRA	MODALIDADE DA COMPRA	DATA INSERÇÃO	TIPO COMPRA	FABRICANTE	FORNECEDOR	NOME DA INSTITUIÇÃO	MUNICÍPIO	UF	QTD ITENS COMPRADOS	PREÇO UNITÁRIO	CMED - PREÇO REGULADO	COMPETÊNCIA CMED	MÉDIA PONDERADA
BR04029 47	MÉDIO, NUMERAÇÃO AMERICANA:1014	UNIDADE	Não	14/06/2022	Pregão	07/11/2022	A	MICRODONT MICRO USINAGEM DE PRECISAO LTDA	IN-DENTAL PRODUTOS ODONTOLOGICOS, MEDICOS E HOSPITALARES LTDA - EPP	MUNICIPIO DE CONDADO	CONDADO	PB	30	2,8500	0,0000	N/A	2,5983
BR04029 47	BROCA ALTA ROTAÇÃO, MATERIAL:AÇO INOXIDÁVEL DIAMANTADA, FORMATO:ESFÉRICA, TIPO HASTE:HASTE REGULAR, TIPO CORTE:CORTE MÉDIO, NUMERAÇÃO	UNIDADE	Não	03/01/2022	Pregão	31/03/2022	A	MICRODONT MICRO USINAGEM DE PRECISAO LTDA	PROHOSPITAL COMERCIO HOLANDA LTDA	MUNICIPIO DE CHAVAL	CHAVAL	CE	135	2,8700	0,0000	N/A	2,5983
BR04029 47	BROCA ALTA ROTAÇÃO, MATERIAL:AÇO INOXIDÁVEL DIAMANTADA, FORMATO:ESFÉRICA, TIPO HASTE:HASTE REGULAR, TIPO CORTE:CORTE MÉDIO, NUMERAÇÃO	UNIDADE	Não	19/08/2022	Pregão	24/08/2022	A	3R - INDUSTRIA E COMERCIO LTDA	MEGA DENTAL IMPORTACAO, EXPORTACAO E COMERCIO DE PRODUTOS ODONTOLOGICOS S EIRELI - ME	FUNDO MUNICIPAL DE SAUDE - MAUA DA SERRA	MAUA DA SERRA	PR	100	3,0000	0,0000	N/A	2,5983
BR04029 47	BROCA ALTA ROTAÇÃO, MATERIAL:AÇO INOXIDÁVEL DIAMANTADA, FORMATO:ESFÉRICA, TIPO HASTE:HASTE REGULAR, TIPO CORTE:CORTE MÉDIO,	UNIDADE	Não	21/10/2022	Pregão	11/11/2022	A	FAVA INDUSTRIA E COMERCIO DE PRODUTOS HOSPITALARES E ODONTOLOGICOS LTDA.	STAR MIX PRODUTOS ODONTOLOGICOS MEDICOS HOSPITALARES LTDA	FUNDO MUNICIPAL DE SAUDE	ARACAJU	SE	1000	3,2000	0,0000	N/A	2,5983

Fale Conosco: (61) 3315-3990 bps@saude.gov.br  
(61) 3315-3991 www.saude.gov/banco



Ministério da Saúde



Ministerio da Saúde  
Secretaria Executiva  
Departamento de Economia da Saúde, Investimentos e Desenvolvimento  
Coordenação Geral de Economia da Saúde

**BPS - Banco de Preços em Saúde**

Segunda-feira 12 Dezembro 2022 16:36

GERAL

Usuário: Ana CARla Schutz Coloneti

BPS

DADOS DO ITEM				DADOS DA COMPRA				DADOS DO FABRICANTE/FORNECEDOR		DADOS DA INSTITUIÇÃO			VALORES				
CÓDIGO BR	DESCRIÇÃO CATMAT	UNIDADE DE FORNECIMENTO	GENÉRICO	DATA COMPRA	MODALIDADE DA COMPRA	DATA INSERÇÃO	TIPO COMPRA	FABRICANTE	FORNECEDOR	NOME DA INSTITUIÇÃO	MUNICÍPIO	UF	QTD ITENS COMPRADOS	PREÇO UNITÁRIO	CMED - PREÇO REGULADO	COMPETÊNCIA CMED	MÉDIA PONDERADA
BR04029 47	AMERICANA:1014	UNIDADE	Não	21/10/2022	Pregão	11/11/2022	A	FAVA INDUSTRIA E COMERCIO DE PRODUTOS HOSPITALARES E ODONTOLOGICOS LTDA.	STAR MIX PRODUTOS ODONTOLOGICOS MEDICOS HOSPITALARES LTDA	FUNDO MUNICIPAL DE SAUDE	ARACAJU	SE	1000	3,2000	0,0000	N/A	2,5983
BR04029 47	BROCA ALTA ROTAÇÃO, MATERIAL:AÇO INOXIDÁVEL DIAMANTADA, FORMATO:ESFÉRICA, TIPO HASTE:HASTE REGULAR, TIPO CORTE:CORTE MÉDIO, NUMERAÇÃO	UNIDADE	Não	02/06/2022	Pregão	14/09/2022	A	MICRODONT MICRO USINAGEM DE PRECISAO LTDA	MAJ LAB - COMERCIO E MANUTENCAO DE EQUIPAMENTOS PARA LABORATORIO LTDA	AUTARQUIA MUNICIPAL DE SAUDE DE APUCARANA A M S	APUCARANA	PR	200	4,2000	0,0000	N/A	2,5983
BR04029 47	BROCA ALTA ROTAÇÃO, MATERIAL:AÇO INOXIDÁVEL DIAMANTADA, FORMATO:ESFÉRICA, TIPO HASTE:HASTE REGULAR, TIPO CORTE:CORTE MÉDIO, NUMERAÇÃO	UNIDADE	Não	17/05/2022	Dispensa de Licitação	08/07/2022	A	METALURGICA FAVA INDUSTRIA E COMERCIO LTDA EM RECUPERACAO JUDICIAL	CARLOS ROBERTO DE CAMARGO & CIA LTDA	FUNDO MUNICIPAL DE SAUDE	ITAMBE	PR	15	4,9000	0,0000	N/A	2,5983
BR04029 47	BROCA ALTA ROTAÇÃO, MATERIAL:AÇO INOXIDÁVEL DIAMANTADA, FORMATO:ESFÉRICA, TIPO HASTE:HASTE	UNIDADE	Não	18/05/2022	Pregão	07/09/2022	A	MICRODONT MICRO USINAGEM DE PRECISAO LTDA	D P AGUIAR EIRELI	FUNDO MUNICIPAL DE SAUDE	BANNACH	PA	6	9,3400	0,0000	N/A	2,5983

Fale Conosco: (61) 3315-3990 bps@saude.gov.br  
(61) 3315-3991 www.saude.gov/banco



Ministério da Saúde



Ministerio da Saúde  
Secretaria Executiva  
Departamento de Economia da Saúde, Investimentos e Desenvolvimento  
Coordenação Geral de Economia da Saúde

**BPS - Banco de Preços em Saúde**

Segunda-feira 12 Dezembro 2022 16:36

GERAL

Usuário: Ana CARla Schutz Coloneti

BPS

DADOS DO ITEM				DADOS DA COMPRA				DADOS DO FABRICANTE/FORNECEDOR		DADOS DA INSTITUIÇÃO			VALORES				
CÓDIGO BR	DESCRIÇÃO CATMAT	UNIDADE DE FORNECIMENTO	GENÉRICO	DATA COMPRA	MODALIDADE DA COMPRA	DATA INSERÇÃO	TIPO COMPRA	FABRICANTE	FORNECEDOR	NOME DA INSTITUIÇÃO	MUNICÍPIO	UF	QTD ITENS COMPRADOS	PREÇO UNITÁRIO	CMED - PREÇO REGULADO	COMPETÊNCIA CMED	MÉDIA PONDERADA
BR04029 47	TIPO CORTE:CORTE MÉDIO, NUMERAÇÃO AMERICANA:1014	UNIDADE	Não	18/05/2022	Pregão	07/09/2022	A	MICRODONT MICRO USINAGEM DE PRECISAO LTDA	D P AGUIAR EIRELI	FUNDO MUNICIPAL DE SAUDE	BANNACH	PA	6	9,3400	0,0000	N/A	2,5983
BR04029 47	BROCA ALTA ROTAÇÃO, MATERIAL:AÇO INOXIDÁVEL DIAMANTADA, FORMATO:ESFÉRICA, TIPO HASTE:HASTE REGULAR, TIPO CORTE:CORTE MÉDIO, NUMERAÇÃO	UNIDADE	Não	06/07/2022	Pregão	29/09/2022	A	MAQUIRA INDUSTRIA DE PRODUTOS ODONTOLOGI COS LTDA	PRIORITTA PRODUTOS HOSPITALARES - EIRELI	AUTARQUIA MUNICIPAL DE SAUDE DE CAMBIRA	CAMBIRA	PR	30	9,5000	0,0000	N/A	2,5983
BR04029 47	BROCA ALTA ROTAÇÃO, MATERIAL:AÇO INOXIDÁVEL DIAMANTADA, FORMATO:ESFÉRICA, TIPO HASTE:HASTE REGULAR, TIPO CORTE:CORTE MÉDIO, NUMERAÇÃO	UNIDADE	Não	17/06/2021	Pregão	05/05/2022	A	MICRODONT MICRO USINAGEM DE PRECISAO LTDA	DENTAL HIGIX PRODUTOS ODONTOLOGICO S MEDICOS HOSPITALARES EIRELI	MUNICIPIO DE JARU	JARU	RO	30	15,1000	0,0000	N/A	2,5983

### Observações

#### "Média Ponderada"

Emprega a média simples e o desvio-padrão dos preços unitários para desconsiderar os registros com preços unitários menores que a subtração do primeiro pelo segundo e maiores que a soma de ambos. Dos registros restantes, apura-se o quociente do valor total das transações pela quantidade total vendida. Ref.: Estatística para Economistas - 3ª Edição. Rodolfo Hoffmann - Pag. 39. Estes registros com preços unitários extremos são, em muitos casos, resultado de erros de especificação ou de digitação e, portanto, esta seleção homogênea e aumenta a consistência desta medida representativa."

Fale Conosco: (61) 3315-3990 bps@saude.gov.br  
(61) 3315-3991 www.saude.gov/banco



Ministério da Saúde



Ministerio da Saúde  
Secretaria Executiva  
Departamento de Economia da Saúde, Investimentos e Desenvolvimento  
Coordenação Geral de Economia da Saúde

**BPS - Banco de Preços em Saúde**

Segunda-feira 12 Dezembro 2022 16:37

GERAL

Usuário: Ana CARla Schutz Coloneti

**ITENS**

Código BR: 0402948

Descrição CATMAT: BROCA ALTA ROTAÇÃO, MATERIAL:AÇO INOXIDÁVEL DIAMANTADA, FORMATO:ESFÉRICA, TIPO HASTE:HASTE REGULAR, TIPO CORTE:CORTE MÉDIO, NUMERAÇÃO AMERICANA:1015

**PERÍODO**

Data da Compra: 12/06/2021 à 12/12/2022

**BPS**

DADOS DO ITEM				DADOS DA COMPRA				DADOS DO FABRICANTE/FORNECEDOR		DADOS DA INSTITUIÇÃO			VALORES				
CÓDIGO BR	DESCRIÇÃO CATMAT	UNIDADE DE FORNECIMENTO	GENÉRICO	DATA COMPRA	MODALIDADE DA COMPRA	DATA INSERÇÃO	TIPO COMPRA	FABRICANTE	FORNECEDOR	NOME DA INSTITUIÇÃO	MUNICÍPIO	UF	QTD ITENS COMPRADOS	PREÇO UNITÁRIO	CMED - PREÇO REGULADO	COMPETÊNCIA CMED	MÉDIA PONDERADA
BR0402948	BROCA ALTA ROTAÇÃO, MATERIAL:AÇO INOXIDÁVEL DIAMANTADA, FORMATO:ESFÉRICA, TIPO HASTE:HASTE REGULAR, TIPO CORTE:CORTE MÉDIO, NUMERAÇÃO	UNIDADE	Não	27/07/2021	Pregão	07/12/2021	A	MICRODONT MICRO USINAGEM DE PRECISAO LTDA	GUSTAVO NICOLINO - EPP	MUNICIPIO DE PONTALINDA	PONTALINDA	SP	10	1,3400	0,0000	N/A	2,7096
BR0402948	BROCA ALTA ROTAÇÃO, MATERIAL:AÇO INOXIDÁVEL DIAMANTADA, FORMATO:ESFÉRICA, TIPO HASTE:HASTE REGULAR, TIPO CORTE:CORTE MÉDIO, NUMERAÇÃO	UNIDADE	Não	09/09/2021	Pregão	09/11/2021	A	3R - INDUSTRIA E COMERCIO LTDA	MAXIMA DENTAL IMPORTACAO, EXPORTACAO E COMERCIO DE PRODUTOS ODONTOLOGICOS EIRELI	FUNDO MUNICIPAL DE SAUDE	CAPANEMA	PR	100	1,7000	0,0000	N/A	2,7096
BR0402948	BROCA ALTA ROTAÇÃO, MATERIAL:AÇO INOXIDÁVEL DIAMANTADA, FORMATO:ESFÉRICA, TIPO HASTE:HASTE	UNIDADE	Não	07/02/2022	Dispensa de Licitação	07/03/2022	A	3R - INDUSTRIA E COMERCIO LTDA	MAXIMA DENTAL IMPORTACAO, EXPORTACAO E COMERCIO DE PRODUTOS ODONTOLOGICO	FUNDO MUNICIPAL DE SAUDE	ARACAJU	SE	200	1,9700	0,0000	N/A	2,7096

Fale Conosco: (61) 3315-3990 bps@saude.gov.br  
(61) 3315-3991 www.saude.gov/banco



Ministério da Saúde





Ministerio da Saúde  
Secretaria Executiva  
Departamento de Economia da Saúde, Investimentos e Desenvolvimento  
Coordenação Geral de Economia da Saúde

**BPS - Banco de Preços em Saúde**

Segunda-feira 12 Dezembro 2022 16:37

GERAL

Usuário: Ana CARla Schutz Coloneti

BPS

DADOS DO ITEM				DADOS DA COMPRA				DADOS DO FABRICANTE/FORNECEDOR		DADOS DA INSTITUIÇÃO			VALORES				
CÓDIGO BR	DESCRIÇÃO CATMAT	UNIDADE DE FORNECIMENTO	GENÉRICO	DATA COMPRA	MODALIDADE DA COMPRA	DATA INSERÇÃO	TIPO COMPRA	FABRICANTE	FORNECEDOR	NOME DA INSTITUIÇÃO	MUNICÍPIO	UF	QTD ITENS COMPRADOS	PREÇO UNITÁRIO	CMED - PREÇO REGULADO	COMPETÊNCIA CMED	MÉDIA PONDERADA
BR04029 48	TIPO CORTE:CORTE MÉDIO, NUMERAÇÃO AMERICANA:1015	UNIDADE	Não	07/02/2022	Dispensa de Licitação	07/03/2022	A	3R - INDUSTRIA E COMERCIO LTDA	S EIRELI	FUNDO MUNICIPAL DE SAUDE	ARACAJU	SE	200	1,9700	0,0000	N/A	2,7096
BR04029 48	BROCA ALTA ROTAÇÃO, MATERIAL:AÇO INOXIDÁVEL DIAMANTADA, FORMATO:ESFÉRICA, TIPO HASTE:HASTE REGULAR, TIPO CORTE:CORTE MÉDIO, NUMERAÇÃO	UNIDADE	Não	14/09/2021	Pregão	14/10/2021	A	MICRODONT MICRO USINAGEM DE PRECISAO LTDA	MAXIMA DENTAL IMPORTACAO, EXPORTACAO E COMERCIO DE PRODUTOS ODONTOLOGICO S EIRELI	MUNICIPIO DE CIANORTE	CIANORTE	PR	70	1,9900	0,0000	N/A	2,7096
BR04029 48	BROCA ALTA ROTAÇÃO, MATERIAL:AÇO INOXIDÁVEL DIAMANTADA, FORMATO:ESFÉRICA, TIPO HASTE:HASTE REGULAR, TIPO CORTE:CORTE MÉDIO, NUMERAÇÃO	UNIDADE	Não	24/06/2021	Pregão	02/08/2022	A	MICRODONT MICRO USINAGEM DE PRECISAO LTDA	M B DE ARAUJO XAVIER - MBX PRODUTOS MEDICOS HOSPITALARES E ODONTOLOGICO S	MUNICIPIO DE TUCUMA	TUCUMA	PA	20	2,0000	0,0000	N/A	2,7096
BR04029 48	BROCA ALTA ROTAÇÃO, MATERIAL:AÇO INOXIDÁVEL DIAMANTADA, FORMATO:ESFÉRICA, TIPO HASTE:HASTE REGULAR, TIPO CORTE:CORTE MÉDIO,	UNIDADE	Não	24/06/2021	Pregão	17/08/2022	A	MICRODONT MICRO USINAGEM DE PRECISAO LTDA	M B DE ARAUJO XAVIER - MBX PRODUTOS MEDICOS HOSPITALARES E ODONTOLOGICO S	MUNICIPIO DE TUCUMA	TUCUMA	PA	20	2,0000	0,0000	N/A	2,7096

Fale Conosco: (61) 3315-3990 bps@saude.gov.br  
(61) 3315-3991 www.saude.gov/banco



Ministério da Saúde



Ministerio da Saúde  
Secretaria Executiva  
Departamento de Economia da Saúde, Investimentos e Desenvolvimento  
Coordenação Geral de Economia da Saúde

**BPS - Banco de Preços em Saúde**

Segunda-feira 12 Dezembro 2022 16:37

GERAL

Usuário: Ana CARla Schutz Colonei

BPS

DADOS DO ITEM				DADOS DA COMPRA				DADOS DO FABRICANTE/FORNECEDOR		DADOS DA INSTITUIÇÃO			VALORES				
CÓDIGO BR	DESCRIÇÃO CATMAT	UNIDADE DE FORNECIMENTO	GENÉRICO	DATA COMPRA	MODALIDADE DA COMPRA	DATA INSERÇÃO	TIPO COMPRA	FABRICANTE	FORNECEDOR	NOME DA INSTITUIÇÃO	MUNICÍPIO	UF	QTD ITENS COMPRADOS	PREÇO UNITÁRIO	CMED - PREÇO REGULADO	COMPETÊNCIA CMED	MÉDIA PONDERADA
BR04029 48	AMERICANA:1015	UNIDADE	Não	24/06/2021	Pregão	17/08/2022	A	MICRODONT MICRO USINAGEM DE PRECISAO LTDA	M B DE ARAUJO XAVIER - MBX PRODUTOS MEDICOS HOSPITALARES E ODONTOLOGICO S	MUNICIPIO DE TUCUMA	TUCUMA	PA	20	2,0000	0,0000	N/A	2,7096
BR04029 48	BROCA ALTA ROTAÇÃO, MATERIAL:AÇO INOXIDÁVEL DIAMANTADA, FORMATO:ESFÉRICA, TIPO HASTE:HASTE REGULAR, TIPO CORTE:CORTE MÉDIO, NUMERAÇÃO	UNIDADE	Não	24/06/2021	Pregão	17/08/2022	A	MICRODONT MICRO USINAGEM DE PRECISAO LTDA	DISTRIBUIDORA OMEGA LTDA - ME	MUNICIPIO DE TUCUMA	TUCUMA	PA	20	2,1000	0,0000	N/A	2,7096
BR04029 48	BROCA ALTA ROTAÇÃO, MATERIAL:AÇO INOXIDÁVEL DIAMANTADA, FORMATO:ESFÉRICA, TIPO HASTE:HASTE REGULAR, TIPO CORTE:CORTE MÉDIO, NUMERAÇÃO	UNIDADE	Não	05/08/2021	Pregão	16/05/2022	A	MICRODONT MICRO USINAGEM DE PRECISAO LTDA	HTEC PRIME SERVICOS DE MANUTENCAO E COMERCIO DE PRODUTOS HOSPITALARES EIRELI	FUNDO MUNICIPAL DE SAUDE DE GROAIRAS	GROAIRAS	CE	150	2,3800	0,0000	N/A	2,7096
BR04029 48	BROCA ALTA ROTAÇÃO, MATERIAL:AÇO INOXIDÁVEL DIAMANTADA, FORMATO:ESFÉRICA, TIPO HASTE:HASTE REGULAR, TIPO	UNIDADE	Não	22/07/2022	Pregão	26/08/2022	A	BESSERDENTA L PRODUTOS ODONTOLOGI COS LTDA	EMIGE MATERIAIS ODONTOLOGICO S LTDA	FUNDO MUNICIPAL DE SAUDE	IRATI	PR	60	2,4800	0,0000	N/A	2,7096

Fale Conosco: (61) 3315-3990 bps@saude.gov.br  
(61) 3315-3991 www.saude.gov/banco



Ministério da  
Saúde



Ministerio da Saúde  
Secretaria Executiva  
Departamento de Economia da Saúde, Investimentos e Desenvolvimento  
Coordenação Geral de Economia da Saúde

**BPS - Banco de Preços em Saúde**

Segunda-feira 12 Dezembro 2022 16:37

GERAL

Usuário: Ana CARla Schutz Coloneti

BPS

DADOS DO ITEM				DADOS DA COMPRA				DADOS DO FABRICANTE/FORNECEDOR		DADOS DA INSTITUIÇÃO			VALORES				
CÓDIGO BR	DESCRIÇÃO CATMAT	UNIDADE DE FORNECIMENTO	GENÉRICO	DATA COMPRA	MODALIDADE DA COMPRA	DATA INSERÇÃO	TIPO COMPRA	FABRICANTE	FORNECEDOR	NOME DA INSTITUIÇÃO	MUNICÍPIO	UF	QTD ITENS COMPRADOS	PREÇO UNITÁRIO	CMED - PREÇO REGULADO	COMPETÊNCIA CMED	MÉDIA PONDERADA
BR04029 48	MÉDIO, NUMERAÇÃO AMERICANA:1015	UNIDADE	Não	22/07/2022	Pregão	26/08/2022	A	BESSERDENTAL PRODUTOS ODONTOLÓGICOS LTDA	EMIGE MATERIAIS ODONTOLÓGICOS LTDA	FUNDO MUNICIPAL DE SAUDE	IRATI	PR	60	2,4800	0,0000	N/A	2,7096
BR04029 48	BROCA ALTA ROTAÇÃO, MATERIAL:AÇO INOXIDÁVEL DIAMANTADA, FORMATO:ESFÉRICA, TIPO HASTE:HASTE REGULAR, TIPO CORTE:CORTE MÉDIO, NUMERAÇÃO	UNIDADE	Não	30/08/2022	Pregão	07/10/2022	A	MICRODONT MICRO USINAGEM DE PRECISAO LTDA	DENTAL BH BRASIL COMERCIO DE PRODUTOS ODONTO-MEDICO -HOSPITALAR EIRELI	CONSORCIO INTERMUNICIPAL DO VALE DO SAO FRANCISCO - CONIVALES	AMPARO DE SAO FRANCISCO	SE	890	2,5600	0,0000	N/A	2,7096
BR04029 48	BROCA ALTA ROTAÇÃO, MATERIAL:AÇO INOXIDÁVEL DIAMANTADA, FORMATO:ESFÉRICA, TIPO HASTE:HASTE REGULAR, TIPO CORTE:CORTE MÉDIO, NUMERAÇÃO	UNIDADE	Não	14/06/2022	Pregão	07/11/2022	A	MICRODONT MICRO USINAGEM DE PRECISAO LTDA	IN-DENTAL PRODUTOS ODONTOLÓGICOS, MEDICOS E HOSPITALARES LTDA - EPP	MUNICIPIO DE CONDADO	CONDADO	PB	30	2,8500	0,0000	N/A	2,7096
BR04029 48	BROCA ALTA ROTAÇÃO, MATERIAL:AÇO INOXIDÁVEL DIAMANTADA, FORMATO:ESFÉRICA, TIPO HASTE:HASTE REGULAR, TIPO CORTE:CORTE MÉDIO,	UNIDADE	Não	03/01/2022	Pregão	31/03/2022	A	MICRODONT MICRO USINAGEM DE PRECISAO LTDA	PROHOSPITAL COMERCIO HOLANDA LTDA	MUNICIPIO DE CHAVAL	CHAVAL	CE	90	2,8700	0,0000	N/A	2,7096

Fale Conosco: (61) 3315-3990 bps@saude.gov.br  
(61) 3315-3991 www.saude.gov/banco



Ministério da Saúde



Ministerio da Saúde  
Secretaria Executiva  
Departamento de Economia da Saúde, Investimentos e Desenvolvimento  
Coordenação Geral de Economia da Saúde

**BPS - Banco de Preços em Saúde**

Segunda-feira 12 Dezembro 2022 16:37

GERAL

Usuário: Ana CARla Schutz Coloneti

BPS

DADOS DO ITEM				DADOS DA COMPRA				DADOS DO FABRICANTE/FORNECEDOR		DADOS DA INSTITUIÇÃO			VALORES				
CÓDIGO BR	DESCRIÇÃO CATMAT	UNIDADE DE FORNECIMENTO	GENÉRICO	DATA COMPRA	MODALIDADE DA COMPRA	DATA INSERÇÃO	TIPO COMPRA	FABRICANTE	FORNECEDOR	NOME DA INSTITUIÇÃO	MUNICÍPIO	UF	QTD ITENS COMPRADOS	PREÇO UNITÁRIO	CMED - PREÇO REGULADO	COMPETÊNCIA CMED	MÉDIA PONDERADA
BR04029 48	AMERICANA:1015	UNIDADE	Não	03/01/2022	Pregão	31/03/2022	A	MICRODONT MICRO USINAGEM DE PRECISAO LTDA	PROHOSPITAL COMERCIO HOLANDA LTDA	MUNICIPIO DE CHAVAL	CHAVAL	CE	90	2,8700	0,0000	N/A	2,7096
BR04029 48	BROCA ALTA ROTAÇÃO, MATERIAL:AÇO INOXIDÁVEL DIAMANTADA, FORMATO:ESFÉRICA, TIPO HASTE:HASTE REGULAR, TIPO CORTE:CORTE MÉDIO, NUMERAÇÃO	UNIDADE	Não	19/08/2022	Pregão	24/08/2022	A	3R - INDUSTRIA E COMERCIO LTDA	MEGA DENTAL IMPORTACAO, EXPORTACAO E COMERCIO DE PRODUTOS ODONTOLOGICO S EIRELI - ME	FUNDO MUNICIPAL DE SAUDE - MAUA DA SERRA	MAUA DA SERRA	PR	100	2,9800	0,0000	N/A	2,7096
BR04029 48	BROCA ALTA ROTAÇÃO, MATERIAL:AÇO INOXIDÁVEL DIAMANTADA, FORMATO:ESFÉRICA, TIPO HASTE:HASTE REGULAR, TIPO CORTE:CORTE MÉDIO, NUMERAÇÃO	UNIDADE	Não	21/10/2022	Pregão	11/11/2022	A	FAVA INDUSTRIA E COMERCIO DE PRODUTOS HOSPITALARE S E ODONTOLOGI COS LTDA.	STAR MIX PRODUTOS ODONTOLOGICO S MEDICOS HOSPITALARES LTDA	FUNDO MUNICIPAL DE SAUDE	ARACAJU	SE	1000	3,2000	0,0000	N/A	2,7096
BR04029 48	BROCA ALTA ROTAÇÃO, MATERIAL:AÇO INOXIDÁVEL DIAMANTADA, FORMATO:ESFÉRICA, TIPO HASTE:HASTE REGULAR, TIPO CORTE:CORTE MÉDIO,	UNIDADE	Não	01/09/2022	Pregão	23/09/2022	A	BESSERDENTA L PRODUTOS ODONTOLOGI COS LTDA	PRIORITTA PRODUTOS HOSPITALARES - EIRELI	FUNDO MUNICIPAL DE SAUDE	MARECHAL CANDIDO RONDON	PR	100	4,9900	0,0000	N/A	2,7096

Fale Conosco: (61) 3315-3990 bps@saude.gov.br  
(61) 3315-3991 www.saude.gov/banco



Ministério da  
Saúde



Ministerio da Saúde  
Secretaria Executiva  
Departamento de Economia da Saúde, Investimentos e Desenvolvimento  
Coordenação Geral de Economia da Saúde

**BPS - Banco de Preços em Saúde**

Segunda-feira 12 Dezembro 2022 16:37

GERAL

Usuário: Ana CARla Schutz Coloneti

BPS

DADOS DO ITEM				DADOS DA COMPRA				DADOS DO FABRICANTE/FORNECEDOR		DADOS DA INSTITUIÇÃO			VALORES				
CÓDIGO BR	DESCRIÇÃO CATMAT	UNIDADE DE FORNECIMENTO	GENÉRICO	DATA COMPRA	MODALIDADE DA COMPRA	DATA INSERÇÃO	TIPO COMPRA	FABRICANTE	FORNECEDOR	NOME DA INSTITUIÇÃO	MUNICÍPIO	UF	QTD ITENS COMPRADOS	PREÇO UNITÁRIO	CMED - PREÇO REGULADO	COMPETÊNCIA CMED	MÉDIA PONDERADA
BR04029 48	AMERICANA:1015	UNIDADE	Não	01/09/2022	Pregão	23/09/2022	A	BESSERDENTAL PRODUTOS ODONTOLOGICOS LTDA	PRIORITTA PRODUTOS HOSPITALARES - EIRELI	FUNDO MUNICIPAL DE SAUDE	MARECHAL CANDIDO RONDON	PR	100	4,9900	0,0000	N/A	2,7096
BR04029 48	BROCA ALTA ROTAÇÃO, MATERIAL:AÇO INOXIDÁVEL DIAMANTADA, FORMATO:ESFÉRICA, TIPO HASTE:HASTE REGULAR, TIPO CORTE:CORTE MÉDIO, NUMERAÇÃO	UNIDADE	Não	06/07/2022	Pregão	29/09/2022	A	MICRODONT MICRO USINAGEM DE PRECISAO LTDA	DENTAL HIGIX PRODUTOS ODONTOLOGICOS MEDICOS HOSPITALARES EIRELI	AUTARQUIA MUNICIPAL DE SAUDE DE CAMBIRA	CAMBIRA	PR	30	5,0000	0,0000	N/A	2,7096
BR04029 48	BROCA ALTA ROTAÇÃO, MATERIAL:AÇO INOXIDÁVEL DIAMANTADA, FORMATO:ESFÉRICA, TIPO HASTE:HASTE REGULAR, TIPO CORTE:CORTE MÉDIO, NUMERAÇÃO	UNIDADE	Não	06/07/2022	Pregão	29/09/2022	A	MAQUIRA INDUSTRIA DE PRODUTOS ODONTOLOGICOS LTDA	PRIORITTA PRODUTOS HOSPITALARES - EIRELI	AUTARQUIA MUNICIPAL DE SAUDE DE CAMBIRA	CAMBIRA	PR	30	7,3000	0,0000	N/A	2,7096

### Observações

#### "Média Ponderada"

Emprega a média simples e o desvio-padrão dos preços unitários para desconsiderar os registros com preços unitários menores que a subtração do primeiro pelo segundo e maiores que a soma de ambos. Dos registros restantes, apura-se o quociente do valor total das transações pela quantidade total vendida. Ref.: Estatística para Economistas - 3ª Edição. Rodolfo Hoffmann - Pag. 39. Estes registros com preços unitários extremos são, em muitos casos, resultado de erros de especificação ou de digitação e, portanto, esta seleção homogênea e aumenta a consistência desta medida representativa."

Fale Conosco: (61) 3315-3990 bps@saude.gov.br  
(61) 3315-3991 www.saude.gov/banco



Ministério da Saúde



Ministerio da Saúde  
Secretaria Executiva  
Departamento de Economia da Saúde, Investimentos e Desenvolvimento  
Coordenação Geral de Economia da Saúde

**BPS - Banco de Preços em Saúde**

Segunda-feira 12 Dezembro 2022 16:39

GERAL

Usuário: Ana CARla Schutz Coloneti

**ITENS**

Código BR: 0402949

Descrição CATMAT: BROCA ALTA ROTAÇÃO, MATERIAL:AÇO INOXIDÁVEL DIAMANTADA, FORMATO:ESFÉRICA, TIPO HASTE:HASTE REGULAR, TIPO CORTE:CORTE MÉDIO, NUMERAÇÃO AMERICANA:1016

**PERÍODO**

Data da Compra: 12/06/2021 à 12/12/2022

**BPS**

DADOS DO ITEM				DADOS DA COMPRA				DADOS DO FABRICANTE/FORNECEDOR		DADOS DA INSTITUIÇÃO			VALORES				
CÓDIGO BR	DESCRIÇÃO CATMAT	UNIDADE DE FORNECIMENTO	GENÉRICO	DATA COMPRA	MODALIDADE DA COMPRA	DATA INSERÇÃO	TIPO COMPRA	FABRICANTE	FORNECEDOR	NOME DA INSTITUIÇÃO	MUNICÍPIO	UF	QTD ITENS COMPRADOS	PREÇO UNITÁRIO	CMED - PREÇO REGULADO	COMPETÊNCIA CMED	MÉDIA PONDERADA
BR0402949	BROCA ALTA ROTAÇÃO, MATERIAL:AÇO INOXIDÁVEL DIAMANTADA, FORMATO:ESFÉRICA, TIPO HASTE:HASTE REGULAR, TIPO CORTE:CORTE MÉDIO, NUMERAÇÃO	UNIDADE	Não	18/04/2022	Pregão	20/10/2022	A	MICRODONT MICRO USINAGEM DE PRECISAO LTDA	D P AGUIAR EIRELI	FUNDO MUNICIPAL DE SAUDE DE URUARA	URUARA	PA	80	1,3000	0,0000	N/A	2,7508
BR0402949	BROCA ALTA ROTAÇÃO, MATERIAL:AÇO INOXIDÁVEL DIAMANTADA, FORMATO:ESFÉRICA, TIPO HASTE:HASTE REGULAR, TIPO CORTE:CORTE MÉDIO, NUMERAÇÃO	UNIDADE	Não	07/10/2021	Pregão	21/07/2022	A	MICRODONT MICRO USINAGEM DE PRECISAO LTDA	ATHENA COMERCIO DE PRODUTOS ODONTOLOGICOS MEDICOS E HOSPITALARES - EIRELI	FUNDO MUNICIPAL DE SAUDE DO MUNICIPIO DE ASTORGA	ASTORGA	PR	50	1,7900	0,0000	N/A	2,7508
BR0402949	BROCA ALTA ROTAÇÃO, MATERIAL:AÇO INOXIDÁVEL DIAMANTADA, FORMATO:ESFÉRICA, TIPO HASTE:HASTE	UNIDADE	Não	09/09/2021	Pregão	09/11/2021	A	3R - INDUSTRIA E COMERCIO LTDA	MAXIMA DENTAL IMPORTACAO, EXPORTACAO E COMERCIO DE PRODUTOS ODONTOLOGICO	FUNDO MUNICIPAL DE SAUDE	CAPANEMA	PR	100	1,8400	0,0000	N/A	2,7508

Fale Conosco: (61) 3315-3990 bps@saude.gov.br  
(61) 3315-3991 www.saude.gov/banco



Ministério da Saúde



Ministerio da Saúde  
Secretaria Executiva  
Departamento de Economia da Saúde, Investimentos e Desenvolvimento  
Coordenação Geral de Economia da Saúde

**BPS - Banco de Preços em Saúde**

Segunda-feira 12 Dezembro 2022 16:39

GERAL

Usuário: Ana CARla Schutz Coloneti

BPS

DADOS DO ITEM				DADOS DA COMPRA				DADOS DO FABRICANTE/FORNECEDOR		DADOS DA INSTITUIÇÃO			VALORES				
CÓDIGO BR	DESCRIÇÃO CATMAT	UNIDADE DE FORNECIMENTO	GENÉRICO	DATA COMPRA	MODALIDADE DA COMPRA	DATA INSERÇÃO	TIPO COMPRA	FABRICANTE	FORNECEDOR	NOME DA INSTITUIÇÃO	MUNICÍPIO	UF	QTD ITENS COMPRADOS	PREÇO UNITÁRIO	CMED - PREÇO REGULADO	COMPETÊNCIA CMED	MÉDIA PONDERADA
BR04029 49	TIPO CORTE:CORTE MÉDIO, NUMERAÇÃO AMERICANA:1016	UNIDADE	Não	09/09/2021	Pregão	09/11/2021	A	3R - INDUSTRIA E COMERCIO LTDA	S EIRELI	FUNDO MUNICIPAL DE SAUDE	CAPANEMA	PR	100	1,8400	0,0000	N/A	2,7508
BR04029 49	BROCA ALTA ROTAÇÃO, MATERIAL:AÇO INOXIDÁVEL DIAMANTADA, FORMATO:ESFÉRICA, TIPO HASTE:HASTE REGULAR, TIPO CORTE:CORTE MÉDIO, NUMERAÇÃO	UNIDADE	Não	09/12/2021	Pregão	28/01/2022	A	MICRODONT MICRO USINAGEM DE PRECISAO LTDA	E.C. DOS SANTOS COMERCIAL EIRELI	FUNDO MUNICIPAL DE SAUDE DE FLORIDA	FLORIDA	PR	50	1,8500	0,0000	N/A	2,7508
BR04029 49	BROCA ALTA ROTAÇÃO, MATERIAL:AÇO INOXIDÁVEL DIAMANTADA, FORMATO:ESFÉRICA, TIPO HASTE:HASTE REGULAR, TIPO CORTE:CORTE MÉDIO, NUMERAÇÃO	UNIDADE	Não	07/02/2022	Dispensa de Licitação	07/03/2022	A	3R - INDUSTRIA E COMERCIO LTDA	MAXIMA DENTAL IMPORTACAO, EXPORTACAO E COMERCIO DE PRODUTOS ODONTOLOGICO S EIRELI	FUNDO MUNICIPAL DE SAUDE	ARACAJU	SE	200	1,9700	0,0000	N/A	2,7508
BR04029 49	BROCA ALTA ROTAÇÃO, MATERIAL:AÇO INOXIDÁVEL DIAMANTADA, FORMATO:ESFÉRICA, TIPO HASTE:HASTE REGULAR, TIPO CORTE:CORTE MÉDIO,	UNIDADE	Não	05/08/2021	Pregão	16/05/2022	A	MICRODONT MICRO USINAGEM DE PRECISAO LTDA	HTEC PRIME SERVICOS DE MANUTENCAO E COMERCIO DE PRODUTOS HOSPITALARES EIRELI	FUNDO MUNICIPAL DE SAUDE DE GROAIRAS	GROAIRAS	CE	150	2,3800	0,0000	N/A	2,7508

Fale Conosco: (61) 3315-3990 bps@saude.gov.br  
(61) 3315-3991 www.saude.gov/banco



Ministério da Saúde



Ministerio da Saúde  
Secretaria Executiva  
Departamento de Economia da Saúde, Investimentos e Desenvolvimento  
Coordenação Geral de Economia da Saúde

**BPS - Banco de Preços em Saúde**

Segunda-feira 12 Dezembro 2022 16:39

GERAL

Usuário: Ana CARla Schutz Coloneti

BPS

DADOS DO ITEM				DADOS DA COMPRA				DADOS DO FABRICANTE/FORNECEDOR		DADOS DA INSTITUIÇÃO			VALORES				
CÓDIGO BR	DESCRIÇÃO CATMAT	UNIDADE DE FORNECIMENTO	GENÉRICO	DATA COMPRA	MODALIDADE DA COMPRA	DATA INSERÇÃO	TIPO COMPRA	FABRICANTE	FORNECEDOR	NOME DA INSTITUIÇÃO	MUNICÍPIO	UF	QTD ITENS COMPRADOS	PREÇO UNITÁRIO	CMED - PREÇO REGULADO	COMPETÊNCIA CMED	MÉDIA PONDERADA
BR04029 49	AMERICANA:1016	UNIDADE	Não	05/08/2021	Pregão	16/05/2022	A	MICRODONT MICRO USINAGEM DE PRECISAO LTDA	HTEC PRIME SERVICOS DE MANUTENCAO E COMERCIO DE PRODUTOS HOSPITALARES EIRELI	FUNDO MUNICIPAL DE SAUDE DE GROAIRAS	GROAIRAS	CE	150	2,3800	0,0000	N/A	2,7508
BR04029 49	BROCA ALTA ROTAÇÃO, MATERIAL:AÇO INOXIDÁVEL DIAMANTADA, FORMATO:ESFÉRICA, TIPO HASTE:HASTE REGULAR, TIPO CORTE:CORTE MÉDIO, NUMERAÇÃO	UNIDADE	Não	31/08/2022	Pregão	11/10/2022	A	MICRODONT MICRO USINAGEM DE PRECISAO LTDA	MEGA DENTAL IMPORTACAO, EXPORTACAO E COMERCIO DE PRODUTOS ODONTOLOGICOS EIRELI - ME	MUNICIPIO DE JARU	JARU	RO	35	2,4200	0,0000	N/A	2,7508
BR04029 49	BROCA ALTA ROTAÇÃO, MATERIAL:AÇO INOXIDÁVEL DIAMANTADA, FORMATO:ESFÉRICA, TIPO HASTE:HASTE REGULAR, TIPO CORTE:CORTE MÉDIO, NUMERAÇÃO	UNIDADE	Não	06/06/2022	Pregão	01/08/2022	A	MICRODONT MICRO USINAGEM DE PRECISAO LTDA	DENTAL HIGIX PRODUTOS ODONTOLOGICOS MEDICOS HOSPITALARES EIRELI	MUNICIPIO DE MARIA HELENA	MARIA HELENA	PR	20	2,4500	0,0000	N/A	2,7508
BR04029 49	BROCA ALTA ROTAÇÃO, MATERIAL:AÇO INOXIDÁVEL DIAMANTADA, FORMATO:ESFÉRICA, TIPO HASTE:HASTE REGULAR, TIPO	UNIDADE	Não	22/07/2022	Pregão	26/08/2022	A	BESSERDENTAL PRODUTOS ODONTOLOGICOS LTDA	EMIGE MATERIAIS ODONTOLOGICOS LTDA	FUNDO MUNICIPAL DE SAUDE	IRATI	PR	55	2,4800	0,0000	N/A	2,7508

Fale Conosco: (61) 3315-3990 bps@saude.gov.br  
(61) 3315-3991 www.saude.gov/banco



Ministério da Saúde





Ministerio da Saúde  
Secretaria Executiva  
Departamento de Economia da Saúde, Investimentos e Desenvolvimento  
Coordenação Geral de Economia da Saúde

**BPS - Banco de Preços em Saúde**

Segunda-feira 12 Dezembro 2022 16:39

GERAL

Usuário: Ana CARla Schutz Coloneti

BPS

DADOS DO ITEM				DADOS DA COMPRA				DADOS DO FABRICANTE/FORNECEDOR		DADOS DA INSTITUIÇÃO			VALORES				
CÓDIGO BR	DESCRIÇÃO CATMAT	UNIDADE DE FORNECIMENTO	GENÉRICO	DATA COMPRA	MODALIDADE DA COMPRA	DATA INSERÇÃO	TIPO COMPRA	FABRICANTE	FORNECEDOR	NOME DA INSTITUIÇÃO	MUNICÍPIO	UF	QTD ITENS COMPRADOS	PREÇO UNITÁRIO	CMED - PREÇO REGULADO	COMPETÊNCIA CMED	MÉDIA PONDERADA
BR04029 49	MÉDIO, NUMERAÇÃO AMERICANA:1016	UNIDADE	Não	22/07/2022	Pregão	26/08/2022	A	BESSERDENTAL PRODUTOS ODONTOLÓGICOS LTDA	EMIGE MATERIAIS ODONTOLÓGICOS LTDA	FUNDO MUNICIPAL DE SAUDE	IRATI	PR	55	2,4800	0,0000	N/A	2,7508
BR04029 49	BROCA ALTA ROTAÇÃO, MATERIAL:AÇO INOXIDÁVEL DIAMANTADA, FORMATO:ESFÉRICA, TIPO HASTE:HASTE REGULAR, TIPO CORTE:CORTE MÉDIO, NUMERAÇÃO	UNIDADE	Não	30/08/2022	Pregão	07/10/2022	A	MICRODONT MICRO USINAGEM DE PRECISAO LTDA	DENTAL BH BRASIL COMERCIO DE PRODUTOS ODONTO-MEDICO -HOSPITALAR EIRELI	CONSORCIO INTERMUNICIPAL DO VALE DO SAO FRANCISCO - CONIVALES	AMPARO DE SAO FRANCISCO	SE	1134	2,5600	0,0000	N/A	2,7508
BR04029 49	BROCA ALTA ROTAÇÃO, MATERIAL:AÇO INOXIDÁVEL DIAMANTADA, FORMATO:ESFÉRICA, TIPO HASTE:HASTE REGULAR, TIPO CORTE:CORTE MÉDIO, NUMERAÇÃO	UNIDADE	Não	17/09/2021	Pregão	12/04/2022	A	METALURGICA FAVA INDUSTRIA E COMERCIO LTDA EM RECUPERACAO JUDICIAL	DENTAL RONDONIA COMERCIO DE PRODUTOS PARA SAUDE LTDA	MUNICIPIO DE CACOAL	CACOAL	RO	50	2,8200	0,0000	N/A	2,7508
BR04029 49	BROCA ALTA ROTAÇÃO, MATERIAL:AÇO INOXIDÁVEL DIAMANTADA, FORMATO:ESFÉRICA, TIPO HASTE:HASTE REGULAR, TIPO CORTE:CORTE MÉDIO,	UNIDADE	Não	14/06/2022	Pregão	07/11/2022	A	MICRODONT MICRO USINAGEM DE PRECISAO LTDA	IN-DENTAL PRODUTOS ODONTOLÓGICOS, MEDICOS E HOSPITALARES LTDA - EPP	MUNICIPIO DE CONDADO	CONDADO	PB	30	2,8500	0,0000	N/A	2,7508

Fale Conosco: (61) 3315-3990 bps@saude.gov.br  
(61) 3315-3991 www.saude.gov/banco



Ministério da Saúde



Ministerio da Saúde  
Secretaria Executiva  
Departamento de Economia da Saúde, Investimentos e Desenvolvimento  
Coordenação Geral de Economia da Saúde

**BPS - Banco de Preços em Saúde**

Segunda-feira 12 Dezembro 2022 16:39

GERAL

Usuário: Ana CARla Schutz Coloneti

BPS

DADOS DO ITEM				DADOS DA COMPRA				DADOS DO FABRICANTE/FORNECEDOR		DADOS DA INSTITUIÇÃO			VALORES				
CÓDIGO BR	DESCRIÇÃO CATMAT	UNIDADE DE FORNECIMENTO	GENÉRICO	DATA COMPRA	MODALIDADE DA COMPRA	DATA INSERÇÃO	TIPO COMPRA	FABRICANTE	FORNECEDOR	NOME DA INSTITUIÇÃO	MUNICÍPIO	UF	QTD ITENS COMPRADOS	PREÇO UNITÁRIO	CMED - PREÇO REGULADO	COMPETÊNCIA CMED	MÉDIA PONDERADA
BR04029 49	AMERICANA:1016	UNIDADE	Não	14/06/2022	Pregão	07/11/2022	A	MICRODONT MICRO USINAGEM DE PRECISAO LTDA	IN-DENTAL PRODUTOS ODONTOLOGICOS, MEDICOS E HOSPITALARES LTDA - EPP	MUNICIPIO DE CONDADO	CONDADO	PB	30	2,8500	0,0000	N/A	2,7508
BR04029 49	BROCA ALTA ROTAÇÃO, MATERIAL:AÇO INOXIDÁVEL DIAMANTADA, FORMATO:ESFÉRICA, TIPO HASTE:HASTE REGULAR, TIPO CORTE:CORTE MÉDIO, NUMERAÇÃO	UNIDADE	Não	03/01/2022	Pregão	31/03/2022	A	MICRODONT MICRO USINAGEM DE PRECISAO LTDA	PROHOSPITAL COMERCIO HOLANDA LTDA	MUNICIPIO DE CHAVAL	CHAVAL	CE	90	2,8700	0,0000	N/A	2,7508
BR04029 49	BROCA ALTA ROTAÇÃO, MATERIAL:AÇO INOXIDÁVEL DIAMANTADA, FORMATO:ESFÉRICA, TIPO HASTE:HASTE REGULAR, TIPO CORTE:CORTE MÉDIO, NUMERAÇÃO	UNIDADE	Não	19/08/2022	Pregão	24/08/2022	A	3R - INDUSTRIA E COMERCIO LTDA	MEGA DENTAL IMPORTACAO, EXPORTACAO E COMERCIO DE PRODUTOS ODONTOLOGICOS S EIRELI - ME	FUNDO MUNICIPAL DE SAUDE - MAUA DA SERRA	MAUA DA SERRA	PR	100	3,0200	0,0000	N/A	2,7508
BR04029 49	BROCA ALTA ROTAÇÃO, MATERIAL:AÇO INOXIDÁVEL DIAMANTADA, FORMATO:ESFÉRICA, TIPO HASTE:HASTE REGULAR, TIPO CORTE:CORTE MÉDIO,	UNIDADE	Não	21/10/2022	Pregão	11/11/2022	A	FAVA INDUSTRIA E COMERCIO DE PRODUTOS HOSPITALARES E ODONTOLOGICOS LTDA.	STAR MIX PRODUTOS ODONTOLOGICOS MEDICOS HOSPITALARES LTDA	FUNDO MUNICIPAL DE SAUDE	ARACAJU	SE	1000	3,2000	0,0000	N/A	2,7508

Fale Conosco: (61) 3315-3990 bps@saude.gov.br  
(61) 3315-3991 www.saude.gov/banco



Ministério da Saúde



Ministerio da Saúde  
Secretaria Executiva  
Departamento de Economia da Saúde, Investimentos e Desenvolvimento  
Coordenação Geral de Economia da Saúde

**BPS - Banco de Preços em Saúde**

Segunda-feira 12 Dezembro 2022 16:39

GERAL

Usuário: Ana CARla Schutz Coloneti

BPS

DADOS DO ITEM				DADOS DA COMPRA				DADOS DO FABRICANTE/FORNECEDOR		DADOS DA INSTITUIÇÃO			VALORES				
CÓDIGO BR	DESCRIÇÃO CATMAT	UNIDADE DE FORNECIMENTO	GENÉRICO	DATA COMPRA	MODALIDADE DA COMPRA	DATA INSERÇÃO	TIPO COMPRA	FABRICANTE	FORNECEDOR	NOME DA INSTITUIÇÃO	MUNICÍPIO	UF	QTD ITENS COMPRADOS	PREÇO UNITÁRIO	CMED - PREÇO REGULADO	COMPETÊNCIA CMED	MÉDIA PONDERADA
BR04029 49	AMERICANA:1016	UNIDADE	Não	21/10/2022	Pregão	11/11/2022	A	FAVA INDUSTRIA E COMERCIO DE PRODUTOS HOSPITALARES E ODONTOLOGICOS LTDA.	STAR MIX PRODUTOS ODONTOLOGICOS MEDICOS HOSPITALARES LTDA	FUNDO MUNICIPAL DE SAUDE	ARACAJU	SE	1000	3,2000	0,0000	N/A	2,7508
BR04029 49	BROCA ALTA ROTAÇÃO, MATERIAL:AÇO INOXIDÁVEL DIAMANTADA, FORMATO:ESFÉRICA, TIPO HASTE:HASTE REGULAR, TIPO CORTE:CORTE MÉDIO, NUMERAÇÃO	UNIDADE	Não	06/07/2022	Pregão	29/09/2022	A	MICRODONT MICRO USINAGEM DE PRECISAO LTDA	DENTAL HIGIX PRODUTOS ODONTOLOGICOS MEDICOS HOSPITALARES EIRELI	AUTARQUIA MUNICIPAL DE SAUDE DE CAMBIRA	CAMBIRA	PR	30	3,4600	0,0000	N/A	2,7508
BR04029 49	BROCA ALTA ROTAÇÃO, MATERIAL:AÇO INOXIDÁVEL DIAMANTADA, FORMATO:ESFÉRICA, TIPO HASTE:HASTE REGULAR, TIPO CORTE:CORTE MÉDIO, NUMERAÇÃO	UNIDADE	Não	17/05/2022	Dispensa de Licitação	08/07/2022	A	METALURGICA FAVA INDUSTRIA E COMERCIO LTDA EM RECUPERACAO JUDICIAL	CARLOS ROBERTO DE CAMARGO & CIA LTDA	FUNDO MUNICIPAL DE SAUDE	ITAMBE	PR	30	4,9000	0,0000	N/A	2,7508
BR04029 49	BROCA ALTA ROTAÇÃO, MATERIAL:AÇO INOXIDÁVEL DIAMANTADA, FORMATO:ESFÉRICA, TIPO HASTE:HASTE	UNIDADE	Não	27/07/2021	Pregão	07/12/2021	A	KAVO DO BRASIL INDUSTRIA E COMERCIO LTDA	GUSTAVO NICOLINO - EPP	MUNICIPIO DE PONTALINDA	PONTALINDA	SP	10	5,5000	0,0000	N/A	2,7508

Fale Conosco: (61) 3315-3990 bps@saude.gov.br  
(61) 3315-3991 www.saude.gov/banco



Ministério da Saúde



Ministerio da Saúde  
Secretaria Executiva  
Departamento de Economia da Saúde, Investimentos e Desenvolvimento  
Coordenação Geral de Economia da Saúde

**BPS - Banco de Preços em Saúde**

Segunda-feira 12 Dezembro 2022 16:39

GERAL

Usuário: Ana CARla Schutz Coloneti

BPS

DADOS DO ITEM				DADOS DA COMPRA				DADOS DO FABRICANTE/FORNECEDOR		DADOS DA INSTITUIÇÃO			VALORES				
CÓDIGO BR	DESCRIÇÃO CATMAT	UNIDADE DE FORNECIMENTO	GENÉRICO	DATA COMPRA	MODALIDADE DA COMPRA	DATA INSERÇÃO	TIPO COMPRA	FABRICANTE	FORNECEDOR	NOME DA INSTITUIÇÃO	MUNICÍPIO	UF	QTD ITENS COMPRADOS	PREÇO UNITÁRIO	CMED - PREÇO REGULADO	COMPETÊNCIA CMED	MÉDIA PONDERADA
BR04029 49	TIPO CORTE:CORTE MÉDIO, NUMERAÇÃO AMERICANA:1016	UNIDADE	Não	27/07/2021	Pregão	07/12/2021	A	KAVO DO BRASIL INDUSTRIA E COMERCIO LTDA	GUSTAVO NICOLINO - EPP	MUNICIPIO DE PONTALINDA	PONTALINDA	SP	10	5,5000	0,0000	N/A	2,7508
BR04029 49	BROCA ALTA ROTAÇÃO, MATERIAL:AÇO INOXIDÁVEL DIAMANTADA, FORMATO:ESFÉRICA, TIPO HASTE:HASTE REGULAR, TIPO CORTE:CORTE MÉDIO, NUMERAÇÃO	UNIDADE	Não	17/06/2021	Pregão	05/05/2022	A	MICRODONT MICRO USINAGEM DE PRECISAO LTDA	DENTAL HIGIX PRODUTOS ODONTOLOGICOS MEDICOS HOSPITALARES EIRELI	MUNICIPIO DE JARU	JARU	RO	30	7,9000	0,0000	N/A	2,7508
BR04029 49	BROCA ALTA ROTAÇÃO, MATERIAL:AÇO INOXIDÁVEL DIAMANTADA, FORMATO:ESFÉRICA, TIPO HASTE:HASTE REGULAR, TIPO CORTE:CORTE MÉDIO, NUMERAÇÃO	UNIDADE	Não	06/07/2022	Pregão	29/09/2022	A	KAVO DO BRASIL INDUSTRIA E COMERCIO LTDA	DENTAL SHOW - COMERCIO DE PRODUTOS ODONTOLOGICOS E HOSPITALARES LTDA - ME	AUTARQUIA MUNICIPAL DE SAUDE DE CAMBIRA	CAMBIRA	PR	30	21,5800	0,0000	N/A	2,7508

### Observações

#### "Média Ponderada"

Emprega a média simples e o desvio-padrão dos preços unitários para desconsiderar os registros com preços unitários menores que a subtração do primeiro pelo segundo e maiores que a soma de ambos. Dos registros restantes, apura-se o quociente do valor total das transações pela quantidade total vendida. Ref.: Estatística para Economistas - 3ª Edição. Rodolfo Hoffmann - Pag. 39. Estes registros com preços unitários extremos são, em muitos casos, resultado de erros de especificação ou de digitação e, portanto, esta seleção homogênea e aumenta a consistência desta medida representativa."

Fale Conosco: (61) 3315-3990 bps@saude.gov.br  
(61) 3315-3991 www.saude.gov/banco



Ministério da Saúde



Ministerio da Saúde  
Secretaria Executiva  
Departamento de Economia da Saúde, Investimentos e Desenvolvimento  
Coordenação Geral de Economia da Saúde

**BPS - Banco de Preços em Saúde**

Segunda-feira 12 Dezembro 2022 16:39

GERAL

Usuário: Ana CARla Schutz Coloneti

**ITENS**

Código BR: 0449839

Descrição CATMAT: BROCA ALTA ROTAÇÃO, MATERIAL:AÇO INOXIDÁVEL DIAMANTADA, FORMATO:CHAMA, TIPO HASTE:HASTE REGULAR, TIPO CORTE:CORTE EXTRA FINO, NUMERAÇÃO

**PERÍODO**

Data da Compra: 12/06/2021 à 12/12/2022

**BPS**

DADOS DO ITEM				DADOS DA COMPRA				DADOS DO FABRICANTE/FORNECEDOR		DADOS DA INSTITUIÇÃO			VALORES				
CÓDIGO BR	DESCRIÇÃO CATMAT	UNIDADE DE FORNECIMENTO	GENÉRICO	DATA COMPRA	MODALIDADE DA COMPRA	DATA INSERÇÃO	TIPO COMPRA	FABRICANTE	FORNECEDOR	NOME DA INSTITUIÇÃO	MUNICÍPIO	UF	QTD ITENS COMPRADOS	PREÇO UNITÁRIO	CMED - PREÇO REGULADO	COMPETÊNCIA CMED	MÉDIA PONDERADA
BR0449839	BROCA ALTA ROTAÇÃO, MATERIAL:AÇO INOXIDÁVEL DIAMANTADA, FORMATO:CHAMA, TIPO HASTE:HASTE REGULAR, TIPO CORTE:CORTE EXTRA FINO, NUMERAÇÃO AMERICANA:1111	UNIDADE	Não	07/10/2021	Pregão	21/07/2022	A	MICRODONT MICRO USINAGEM DE PRECISAO LTDA	ATHENA COMERCIO DE PRODUTOS ODONTOLOGICOS S MEDICOS E HOSPITALARES - EIRELI	FUNDO MUNICIPAL DE SAUDE DO MUNICIPIO DE ASTORGA	ASTORGA	PR	50	1,9500	0,0000	N/A	1,9500

**Observações**

**"Média Ponderada"**

Emprega a média simples e o desvio-padrão dos preços unitários para desconsiderar os registros com preços unitários menores que a subtração do primeiro pelo segundo e maiores que a soma de ambos. Dos registros restantes, apura-se o quociente do valor total das transações pela quantidade total vendida. Ref.: Estatística para Economistas - 3ª Edição. Rodolfo Hoffmann - Pag. 39. Estes registros com preços unitários extremos são, em muitos casos, resultado de erros de especificação ou de digitação e, portanto, esta seleção homogênea e aumenta a consistência desta medida representativa."

Fale Conosco: (61) 3315-3990 bps@saude.gov.br  
(61) 3315-3991 www.saude.gov/banco



Ministério da Saúde



Ministerio da Saúde  
Secretaria Executiva  
Departamento de Economia da Saúde, Investimentos e Desenvolvimento  
Coordenação Geral de Economia da Saúde

**BPS - Banco de Preços em Saúde**

Segunda-feira 12 Dezembro 2022 16:40

GERAL

Usuário: Ana CARla Schutz Colonei

**ITENS**

Código BR: 0402978

Descrição CATMAT: BROCA ALTA ROTAÇÃO, MATERIAL:AÇO INOXIDÁVEL DIAMANTADA, FORMATO:CÔNICA, CARACTERÍSTICA ADICIONAL:TOPO OGIVAL, TIPO HASTE:HASTE REGULAR, TIPO CORTE:CORTE MÉDIO, NUMERAÇÃO AMERICANA:1190

**PERÍODO**

Data da Compra: 12/06/2021 à 12/12/2022

**BPS**

DADOS DO ITEM				DADOS DA COMPRA				DADOS DO FABRICANTE/FORNECEDOR		DADOS DA INSTITUIÇÃO			VALORES				
CÓDIGO BR	DESCRIÇÃO CATMAT	UNIDADE DE FORNECIMENTO	GENÉRICO	DATA COMPRA	MODALIDADE DA COMPRA	DATA INSERÇÃO	TIPO COMPRA	FABRICANTE	FORNECEDOR	NOME DA INSTITUIÇÃO	MUNICÍPIO	UF	QTD ITENS COMPRADOS	PREÇO UNITÁRIO	CMED - PREÇO REGULADO	COMPETÊNCIA CMED	MÉDIA PONDERADA
BR0402978	BROCA ALTA ROTAÇÃO, MATERIAL:AÇO INOXIDÁVEL DIAMANTADA, FORMATO:CÔNICA, CARACTERÍSTICA ADICIONAL:TOPO OGIVAL, TIPO HASTE:HASTE REGULAR, TIPO CORTE:CORTE MÉDIO, NUMERAÇÃO AMERICANA:1190	UNIDADE	Não	03/01/2022	Pregão	31/03/2022	A	MICRODONT MICRO USINAGEM DE PRECISAO LTDA	PROHOSPITAL COMERCIO HOLANDA LTDA	MUNICIPIO DE CHAVAL	CHAVAL	CE	23	2,8700	0,0000	N/A	2,8700

**Observações**

**"Média Ponderada**

Emprega a média simples e o desvio-padrão dos preços unitários para desconsiderar os registros com preços unitários menores que a subtração do primeiro pelo segundo e maiores que a soma de ambos. Dos registros restantes, apura-se o quociente do valor total das transações pela quantidade total vendida. Ref.: Estatística para Economistas - 3ª Edição. Rodolfo Hoffmann - Pag. 39. Estes registros com preços unitários extremos são, em muitos casos, resultado de erros de especificação ou de digitação e, portanto, esta seleção homogênea e aumenta a consistência desta medida representativa."

Fale Conosco: (61) 3315-3990 bps@saude.gov.br  
(61) 3315-3991 www.saude.gov/banco



Ministério da Saúde



Ministerio da Saúde  
Secretaria Executiva  
Departamento de Economia da Saúde, Investimentos e Desenvolvimento  
Coordenação Geral de Economia da Saúde

**BPS - Banco de Preços em Saúde**

Segunda-feira 12 Dezembro 2022 16:42

GERAL

Usuário: Ana CARla Schutz Coloneti

**ITENS**

Código BR: 0403147

Descrição CATMAT: BROCA ALTA ROTAÇÃO, MATERIAL:AÇO INOXIDÁVEL DIAMANTADA, FORMATO:TRONCO CÔNICA, CARACTERÍSTICA ADICIONAL:TOPO ARREDONDADO, TIPO HASTE:HASTE REGULAR, TIPO CORTE:CORTE FINO, NUMERAÇÃO AMERICANA 1:REF. 2135F

**PERÍODO**

Data da Compra: 12/06/2021 à 12/12/2022

**BPS**

DADOS DO ITEM				DADOS DA COMPRA				DADOS DO FABRICANTE/FORNECEDOR		DADOS DA INSTITUIÇÃO			VALORES				
CÓDIGO BR	DESCRIÇÃO CATMAT	UNIDADE DE FORNECIMENTO	GENÉRICO	DATA COMPRA	MODALIDADE DA COMPRA	DATA INSERÇÃO	TIPO COMPRA	FABRICANTE	FORNECEDOR	NOME DA INSTITUIÇÃO	MUNICÍPIO	UF	QTD ITENS COMPRADOS	PREÇO UNITÁRIO	CMED - PREÇO REGULADO	COMPETÊNCIA CMED	MÉDIA PONDERADA
BR0403147	BROCA ALTA ROTAÇÃO, MATERIAL:AÇO INOXIDÁVEL DIAMANTADA, FORMATO:TRONCO CÔNICA, CARACTERÍSTICA ADICIONAL:TOPO ARREDONDADO, TIPO HASTE:HASTE REGULAR, TIPO CORTE:CORTE FINO, NUMERAÇÃO AMERICANA 1:REF. 2135F	UNIDADE	Não	07/10/2021	Pregão	21/07/2022	A	MICRODONT MICRO USINAGEM DE PRECISAO LTDA	ATHENA COMERCIO DE PRODUTOS ODONTOLOGICOS MEDICOS E HOSPITALARES - EIRELI	FUNDO MUNICIPAL DE SAUDE DO MUNICIPIO DE ASTORGA	ASTORGA	PR	50	1,7900	0,0000	N/A	2,4814
BR0403147	BROCA ALTA ROTAÇÃO, MATERIAL:AÇO INOXIDÁVEL DIAMANTADA, FORMATO:TRONCO CÔNICA, CARACTERÍSTICA ADICIONAL:TOPO ARREDONDADO, TIPO HASTE:HASTE REGULAR, TIPO CORTE:CORTE	UNIDADE	Não	09/09/2021	Pregão	09/11/2021	A	3R - INDUSTRIA E COMERCIO LTDA	MAXIMA DENTAL IMPORTACAO, EXPORTACAO E COMERCIO DE PRODUTOS ODONTOLOGICOS EIRELI	FUNDO MUNICIPAL DE SAUDE	CAPANEMA	PR	50	1,8900	0,0000	N/A	2,4814

Fale Conosco: (61) 3315-3990 bps@saude.gov.br  
(61) 3315-3991 www.saude.gov/banco



Ministério da Saúde



Ministerio da Saúde  
Secretaria Executiva  
Departamento de Economia da Saúde, Investimentos e Desenvolvimento  
Coordenação Geral de Economia da Saúde

**BPS - Banco de Preços em Saúde**

Segunda-feira 12 Dezembro 2022 16:42

GERAL

Usuário: Ana CARla Schutz Coloneti

BPS

DADOS DO ITEM				DADOS DA COMPRA				DADOS DO FABRICANTE/FORNECEDOR		DADOS DA INSTITUIÇÃO			VALORES				
CÓDIGO BR	DESCRIÇÃO CATMAT	UNIDADE DE FORNECIMENTO	GENÉRICO	DATA COMPRA	MODALIDADE DA COMPRA	DATA INSERÇÃO	TIPO COMPRA	FABRICANTE	FORNECEDOR	NOME DA INSTITUIÇÃO	MUNICÍPIO	UF	QTD ITENS COMPRADOS	PREÇO UNITÁRIO	CMED - PREÇO REGULADO	COMPETÊNCIA CMED	MÉDIA PONDERADA
BR04031 47	NUMERAÇÃO AMERICANA 1:REF. 2135F	UNIDADE	Não	09/09/2021	Pregão	09/11/2021	A	3R - INDUSTRIA E COMERCIO LTDA	MAXIMA DENTAL IMPORTACAO, EXPORTACAO E COMERCIO DE PRODUTOS ODONTOLOGICOS EIRELI	FUNDO MUNICIPAL DE SAUDE	CAPANEMA	PR	50	1,8900	0,0000	N/A	2,4814
BR04031 47	BROCA ALTA ROTAÇÃO, MATERIAL:AÇO INOXIDÁVEL DIAMANTADA, FORMATO:TRONCO CÔNICA, CARACTERÍSTICA ADICIONAL:TOPO ARREDONDADO, TIPO HASTE:HASTE REGULAR, TIPO CORTE:CORTE FINO, NUMERAÇÃO AMERICANA 1:REF. 2135F	UNIDADE	Não	06/06/2022	Pregão	01/08/2022	A	MICRODONT MICRO USINAGEM DE PRECISAO LTDA	MEGA DENTAL IMPORTACAO, EXPORTACAO E COMERCIO DE PRODUTOS ODONTOLOGICOS EIRELI - ME	MUNICIPIO DE MARIA HELENA	MARIA HELENA	PR	15	1,9900	0,0000	N/A	2,4814
BR04031 47	BROCA ALTA ROTAÇÃO, MATERIAL:AÇO INOXIDÁVEL DIAMANTADA, FORMATO:TRONCO CÔNICA, CARACTERÍSTICA ADICIONAL:TOPO ARREDONDADO, TIPO HASTE:HASTE REGULAR, TIPO CORTE:CORTE FINO, NUMERAÇÃO	UNIDADE	Não	30/08/2022	Pregão	07/10/2022	A	MICRODONT MICRO USINAGEM DE PRECISAO LTDA	DENTAL BH BRASIL COMERCIO DE PRODUTOS ODONTO-MEDICO -HOSPITALAR EIRELI	CONSORCIO INTERMUNICIPAL DO VALE DO SAO FRANCISCO - CONIVALES	AMPARO DE SAO FRANCISCO	SE	653	2,5600	0,0000	N/A	2,4814

Fale Conosco: (61) 3315-3990 bps@saude.gov.br  
(61) 3315-3991 www.saude.gov/banco



Ministério da Saúde





Ministerio da Saúde  
Secretaria Executiva  
Departamento de Economia da Saúde, Investimentos e Desenvolvimento  
Coordenação Geral de Economia da Saúde

**BPS - Banco de Preços em Saúde**

Segunda-feira 12 Dezembro 2022 16:42

GERAL

Usuário: Ana CARla Schutz Coloneti

BPS

DADOS DO ITEM				DADOS DA COMPRA				DADOS DO FABRICANTE/FORNECEDOR		DADOS DA INSTITUIÇÃO			VALORES				
CÓDIGO BR	DESCRIÇÃO CATMAT	UNIDADE DE FORNECIMENTO	GENÉRICO	DATA COMPRA	MODALIDADE DA COMPRA	DATA INSERÇÃO	TIPO COMPRA	FABRICANTE	FORNECEDOR	NOME DA INSTITUIÇÃO	MUNICÍPIO	UF	QTD ITENS COMPRADOS	PREÇO UNITÁRIO	CMED - PREÇO REGULADO	COMPETÊNCIA CMED	MÉDIA PONDERADA
BR04031 47	1:REF. 2135F	UNIDADE	Não	30/08/2022	Pregão	07/10/2022	A	MICRODONT MICRO USINAGEM DE PRECISAO LTDA	DENTAL BH BRASIL COMERCIO DE PRODUTOS ODONTO-MEDICO -HOSPITALAR EIRELI	CONSORCIO INTERMUNICIPAL DO VALE DO SAO FRANCISCO - CONIVALES	AMPARO DE SAO FRANCISCO	SE	653	2,5600	0,0000	N/A	2,4814
BR04031 47	BROCA ALTA ROTAÇÃO, MATERIAL:AÇO INOXIDÁVEL DIAMANTADA, FORMATO:TRONCO CÔNICA, CARACTERÍSTICA ADICIONAL:TOPO ARREDONDADO, TIPO HASTE:HASTE REGULAR, TIPO CORTE:CORTE FINO, NUMERAÇÃO AMERICANA 1:REF. 2135F	UNIDADE	Não	14/06/2022	Pregão	07/11/2022	A	MICRODONT MICRO USINAGEM DE PRECISAO LTDA	IN-DENTAL PRODUTOS ODONTOLOGICOS, MEDICOS E HOSPITALARES LTDA - EPP	MUNICIPIO DE CONDADO	CONDADO	PB	40	2,8500	0,0000	N/A	2,4814
BR04031 47	BROCA ALTA ROTAÇÃO, MATERIAL:AÇO INOXIDÁVEL DIAMANTADA, FORMATO:TRONCO CÔNICA, CARACTERÍSTICA ADICIONAL:TOPO ARREDONDADO, TIPO HASTE:HASTE REGULAR, TIPO CORTE:CORTE	UNIDADE	Não	03/01/2022	Pregão	31/03/2022	A	MICRODONT MICRO USINAGEM DE PRECISAO LTDA	PROHOSPITAL COMERCIO HOLANDA LTDA	MUNICIPIO DE CHAVAL	CHAVAL	CE	14	2,8700	0,0000	N/A	2,4814

Fale Conosco: (61) 3315-3990 bps@saude.gov.br  
(61) 3315-3991 www.saude.gov/banco



Ministério da Saúde



Ministerio da Saúde  
Secretaria Executiva  
Departamento de Economia da Saúde, Investimentos e Desenvolvimento  
Coordenação Geral de Economia da Saúde

**BPS - Banco de Preços em Saúde**

Segunda-feira 12 Dezembro 2022 16:42

GERAL

Usuário: Ana CARla Schutz Coloneti

BPS

DADOS DO ITEM				DADOS DA COMPRA				DADOS DO FABRICANTE/FORNECEDOR		DADOS DA INSTITUIÇÃO			VALORES				
CÓDIGO BR	DESCRIÇÃO CATMAT	UNIDADE DE FORNECIMENTO	GENÉRICO	DATA COMPRA	MODALIDADE DA COMPRA	DATA INSERÇÃO	TIPO COMPRA	FABRICANTE	FORNECEDOR	NOME DA INSTITUIÇÃO	MUNICÍPIO	UF	QTD ITENS COMPRADOS	PREÇO UNITÁRIO	CMED - PREÇO REGULADO	COMPETÊNCIA CMED	MÉDIA PONDERADA
BR04031 47	NUMERAÇÃO AMERICANA 1:REF. 2135F	UNIDADE	Não	03/01/2022	Pregão	31/03/2022	A	MICRODONT MICRO USINAGEM DE PRECISAO LTDA	PROHOSPITAL COMERCIO HOLANDA LTDA	MUNICIPIO DE CHAVAL	CHAVAL	CE	14	2,8700	0,0000	N/A	2,4814
BR04031 47	BROCA ALTA ROTAÇÃO, MATERIAL:AÇO INOXIDÁVEL DIAMANTADA, FORMATO:TRONCO CÔNICA, CARACTERÍSTICA ADICIONAL:TOPO ARREDONDADO, TIPO HASTE:HASTE REGULAR, TIPO CORTE:CORTE FINO, NUMERAÇÃO AMERICANA 1:REF. 2135F	UNIDADE	Não	01/09/2022	Pregão	23/09/2022	A	BESSERDENTA L PRODUTOS ODONTOLOGI COS LTDA	PRIORITTA PRODUTOS HOSPITALARES - EIRELI	FUNDO MUNICIPAL DE SAUDE	MARECHAL CANDIDO RONDON	PR	25	4,9900	0,0000	N/A	2,4814

### Observações

#### "Média Ponderada"

Emprega a média simples e o desvio-padrão dos preços unitários para desconsiderar os registros com preços unitários menores que a subtração do primeiro pelo segundo e maiores que a soma de ambos. Dos registros restantes, apura-se o quociente do valor total das transações pela quantidade total vendida. Ref.: Estatística para Economistas - 3ª Edição. Rodolfo Hoffmann - Pag. 39. Estes registros com preços unitários extremos são, em muitos casos, resultado de erros de especificação ou de digitação e, portanto, esta seleção homogênea e aumenta a consistência desta medida representativa."

Fale Conosco: (61) 3315-3990 bps@saude.gov.br  
(61) 3315-3991 www.saude.gov/banco



Ministério da Saúde



Ministerio da Saúde  
Secretaria Execultiva  
Departamento de Economia da Saúde, Investimentos e Desenvolvimento  
Coordenação Geral de Economia da Saúde

**BPS - Banco de Preços em Saúde**

Segunda-feira 12 Dezembro 2022 16:42

GERAL

Usuário: Ana CARla Schutz Coloneti

**ITENS**

Código BR: 0403835

Descrição CATMAT: BROCA ALTA ROTAÇÃO, MATERIAL:AÇO INOXIDÁVEL DIAMANTADA, FORMATO:CÔNICA, CARACTERÍSTICA ADICIONAL:TOPO EM CHAMA, TIPO HASTE:HASTE REGULAR, TIPO CORTE:CORTE MÉDIO, NUMERAÇÃO AMERICANA:2200

**PERÍODO**

Data da Compra: 12/06/2021 à 12/12/2022

**BPS**

DADOS DO ITEM				DADOS DA COMPRA				DADOS DO FABRICANTE/FORNECEDOR		DADOS DA INSTITUIÇÃO			VALORES				
CÓDIGO BR	DESCRIÇÃO CATMAT	UNIDADE DE FORNECIMENTO	GENÉRICO	DATA COMPRA	MODALIDADE DA COMPRA	DATA INSERÇÃO	TIPO COMPRA	FABRICANTE	FORNECEDOR	NOME DA INSTITUIÇÃO	MUNICÍPIO	UF	QTD ITENS COMPRADOS	PREÇO UNITÁRIO	CMED - PREÇO REGULADO	COMPETÊNCIA CMED	MÉDIA PONDERADA
BR0403835	BROCA ALTA ROTAÇÃO, MATERIAL:AÇO INOXIDÁVEL DIAMANTADA, FORMATO:CÔNICA, CARACTERÍSTICA ADICIONAL:TOPO EM CHAMA, TIPO HASTE:HASTE REGULAR, TIPO CORTE:CORTE MÉDIO, NUMERAÇÃO AMERICANA:2200	UNIDADE	Não	07/10/2021	Pregão	21/07/2022	A	MICRODONT MICRO USINAGEM DE PRECISAO LTDA	ATHENA COMERCIO DE PRODUTOS ODONTOLOGICOS MEDICOS E HOSPITALARES - EIRELI	FUNDO MUNICIPAL DE SAUDE DO MUNICIPIO DE ASTORGA	ASTORGA	PR	50	2,0000	0,0000	N/A	2,8808
BR0403835	BROCA ALTA ROTAÇÃO, MATERIAL:AÇO INOXIDÁVEL DIAMANTADA, FORMATO:CÔNICA, CARACTERÍSTICA ADICIONAL:TOPO EM CHAMA, TIPO HASTE:HASTE REGULAR, TIPO CORTE:CORTE MÉDIO, NUMERAÇÃO AMERICANA:2200	UNIDADE	Não	30/08/2022	Pregão	07/10/2022	A	MICRODONT MICRO USINAGEM DE PRECISAO LTDA	DENTAL BH BRASIL COMERCIO DE PRODUTOS ODONTO-MEDICO -HOSPITALAR EIRELI	CONSORCIO INTERMUNICIPAL DO VALE DO SAO FRANCISCO - CONIVALES	AMPARO DE SAO FRANCISCO	SE	390	2,5600	0,0000	N/A	2,8808

Fale Conosco: (61) 3315-3990 bps@saude.gov.br  
(61) 3315-3991 www.saude.gov/banco



Ministério da Saúde



Ministerio da Saúde  
Secretaria Executiva  
Departamento de Economia da Saúde, Investimentos e Desenvolvimento  
Coordenação Geral de Economia da Saúde

**BPS - Banco de Preços em Saúde**

Segunda-feira 12 Dezembro 2022 16:42

GERAL

Usuário: Ana CARla Schutz Coloneti

BPS

DADOS DO ITEM				DADOS DA COMPRA				DADOS DO FABRICANTE/FORNECEDOR		DADOS DA INSTITUIÇÃO			VALORES				
CÓDIGO BR	DESCRIÇÃO CATMAT	UNIDADE DE FORNECIMENTO	GENÉRICO	DATA COMPRA	MODALIDADE DA COMPRA	DATA INSERÇÃO	TIPO COMPRA	FABRICANTE	FORNECEDOR	NOME DA INSTITUIÇÃO	MUNICÍPIO	UF	QTD ITENS COMPRADOS	PREÇO UNITÁRIO	CMED - PREÇO REGULADO	COMPETÊNCIA CMED	MÉDIA PONDERADA
BR04038 35	BROCA ALTA ROTAÇÃO, MATERIAL:AÇO INOXIDÁVEL DIAMANTADA, FORMATO:CÔNICA, CARACTERÍSTICA ADICIONAL:TOPO EM CHAMA, TIPO HASTE:HASTE REGULAR, TIPO CORTE:CORTE MÉDIO, NUMERAÇÃO AMERICANA:2200	UNIDADE	Não	18/05/2022	Pregão	07/09/2022	A	MICRODONT MICRO USINAGEM DE PRECISAO LTDA	D P AGUIAR EIRELI	FUNDO MUNICIPAL DE SAUDE	BANNACH	PA	6	9,3400	0,0000	N/A	2,8808
BR04038 35	BROCA ALTA ROTAÇÃO, MATERIAL:AÇO INOXIDÁVEL DIAMANTADA, FORMATO:CÔNICA, CARACTERÍSTICA ADICIONAL:TOPO EM CHAMA, TIPO HASTE:HASTE REGULAR, TIPO CORTE:CORTE MÉDIO, NUMERAÇÃO AMERICANA:2200	UNIDADE	Não	06/07/2022	Pregão	29/09/2022	A	MAQUIRA INDUSTRIA DE PRODUTOS ODONTOLOGI COS LTDA	PRIORITTA PRODUTOS HOSPITALARES - EIRELI	AUTARQUIA MUNICIPAL DE SAUDE DE CAMBIRA	CAMBIRA	PR	20	9,4000	0,0000	N/A	2,8808

### Observações

#### "Média Ponderada"

Emprega a média simples e o desvio-padrão dos preços unitários para desconsiderar os registros com preços unitários menores que a subtração do primeiro pelo segundo e maiores que a soma de ambos. Dos registros restantes, apura-se o quociente do valor total das transações pela quantidade total vendida. Ref.: Estatística para Economistas - 3ª Edição. Rodolfo Hoffmann - Pag. 39. Estes registros com preços unitários extremos são, em muitos casos, resultado de erros de especificação ou de digitação e, portanto, esta seleção homogênea e aumenta a consistência desta medida representativa."

Fale Conosco: (61) 3315-3990 bps@saude.gov.br  
(61) 3315-3991 www.saude.gov/banco



Ministério da  
Saúde



Ministerio da Saúde  
Secretaria Executiva  
Departamento de Economia da Saúde, Investimentos e Desenvolvimento  
Coordenação Geral de Economia da Saúde

**BPS - Banco de Preços em Saúde**

Segunda-feira 12 Dezembro 2022 16:43

GERAL

Usuário: Ana CARla Schutz Coloneti

ITENS

Código BR: 0403150

Descrição CATMAT: BROCA ALTA ROTAÇÃO, MATERIAL:AÇO INOXIDÁVEL DIAMANTADA, FORMATO:CHAMA, TIPO HASTE:HASTE CURTA, TIPO CORTE:CORTE FINO, NUMERAÇÃO AMERICANA 1:REF. 3118F

PERÍODO

Data da Compra: 12/06/2021 à 12/12/2022

BPS

DADOS DO ITEM				DADOS DA COMPRA				DADOS DO FABRICANTE/FORNECEDOR		DADOS DA INSTITUIÇÃO			VALORES				
CÓDIGO BR	DESCRIÇÃO CATMAT	UNIDADE DE FORNECIMENTO	GENÉRICO	DATA COMPRA	MODALIDADE DA COMPRA	DATA INSERÇÃO	TIPO COMPRA	FABRICANTE	FORNECEDOR	NOME DA INSTITUIÇÃO	MUNICÍPIO	UF	QTD ITENS COMPRADOS	PREÇO UNITÁRIO	CMED - PREÇO REGULADO	COMPETÊNCIA CMED	MÉDIA PONDERADA
BR0403150	BROCA ALTA ROTAÇÃO, MATERIAL:AÇO INOXIDÁVEL DIAMANTADA, FORMATO:CHAMA, TIPO HASTE:HASTE CURTA, TIPO CORTE:CORTE FINO, NUMERAÇÃO AMERICANA 1:REF. 3118F	UNIDADE	Não	07/10/2021	Pregão	21/07/2022	A	MICRODONT MICRO USINAGEM DE PRECISAO LTDA	ATHENA COMERCIO DE PRODUTOS ODONTOLOGICOS MEDICOS E HOSPITALARES - EIRELI	FUNDO MUNICIPAL DE SAUDE DO MUNICIPIO DE ASTORGA	ASTORGA	PR	50	1,7900	0,0000	N/A	2,3581
BR0403150	BROCA ALTA ROTAÇÃO, MATERIAL:AÇO INOXIDÁVEL DIAMANTADA, FORMATO:CHAMA, TIPO HASTE:HASTE CURTA, TIPO CORTE:CORTE FINO, NUMERAÇÃO AMERICANA 1:REF. 3118F	UNIDADE	Não	18/02/2022	Pregão	17/03/2022	A	MICRODONT MICRO USINAGEM DE PRECISAO LTDA	MAXIMA DENTAL IMPORTACAO, EXPORTACAO E COMERCIO DE PRODUTOS ODONTOLOGICOS EIRELI	CONSORCIO INTERMUNICIPAL DO SUL DO ESTADO DE ALAGOAS - CONISUL	PENEDO	AL	7518	2,2100	0,0000	N/A	2,3581
BR0403150	BROCA ALTA ROTAÇÃO, MATERIAL:AÇO INOXIDÁVEL DIAMANTADA, FORMATO:CHAMA, TIPO HASTE:HASTE CURTA,	UNIDADE	Não	05/08/2021	Pregão	16/05/2022	A	MICRODONT MICRO USINAGEM DE PRECISAO LTDA	HTEC PRIME SERVICOS DE MANUTENCAO E COMERCIO DE PRODUTOS HOSPITALARES	FUNDO MUNICIPAL DE SAUDE DE GROAIRAS	GROAIRAS	CE	150	2,3800	0,0000	N/A	2,3581

Fale Conosco: (61) 3315-3990 bps@saude.gov.br  
(61) 3315-3991 www.saude.gov/banco



Ministério da Saúde



Ministerio da Saúde  
Secretaria Executiva  
Departamento de Economia da Saúde, Investimentos e Desenvolvimento  
Coordenação Geral de Economia da Saúde

**BPS - Banco de Preços em Saúde**

Segunda-feira 12 Dezembro 2022 16:43

GERAL

Usuário: Ana CARla Schutz Coloneti

BPS

DADOS DO ITEM				DADOS DA COMPRA				DADOS DO FABRICANTE/FORNECEDOR		DADOS DA INSTITUIÇÃO			VALORES				
CÓDIGO BR	DESCRIÇÃO CATMAT	UNIDADE DE FORNECIMENTO	GENÉRICO	DATA COMPRA	MODALIDADE DA COMPRA	DATA INSERÇÃO	TIPO COMPRA	FABRICANTE	FORNECEDOR	NOME DA INSTITUIÇÃO	MUNICÍPIO	UF	QTD ITENS COMPRADOS	PREÇO UNITÁRIO	CMED - PREÇO REGULADO	COMPETÊNCIA CMED	MÉDIA PONDERADA
BR04031 50	TIPO CORTE:CORTE FINO, NUMERAÇÃO AMERICANA 1:REF. 3118F	UNIDADE	Não	05/08/2021	Pregão	16/05/2022	A	MICRODONT MICRO USINAGEM DE PRECISAO LTDA	EIRELI	FUNDO MUNICIPAL DE SAUDE DE GROAIRAS	GROAIRAS	CE	150	2,3800	0,0000	N/A	2,3581
BR04031 50	BROCA ALTA ROTAÇÃO, MATERIAL:AÇO INOXIDÁVEL DIAMANTADA, FORMATO:CHAMA, TIPO HASTE:HASTE CURTA, TIPO CORTE:CORTE FINO, NUMERAÇÃO AMERICANA 1:REF. 3118F	UNIDADE	Não	31/08/2022	Pregão	11/10/2022	A	MICRODONT MICRO USINAGEM DE PRECISAO LTDA	MEGA DENTAL IMPORTACAO, EXPORTACAO E COMERCIO DE PRODUTOS ODONTOLOGICOS EIRELI - ME	MUNICIPIO DE JARU	JARU	RO	30	2,4200	0,0000	N/A	2,3581
BR04031 50	BROCA ALTA ROTAÇÃO, MATERIAL:AÇO INOXIDÁVEL DIAMANTADA, FORMATO:CHAMA, TIPO HASTE:HASTE CURTA, TIPO CORTE:CORTE FINO, NUMERAÇÃO AMERICANA 1:REF. 3118F	UNIDADE	Não	06/06/2022	Pregão	01/08/2022	A	MICRODONT MICRO USINAGEM DE PRECISAO LTDA	DENTAL HIGIX PRODUTOS ODONTOLOGICOS MEDICOS HOSPITALARES EIRELI	MUNICIPIO DE MARIA HELENA	MARIA HELENA	PR	15	2,4500	0,0000	N/A	2,3581
BR04031 50	BROCA ALTA ROTAÇÃO, MATERIAL:AÇO INOXIDÁVEL DIAMANTADA, FORMATO:CHAMA, TIPO HASTE:HASTE CURTA, TIPO CORTE:CORTE FINO, NUMERAÇÃO AMERICANA 1:REF. 3118F	UNIDADE	Não	22/07/2022	Pregão	26/08/2022	A	BESSERDENTAL PRODUTOS ODONTOLOGICOS LTDA	EMIGE MATERIAIS ODONTOLOGICOS LTDA	FUNDO MUNICIPAL DE SAUDE	IRATI	PR	40	2,4800	0,0000	N/A	2,3581

Fale Conosco: (61) 3315-3990 bps@saude.gov.br  
(61) 3315-3991 www.saude.gov/banco



Ministério da Saúde



Ministerio da Saúde  
Secretaria Executiva  
Departamento de Economia da Saúde, Investimentos e Desenvolvimento  
Coordenação Geral de Economia da Saúde

**BPS - Banco de Preços em Saúde**

Segunda-feira 12 Dezembro 2022 16:43

GERAL

Usuário: Ana CARla Schutz Coloneti

BPS

DADOS DO ITEM				DADOS DA COMPRA				DADOS DO FABRICANTE/FORNECEDOR		DADOS DA INSTITUIÇÃO			VALORES				
CÓDIGO BR	DESCRIÇÃO CATMAT	UNIDADE DE FORNECIMENTO	GENÉRICO	DATA COMPRA	MODALIDADE DA COMPRA	DATA INSERÇÃO	TIPO COMPRA	FABRICANTE	FORNECEDOR	NOME DA INSTITUIÇÃO	MUNICÍPIO	UF	QTD ITENS COMPRADOS	PREÇO UNITÁRIO	CMED - PREÇO REGULADO	COMPETÊNCIA CMED	MÉDIA PONDERADA
BR04031 50	1:REF. 3118F	UNIDADE	Não	22/07/2022	Pregão	26/08/2022	A	BESSERDENTAL PRODUTOS ODONTOLÓGICOS LTDA	EMIGE MATERIAIS ODONTOLÓGICOS LTDA	FUNDO MUNICIPAL DE SAUDE	IRATI	PR	40	2,4800	0,0000	N/A	2,3581
BR04031 50	BROCA ALTA ROTAÇÃO, MATERIAL:AÇO INOXIDÁVEL DIAMANTADA, FORMATO:CHAMA, TIPO HASTE:HASTE CURTA, TIPO CORTE:CORTE FINO, NUMERAÇÃO AMERICANA 1:REF. 3118F	UNIDADE	Não	17/09/2021	Pregão	12/04/2022	A	METALURGICA FAVA INDUSTRIA E COMERCIO LTDA EM RECUPERACAO JUDICIAL	JAMARI COMERCIO E EMPREENDIMENTOS LTDA - EPP	MUNICIPIO DE CACOAL	CACOAL	RO	50	2,8200	0,0000	N/A	2,3581
BR04031 50	BROCA ALTA ROTAÇÃO, MATERIAL:AÇO INOXIDÁVEL DIAMANTADA, FORMATO:CHAMA, TIPO HASTE:HASTE CURTA, TIPO CORTE:CORTE FINO, NUMERAÇÃO AMERICANA 1:REF. 3118F	UNIDADE	Não	14/06/2022	Pregão	07/11/2022	A	MICRODONT MICRO USINAGEM DE PRECISAO LTDA	IN-DENTAL PRODUTOS ODONTOLÓGICOS, MEDICOS E HOSPITALARES LTDA - EPP	MUNICIPIO DE CONDADO	CONDADO	PB	40	2,8500	0,0000	N/A	2,3581
BR04031 50	BROCA ALTA ROTAÇÃO, MATERIAL:AÇO INOXIDÁVEL DIAMANTADA, FORMATO:CHAMA, TIPO HASTE:HASTE CURTA, TIPO CORTE:CORTE FINO, NUMERAÇÃO AMERICANA 1:REF. 3118F	UNIDADE	Não	03/01/2022	Pregão	31/03/2022	A	MICRODONT MICRO USINAGEM DE PRECISAO LTDA	PROHOSPITAL COMERCIO HOLANDA LTDA	MUNICIPIO DE CHAVAL	CHAVAL	CE	45	2,8700	0,0000	N/A	2,3581

Fale Conosco: (61) 3315-3990 bps@saude.gov.br  
(61) 3315-3991 www.saude.gov/banco



Ministério da Saúde



Ministerio da Saúde  
Secretaria Executiva  
Departamento de Economia da Saúde, Investimentos e Desenvolvimento  
Coordenação Geral de Economia da Saúde

**BPS - Banco de Preços em Saúde**

Segunda-feira 12 Dezembro 2022 16:43

GERAL

Usuário: Ana CARla Schutz Coloneti

BPS

DADOS DO ITEM				DADOS DA COMPRA				DADOS DO FABRICANTE/FORNECEDOR		DADOS DA INSTITUIÇÃO			VALORES				
CÓDIGO BR	DESCRIÇÃO CATMAT	UNIDADE DE FORNECIMENTO	GENÉRICO	DATA COMPRA	MODALIDADE DA COMPRA	DATA INSERÇÃO	TIPO COMPRA	FABRICANTE	FORNECEDOR	NOME DA INSTITUIÇÃO	MUNICÍPIO	UF	QTD ITENS COMPRADOS	PREÇO UNITÁRIO	CMED - PREÇO REGULADO	COMPETÊNCIA CMED	MÉDIA PONDERADA
BR04031 50	1:REF. 3118F	UNIDADE	Não	03/01/2022	Pregão	31/03/2022	A	MICRODONT MICRO USINAGEM DE PRECISAO LTDA	PROHOSPITAL COMERCIO HOLANDA LTDA	MUNICIPIO DE CHAVAL	CHAVAL	CE	45	2,8700	0,0000	N/A	2,3581
BR04031 50	BROCA ALTA ROTAÇÃO, MATERIAL:AÇO INOXIDÁVEL DIAMANTADA, FORMATO:CHAMA, TIPO HASTE:HASTE CURTA, TIPO CORTE:CORTE FINO, NUMERAÇÃO AMERICANA 1:REF. 3118F	UNIDADE	Não	21/10/2022	Pregão	11/11/2022	A	FAVA INDUSTRIA E COMERCIO DE PRODUTOS HOSPITALARE S E ODONTOLOGI COS LTDA.	STAR MIX PRODUTOS ODONTOLOGICO S MEDICOS HOSPITALARES LTDA	FUNDO MUNICIPAL DE SAUDE	ARACAJU	SE	1200	3,2000	0,0000	N/A	2,3581
BR04031 50	BROCA ALTA ROTAÇÃO, MATERIAL:AÇO INOXIDÁVEL DIAMANTADA, FORMATO:CHAMA, TIPO HASTE:HASTE CURTA, TIPO CORTE:CORTE FINO, NUMERAÇÃO AMERICANA 1:REF. 3118F	UNIDADE	Não	17/06/2021	Pregão	05/05/2022	A	MICRODONT MICRO USINAGEM DE PRECISAO LTDA	DENTAL HIGIX PRODUTOS ODONTOLOGICO S MEDICOS HOSPITALARES EIRELI	MUNICIPIO DE JARU	JARU	RO	30	3,2200	0,0000	N/A	2,3581
BR04031 50	BROCA ALTA ROTAÇÃO, MATERIAL:AÇO INOXIDÁVEL DIAMANTADA, FORMATO:CHAMA, TIPO HASTE:HASTE CURTA, TIPO CORTE:CORTE FINO, NUMERAÇÃO	UNIDADE	Não	19/09/2022	Pregão	07/11/2022	A	ANGELUS PRIMA DENTAL LTDA	DENTAL BH BRASIL COMERCIO DE PRODUTOS ODONTO-MEDICO -HOSPITALAR EIRELI	FUNDAÇÃO MUNICIPAL DE SAUDE DE PONTA GROSSA	PONTA GROSSA	PR	150	4,6000	0,0000	N/A	2,3581

Fale Conosco: (61) 3315-3990 bps@saude.gov.br  
(61) 3315-3991 www.saude.gov/banco



Ministério da  
Saúde





Ministerio da Saúde  
Secretaria Executiva  
Departamento de Economia da Saúde, Investimentos e Desenvolvimento  
Coordenação Geral de Economia da Saúde

**BPS - Banco de Preços em Saúde**

Segunda-feira 12 Dezembro 2022 16:43

GERAL

Usuário: Ana CARla Schutz Coloneti

BPS

DADOS DO ITEM				DADOS DA COMPRA				DADOS DO FABRICANTE/FORNECEDOR		DADOS DA INSTITUIÇÃO			VALORES				
CÓDIGO BR	DESCRIÇÃO CATMAT	UNIDADE DE FORNECIMENTO	GENÉRICO	DATA COMPRA	MODALIDADE DA COMPRA	DATA INSERÇÃO	TIPO COMPRA	FABRICANTE	FORNECEDOR	NOME DA INSTITUIÇÃO	MUNICÍPIO	UF	QTD ITENS COMPRADOS	PREÇO UNITÁRIO	CMED - PREÇO REGULADO	COMPETÊNCIA CMED	MÉDIA PONDERADA
BR04031 50	1:REF. 3118F	UNIDADE	Não	19/09/2022	Pregão	07/11/2022	A	ANGELUS PRIMA DENTAL LTDA	DENTAL BH BRASIL COMERCIO DE PRODUTOS ODONTO-MEDICO -HOSPITALAR EIRELI	FUNDAÇÃO MUNICIPAL DE SAUDE DE PONTA GROSSA	PONTA GROSSA	PR	150	4,6000	0,0000	N/A	2,3581
BR04031 50	BROCA ALTA ROTAÇÃO, MATERIAL:AÇO INOXIDÁVEL DIAMANTADA, FORMATO:CHAMA, TIPO HASTE:HASTE CURTA, TIPO CORTE:CORTE FINO, NUMERAÇÃO AMERICANA 1:REF. 3118F	UNIDADE	Não	01/09/2022	Pregão	23/09/2022	A	BESSERDENTA L PRODUTOS ODONTOLOGI COS LTDA	PRIORITTA PRODUTOS HOSPITALARES - EIRELI	FUNDO MUNICIPAL DE SAUDE	MARECHAL CANDIDO RONDON	PR	60	4,9900	0,0000	N/A	2,3581

### Observações

#### "Média Ponderada"

Emprega a média simples e o desvio-padrão dos preços unitários para desconsiderar os registros com preços unitários menores que a subtração do primeiro pelo segundo e maiores que a soma de ambos. Dos registros restantes, apura-se o quociente do valor total das transações pela quantidade total vendida. Ref.: Estatística para Economistas - 3ª Edição. Rodolfo Hoffmann - Pag. 39. Estes registros com preços unitários extremos são, em muitos casos, resultado de erros de especificação ou de digitação e, portanto, esta seleção homogênea e aumenta a consistência desta medida representativa."

Fale Conosco: (61) 3315-3990 bps@saude.gov.br  
(61) 3315-3991 www.saude.gov/banco



Ministério da  
Saúde



Ministerio da Saúde  
Secretaria Executiva  
Departamento de Economia da Saúde, Investimentos e Desenvolvimento  
Coordenação Geral de Economia da Saúde

**BPS - Banco de Preços em Saúde**

Segunda-feira 12 Dezembro 2022 16:53

GERAL

Usuário: Ana CARla Schutz Coloneti

**ITENS**

Código BR: 0403151

Descrição CATMAT: BROCA ALTA ROTAÇÃO, MATERIAL:AÇO INOXIDÁVEL DIAMANTADA, FORMATO:CHAMA, TIPO HASTE:HASTE REGULAR, TIPO CORTE:CORTE EXTRA FINO, NUMERAÇÃO AMERICANA 1:REF. 3118FF

**PERÍODO**

Data da Compra: 12/06/2021 à 12/12/2022

**BPS**

DADOS DO ITEM				DADOS DA COMPRA				DADOS DO FABRICANTE/FORNECEDOR		DADOS DA INSTITUIÇÃO			VALORES				
CÓDIGO BR	DESCRIÇÃO CATMAT	UNIDADE DE FORNECIMENTO	GENÉRICO	DATA COMPRA	MODALIDADE DA COMPRA	DATA INSERÇÃO	TIPO COMPRA	FABRICANTE	FORNECEDOR	NOME DA INSTITUIÇÃO	MUNICÍPIO	UF	QTD ITENS COMPRADOS	PREÇO UNITÁRIO	CMED - PREÇO REGULADO	COMPETÊNCIA CMED	MÉDIA PONDERADA
BR0403151	BROCA ALTA ROTAÇÃO, MATERIAL:AÇO INOXIDÁVEL DIAMANTADA, FORMATO:CHAMA, TIPO HASTE:HASTE REGULAR, TIPO CORTE:CORTE EXTRA FINO, NUMERAÇÃO AMERICANA 1:REF. 3118FF	UNIDADE	Não	18/02/2022	Pregão	17/03/2022	A	MICRODONT MICRO USINAGEM DE PRECISAO LTDA	MAXIMA DENTAL IMPORTACAO, EXPORTACAO E COMERCIO DE PRODUTOS ODONTOLOGICOS EIRELI	CONSORCIO INTERMUNICIPAL DO SUL DO ESTADO DE ALAGOAS - CONISUL	PENEDO	AL	10733	1,6800	0,0000	N/A	1,6983
BR0403151	BROCA ALTA ROTAÇÃO, MATERIAL:AÇO INOXIDÁVEL DIAMANTADA, FORMATO:CHAMA, TIPO HASTE:HASTE REGULAR, TIPO CORTE:CORTE EXTRA FINO, NUMERAÇÃO AMERICANA 1:REF. 3118FF	UNIDADE	Não	14/09/2021	Pregão	14/10/2021	A	MICRODONT MICRO USINAGEM DE PRECISAO LTDA	MAXIMA DENTAL IMPORTACAO, EXPORTACAO E COMERCIO DE PRODUTOS ODONTOLOGICOS EIRELI	MUNICIPIO DE CIANORTE	CIANORTE	PR	50	1,8200	0,0000	N/A	1,6983

Fale Conosco: (61) 3315-3990 bps@saude.gov.br  
(61) 3315-3991 www.saude.gov/banco



Ministério da Saúde



Ministerio da Saúde  
Secretaria Executiva  
Departamento de Economia da Saúde, Investimentos e Desenvolvimento  
Coordenação Geral de Economia da Saúde

**BPS - Banco de Preços em Saúde**

Segunda-feira 12 Dezembro 2022 16:53

GERAL

Usuário: Ana CARla Schutz Coloneti

BPS

DADOS DO ITEM				DADOS DA COMPRA				DADOS DO FABRICANTE/FORNECEDOR		DADOS DA INSTITUIÇÃO			VALORES				
CÓDIGO BR	DESCRIÇÃO CATMAT	UNIDADE DE FORNECIMENTO	GENÉRICO	DATA COMPRA	MODALIDADE DA COMPRA	DATA INSERÇÃO	TIPO COMPRA	FABRICANTE	FORNECEDOR	NOME DA INSTITUIÇÃO	MUNICÍPIO	UF	QTD ITENS COMPRADOS	PREÇO UNITÁRIO	CMED - PREÇO REGULADO	COMPETÊNCIA CMED	MÉDIA PONDERADA
BR04031 51	BROCA ALTA ROTAÇÃO, MATERIAL:AÇO INOXIDÁVEL DIAMANTADA, FORMATO:CHAMA, TIPO HASTE:HASTE REGULAR, TIPO CORTE:CORTE EXTRA FINO, NUMERAÇÃO AMERICANA 1:REF.	UNIDADE	Não	09/12/2021	Pregão	28/01/2022	A	MICRODONT MICRO USINAGEM DE PRECISAO LTDA	E.C. DOS SANTOS COMERCIAL EIRELI	FUNDO MUNICIPAL DE SAUDE DE FLORIDA	FLORIDA	PR	25	1,8500	0,0000	N/A	1,6983
BR04031 51	BROCA ALTA ROTAÇÃO, MATERIAL:AÇO INOXIDÁVEL DIAMANTADA, FORMATO:CHAMA, TIPO HASTE:HASTE REGULAR, TIPO CORTE:CORTE EXTRA FINO, NUMERAÇÃO AMERICANA 1:REF.	UNIDADE	Não	22/07/2022	Pregão	26/08/2022	A	BESSERDENTA L PRODUTOS ODONTOLOGI COS LTDA	EMIGE MATERIAIS ODONTOLOGICO S LTDA	FUNDO MUNICIPAL DE SAUDE	IRATI	PR	40	2,4800	0,0000	N/A	1,6983
BR04031 51	BROCA ALTA ROTAÇÃO, MATERIAL:AÇO INOXIDÁVEL DIAMANTADA, FORMATO:CHAMA, TIPO HASTE:HASTE REGULAR, TIPO CORTE:CORTE EXTRA FINO, NUMERAÇÃO AMERICANA 1:REF.	UNIDADE	Não	17/09/2021	Pregão	12/04/2022	A	METALURGICA FAVA INDUSTRIA E COMERCIO LTDA EM RECUPERACA O JUDICIAL	JAMARI COMERCIO E EMPREENDIMEN TOS LTDA - EPP	MUNICIPIO DE CACOAL	CACOAL	RO	50	2,8200	0,0000	N/A	1,6983

Fale Conosco: (61) 3315-3990 bps@saude.gov.br  
(61) 3315-3991 www.saude.gov/banco



Ministério da  
Saúde



Ministerio da Saúde  
Secretaria Executiva  
Departamento de Economia da Saúde, Investimentos e Desenvolvimento  
Coordenação Geral de Economia da Saúde

**BPS - Banco de Preços em Saúde**

Segunda-feira 12 Dezembro 2022 16:53

GERAL

Usuário: Ana CARla Schutz Coloneti

BPS

DADOS DO ITEM				DADOS DA COMPRA				DADOS DO FABRICANTE/FORNECEDOR		DADOS DA INSTITUIÇÃO			VALORES				
CÓDIGO BR	DESCRIÇÃO CATMAT	UNIDADE DE FORNECIMENTO	GENÉRICO	DATA COMPRA	MODALIDADE DA COMPRA	DATA INSERÇÃO	TIPO COMPRA	FABRICANTE	FORNECEDOR	NOME DA INSTITUIÇÃO	MUNICÍPIO	UF	QTD ITENS COMPRADOS	PREÇO UNITÁRIO	CMED - PREÇO REGULADO	COMPETÊNCIA CMED	MÉDIA PONDERADA
BR04031 51	BROCA ALTA ROTAÇÃO, MATERIAL:AÇO INOXIDÁVEL DIAMANTADA, FORMATO:CHAMA, TIPO HASTE:HASTE REGULAR, TIPO CORTE:CORTE EXTRA FINO, NUMERAÇÃO AMERICANA 1:REF.	UNIDADE	Não	14/06/2022	Pregão	07/11/2022	A	MICRODONT MICRO USINAGEM DE PRECISAO LTDA	IN-DENTAL PRODUTOS ODONTOLOGICO S, MEDICOS E HOSPITALARES LTDA - EPP	MUNICIPIO DE CONDADO	CONDADO	PB	40	2,8500	0,0000	N/A	1,6983
BR04031 51	BROCA ALTA ROTAÇÃO, MATERIAL:AÇO INOXIDÁVEL DIAMANTADA, FORMATO:CHAMA, TIPO HASTE:HASTE REGULAR, TIPO CORTE:CORTE EXTRA FINO, NUMERAÇÃO AMERICANA 1:REF.	UNIDADE	Não	03/01/2022	Pregão	31/03/2022	A	MICRODONT MICRO USINAGEM DE PRECISAO LTDA	PROHOSPITAL COMERCIO HOLANDA LTDA	MUNICIPIO DE CHAVAL	CHAVAL	CE	45	2,8700	0,0000	N/A	1,6983
BR04031 51	BROCA ALTA ROTAÇÃO, MATERIAL:AÇO INOXIDÁVEL DIAMANTADA, FORMATO:CHAMA, TIPO HASTE:HASTE REGULAR, TIPO CORTE:CORTE EXTRA FINO, NUMERAÇÃO AMERICANA 1:REF.	UNIDADE	Não	01/09/2022	Pregão	23/09/2022	A	BESSERDENTA L PRODUTOS ODONTOLOGI COS LTDA	PRIORITTA PRODUTOS HOSPITALARES - EIRELI	FUNDO MUNICIPAL DE SAUDE	MARECHAL CANDIDO RONDON	PR	60	4,9900	0,0000	N/A	1,6983

Fale Conosco: (61) 3315-3990 bps@saude.gov.br  
(61) 3315-3991 www.saude.gov/banco



Ministério da  
Saúde



Ministerio da Saúde  
Secretaria Execultiva  
Departamento de Economia da Saúde, Investimentos e Desenvolvimento  
Coordenação Geral de Economia da Saúde

**BPS - Banco de Preços em Saúde**

Segunda-feira 12 Dezembro 2022 16:53

GERAL

Usuário: Ana CArla Schutz Coloneti

BPS

DADOS DO ITEM				DADOS DA COMPRA				DADOS DO FABRICANTE/FORNECEDOR		DADOS DA INSTITUIÇÃO			VALORES				
CÓDIGO BR	DESCRIÇÃO CATMAT	UNIDADE DE FORNECIMENTO	GENÉRICO	DATA COMPRA	MODALIDADE DA COMPRA	DATA INSERÇÃO	TIPO COMPRA	FABRICANTE	FORNECEDOR	NOME DA INSTITUIÇÃO	MUNICÍPIO	UF	QTD ITENS COMPRADOS	PREÇO UNITÁRIO	CMED - PREÇO REGULADO	COMPETÊNCIA CMED	MÉDIA PONDERADA

### Observações

#### "Média Ponderada"

Emprega a média simples e o desvio-padrão dos preços unitários para desconsiderar os registros com preços unitários menores que a subtração do primeiro pelo segundo e maiores que a soma de ambos. Dos registros restantes, apura-se o quociente do valor total das transações pela quantidade total vendida. Ref.: Estatística para Economistas - 3ª Edição. Rodolfo Hoffmann - Pag. 39. Estes registros com preços unitários extremos são, em muitos casos, resultado de erros de especificação ou de digitação e, portanto, esta seleção homogênea e aumenta a consistência desta medida representativa."

Fale Conosco: (61) 3315-3990 bps@saude.gov.br  
(61) 3315-3991 www.saude.gov/banco



Ministério da Saúde



Ministerio da Saúde  
Secretaria Executiva  
Departamento de Economia da Saúde, Investimentos e Desenvolvimento  
Coordenação Geral de Economia da Saúde

**BPS - Banco de Preços em Saúde**

Segunda-feira 12 Dezembro 2022 16:55

GERAL

Usuário: Ana CARla Schutz Coloneti

**ITENS**

Código BR: 0403152

Descrição CATMAT: BROCA ALTA ROTAÇÃO, MATERIAL:AÇO INOXIDÁVEL DIAMANTADA, FORMATO:PÊRA, TIPO HASTE:HASTE REGULAR, TIPO CORTE:CORTE FINO, NUMERAÇÃO AMERICANA 1:REF. 3168F

**PERÍODO**

Data da Compra: 12/06/2021 à 12/12/2022

**BPS**

DADOS DO ITEM				DADOS DA COMPRA				DADOS DO FABRICANTE/FORNECEDOR		DADOS DA INSTITUIÇÃO			VALORES				
CÓDIGO BR	DESCRIÇÃO CATMAT	UNIDADE DE FORNECIMENTO	GENÉRICO	DATA COMPRA	MODALIDADE DA COMPRA	DATA INSERÇÃO	TIPO COMPRA	FABRICANTE	FORNECEDOR	NOME DA INSTITUIÇÃO	MUNICÍPIO	UF	QTD ITENS COMPRADOS	PREÇO UNITÁRIO	CMED - PREÇO REGULADO	COMPETÊNCIA CMED	MÉDIA PONDERADA
BR0403152	BROCA ALTA ROTAÇÃO, MATERIAL:AÇO INOXIDÁVEL DIAMANTADA, FORMATO:PÊRA, TIPO HASTE:HASTE REGULAR, TIPO CORTE:CORTE FINO, NUMERAÇÃO AMERICANA 1:REF. 3168F	UNIDADE	Não	07/10/2021	Pregão	21/07/2022	A	MICRODONT MICRO USINAGEM DE PRECISAO LTDA	ATHENA COMERCIO DE PRODUTOS ODONTOLOGICOS E HOSPITALARES - EIRELI	FUNDO MUNICIPAL DE SAUDE DO MUNICIPIO DE ASTORGA	ASTORGA	PR	50	1,7900	0,0000	N/A	2,8325
BR0403152	BROCA ALTA ROTAÇÃO, MATERIAL:AÇO INOXIDÁVEL DIAMANTADA, FORMATO:PÊRA, TIPO HASTE:HASTE REGULAR, TIPO CORTE:CORTE FINO, NUMERAÇÃO AMERICANA 1:REF. 3168F	UNIDADE	Não	14/09/2021	Pregão	14/10/2021	A	MICRODONT MICRO USINAGEM DE PRECISAO LTDA	MAXIMA DENTAL IMPORTACAO, EXPORTACAO E COMERCIO DE PRODUTOS ODONTOLOGICOS EIRELI	MUNICIPIO DE CIANORTE	CIANORTE	PR	50	1,8600	0,0000	N/A	2,8325
BR0403152	BROCA ALTA ROTAÇÃO, MATERIAL:AÇO INOXIDÁVEL DIAMANTADA, FORMATO:PÊRA, TIPO HASTE:HASTE REGULAR,	UNIDADE	Não	05/08/2021	Pregão	16/05/2022	A	MICRODONT MICRO USINAGEM DE PRECISAO LTDA	HTEC PRIME SERVICOS DE MANUTENCAO E COMERCIO DE PRODUTOS HOSPITALARES	FUNDO MUNICIPAL DE SAUDE DE GROAIRAS	GROAIRAS	CE	150	2,3800	0,0000	N/A	2,8325

Fale Conosco: (61) 3315-3990 bps@saude.gov.br  
(61) 3315-3991 www.saude.gov/banco



Ministério da Saúde



Ministerio da Saúde  
Secretaria Executiva  
Departamento de Economia da Saúde, Investimentos e Desenvolvimento  
Coordenação Geral de Economia da Saúde

**BPS - Banco de Preços em Saúde**

Segunda-feira 12 Dezembro 2022 16:55

GERAL

Usuário: Ana CARla Schutz Coloneti

BPS

DADOS DO ITEM				DADOS DA COMPRA				DADOS DO FABRICANTE/FORNECEDOR		DADOS DA INSTITUIÇÃO			VALORES				
CÓDIGO BR	DESCRIÇÃO CATMAT	UNIDADE DE FORNECIMENTO	GENÉRICO	DATA COMPRA	MODALIDADE DA COMPRA	DATA INSERÇÃO	TIPO COMPRA	FABRICANTE	FORNECEDOR	NOME DA INSTITUIÇÃO	MUNICÍPIO	UF	QTD ITENS COMPRADOS	PREÇO UNITÁRIO	CMED - PREÇO REGULADO	COMPETÊNCIA CMED	MÉDIA PONDERADA
BR04031 52	TIPO CORTE:CORTE FINO, NUMERAÇÃO AMERICANA 1:REF. 3168F	UNIDADE	Não	05/08/2021	Pregão	16/05/2022	A	MICRODONT MICRO USINAGEM DE PRECISAO LTDA	EIRELI	FUNDO MUNICIPAL DE SAUDE DE GROAIRAS	GROAIRAS	CE	150	2,3800	0,0000	N/A	2,8325
BR04031 52	BROCA ALTA ROTAÇÃO, MATERIAL:AÇO INOXIDÁVEL DIAMANTADA, FORMATO:PÊRA, TIPO HASTE:HASTE REGULAR, TIPO CORTE:CORTE FINO, NUMERAÇÃO AMERICANA 1:REF. 3168F	UNIDADE	Não	31/08/2022	Pregão	11/10/2022	A	MICRODONT MICRO USINAGEM DE PRECISAO LTDA	MEGA DENTAL IMPORTACAO, EXPORTACAO E COMERCIO DE PRODUTOS ODONTOLOGICOS EIRELI - ME	MUNICIPIO DE JARU	JARU	RO	15	2,4200	0,0000	N/A	2,8325
BR04031 52	BROCA ALTA ROTAÇÃO, MATERIAL:AÇO INOXIDÁVEL DIAMANTADA, FORMATO:PÊRA, TIPO HASTE:HASTE REGULAR, TIPO CORTE:CORTE FINO, NUMERAÇÃO AMERICANA 1:REF. 3168F	UNIDADE	Não	06/06/2022	Pregão	01/08/2022	A	MICRODONT MICRO USINAGEM DE PRECISAO LTDA	DENTAL HIGIX PRODUTOS ODONTOLOGICOS MEDICOS HOSPITALARES EIRELI	MUNICIPIO DE MARIA HELENA	MARIA HELENA	PR	15	2,4500	0,0000	N/A	2,8325
BR04031 52	BROCA ALTA ROTAÇÃO, MATERIAL:AÇO INOXIDÁVEL DIAMANTADA, FORMATO:PÊRA, TIPO HASTE:HASTE REGULAR, TIPO CORTE:CORTE FINO, NUMERAÇÃO AMERICANA 1:REF. 3168F	UNIDADE	Não	22/07/2022	Pregão	26/08/2022	A	BESSERDENTAL PRODUTOS ODONTOLOGICOS LTDA	EMIGE MATERIAIS ODONTOLOGICOS LTDA	FUNDO MUNICIPAL DE SAUDE	IRATI	PR	50	2,4800	0,0000	N/A	2,8325

Fale Conosco: (61) 3315-3990 bps@saude.gov.br  
(61) 3315-3991 www.saude.gov/banco



Ministério da Saúde



Ministerio da Saúde  
Secretaria Executiva  
Departamento de Economia da Saúde, Investimentos e Desenvolvimento  
Coordenação Geral de Economia da Saúde

**BPS - Banco de Preços em Saúde**

Segunda-feira 12 Dezembro 2022 16:55

GERAL

Usuário: Ana CARla Schutz Coloneti

BPS

DADOS DO ITEM				DADOS DA COMPRA				DADOS DO FABRICANTE/FORNECEDOR		DADOS DA INSTITUIÇÃO			VALORES				
CÓDIGO BR	DESCRIÇÃO CATMAT	UNIDADE DE FORNECIMENTO	GENÉRICO	DATA COMPRA	MODALIDADE DA COMPRA	DATA INSERÇÃO	TIPO COMPRA	FABRICANTE	FORNECEDOR	NOME DA INSTITUIÇÃO	MUNICÍPIO	UF	QTD ITENS COMPRADOS	PREÇO UNITÁRIO	CMED - PREÇO REGULADO	COMPETÊNCIA CMED	MÉDIA PONDERADA
BR04031 52	1:REF. 3168F	UNIDADE	Não	22/07/2022	Pregão	26/08/2022	A	BESSERDENTAL PRODUTOS ODONTOLÓGICOS LTDA	EMIGE MATERIAIS ODONTOLÓGICOS LTDA	FUNDO MUNICIPAL DE SAUDE	IRATI	PR	50	2,4800	0,0000	N/A	2,8325
BR04031 52	BROCA ALTA ROTAÇÃO, MATERIAL:AÇO INOXIDÁVEL DIAMANTADA, FORMATO:PÊRA, TIPO HASTE:HASTE REGULAR, TIPO CORTE:CORTE FINO, NUMERAÇÃO AMERICANA 1:REF. 3168F	UNIDADE	Não	30/08/2022	Pregão	07/10/2022	A	MICRODONT MICRO USINAGEM DE PRECISAO LTDA	DENTAL BH BRASIL COMERCIO DE PRODUTOS ODONTO-MEDICO -HOSPITALAR EIRELI	CONSORCIO INTERMUNICIPAL DO VALE DO SAO FRANCISCO - CONIVALES	AMPARO DE SAO FRANCISCO	SE	813	2,5600	0,0000	N/A	2,8325
BR04031 52	BROCA ALTA ROTAÇÃO, MATERIAL:AÇO INOXIDÁVEL DIAMANTADA, FORMATO:PÊRA, TIPO HASTE:HASTE REGULAR, TIPO CORTE:CORTE FINO, NUMERAÇÃO AMERICANA 1:REF. 3168F	UNIDADE	Não	17/09/2021	Pregão	12/04/2022	A	METALURGICA FAVA INDUSTRIA E COMERCIO LTDA EM RECUPERACAO JUDICIAL	JAMARI COMERCIO E EMPREENDIMENTOS LTDA - EPP	MUNICIPIO DE CACOAL	CACOAL	RO	50	2,8200	0,0000	N/A	2,8325
BR04031 52	BROCA ALTA ROTAÇÃO, MATERIAL:AÇO INOXIDÁVEL DIAMANTADA, FORMATO:PÊRA, TIPO HASTE:HASTE REGULAR, TIPO CORTE:CORTE FINO, NUMERAÇÃO AMERICANA 1:REF. 3168F	UNIDADE	Não	14/06/2022	Pregão	07/11/2022	A	MICRODONT MICRO USINAGEM DE PRECISAO LTDA	IN-DENTAL PRODUTOS ODONTOLÓGICOS, MEDICOS E HOSPITALARES LTDA - EPP	MUNICIPIO DE CONDADO	CONDADO	PB	40	2,8500	0,0000	N/A	2,8325

Fale Conosco: (61) 3315-3990 bps@saude.gov.br  
(61) 3315-3991 www.saude.gov/banco



Ministério da Saúde





Ministerio da Saúde  
Secretaria Executiva  
Departamento de Economia da Saúde, Investimentos e Desenvolvimento  
Coordenação Geral de Economia da Saúde

**BPS - Banco de Preços em Saúde**

Segunda-feira 12 Dezembro 2022 16:55

GERAL

Usuário: Ana CARla Schutz Coloneti

BPS

DADOS DO ITEM				DADOS DA COMPRA				DADOS DO FABRICANTE/FORNECEDOR		DADOS DA INSTITUIÇÃO			VALORES				
CÓDIGO BR	DESCRIÇÃO CATMAT	UNIDADE DE FORNECIMENTO	GENÉRICO	DATA COMPRA	MODALIDADE DA COMPRA	DATA INSERÇÃO	TIPO COMPRA	FABRICANTE	FORNECEDOR	NOME DA INSTITUIÇÃO	MUNICÍPIO	UF	QTD ITENS COMPRADOS	PREÇO UNITÁRIO	CMED - PREÇO REGULADO	COMPETÊNCIA CMED	MÉDIA PONDERADA
BR04031 52	1:REF. 3168F	UNIDADE	Não	14/06/2022	Pregão	07/11/2022	A	MICRODONT MICRO USINAGEM DE PRECISAO LTDA	IN-DENTAL PRODUTOS ODONTOLOGICOS, MEDICOS E HOSPITALARES LTDA - EPP	MUNICIPIO DE CONDADO	CONDADO	PB	40	2,8500	0,0000	N/A	2,8325
BR04031 52	BROCA ALTA ROTAÇÃO, MATERIAL:AÇO INOXIDÁVEL DIAMANTADA, FORMATO:PÊRA, TIPO HASTE:HASTE REGULAR, TIPO CORTE:CORTE FINO, NUMERAÇÃO AMERICANA 1:REF. 3168F	UNIDADE	Não	21/10/2022	Pregão	11/11/2022	A	FAVA INDUSTRIA E COMERCIO DE PRODUTOS HOSPITALARES E ODONTOLOGICOS LTDA.	STAR MIX PRODUTOS ODONTOLOGICOS MEDICOS HOSPITALARES LTDA	FUNDO MUNICIPAL DE SAUDE	ARACAJU	SE	1000	3,2000	0,0000	N/A	2,8325
BR04031 52	BROCA ALTA ROTAÇÃO, MATERIAL:AÇO INOXIDÁVEL DIAMANTADA, FORMATO:PÊRA, TIPO HASTE:HASTE REGULAR, TIPO CORTE:CORTE FINO, NUMERAÇÃO AMERICANA 1:REF. 3168F	UNIDADE	Não	01/09/2022	Pregão	23/09/2022	A	BESSERDENTAL PRODUTOS ODONTOLOGICOS LTDA	PRIORITTA PRODUTOS HOSPITALARES - EIRELI	FUNDO MUNICIPAL DE SAUDE	MARECHAL CANDIDO RONDON	PR	60	4,9900	0,0000	N/A	2,8325

### Observações

#### "Média Ponderada"

Emprega a média simples e o desvio-padrão dos preços unitários para desconsiderar os registros com preços unitários menores que a subtração do primeiro pelo segundo e maiores que a soma de ambos. Dos registros restantes, apura-se o quociente do valor total das transações pela quantidade total vendida. Ref.: Estatística para Economistas - 3ª Edição. Rodolfo Hoffmann - Pag. 39. Estes registros com preços unitários extremos são, em muitos casos, resultado de erros de especificação ou de digitação e, portanto, esta seleção homogênea e aumenta a consistência desta medida representativa."

Fale Conosco: (61) 3315-3990 bps@saude.gov.br  
(61) 3315-3991 www.saude.gov/banco



Ministério da Saúde



Ministerio da Saúde  
Secretaria Executiva  
Departamento de Economia da Saúde, Investimentos e Desenvolvimento  
Coordenação Geral de Economia da Saúde

**BPS - Banco de Preços em Saúde**

Segunda-feira 12 Dezembro 2022 16:56

GERAL

Usuário: Ana CARla Schutz Coloneti

**ITENS**

Código BR: 0403153

Descrição CATMAT: BROCA ALTA ROTAÇÃO, MATERIAL:AÇO INOXIDÁVEL DIAMANTADA, FORMATO:PÊRA, TIPO HASTE:HASTE REGULAR, TIPO CORTE:CORTE EXTRA FINO, NUMERAÇÃO AMERICANA 1:REF. 3168FF

**PERÍODO**

Data da Compra: 12/06/2021 à 12/12/2022

**BPS**

DADOS DO ITEM				DADOS DA COMPRA				DADOS DO FABRICANTE/FORNECEDOR		DADOS DA INSTITUIÇÃO			VALORES				
CÓDIGO BR	DESCRIÇÃO CATMAT	UNIDADE DE FORNECIMENTO	GENÉRICO	DATA COMPRA	MODALIDADE DA COMPRA	DATA INSERÇÃO	TIPO COMPRA	FABRICANTE	FORNECEDOR	NOME DA INSTITUIÇÃO	MUNICÍPIO	UF	QTD ITENS COMPRADOS	PREÇO UNITÁRIO	CMED - PREÇO REGULADO	COMPETÊNCIA CMED	MÉDIA PONDERADA
BR0403153	BROCA ALTA ROTAÇÃO, MATERIAL:AÇO INOXIDÁVEL DIAMANTADA, FORMATO:PÊRA, TIPO HASTE:HASTE REGULAR, TIPO CORTE:CORTE EXTRA FINO, NUMERAÇÃO AMERICANA 1:REF. 3168FF	UNIDADE	Não	14/09/2021	Pregão	14/10/2021	A	MICRODONT MICRO USINAGEM DE PRECISAO LTDA	MAXIMA DENTAL IMPORTACAO, EXPORTACAO E COMERCIO DE PRODUTOS ODONTOLOGICOS EIRELI	MUNICIPIO DE CIANORTE	CIANORTE	PR	50	1,9600	0,0000	N/A	2,5514
BR0403153	BROCA ALTA ROTAÇÃO, MATERIAL:AÇO INOXIDÁVEL DIAMANTADA, FORMATO:PÊRA, TIPO HASTE:HASTE REGULAR, TIPO CORTE:CORTE EXTRA FINO, NUMERAÇÃO AMERICANA 1:REF. 3168FF	UNIDADE	Não	06/06/2022	Pregão	01/08/2022	A	MICRODONT MICRO USINAGEM DE PRECISAO LTDA	MEGA DENTAL IMPORTACAO, EXPORTACAO E COMERCIO DE PRODUTOS ODONTOLOGICOS EIRELI - ME	MUNICIPIO DE MARIA HELENA	MARIA HELENA	PR	15	2,4300	0,0000	N/A	2,5514

Fale Conosco: (61) 3315-3990 bps@saude.gov.br  
(61) 3315-3991 www.saude.gov/banco



Ministério da Saúde



Ministerio da Saúde  
Secretaria Executiva  
Departamento de Economia da Saúde, Investimentos e Desenvolvimento  
Coordenação Geral de Economia da Saúde

**BPS - Banco de Preços em Saúde**

Segunda-feira 12 Dezembro 2022 16:56

GERAL

Usuário: Ana CARla Schutz Coloneti

BPS

DADOS DO ITEM				DADOS DA COMPRA				DADOS DO FABRICANTE/FORNECEDOR		DADOS DA INSTITUIÇÃO			VALORES				
CÓDIGO BR	DESCRIÇÃO CATMAT	UNIDADE DE FORNECIMENTO	GENÉRICO	DATA COMPRA	MODALIDADE DA COMPRA	DATA INSERÇÃO	TIPO COMPRA	FABRICANTE	FORNECEDOR	NOME DA INSTITUIÇÃO	MUNICÍPIO	UF	QTD ITENS COMPRADOS	PREÇO UNITÁRIO	CMED - PREÇO REGULADO	COMPETÊNCIA CMED	MÉDIA PONDERADA
BR04031 53	BROCA ALTA ROTAÇÃO, MATERIAL:AÇO INOXIDÁVEL DIAMANTADA, FORMATO:PÊRA, TIPO HASTE:HASTE REGULAR, TIPO CORTE:CORTE EXTRA FINO, NUMERAÇÃO AMERICANA 1:REF.	UNIDADE	Não	30/08/2022	Pregão	07/10/2022	A	MICRODONT MICRO USINAGEM DE PRECISAO LTDA	DENTAL BH BRASIL COMERCIO DE PRODUTOS ODONTO-MEDICO -HOSPITALAR EIRELI	CONSORCIO INTERMUNICIPA L DO VALE DO SAO FRANCISCO - CONIVALES	AMPARO DE SAO FRANCISCO	SE	695	2,5600	0,0000	N/A	2,5514
BR04031 53	BROCA ALTA ROTAÇÃO, MATERIAL:AÇO INOXIDÁVEL DIAMANTADA, FORMATO:PÊRA, TIPO HASTE:HASTE REGULAR, TIPO CORTE:CORTE EXTRA FINO, NUMERAÇÃO AMERICANA 1:REF.	UNIDADE	Não	17/09/2021	Pregão	12/04/2022	A	METALURGICA FAVA INDUSTRIA E COMERCIO LTDA EM RECUPERACA O JUDICIAL	JAMARI COMERCIO E EMPREENDIMEN TOS LTDA - EPP	MUNICIPIO DE CACOAL	CACOAL	RO	50	2,8200	0,0000	N/A	2,5514
BR04031 53	BROCA ALTA ROTAÇÃO, MATERIAL:AÇO INOXIDÁVEL DIAMANTADA, FORMATO:PÊRA, TIPO HASTE:HASTE REGULAR, TIPO CORTE:CORTE EXTRA FINO, NUMERAÇÃO AMERICANA 1:REF.	UNIDADE	Não	14/06/2022	Pregão	07/11/2022	A	MICRODONT MICRO USINAGEM DE PRECISAO LTDA	IN-DENTAL PRODUTOS ODONTOLOGICO S, MEDICOS E HOSPITALARES LTDA - EPP	MUNICIPIO DE CONDADO	CONDADO	PB	40	2,8500	0,0000	N/A	2,5514

Fale Conosco: (61) 3315-3990 bps@saude.gov.br  
(61) 3315-3991 www.saude.gov/banco



Ministério da  
Saúde



Ministerio da Saúde  
Secretaria Executiva  
Departamento de Economia da Saúde, Investimentos e Desenvolvimento  
Coordenação Geral de Economia da Saúde

**BPS - Banco de Preços em Saúde**

Segunda-feira 12 Dezembro 2022 16:56

GERAL

Usuário: Ana CARla Schutz Coloneti

BPS

DADOS DO ITEM				DADOS DA COMPRA				DADOS DO FABRICANTE/FORNECEDOR		DADOS DA INSTITUIÇÃO			VALORES				
CÓDIGO BR	DESCRIÇÃO CATMAT	UNIDADE DE FORNECIMENTO	GENÉRICO	DATA COMPRA	MODALIDADE DA COMPRA	DATA INSERÇÃO	TIPO COMPRA	FABRICANTE	FORNECEDOR	NOME DA INSTITUIÇÃO	MUNICÍPIO	UF	QTD ITENS COMPRADOS	PREÇO UNITÁRIO	CMED - PREÇO REGULADO	COMPETÊNCIA CMED	MÉDIA PONDERADA
BR0403153	BROCA ALTA ROTAÇÃO, MATERIAL:AÇO INOXIDÁVEL DIAMANTADA, FORMATO:PÊRA, TIPO HASTE:HASTE REGULAR, TIPO CORTE:CORTE EXTRA FINO, NUMERAÇÃO AMERICANA 1:REF.	UNIDADE	Não	01/09/2022	Pregão	23/09/2022	A	BESSERDENTAL PRODUTOS ODONTOLÓGICOS LTDA	PRIORITTA PRODUTOS HOSPITALARES - EIRELI	FUNDO MUNICIPAL DE SAUDE	MARECHAL CANDIDO RONDON	PR	60	4,9900	0,0000	N/A	2,5514

### Observações

#### "Média Ponderada"

Emprega a média simples e o desvio-padrão dos preços unitários para desconsiderar os registros com preços unitários menores que a subtração do primeiro pelo segundo e maiores que a soma de ambos. Dos registros restantes, apura-se o quociente do valor total das transações pela quantidade total vendida. Ref.: Estatística para Economistas - 3ª Edição. Rodolfo Hoffmann - Pag. 39. Estes registros com preços unitários extremos são, em muitos casos, resultado de erros de especificação ou de digitação e, portanto, esta seleção homogênea e aumenta a consistência desta medida representativa."

Fale Conosco: (61) 3315-3990 bps@saude.gov.br  
(61) 3315-3991 www.saude.gov/banco



Ministério da Saúde



Ministerio da Saúde  
Secretaria Executiva  
Departamento de Economia da Saúde, Investimentos e Desenvolvimento  
Coordenação Geral de Economia da Saúde

**BPS - Banco de Preços em Saúde**

Segunda-feira 12 Dezembro 2022 16:57

GERAL

Usuário: Ana CARla Schutz Colonei

**ITENS**

Código BR: 0403154

Descrição CATMAT: BROCA ALTA ROTAÇÃO, MATERIAL:AÇO INOXIDÁVEL DIAMANTADA, FORMATO:CÔNICA, CARACTERÍSTICA ADICIONAL:TOPO EM CHAMA, TIPO HASTE:HASTE REGULAR, TIPO CORTE:CORTE FINO, NUMERAÇÃO AMERICANA 1:REF. 3195F

**PERÍODO**

Data da Compra: 12/06/2021 à 12/12/2022

**BPS**

DADOS DO ITEM				DADOS DA COMPRA				DADOS DO FABRICANTE/FORNECEDOR		DADOS DA INSTITUIÇÃO			VALORES				
CÓDIGO BR	DESCRIÇÃO CATMAT	UNIDADE DE FORNECIMENTO	GENÉRICO	DATA COMPRA	MODALIDADE DA COMPRA	DATA INSERÇÃO	TIPO COMPRA	FABRICANTE	FORNECEDOR	NOME DA INSTITUIÇÃO	MUNICÍPIO	UF	QTD ITENS COMPRADOS	PREÇO UNITÁRIO	CMED - PREÇO REGULADO	COMPETÊNCIA CMED	MÉDIA PONDERADA
BR0403154	BROCA ALTA ROTAÇÃO, MATERIAL:AÇO INOXIDÁVEL DIAMANTADA, FORMATO:CÔNICA, CARACTERÍSTICA ADICIONAL:TOPO EM CHAMA, TIPO HASTE:HASTE REGULAR, TIPO CORTE:CORTE FINO, NUMERAÇÃO AMERICANA 1:REF. 3195F	UNIDADE	Não	18/02/2022	Pregão	17/03/2022	A	MICRODONT MICRO USINAGEM DE PRECISAO LTDA	MAXIMA DENTAL IMPORTACAO, EXPORTACAO E COMERCIO DE PRODUTOS ODONTOLOGICOS EIRELI	CONSORCIO INTERMUNICIPAL DO SUL DO ESTADO DE ALAGOAS - CONISUL	PENEDO	AL	7163	1,6500	0,0000	N/A	1,9534
BR0403154	BROCA ALTA ROTAÇÃO, MATERIAL:AÇO INOXIDÁVEL DIAMANTADA, FORMATO:CÔNICA, CARACTERÍSTICA ADICIONAL:TOPO EM CHAMA, TIPO HASTE:HASTE REGULAR, TIPO CORTE:CORTE FINO, NUMERAÇÃO AMERICANA 1:REF. 3195F	UNIDADE	Não	07/10/2021	Pregão	21/07/2022	A	MICRODONT MICRO USINAGEM DE PRECISAO LTDA	ATHENA COMERCIO DE PRODUTOS ODONTOLOGICOS MEDICOS E HOSPITALARES - EIRELI	FUNDO MUNICIPAL DE SAUDE DO MUNICIPIO DE ASTORGA	ASTORGA	PR	50	1,9000	0,0000	N/A	1,9534

Fale Conosco: (61) 3315-3990 bps@saude.gov.br  
(61) 3315-3991 www.saude.gov/banco



Ministério da Saúde



Ministerio da Saúde  
Secretaria Executiva  
Departamento de Economia da Saúde, Investimentos e Desenvolvimento  
Coordenação Geral de Economia da Saúde

**BPS - Banco de Preços em Saúde**

Segunda-feira 12 Dezembro 2022 16:57

GERAL

Usuário: Ana CARla Schutz Coloneti

BPS

DADOS DO ITEM				DADOS DA COMPRA				DADOS DO FABRICANTE/FORNECEDOR		DADOS DA INSTITUIÇÃO			VALORES				
CÓDIGO BR	DESCRIÇÃO CATMAT	UNIDADE DE FORNECIMENTO	GENÉRICO	DATA COMPRA	MODALIDADE DA COMPRA	DATA INSERÇÃO	TIPO COMPRA	FABRICANTE	FORNECEDOR	NOME DA INSTITUIÇÃO	MUNICÍPIO	UF	QTD ITENS COMPRADOS	PREÇO UNITÁRIO	CMED - PREÇO REGULADO	COMPETÊNCIA CMED	MÉDIA PONDERADA
BR04031 54	BROCA ALTA ROTAÇÃO, MATERIAL:AÇO INOXIDÁVEL DIAMANTADA, FORMATO:CÔNICA, CARACTERÍSTICA ADICIONAL:TOPO EM CHAMA, TIPO HASTE:HASTE REGULAR, TIPO CORTE:CORTE FINO, NUMERAÇÃO AMERICANA 1:REF. 3195F	UNIDADE	Não	14/09/2021	Pregão	14/10/2021	A	MICRODONT MICRO USINAGEM DE PRECISAO LTDA	MAXIMA DENTAL IMPORTACAO, EXPORTACAO E COMERCIO DE PRODUTOS ODONTOLOGICO S EIRELI	MUNICIPIO DE CIANORTE	CIANORTE	PR	20	1,9600	0,0000	N/A	1,9534
BR04031 54	BROCA ALTA ROTAÇÃO, MATERIAL:AÇO INOXIDÁVEL DIAMANTADA, FORMATO:CÔNICA, CARACTERÍSTICA ADICIONAL:TOPO EM CHAMA, TIPO HASTE:HASTE REGULAR, TIPO CORTE:CORTE FINO, NUMERAÇÃO AMERICANA 1:REF. 3195F	UNIDADE	Não	05/08/2021	Pregão	16/05/2022	A	MICRODONT MICRO USINAGEM DE PRECISAO LTDA	HTEC PRIME SERVICOS DE MANUTENCAO E COMERCIO DE PRODUTOS HOSPITALARES EIRELI	FUNDO MUNICIPAL DE SAUDE DE GROAIRAS	GROAIRAS	CE	150	2,3800	0,0000	N/A	1,9534
BR04031 54	BROCA ALTA ROTAÇÃO, MATERIAL:AÇO INOXIDÁVEL DIAMANTADA, FORMATO:CÔNICA, CARACTERÍSTICA ADICIONAL:TOPO EM CHAMA, TIPO HASTE:	UNIDADE	Não	06/06/2022	Pregão	01/08/2022	A	MICRODONT MICRO USINAGEM DE PRECISAO LTDA	DENTAL HIGIX PRODUTOS ODONTOLOGICO S MEDICOS HOSPITALARES EIRELI	MUNICIPIO DE MARIA HELENA	MARIA HELENA	PR	15	2,4700	0,0000	N/A	1,9534

Fale Conosco: (61) 3315-3990 bps@saude.gov.br  
(61) 3315-3991 www.saude.gov/banco



Ministério da  
Saúde



Ministerio da Saúde  
Secretaria Executiva  
Departamento de Economia da Saúde, Investimentos e Desenvolvimento  
Coordenação Geral de Economia da Saúde

**BPS - Banco de Preços em Saúde**

Segunda-feira 12 Dezembro 2022 16:57

GERAL

Usuário: Ana CARla Schutz Coloneti

BPS

DADOS DO ITEM				DADOS DA COMPRA				DADOS DO FABRICANTE/FORNECEDOR		DADOS DA INSTITUIÇÃO			VALORES				
CÓDIGO BR	DESCRIÇÃO CATMAT	UNIDADE DE FORNECIMENTO	GENÉRICO	DATA COMPRA	MODALIDADE DA COMPRA	DATA INSERÇÃO	TIPO COMPRA	FABRICANTE	FORNECEDOR	NOME DA INSTITUIÇÃO	MUNICÍPIO	UF	QTD ITENS COMPRADOS	PREÇO UNITÁRIO	CMED - PREÇO REGULADO	COMPETÊNCIA CMED	MÉDIA PONDERADA
BR04031 54	HASTE REGULAR, TIPO CORTE:CORTE FINO, NUMERAÇÃO AMERICANA 1:REF. 3195F	UNIDADE	Não	06/06/2022	Pregão	01/08/2022	A	MICRODONT MICRO USINAGEM DE PRECISAO LTDA	DENTAL HIGIX PRODUTOS ODONTOLOGICOS MEDICOS HOSPITALARES EIRELI	MUNICIPIO DE MARIA HELENA	MARIA HELENA	PR	15	2,4700	0,0000	N/A	1,9534
BR04031 54	BROCA ALTA ROTAÇÃO, MATERIAL:AÇO INOXIDÁVEL DIAMANTADA, FORMATO:CÔNICA, CARACTERÍSTICA ADICIONAL:TOPO EM CHAMA, TIPO HASTE:HASTE REGULAR, TIPO CORTE:CORTE FINO, NUMERAÇÃO AMERICANA 1:REF. 3195F	UNIDADE	Não	22/07/2022	Pregão	26/08/2022	A	BESSERDENTAL PRODUTOS ODONTOLOGICOS LTDA	EMIGE MATERIAIS ODONTOLOGICOS LTDA	FUNDO MUNICIPAL DE SAUDE	IRATI	PR	40	2,4800	0,0000	N/A	1,9534
BR04031 54	BROCA ALTA ROTAÇÃO, MATERIAL:AÇO INOXIDÁVEL DIAMANTADA, FORMATO:CÔNICA, CARACTERÍSTICA ADICIONAL:TOPO EM CHAMA, TIPO HASTE:HASTE REGULAR, TIPO CORTE:CORTE FINO, NUMERAÇÃO AMERICANA 1:REF. 3195F	UNIDADE	Não	30/08/2022	Pregão	07/10/2022	A	MICRODONT MICRO USINAGEM DE PRECISAO LTDA	DENTAL BH BRASIL COMERCIO DE PRODUTOS ODONTO-MEDICO -HOSPITALAR EIRELI	CONSORCIO INTERMUNICIPAL DO VALE DO SAO FRANCISCO - CONIVALES	AMPARO DE SAO FRANCISCO	SE	1048	2,5600	0,0000	N/A	1,9534

Fale Conosco: (61) 3315-3990 bps@saude.gov.br  
(61) 3315-3991 www.saude.gov/banco



Ministério da Saúde



Ministerio da Saúde  
Secretaria Executiva  
Departamento de Economia da Saúde, Investimentos e Desenvolvimento  
Coordenação Geral de Economia da Saúde

**BPS - Banco de Preços em Saúde**

Segunda-feira 12 Dezembro 2022 16:57

GERAL

Usuário: Ana CARla Schutz Colonei

BPS

DADOS DO ITEM				DADOS DA COMPRA				DADOS DO FABRICANTE/FORNECEDOR		DADOS DA INSTITUIÇÃO			VALORES				
CÓDIGO BR	DESCRIÇÃO CATMAT	UNIDADE DE FORNECIMENTO	GENÉRICO	DATA COMPRA	MODALIDADE DA COMPRA	DATA INSERÇÃO	TIPO COMPRA	FABRICANTE	FORNECEDOR	NOME DA INSTITUIÇÃO	MUNICÍPIO	UF	QTD ITENS COMPRADOS	PREÇO UNITÁRIO	CMED - PREÇO REGULADO	COMPETÊNCIA CMED	MÉDIA PONDERADA
BR04031 54	BROCA ALTA ROTAÇÃO, MATERIAL:AÇO INOXIDÁVEL DIAMANTADA, FORMATO:CÔNICA, CARACTERÍSTICA ADICIONAL:TOPO EM CHAMA, TIPO HASTE:HASTE REGULAR, TIPO CORTE:CORTE FINO, NUMERAÇÃO AMERICANA 1:REF. 3195F	UNIDADE	Não	17/09/2021	Pregão	12/04/2022	A	METALURGICA FAVA INDUSTRIA E COMERCIO LTDA EM RECUPERACA O JUDICIAL	JAMARI COMERCIO E EMPREENDIMEN TOS LTDA - EPP	MUNICIPIO DE CACOAL	CACOAL	RO	50	2,8200	0,0000	N/A	1,9534
BR04031 54	BROCA ALTA ROTAÇÃO, MATERIAL:AÇO INOXIDÁVEL DIAMANTADA, FORMATO:CÔNICA, CARACTERÍSTICA ADICIONAL:TOPO EM CHAMA, TIPO HASTE:HASTE REGULAR, TIPO CORTE:CORTE FINO, NUMERAÇÃO AMERICANA 1:REF. 3195F	UNIDADE	Não	14/06/2022	Pregão	07/11/2022	A	MICRODONT MICRO USINAGEM DE PRECISAO LTDA	IN-DENTAL PRODUTOS ODONTOLOGICO S, MEDICOS E HOSPITALARES LTDA - EPP	MUNICIPIO DE CONDADO	CONDADO	PB	40	2,8500	0,0000	N/A	1,9534
BR04031 54	BROCA ALTA ROTAÇÃO, MATERIAL:AÇO INOXIDÁVEL DIAMANTADA, FORMATO:CÔNICA, CARACTERÍSTICA ADICIONAL:TOPO EM CHAMA, TIPO HASTE:	UNIDADE	Não	21/10/2022	Pregão	11/11/2022	A	FAVA INDUSTRIA E COMERCIO DE PRODUTOS HOSPITARE S E ODONTOLOGI COS LTDA.	STAR MIX PRODUTOS ODONTOLOGICO S MEDICOS HOSPITARE S LTDA	FUNDO MUNICIPAL DE SAUDE	ARACAJU	SE	1000	3,2000	0,0000	N/A	1,9534

Fale Conosco: (61) 3315-3990 bps@saude.gov.br  
(61) 3315-3991 www.saude.gov/banco



Ministério da  
Saúde





Ministerio da Saúde  
Secretaria Executiva  
Departamento de Economia da Saúde, Investimentos e Desenvolvimento  
Coordenação Geral de Economia da Saúde

**BPS - Banco de Preços em Saúde**

Segunda-feira 12 Dezembro 2022 16:57

GERAL

Usuário: Ana CARla Schutz Coloneti

BPS

DADOS DO ITEM				DADOS DA COMPRA				DADOS DO FABRICANTE/FORNECEDOR		DADOS DA INSTITUIÇÃO			VALORES				
CÓDIGO BR	DESCRIÇÃO CATMAT	UNIDADE DE FORNECIMENTO	GENÉRICO	DATA COMPRA	MODALIDADE DA COMPRA	DATA INSERÇÃO	TIPO COMPRA	FABRICANTE	FORNECEDOR	NOME DA INSTITUIÇÃO	MUNICÍPIO	UF	QTD ITENS COMPRADOS	PREÇO UNITÁRIO	CMED - PREÇO REGULADO	COMPETÊNCIA CMED	MÉDIA PONDERADA
BR04031 54	HASTE REGULAR, TIPO CORTE:CORTE FINO, NUMERAÇÃO AMERICANA 1:REF. 3195F	UNIDADE	Não	21/10/2022	Pregão	11/11/2022	A	FAVA INDUSTRIA E COMERCIO DE PRODUTOS HOSPITALARES E ODONTOLOGICOS LTDA.	STAR MIX PRODUTOS ODONTOLOGICOS MEDICOS HOSPITALARES LTDA	FUNDO MUNICIPAL DE SAUDE	ARACAJU	SE	1000	3,2000	0,0000	N/A	1,9534
BR04031 54	BROCA ALTA ROTAÇÃO, MATERIAL:AÇO INOXIDÁVEL DIAMANTADA, FORMATO:CÔNICA, CARACTERÍSTICA ADICIONAL:TOPO EM CHAMA, TIPO HASTE:HASTE REGULAR, TIPO CORTE:CORTE FINO, NUMERAÇÃO AMERICANA 1:REF. 3195F	UNIDADE	Não	01/09/2022	Pregão	23/09/2022	A	BESSERDENTAL PRODUTOS ODONTOLOGICOS LTDA	PRIORITTA PRODUTOS HOSPITALARES - EIRELI	FUNDO MUNICIPAL DE SAUDE	MARECHAL CANDIDO RONDON	PR	40	4,9900	0,0000	N/A	1,9534
BR04031 54	BROCA ALTA ROTAÇÃO, MATERIAL:AÇO INOXIDÁVEL DIAMANTADA, FORMATO:CÔNICA, CARACTERÍSTICA ADICIONAL:TOPO EM CHAMA, TIPO HASTE:HASTE REGULAR, TIPO CORTE:CORTE FINO, NUMERAÇÃO AMERICANA 1:REF. 3195F	UNIDADE	Não	17/06/2021	Pregão	05/05/2022	A	MICRODONT MICRO USINAGEM DE PRECISAO LTDA	DENTAL HIGIX PRODUTOS ODONTOLOGICOS MEDICOS HOSPITALARES EIRELI	MUNICIPIO DE JARU	JARU	RO	25	79,7500	0,0000	N/A	1,9534

Fale Conosco: (61) 3315-3990 bps@saude.gov.br  
(61) 3315-3991 www.saude.gov/banco



Ministério da Saúde



Ministerio da Saúde  
Secretaria Execultiva  
Departamento de Economia da Saúde, Investimentos e Desenvolvimento  
Coordenação Geral de Economia da Saúde

**BPS - Banco de Preços em Saúde**

Segunda-feira 12 Dezembro 2022 16:57

GERAL

Usuário: Ana CArla Schutz Coloneti

BPS

DADOS DO ITEM				DADOS DA COMPRA				DADOS DO FABRICANTE/FORNECEDOR		DADOS DA INSTITUIÇÃO			VALORES				
CÓDIGO BR	DESCRIÇÃO CATMAT	UNIDADE DE FORNECIMENTO	GENÉRICO	DATA COMPRA	MODALIDADE DA COMPRA	DATA INSERÇÃO	TIPO COMPRA	FABRICANTE	FORNECEDOR	NOME DA INSTITUIÇÃO	MUNICÍPIO	UF	QTD ITENS COMPRADOS	PREÇO UNITÁRIO	CMED - PREÇO REGULADO	COMPETÊNCIA CMED	MÉDIA PONDERADA

### Observações

#### "Média Ponderada

Emprega a média simples e o desvio-padrão dos preços unitários para desconsiderar os registros com preços unitários menores que a subtração do primeiro pelo segundo e maiores que a soma de ambos. Dos registros restantes, apura-se o quociente do valor total das transações pela quantidade total vendida. Ref.: Estatística para Economistas - 3ª Edição. Rodolfo Hoffmann - Pag. 39. Estes registros com preços unitários extremos são, em muitos casos, resultado de erros de especificação ou de digitação e, portanto, esta seleção homogênea e aumenta a consistência desta medida representativa."

Fale Conosco: (61) 3315-3990 bps@saude.gov.br  
(61) 3315-3991 www.saude.gov/banco



Ministério da Saúde



Ministerio da Saúde  
Secretaria Executiva  
Departamento de Economia da Saúde, Investimentos e Desenvolvimento  
Coordenação Geral de Economia da Saúde

**BPS - Banco de Preços em Saúde**

Segunda-feira 12 Dezembro 2022 16:58

GERAL

Usuário: Ana CARla Schutz Coloneti

**ITENS**

Código BR: 0403155

Descrição CATMAT: BROCA ALTA ROTAÇÃO, MATERIAL:AÇO INOXIDÁVEL DIAMANTADA, FORMATO:CÔNICA, CARACTERÍSTICA ADICIONAL:TOPO EM CHAMA, TIPO HASTE:HASTE REGULAR, TIPO CORTE:CORTE EXTRA FINO, NUMERAÇÃO AMERICANA 1:REF. 3195FF

**PERÍODO**

Data da Compra: 12/06/2021 à 12/12/2022

**BPS**

DADOS DO ITEM				DADOS DA COMPRA				DADOS DO FABRICANTE/FORNECEDOR		DADOS DA INSTITUIÇÃO			VALORES				
CÓDIGO BR	DESCRIÇÃO CATMAT	UNIDADE DE FORNECIMENTO	GENÉRICO	DATA COMPRA	MODALIDADE DA COMPRA	DATA INSERÇÃO	TIPO COMPRA	FABRICANTE	FORNECEDOR	NOME DA INSTITUIÇÃO	MUNICÍPIO	UF	QTD ITENS COMPRADOS	PREÇO UNITÁRIO	CMED - PREÇO REGULADO	COMPETÊNCIA CMED	MÉDIA PONDERADA
BR0403155	BROCA ALTA ROTAÇÃO, MATERIAL:AÇO INOXIDÁVEL DIAMANTADA, FORMATO:CÔNICA, CARACTERÍSTICA ADICIONAL:TOPO EM CHAMA, TIPO HASTE:HASTE REGULAR, TIPO CORTE:CORTE EXTRA FINO, NUMERAÇÃO AMERICANA 1:REF. 3195FF	UNIDADE	Não	14/09/2021	Pregão	14/10/2021	A	MICRODONT MICRO USINAGEM DE PRECISAO LTDA	MAXIMA DENTAL IMPORTACAO, EXPORTACAO E COMERCIO DE PRODUTOS ODONTOLOGICOS EIRELI	MUNICIPIO DE CIANORTE	CIANORTE	PR	20	1,9500	0,0000	N/A	2,0788
BR0403155	BROCA ALTA ROTAÇÃO, MATERIAL:AÇO INOXIDÁVEL DIAMANTADA, FORMATO:CÔNICA, CARACTERÍSTICA ADICIONAL:TOPO EM CHAMA, TIPO HASTE:HASTE REGULAR, TIPO CORTE:CORTE EXTRA FINO,	UNIDADE	Não	18/02/2022	Pregão	17/03/2022	A	MICRODONT MICRO USINAGEM DE PRECISAO LTDA	MAXIMA DENTAL IMPORTACAO, EXPORTACAO E COMERCIO DE PRODUTOS ODONTOLOGICOS EIRELI	CONSORCIO INTERMUNICIPAL DO SUL DO ESTADO DE ALAGOAS - CONISUL	PENEDO	AL	6988	2,0200	0,0000	N/A	2,0788

Fale Conosco: (61) 3315-3990 bps@saude.gov.br  
(61) 3315-3991 www.saude.gov/banco



Ministério da Saúde



Ministerio da Saúde  
Secretaria Executiva  
Departamento de Economia da Saúde, Investimentos e Desenvolvimento  
Coordenação Geral de Economia da Saúde

**BPS - Banco de Preços em Saúde**

Segunda-feira 12 Dezembro 2022 16:58

GERAL

Usuário: Ana CARla Schutz Coloneti

BPS

DADOS DO ITEM				DADOS DA COMPRA				DADOS DO FABRICANTE/FORNECEDOR		DADOS DA INSTITUIÇÃO			VALORES				
CÓDIGO BR	DESCRIÇÃO CATMAT	UNIDADE DE FORNECIMENTO	GENÉRICO	DATA COMPRA	MODALIDADE DA COMPRA	DATA INSERÇÃO	TIPO COMPRA	FABRICANTE	FORNECEDOR	NOME DA INSTITUIÇÃO	MUNICÍPIO	UF	QTD ITENS COMPRADOS	PREÇO UNITÁRIO	CMED - PREÇO REGULADO	COMPETÊNCIA CMED	MÉDIA PONDERADA
BR0403155	AMERICANA 1:REF. 3195FF	UNIDADE	Não	18/02/2022	Pregão	17/03/2022	A	MICRODONT MICRO USINAGEM DE PRECISAO LTDA	MAXIMA DENTAL IMPORTACAO, EXPORTACAO E COMERCIO DE PRODUTOS ODONTOLOGICOS EIRELI	CONSORCIO INTERMUNICIPAL DO SUL DO ESTADO DE ALAGOAS - CONISUL	PENEDO	AL	6988	2,0200	0,0000	N/A	2,0788
BR0403155	BROCA ALTA ROTAÇÃO, MATERIAL:AÇO INOXIDÁVEL DIAMANTADA, FORMATO:CÔNICA, CARACTERÍSTICA ADICIONAL:TOPO EM CHAMA, TIPO HASTE:HASTE REGULAR, TIPO CORTE:CORTE EXTRA FINO, NUMERAÇÃO AMERICANA 1:REF.	UNIDADE	Não	31/08/2022	Pregão	11/10/2022	A	MICRODONT MICRO USINAGEM DE PRECISAO LTDA	MEGA DENTAL IMPORTACAO, EXPORTACAO E COMERCIO DE PRODUTOS ODONTOLOGICOS EIRELI - ME	MUNICIPIO DE JARU	JARU	RO	30	2,4200	0,0000	N/A	2,0788
BR0403155	BROCA ALTA ROTAÇÃO, MATERIAL:AÇO INOXIDÁVEL DIAMANTADA, FORMATO:CÔNICA, CARACTERÍSTICA ADICIONAL:TOPO EM CHAMA, TIPO HASTE:HASTE REGULAR, TIPO CORTE:CORTE EXTRA FINO, NUMERAÇÃO	UNIDADE	Não	06/06/2022	Pregão	01/08/2022	A	MICRODONT MICRO USINAGEM DE PRECISAO LTDA	DENTAL HIGIX PRODUTOS ODONTOLOGICOS MEDICOS HOSPITALARES EIRELI	MUNICIPIO DE MARIA HELENA	MARIA HELENA	PR	15	2,4700	0,0000	N/A	2,0788

Fale Conosco: (61) 3315-3990 bps@saude.gov.br  
(61) 3315-3991 www.saude.gov/banco



Ministério da Saúde



Ministerio da Saúde  
Secretaria Executiva  
Departamento de Economia da Saúde, Investimentos e Desenvolvimento  
Coordenação Geral de Economia da Saúde

**BPS - Banco de Preços em Saúde**

Segunda-feira 12 Dezembro 2022 16:58

GERAL

Usuário: Ana CARla Schutz Coloneti

BPS

DADOS DO ITEM				DADOS DA COMPRA				DADOS DO FABRICANTE/FORNECEDOR		DADOS DA INSTITUIÇÃO			VALORES				
CÓDIGO BR	DESCRIÇÃO CATMAT	UNIDADE DE FORNECIMENTO	GENÉRICO	DATA COMPRA	MODALIDADE DA COMPRA	DATA INSERÇÃO	TIPO COMPRA	FABRICANTE	FORNECEDOR	NOME DA INSTITUIÇÃO	MUNICÍPIO	UF	QTD ITENS COMPRADOS	PREÇO UNITÁRIO	CMED - PREÇO REGULADO	COMPETÊNCIA CMED	MÉDIA PONDERADA
BR0403155	3195FF	UNIDADE	Não	06/06/2022	Pregão	01/08/2022	A	MICRODONT MICRO USINAGEM DE PRECISAO LTDA	DENTAL HIGIX PRODUTOS ODONTOLOGICOS MEDICOS HOSPITALARES EIRELI	MUNICIPIO DE MARIA HELENA	MARIA HELENA	PR	15	2,4700	0,0000	N/A	2,0788
BR0403155	BROCA ALTA ROTAÇÃO, MATERIAL:AÇO INOXIDÁVEL DIAMANTADA, FORMATO:CÔNICA, CARACTERÍSTICA ADICIONAL:TOPO EM CHAMA, TIPO HASTE:HASTE REGULAR, TIPO CORTE:CORTE EXTRA FINO, NUMERAÇÃO AMERICANA 1:REF.	UNIDADE	Não	30/08/2022	Pregão	07/10/2022	A	MICRODONT MICRO USINAGEM DE PRECISAO LTDA	DENTAL BH BRASIL COMERCIO DE PRODUTOS ODONTO-MEDICO -HOSPITALAR EIRELI	CONSORCIO INTERMUNICIPAL DO VALE DO SAO FRANCISCO - CONIVALES	AMPARO DE SAO FRANCISCO	SE	610	2,5600	0,0000	N/A	2,0788
BR0403155	BROCA ALTA ROTAÇÃO, MATERIAL:AÇO INOXIDÁVEL DIAMANTADA, FORMATO:CÔNICA, CARACTERÍSTICA ADICIONAL:TOPO EM CHAMA, TIPO HASTE:HASTE REGULAR, TIPO CORTE:CORTE EXTRA FINO, NUMERAÇÃO AMERICANA 1:REF.	UNIDADE	Não	17/09/2021	Pregão	12/04/2022	A	METALURGICA FAVA INDUSTRIA E COMERCIO LTDA EM RECUPERACAO JUDICIAL	JAMARI COMERCIO E EMPREENDIMENTOS LTDA - EPP	MUNICIPIO DE CACOAL	CACOAL	RO	50	2,8200	0,0000	N/A	2,0788

Fale Conosco: (61) 3315-3990 bps@saude.gov.br  
(61) 3315-3991 www.saude.gov/banco



Ministério da Saúde



Ministerio da Saúde  
Secretaria Executiva  
Departamento de Economia da Saúde, Investimentos e Desenvolvimento  
Coordenação Geral de Economia da Saúde

**BPS - Banco de Preços em Saúde**

Segunda-feira 12 Dezembro 2022 16:58

GERAL

Usuário: Ana CARla Schutz Coloneti

BPS

DADOS DO ITEM				DADOS DA COMPRA				DADOS DO FABRICANTE/FORNECEDOR		DADOS DA INSTITUIÇÃO			VALORES				
CÓDIGO BR	DESCRIÇÃO CATMAT	UNIDADE DE FORNECIMENTO	GENÉRICO	DATA COMPRA	MODALIDADE DA COMPRA	DATA INSERÇÃO	TIPO COMPRA	FABRICANTE	FORNECEDOR	NOME DA INSTITUIÇÃO	MUNICÍPIO	UF	QTD ITENS COMPRADOS	PREÇO UNITÁRIO	CMED - PREÇO REGULADO	COMPETÊNCIA CMED	MÉDIA PONDERADA
BR04031 55	BROCA ALTA ROTAÇÃO, MATERIAL:AÇO INOXIDÁVEL DIAMANTADA, FORMATO:CÔNICA, CARACTERÍSTICA ADICIONAL:TOPO EM CHAMA, TIPO HASTE:HASTE REGULAR, TIPO CORTE:CORTE EXTRA FINO, NUMERAÇÃO AMERICANA 1:REF.	UNIDADE	Não	14/06/2022	Pregão	07/11/2022	A	MICRODONT MICRO USINAGEM DE PRECISAO LTDA	IN-DENTAL PRODUTOS ODONTOLOGICO S, MEDICOS E HOSPITALARES LTDA - EPP	MUNICIPIO DE CONDADO	CONDADO	PB	40	2,8500	0,0000	N/A	2,0788
BR04031 55	BROCA ALTA ROTAÇÃO, MATERIAL:AÇO INOXIDÁVEL DIAMANTADA, FORMATO:CÔNICA, CARACTERÍSTICA ADICIONAL:TOPO EM CHAMA, TIPO HASTE:HASTE REGULAR, TIPO CORTE:CORTE EXTRA FINO, NUMERAÇÃO AMERICANA 1:REF.	UNIDADE	Não	03/01/2022	Pregão	31/03/2022	A	MICRODONT MICRO USINAGEM DE PRECISAO LTDA	PROHOSPITAL COMERCIO HOLANDA LTDA	MUNICIPIO DE CHAVAL	CHAVAL	CE	45	2,8700	0,0000	N/A	2,0788
BR04031 55	BROCA ALTA ROTAÇÃO, MATERIAL:AÇO INOXIDÁVEL DIAMANTADA, FORMATO:CÔNICA, CARACTERÍSTICA	UNIDADE	Não	01/09/2022	Pregão	23/09/2022	A	BESSERDENTA L PRODUTOS ODONTOLOGI COS LTDA	PRIORITTA PRODUTOS HOSPITALARES - EIRELI	FUNDO MUNICIPAL DE SAUDE	MARECHAL CANDIDO RONDON	PR	40	4,9900	0,0000	N/A	2,0788

Fale Conosco: (61) 3315-3990 bps@saude.gov.br  
(61) 3315-3991 www.saude.gov/banco



Ministério da  
Saúde



Ministerio da Saúde  
Secretaria Executiva  
Departamento de Economia da Saúde, Investimentos e Desenvolvimento  
Coordenação Geral de Economia da Saúde

**BPS - Banco de Preços em Saúde**

Segunda-feira 12 Dezembro 2022 16:58

GERAL

Usuário: Ana CARla Schutz Coloneti

BPS

DADOS DO ITEM				DADOS DA COMPRA				DADOS DO FABRICANTE/FORNECEDOR		DADOS DA INSTITUIÇÃO			VALORES				
CÓDIGO BR	DESCRIÇÃO CATMAT	UNIDADE DE FORNECIMENTO	GENÉRICO	DATA COMPRA	MODALIDADE DA COMPRA	DATA INSERÇÃO	TIPO COMPRA	FABRICANTE	FORNECEDOR	NOME DA INSTITUIÇÃO	MUNICÍPIO	UF	QTD ITENS COMPRADOS	PREÇO UNITÁRIO	CMED - PREÇO REGULADO	COMPETÊNCIA CMED	MÉDIA PONDERADA
BR0403155	ADICIONAL:TOPO EM CHAMA, TIPO HASTE:HASTE REGULAR, TIPO CORTE:CORTE EXTRA FINO, NUMERAÇÃO AMERICANA 1:REF.	UNIDADE	Não	01/09/2022	Pregão	23/09/2022	A	BESSERDENTAL PRODUTOS ODONTOLOGICOS LTDA	PRIORITTA PRODUTOS HOSPITALARES - EIRELI	FUNDO MUNICIPAL DE SAUDE	MARECHAL CANDIDO RONDON	PR	40	4,9900	0,0000	N/A	2,0788

### Observações

#### "Média Ponderada"

Emprega a média simples e o desvio-padrão dos preços unitários para desconsiderar os registros com preços unitários menores que a subtração do primeiro pelo segundo e maiores que a soma de ambos. Dos registros restantes, apura-se o quociente do valor total das transações pela quantidade total vendida. Ref.: Estatística para Economistas - 3ª Edição. Rodolfo Hoffmann - Pag. 39. Estes registros com preços unitários extremos são, em muitos casos, resultado de erros de especificação ou de digitação e, portanto, esta seleção homogênea e aumenta a consistência desta medida representativa."

Fale Conosco: (61) 3315-3990 bps@saude.gov.br  
(61) 3315-3991 www.saude.gov/banco



Ministério da Saúde



Ministerio da Saúde  
Secretaria Executiva  
Departamento de Economia da Saúde, Investimentos e Desenvolvimento  
Coordenação Geral de Economia da Saúde

**BPS - Banco de Preços em Saúde**

Terça-feira 13 Dezembro 2022 08:16

GERAL

Usuário: Ana CARla Schutz Coloneti

**ITENS**

Código BR: 0403373

Descrição CATMAT: BROCA ALTA ROTAÇÃO, MATERIAL:AÇO INOXIDÁVEL DIAMANTADA, FORMATO:ESFÉRICA, TIPO HASTE:HASTE LONGA, TIPO CORTE:CIRÚRGICA, NUMERAÇÃO AMERICANA:1014

**PERÍODO**

Data da Compra: 13/06/2021 à 13/12/2022

**BPS**

DADOS DO ITEM				DADOS DA COMPRA				DADOS DO FABRICANTE/FORNECEDOR		DADOS DA INSTITUIÇÃO			VALORES				
CÓDIGO BR	DESCRIÇÃO CATMAT	UNIDADE DE FORNECIMENTO	GENÉRICO	DATA COMPRA	MODALIDADE DA COMPRA	DATA INSERÇÃO	TIPO COMPRA	FABRICANTE	FORNECEDOR	NOME DA INSTITUIÇÃO	MUNICÍPIO	UF	QTD ITENS COMPRADOS	PREÇO UNITÁRIO	CMED - PREÇO REGULADO	COMPETÊNCIA CMED	MÉDIA PONDERADA
BR0403373	BROCA ALTA ROTAÇÃO, MATERIAL:AÇO INOXIDÁVEL DIAMANTADA, FORMATO:ESFÉRICA, TIPO HASTE:HASTE LONGA, TIPO CORTE:CIRÚRGICA, NUMERAÇÃO	UNIDADE	Não	09/09/2021	Pregão	09/11/2021	A	3R - INDUSTRIA E COMERCIO LTDA	MAXIMA DENTAL IMPORTACAO, EXPORTACAO E COMERCIO DE PRODUTOS ODONTOLOGICOS EIRELI	FUNDO MUNICIPAL DE SAUDE	CAPANEMA	PR	60	1,7000	0,0000	N/A	2,5676
BR0403373	BROCA ALTA ROTAÇÃO, MATERIAL:AÇO INOXIDÁVEL DIAMANTADA, FORMATO:ESFÉRICA, TIPO HASTE:HASTE LONGA, TIPO CORTE:CIRÚRGICA, NUMERAÇÃO	UNIDADE	Não	07/10/2021	Pregão	21/07/2022	A	MICRODONT MICRO USINAGEM DE PRECISAO LTDA	ATHENA COMERCIO DE PRODUTOS ODONTOLOGICOS MEDICOS E HOSPITALARES - EIRELI	FUNDO MUNICIPAL DE SAUDE DO MUNICIPIO DE ASTORGA	ASTORGA	PR	50	1,7900	0,0000	N/A	2,5676
BR0403373	BROCA ALTA ROTAÇÃO, MATERIAL:AÇO INOXIDÁVEL DIAMANTADA, FORMATO:ESFÉRICA, TIPO HASTE:HASTE	UNIDADE	Não	07/02/2022	Dispensa de Licitação	07/03/2022	A	3R - INDUSTRIA E COMERCIO LTDA	MAXIMA DENTAL IMPORTACAO, EXPORTACAO E COMERCIO DE PRODUTOS ODONTOLOGICOS	FUNDO MUNICIPAL DE SAUDE	ARACAJU	SE	200	1,9700	0,0000	N/A	2,5676

Fale Conosco: (61) 3315-3990 bps@saude.gov.br  
(61) 3315-3991 www.saude.gov/banco



Ministério da Saúde





Ministerio da Saúde  
Secretaria Executiva  
Departamento de Economia da Saúde, Investimentos e Desenvolvimento  
Coordenação Geral de Economia da Saúde

**BPS - Banco de Preços em Saúde**

Terça-feira 13 Dezembro 2022 08:16

GERAL

Usuário: Ana CARla Schutz Coloneti

BPS

DADOS DO ITEM				DADOS DA COMPRA				DADOS DO FABRICANTE/FORNECEDOR		DADOS DA INSTITUIÇÃO			VALORES				
CÓDIGO BR	DESCRIÇÃO CATMAT	UNIDADE DE FORNECIMENTO	GENÉRICO	DATA COMPRA	MODALIDADE DA COMPRA	DATA INSERÇÃO	TIPO COMPRA	FABRICANTE	FORNECEDOR	NOME DA INSTITUIÇÃO	MUNICÍPIO	UF	QTD ITENS COMPRADOS	PREÇO UNITÁRIO	CMED - PREÇO REGULADO	COMPETÊNCIA CMED	MÉDIA PONDERADA
BR04033 73	TIPO CORTE:CIRÚRGICA, NUMERAÇÃO AMERICANA:1014	UNIDADE	Não	07/02/2022	Dispensa de Licitação	07/03/2022	A	3R - INDUSTRIA E COMERCIO LTDA	S EIRELI	FUNDO MUNICIPAL DE SAUDE	ARACAJU	SE	200	1,9700	0,0000	N/A	2,5676
BR04033 73	BROCA ALTA ROTAÇÃO, MATERIAL:AÇO INOXIDÁVEL DIAMANTADA, FORMATO:ESFÉRICA, TIPO HASTE:HASTE LONGA, TIPO CORTE:CIRÚRGICA, NUMERAÇÃO	UNIDADE	Não	14/09/2021	Pregão	14/10/2021	A	MICRODONT MICRO USINAGEM DE PRECISAO LTDA	MAXIMA DENTAL IMPORTACAO, EXPORTACAO E COMERCIO DE PRODUTOS ODONTOLOGICO S EIRELI	MUNICIPIO DE CIANORTE	CIANORTE	PR	20	1,9800	0,0000	N/A	2,5676
BR04033 73	BROCA ALTA ROTAÇÃO, MATERIAL:AÇO INOXIDÁVEL DIAMANTADA, FORMATO:ESFÉRICA, TIPO HASTE:HASTE LONGA, TIPO CORTE:CIRÚRGICA, NUMERAÇÃO	UNIDADE	Não	06/06/2022	Pregão	01/08/2022	A	MICRODONT MICRO USINAGEM DE PRECISAO LTDA	MEGA DENTAL IMPORTACAO, EXPORTACAO E COMERCIO DE PRODUTOS ODONTOLOGICO S EIRELI - ME	MUNICIPIO DE MARIA HELENA	MARIA HELENA	PR	15	2,4200	0,0000	N/A	2,5676
BR04033 73	BROCA ALTA ROTAÇÃO, MATERIAL:AÇO INOXIDÁVEL DIAMANTADA, FORMATO:ESFÉRICA, TIPO HASTE:HASTE LONGA, TIPO CORTE:CIRÚRGICA,	UNIDADE	Não	22/07/2022	Pregão	26/08/2022	A	BESSERDENTA L PRODUTOS ODONTOLOGI COS LTDA	EMIGE MATERIAIS ODONTOLOGICO S LTDA	FUNDO MUNICIPAL DE SAUDE	IRATI	PR	40	2,4800	0,0000	N/A	2,5676

Fale Conosco: (61) 3315-3990 bps@saude.gov.br  
(61) 3315-3991 www.saude.gov/banco



Ministério da  
Saúde



Ministerio da Saúde  
Secretaria Executiva  
Departamento de Economia da Saúde, Investimentos e Desenvolvimento  
Coordenação Geral de Economia da Saúde

**BPS - Banco de Preços em Saúde**

Terça-feira 13 Dezembro 2022 08:16

GERAL

Usuário: Ana CARla Schutz Coloneti

BPS

DADOS DO ITEM				DADOS DA COMPRA				DADOS DO FABRICANTE/FORNECEDOR		DADOS DA INSTITUIÇÃO			VALORES				
CÓDIGO BR	DESCRIÇÃO CATMAT	UNIDADE DE FORNECIMENTO	GENÉRICO	DATA COMPRA	MODALIDADE DA COMPRA	DATA INSERÇÃO	TIPO COMPRA	FABRICANTE	FORNECEDOR	NOME DA INSTITUIÇÃO	MUNICÍPIO	UF	QTD ITENS COMPRADOS	PREÇO UNITÁRIO	CMED - PREÇO REGULADO	COMPETÊNCIA CMED	MÉDIA PONDERADA
BR04033 73	AMERICANA:1014	UNIDADE	Não	22/07/2022	Pregão	26/08/2022	A	BESSERDENTAL PRODUTOS ODONTOLÓGICOS LTDA	EMIGE MATERIAIS ODONTOLÓGICOS LTDA	FUNDO MUNICIPAL DE SAÚDE	IRATI	PR	40	2,4800	0,0000	N/A	2,5676
BR04033 73	BROCA ALTA ROTAÇÃO, MATERIAL:AÇO INOXIDÁVEL DIAMANTADA, FORMATO:ESFÉRICA, TIPO HASTE:HASTE LONGA, TIPO CORTE:CIRÚRGICA, NUMERAÇÃO	UNIDADE	Não	18/02/2022	Pregão	17/03/2022	A	MICRODONT MICRO USINAGEM DE PRECISAO LTDA	MAXIMA DENTAL IMPORTACAO, EXPORTACAO E COMERCIO DE PRODUTOS ODONTOLÓGICOS EIRELI	CONSORCIO INTERMUNICIPAL DO SUL DO ESTADO DE ALAGOAS - CONISUL	PENEDO	AL	13118	2,5300	0,0000	N/A	2,5676
BR04033 73	BROCA ALTA ROTAÇÃO, MATERIAL:AÇO INOXIDÁVEL DIAMANTADA, FORMATO:ESFÉRICA, TIPO HASTE:HASTE LONGA, TIPO CORTE:CIRÚRGICA, NUMERAÇÃO	UNIDADE	Não	30/08/2022	Pregão	07/10/2022	A	MICRODONT MICRO USINAGEM DE PRECISAO LTDA	DENTAL BH BRASIL COMERCIO DE PRODUTOS ODONTO-MEDICO -HOSPITALAR EIRELI	CONSORCIO INTERMUNICIPAL DO VALE DO SAO FRANCISCO - CONIVALES	AMPARO DE SAO FRANCISCO	SE	962	2,5600	0,0000	N/A	2,5676
BR04033 73	BROCA ALTA ROTAÇÃO, MATERIAL:AÇO INOXIDÁVEL DIAMANTADA, FORMATO:ESFÉRICA, TIPO HASTE:HASTE LONGA, TIPO CORTE:CIRÚRGICA,	UNIDADE	Não	17/09/2021	Pregão	12/04/2022	A	METALURGICA FAVA INDUSTRIA E COMERCIO LTDA EM RECUPERACAO JUDICIAL	JAMARI COMERCIO E EMPREENDIMENTOS LTDA - EPP	MUNICIPIO DE CACOAL	CACOAL	RO	50	2,8200	0,0000	N/A	2,5676

Fale Conosco: (61) 3315-3990 bps@saude.gov.br  
(61) 3315-3991 www.saude.gov/banco



Ministério da Saúde



Ministerio da Saúde  
Secretaria Executiva  
Departamento de Economia da Saúde, Investimentos e Desenvolvimento  
Coordenação Geral de Economia da Saúde

**BPS - Banco de Preços em Saúde**

Terça-feira 13 Dezembro 2022 08:16

GERAL

Usuário: Ana CARla Schutz Coloneti

BPS

DADOS DO ITEM				DADOS DA COMPRA				DADOS DO FABRICANTE/FORNECEDOR		DADOS DA INSTITUIÇÃO			VALORES				
CÓDIGO BR	DESCRIÇÃO CATMAT	UNIDADE DE FORNECIMENTO	GENÉRICO	DATA COMPRA	MODALIDADE DA COMPRA	DATA INSERÇÃO	TIPO COMPRA	FABRICANTE	FORNECEDOR	NOME DA INSTITUIÇÃO	MUNICÍPIO	UF	QTD ITENS COMPRADOS	PREÇO UNITÁRIO	CMED - PREÇO REGULADO	COMPETÊNCIA CMED	MÉDIA PONDERADA
BR04033 73	AMERICANA:1014	UNIDADE	Não	17/09/2021	Pregão	12/04/2022	A	METALURGICA FAVA INDUSTRIA E COMERCIO LTDA EM RECUPERACA O JUDICIAL	JAMARI COMERCIO E EMPREENDIMEN TOS LTDA - EPP	MUNICIPIO DE CACOAL	CACOAL	RO	50	2,8200	0,0000	N/A	2,5676
BR04033 73	BROCA ALTA ROTAÇÃO, MATERIAL:AÇO INOXIDÁVEL DIAMANTADA, FORMATO:ESFÉRICA, TIPO HASTE:HASTE LONGA, TIPO CORTE:CIRÚRGICA, NUMERAÇÃO	UNIDADE	Não	14/06/2022	Pregão	07/11/2022	A	MICRODONT MICRO USINAGEM DE PRECISAO LTDA	IN-DENTAL PRODUTOS ODONTOLOGICO S, MEDICOS E HOSPITALARES LTDA - EPP	MUNICIPIO DE CONDADO	CONDADO	PB	30	2,8500	0,0000	N/A	2,5676
BR04033 73	BROCA ALTA ROTAÇÃO, MATERIAL:AÇO INOXIDÁVEL DIAMANTADA, FORMATO:ESFÉRICA, TIPO HASTE:HASTE LONGA, TIPO CORTE:CIRÚRGICA, NUMERAÇÃO	UNIDADE	Não	19/08/2022	Pregão	24/08/2022	A	3R - INDUSTRIA E COMERCIO LTDA	MEGA DENTAL IMPORTACAO, EXPORTACAO E COMERCIO DE PRODUTOS ODONTOLOGICO S EIRELI - ME	FUNDO MUNICIPAL DE SAUDE - MAUA DA SERRA	MAUA DA SERRA	PR	100	2,9200	0,0000	N/A	2,5676
BR04033 73	BROCA ALTA ROTAÇÃO, MATERIAL:AÇO INOXIDÁVEL DIAMANTADA, FORMATO:ESFÉRICA, TIPO HASTE:HASTE LONGA, TIPO	UNIDADE	Não	06/07/2022	Pregão	29/09/2022	A	KAVO DO BRASIL INDUSTRIA E COMERCIO LTDA	DENTAL SHOW - COMERCIO DE PRODUTOS ODONTOLOGICO S E HOSPITALARES LTDA - ME	AUTARQUIA MUNICIPAL DE SAUDE DE CAMBIRA	CAMBIRA	PR	30	2,9400	0,0000	N/A	2,5676

Fale Conosco: (61) 3315-3990 bps@saude.gov.br  
(61) 3315-3991 www.saude.gov/banco



Ministério da  
Saúde



Ministerio da Saúde  
Secretaria Executiva  
Departamento de Economia da Saúde, Investimentos e Desenvolvimento  
Coordenação Geral de Economia da Saúde

**BPS - Banco de Preços em Saúde**

Terça-feira 13 Dezembro 2022 08:16

GERAL

Usuário: Ana CARla Schutz Coloneti

BPS

DADOS DO ITEM				DADOS DA COMPRA				DADOS DO FABRICANTE/FORNECEDOR		DADOS DA INSTITUIÇÃO			VALORES				
CÓDIGO BR	DESCRIÇÃO CATMAT	UNIDADE DE FORNECIMENTO	GENÉRICO	DATA COMPRA	MODALIDADE DA COMPRA	DATA INSERÇÃO	TIPO COMPRA	FABRICANTE	FORNECEDOR	NOME DA INSTITUIÇÃO	MUNICÍPIO	UF	QTD ITENS COMPRADOS	PREÇO UNITÁRIO	CMED - PREÇO REGULADO	COMPETÊNCIA CMED	MÉDIA PONDERADA
BR04033 73	NUMERAÇÃO AMERICANA:1014	UNIDADE	Não	06/07/2022	Pregão	29/09/2022	A	KAVO DO BRASIL INDUSTRIA E COMERCIO LTDA	DENTAL SHOW - COMERCIO DE PRODUTOS ODONTOLOGICOS E HOSPITALARES LTDA - ME	AUTARQUIA MUNICIPAL DE SAUDE DE CAMBIRA	CAMBIRA	PR	30	2,9400	0,0000	N/A	2,5676
BR04033 73	BROCA ALTA ROTAÇÃO, MATERIAL:AÇO INOXIDÁVEL DIAMANTADA, FORMATO:ESFÉRICA, TIPO HASTE:HASTE LONGA, TIPO CORTE:CIRÚRGICA, NUMERAÇÃO	UNIDADE	Não	21/10/2022	Pregão	11/11/2022	A	FAVA INDUSTRIA E COMERCIO DE PRODUTOS HOSPITALARES E ODONTOLOGICOS LTDA.	STAR MIX PRODUTOS ODONTOLOGICOS E MEDICOS HOSPITALARES LTDA	FUNDO MUNICIPAL DE SAUDE	ARACAJU	SE	500	3,2000	0,0000	N/A	2,5676
BR04033 73	BROCA ALTA ROTAÇÃO, MATERIAL:AÇO INOXIDÁVEL DIAMANTADA, FORMATO:ESFÉRICA, TIPO HASTE:HASTE LONGA, TIPO CORTE:CIRÚRGICA, NUMERAÇÃO	UNIDADE	Não	01/09/2022	Pregão	23/09/2022	A	BESSERDENTAL PRODUTOS ODONTOLOGICOS LTDA	PRIORITTA PRODUTOS HOSPITALARES - EIRELI	FUNDO MUNICIPAL DE SAUDE	MARECHAL CANDIDO RONDON	PR	100	4,9900	0,0000	N/A	2,5676
BR04033 73	BROCA ALTA ROTAÇÃO, MATERIAL:AÇO INOXIDÁVEL DIAMANTADA, FORMATO:ESFÉRICA, TIPO HASTE:HASTE LONGA, TIPO	UNIDADE	Não	11/10/2021	Pregão	22/11/2021	A	DENTSPLY INDUSTRIA E COMERCIO LIMITADA	VAL MED PRODUTOS E EQUIPAMENTOS MEDICOS HOSPITALAR LTDA	FUNDO MUNICIPAL DE SAUDE	MAR VERMELHO	AL	30	6,0000	0,0000	N/A	2,5676

Fale Conosco: (61) 3315-3990 bps@saude.gov.br  
(61) 3315-3991 www.saude.gov/banco



Ministério da Saúde



Ministerio da Saúde  
Secretaria Executiva  
Departamento de Economia da Saúde, Investimentos e Desenvolvimento  
Coordenação Geral de Economia da Saúde

**BPS - Banco de Preços em Saúde**

Terça-feira 13 Dezembro 2022 08:16

GERAL

Usuário: Ana CARla Schutz Coloneti

BPS

DADOS DO ITEM				DADOS DA COMPRA				DADOS DO FABRICANTE/FORNECEDOR		DADOS DA INSTITUIÇÃO			VALORES				
CÓDIGO BR	DESCRIÇÃO CATMAT	UNIDADE DE FORNECIMENTO	GENÉRICO	DATA COMPRA	MODALIDADE DA COMPRA	DATA INSERÇÃO	TIPO COMPRA	FABRICANTE	FORNECEDOR	NOME DA INSTITUIÇÃO	MUNICÍPIO	UF	QTD ITENS COMPRADOS	PREÇO UNITÁRIO	CMED - PREÇO REGULADO	COMPETÊNCIA CMED	MÉDIA PONDERADA
BR04033 73	NUMERAÇÃO AMERICANA:1014	UNIDADE	Não	11/10/2021	Pregão	22/11/2021	A	DENTSPLY INDUSTRIA E COMERCIO LIMITADA	VAL MED PRODUTOS E EQUIPAMENTOS MEDICOS HOSPITALAR LTDA	FUNDO MUNICIPAL DE SAUDE	MAR VERMELHO	AL	30	6,0000	0,0000	N/A	2,5676
BR04033 73	BROCA ALTA ROTAÇÃO, MATERIAL:AÇO INOXIDÁVEL DIAMANTADA, FORMATO:ESFÉRICA, TIPO HASTE:HASTE LONGA, TIPO CORTE:CIRÚRGICA, NUMERAÇÃO	UNIDADE	Não	18/05/2022	Pregão	07/09/2022	A	MICRODONT MICRO USINAGEM DE PRECISAO LTDA	D P AGUIAR EIRELI	FUNDO MUNICIPAL DE SAUDE	BANNACH	PA	100	8,3400	0,0000	N/A	2,5676
BR04033 73	BROCA ALTA ROTAÇÃO, MATERIAL:AÇO INOXIDÁVEL DIAMANTADA, FORMATO:ESFÉRICA, TIPO HASTE:HASTE LONGA, TIPO CORTE:CIRÚRGICA, NUMERAÇÃO	UNIDADE	Não	06/07/2022	Pregão	29/09/2022	A	MAQUIRA INDUSTRIA DE PRODUTOS ODONTOLOGI COS LTDA	PRIORITTA PRODUTOS HOSPITALARES - EIRELI	AUTARQUIA MUNICIPAL DE SAUDE DE CAMBIRA	CAMBIRA	PR	30	9,5000	0,0000	N/A	2,5676
BR04033 73	BROCA ALTA ROTAÇÃO, MATERIAL:AÇO INOXIDÁVEL DIAMANTADA, FORMATO:ESFÉRICA, TIPO HASTE:HASTE LONGA, TIPO CORTE:CIRÚRGICA,	UNIDADE	Não	17/06/2021	Pregão	05/05/2022	A	MICRODONT MICRO USINAGEM DE PRECISAO LTDA	DENTAL HIGIX PRODUTOS ODONTOLOGICO S MEDICOS HOSPITALARES EIRELI	MUNICIPIO DE JARU	JARU	RO	30	15,1000	0,0000	N/A	2,5676

Fale Conosco: (61) 3315-3990 bps@saude.gov.br  
(61) 3315-3991 www.saude.gov/banco



Ministério da Saúde



Ministerio da Saúde  
Secretaria Execultiva  
Departamento de Economia da Saúde, Investimentos e Desenvolvimento  
Coordenação Geral de Economia da Saúde

**BPS - Banco de Preços em Saúde**

Terça-feira 13 Dezembro 2022 08:16

GERAL

Usuário: Ana CArla Schutz ColoneTi

BPS

DADOS DO ITEM				DADOS DA COMPRA				DADOS DO FABRICANTE/FORNECEDOR		DADOS DA INSTITUIÇÃO			VALORES				
CÓDIGO BR	DESCRIÇÃO CATMAT	UNIDADE DE FORNECIMENTO	GENÉRICO	DATA COMPRA	MODALIDADE DA COMPRA	DATA INSERÇÃO	TIPO COMPRA	FABRICANTE	FORNECEDOR	NOME DA INSTITUIÇÃO	MUNICÍPIO	UF	QTD ITENS COMPRADOS	PREÇO UNITÁRIO	CMED - PREÇO REGULADO	COMPETÊNCIA CMED	MÉDIA PONDERADA
BR04033 73	AMERICANA:1014	UNIDADE	Não	17/06/2021	Pregão	05/05/2022	A	MICRODONT MICRO USINAGEM DE PRECISAO LTDA	DENTAL HIGIX PRODUTOS ODONTOLOGICO S MEDICOS HOSPITALARES EIRELI	MUNICIPIO DE JARU	JARU	RO	30	15,1000	0,0000	N/A	2,5676

### Observações

#### "Média Ponderada"

Emprega a média simples e o desvio-padrão dos preços unitários para desconsiderar os registros com preços unitários menores que a subtração do primeiro pelo segundo e maiores que a soma de ambos. Dos registros restantes, apura-se o quociente do valor total das transações pela quantidade total vendida. Ref.: Estatística para Economistas - 3ª Edição. Rodolfo Hoffmann - Pag. 39. Estes registros com preços unitários extremos são, em muitos casos, resultado de erros de especificação ou de digitação e, portanto, esta seleção homogênea e aumenta a consistência desta medida representativa."

Fale Conosco: (61) 3315-3990 bps@saude.gov.br  
(61) 3315-3991 www.saude.gov/banco



Ministério da  
Saúde



Ministerio da Saúde  
Secretaria Executiva  
Departamento de Economia da Saúde, Investimentos e Desenvolvimento  
Coordenação Geral de Economia da Saúde

**BPS - Banco de Preços em Saúde**

Terça-feira 13 Dezembro 2022 10:02

GERAL

Usuário: Ana CARla Schutz Coloneti

**ITENS**

Código BR: 0403373

Descrição CATMAT: BROCA ALTA ROTAÇÃO, MATERIAL:AÇO INOXIDÁVEL DIAMANTADA, FORMATO:ESFÉRICA, TIPO HASTE:HASTE LONGA, TIPO CORTE:CIRÚRGICA, NUMERAÇÃO AMERICANA:1014

**PERÍODO**

Data da Compra: 13/06/2021 à 13/12/2022

**BPS**

DADOS DO ITEM				DADOS DA COMPRA				DADOS DO FABRICANTE/FORNECEDOR		DADOS DA INSTITUIÇÃO			VALORES				
CÓDIGO BR	DESCRIÇÃO CATMAT	UNIDADE DE FORNECIMENTO	GENÉRICO	DATA COMPRA	MODALIDADE DA COMPRA	DATA INSERÇÃO	TIPO COMPRA	FABRICANTE	FORNECEDOR	NOME DA INSTITUIÇÃO	MUNICÍPIO	UF	QTD ITENS COMPRADOS	PREÇO UNITÁRIO	CMED - PREÇO REGULADO	COMPETÊNCIA CMED	MÉDIA PONDERADA
BR0403373	BROCA ALTA ROTAÇÃO, MATERIAL:AÇO INOXIDÁVEL DIAMANTADA, FORMATO:ESFÉRICA, TIPO HASTE:HASTE LONGA, TIPO CORTE:CIRÚRGICA, NUMERAÇÃO	UNIDADE	Não	09/09/2021	Pregão	09/11/2021	A	3R - INDUSTRIA E COMERCIO LTDA	MAXIMA DENTAL IMPORTACAO, EXPORTACAO E COMERCIO DE PRODUTOS ODONTOLOGICOS EIRELI	FUNDO MUNICIPAL DE SAUDE	CAPANEMA	PR	60	1,7000	0,0000	N/A	2,5676
BR0403373	BROCA ALTA ROTAÇÃO, MATERIAL:AÇO INOXIDÁVEL DIAMANTADA, FORMATO:ESFÉRICA, TIPO HASTE:HASTE LONGA, TIPO CORTE:CIRÚRGICA, NUMERAÇÃO	UNIDADE	Não	07/10/2021	Pregão	21/07/2022	A	MICRODONT MICRO USINAGEM DE PRECISAO LTDA	ATHENA COMERCIO DE PRODUTOS ODONTOLOGICOS MEDICOS E HOSPITALARES - EIRELI	FUNDO MUNICIPAL DE SAUDE DO MUNICIPIO DE ASTORGA	ASTORGA	PR	50	1,7900	0,0000	N/A	2,5676
BR0403373	BROCA ALTA ROTAÇÃO, MATERIAL:AÇO INOXIDÁVEL DIAMANTADA, FORMATO:ESFÉRICA, TIPO HASTE:HASTE	UNIDADE	Não	07/02/2022	Dispensa de Licitação	07/03/2022	A	3R - INDUSTRIA E COMERCIO LTDA	MAXIMA DENTAL IMPORTACAO, EXPORTACAO E COMERCIO DE PRODUTOS ODONTOLOGICOS	FUNDO MUNICIPAL DE SAUDE	ARACAJU	SE	200	1,9700	0,0000	N/A	2,5676

Fale Conosco: (61) 3315-3990 bps@saude.gov.br  
(61) 3315-3991 www.saude.gov/banco



Ministério da Saúde



Ministerio da Saúde  
Secretaria Executiva  
Departamento de Economia da Saúde, Investimentos e Desenvolvimento  
Coordenação Geral de Economia da Saúde

**BPS - Banco de Preços em Saúde**

Terça-feira 13 Dezembro 2022 10:02

GERAL

Usuário: Ana CARla Schutz Coloneti

BPS

DADOS DO ITEM				DADOS DA COMPRA				DADOS DO FABRICANTE/FORNECEDOR		DADOS DA INSTITUIÇÃO			VALORES				
CÓDIGO BR	DESCRIÇÃO CATMAT	UNIDADE DE FORNECIMENTO	GENÉRICO	DATA COMPRA	MODALIDADE DA COMPRA	DATA INSERÇÃO	TIPO COMPRA	FABRICANTE	FORNECEDOR	NOME DA INSTITUIÇÃO	MUNICÍPIO	UF	QTD ITENS COMPRADOS	PREÇO UNITÁRIO	CMED - PREÇO REGULADO	COMPETÊNCIA CMED	MÉDIA PONDERADA
BR04033 73	TIPO CORTE:CIRÚRGICA, NUMERAÇÃO AMERICANA:1014	UNIDADE	Não	07/02/2022	Dispensa de Licitação	07/03/2022	A	3R - INDUSTRIA E COMERCIO LTDA	S EIRELI	FUNDO MUNICIPAL DE SAUDE	ARACAJU	SE	200	1,9700	0,0000	N/A	2,5676
BR04033 73	BROCA ALTA ROTAÇÃO, MATERIAL:AÇO INOXIDÁVEL DIAMANTADA, FORMATO:ESFÉRICA, TIPO HASTE:HASTE LONGA, TIPO CORTE:CIRÚRGICA, NUMERAÇÃO	UNIDADE	Não	14/09/2021	Pregão	14/10/2021	A	MICRODONT MICRO USINAGEM DE PRECISAO LTDA	MAXIMA DENTAL IMPORTACAO, EXPORTACAO E COMERCIO DE PRODUTOS ODONTOLOGICO S EIRELI	MUNICIPIO DE CIANORTE	CIANORTE	PR	20	1,9800	0,0000	N/A	2,5676
BR04033 73	BROCA ALTA ROTAÇÃO, MATERIAL:AÇO INOXIDÁVEL DIAMANTADA, FORMATO:ESFÉRICA, TIPO HASTE:HASTE LONGA, TIPO CORTE:CIRÚRGICA, NUMERAÇÃO	UNIDADE	Não	06/06/2022	Pregão	01/08/2022	A	MICRODONT MICRO USINAGEM DE PRECISAO LTDA	MEGA DENTAL IMPORTACAO, EXPORTACAO E COMERCIO DE PRODUTOS ODONTOLOGICO S EIRELI - ME	MUNICIPIO DE MARIA HELENA	MARIA HELENA	PR	15	2,4200	0,0000	N/A	2,5676
BR04033 73	BROCA ALTA ROTAÇÃO, MATERIAL:AÇO INOXIDÁVEL DIAMANTADA, FORMATO:ESFÉRICA, TIPO HASTE:HASTE LONGA, TIPO CORTE:CIRÚRGICA,	UNIDADE	Não	22/07/2022	Pregão	26/08/2022	A	BESSERDENTA L PRODUTOS ODONTOLOGI COS LTDA	EMIGE MATERIAIS ODONTOLOGICO S LTDA	FUNDO MUNICIPAL DE SAUDE	IRATI	PR	40	2,4800	0,0000	N/A	2,5676

Fale Conosco: (61) 3315-3990 bps@saude.gov.br  
(61) 3315-3991 www.saude.gov/banco



Ministério da  
Saúde





Ministerio da Saúde  
Secretaria Executiva  
Departamento de Economia da Saúde, Investimentos e Desenvolvimento  
Coordenação Geral de Economia da Saúde

**BPS - Banco de Preços em Saúde**

Terça-feira 13 Dezembro 2022 10:02

GERAL

Usuário: Ana CARla Schutz Coloneti

BPS

DADOS DO ITEM				DADOS DA COMPRA				DADOS DO FABRICANTE/FORNECEDOR		DADOS DA INSTITUIÇÃO			VALORES				
CÓDIGO BR	DESCRIÇÃO CATMAT	UNIDADE DE FORNECIMENTO	GENÉRICO	DATA COMPRA	MODALIDADE DA COMPRA	DATA INSERÇÃO	TIPO COMPRA	FABRICANTE	FORNECEDOR	NOME DA INSTITUIÇÃO	MUNICÍPIO	UF	QTD ITENS COMPRADOS	PREÇO UNITÁRIO	CMED - PREÇO REGULADO	COMPETÊNCIA CMED	MÉDIA PONDERADA
BR04033 73	AMERICANA:1014	UNIDADE	Não	22/07/2022	Pregão	26/08/2022	A	BESSERDENTAL PRODUTOS ODONTOLÓGICOS LTDA	EMIGE MATERIAIS ODONTOLÓGICOS LTDA	FUNDO MUNICIPAL DE SAÚDE	IRATI	PR	40	2,4800	0,0000	N/A	2,5676
BR04033 73	BROCA ALTA ROTAÇÃO, MATERIAL:AÇO INOXIDÁVEL DIAMANTADA, FORMATO:ESFÉRICA, TIPO HASTE:HASTE LONGA, TIPO CORTE:CIRÚRGICA, NUMERAÇÃO	UNIDADE	Não	18/02/2022	Pregão	17/03/2022	A	MICRODONT MICRO USINAGEM DE PRECISAO LTDA	MAXIMA DENTAL IMPORTACAO, EXPORTACAO E COMERCIO DE PRODUTOS ODONTOLÓGICOS EIRELI	CONSORCIO INTERMUNICIPAL DO SUL DO ESTADO DE ALAGOAS - CONISUL	PENEDO	AL	13118	2,5300	0,0000	N/A	2,5676
BR04033 73	BROCA ALTA ROTAÇÃO, MATERIAL:AÇO INOXIDÁVEL DIAMANTADA, FORMATO:ESFÉRICA, TIPO HASTE:HASTE LONGA, TIPO CORTE:CIRÚRGICA, NUMERAÇÃO	UNIDADE	Não	30/08/2022	Pregão	07/10/2022	A	MICRODONT MICRO USINAGEM DE PRECISAO LTDA	DENTAL BH BRASIL COMERCIO DE PRODUTOS ODONTO-MEDICO -HOSPITALAR EIRELI	CONSORCIO INTERMUNICIPAL DO VALE DO SAO FRANCISCO - CONIVALES	AMPARO DE SAO FRANCISCO	SE	962	2,5600	0,0000	N/A	2,5676
BR04033 73	BROCA ALTA ROTAÇÃO, MATERIAL:AÇO INOXIDÁVEL DIAMANTADA, FORMATO:ESFÉRICA, TIPO HASTE:HASTE LONGA, TIPO CORTE:CIRÚRGICA,	UNIDADE	Não	17/09/2021	Pregão	12/04/2022	A	METALURGICA FAVA INDUSTRIA E COMERCIO LTDA EM RECUPERACAO JUDICIAL	JAMARI COMERCIO E EMPREENDIMENTOS LTDA - EPP	MUNICIPIO DE CACOAL	CACOAL	RO	50	2,8200	0,0000	N/A	2,5676

Fale Conosco: (61) 3315-3990 bps@saude.gov.br  
(61) 3315-3991 www.saude.gov/banco



Ministério da Saúde



Ministerio da Saúde  
Secretaria Executiva  
Departamento de Economia da Saúde, Investimentos e Desenvolvimento  
Coordenação Geral de Economia da Saúde

**BPS - Banco de Preços em Saúde**

Terça-feira 13 Dezembro 2022 10:02

GERAL

Usuário: Ana CARla Schutz Coloneti

BPS

DADOS DO ITEM				DADOS DA COMPRA				DADOS DO FABRICANTE/FORNECEDOR		DADOS DA INSTITUIÇÃO			VALORES				
CÓDIGO BR	DESCRIÇÃO CATMAT	UNIDADE DE FORNECIMENTO	GENÉRICO	DATA COMPRA	MODALIDADE DA COMPRA	DATA INSERÇÃO	TIPO COMPRA	FABRICANTE	FORNECEDOR	NOME DA INSTITUIÇÃO	MUNICÍPIO	UF	QTD ITENS COMPRADOS	PREÇO UNITÁRIO	CMED - PREÇO REGULADO	COMPETÊNCIA CMED	MÉDIA PONDERADA
BR04033 73	AMERICANA:1014	UNIDADE	Não	17/09/2021	Pregão	12/04/2022	A	METALURGICA FAVA INDUSTRIA E COMERCIO LTDA EM RECUPERACA O JUDICIAL	JAMARI COMERCIO E EMPREENDIMEN TOS LTDA - EPP	MUNICIPIO DE CACOAL	CACOAL	RO	50	2,8200	0,0000	N/A	2,5676
BR04033 73	BROCA ALTA ROTAÇÃO, MATERIAL:AÇO INOXIDÁVEL DIAMANTADA, FORMATO:ESFÉRICA, TIPO HASTE:HASTE LONGA, TIPO CORTE:CIRÚRGICA, NUMERAÇÃO	UNIDADE	Não	14/06/2022	Pregão	07/11/2022	A	MICRODONT MICRO USINAGEM DE PRECISAO LTDA	IN-DENTAL PRODUTOS ODONTOLOGICO S, MEDICOS E HOSPITALARES LTDA - EPP	MUNICIPIO DE CONDADO	CONDADO	PB	30	2,8500	0,0000	N/A	2,5676
BR04033 73	BROCA ALTA ROTAÇÃO, MATERIAL:AÇO INOXIDÁVEL DIAMANTADA, FORMATO:ESFÉRICA, TIPO HASTE:HASTE LONGA, TIPO CORTE:CIRÚRGICA, NUMERAÇÃO	UNIDADE	Não	19/08/2022	Pregão	24/08/2022	A	3R - INDUSTRIA E COMERCIO LTDA	MEGA DENTAL IMPORTACAO, EXPORTACAO E COMERCIO DE PRODUTOS ODONTOLOGICO S EIRELI - ME	FUNDO MUNICIPAL DE SAUDE - MAUA DA SERRA	MAUA DA SERRA	PR	100	2,9200	0,0000	N/A	2,5676
BR04033 73	BROCA ALTA ROTAÇÃO, MATERIAL:AÇO INOXIDÁVEL DIAMANTADA, FORMATO:ESFÉRICA, TIPO HASTE:HASTE LONGA, TIPO	UNIDADE	Não	06/07/2022	Pregão	29/09/2022	A	KAVO DO BRASIL INDUSTRIA E COMERCIO LTDA	DENTAL SHOW - COMERCIO DE PRODUTOS ODONTOLOGICO S E HOSPITALARES LTDA - ME	AUTARQUIA MUNICIPAL DE SAUDE DE CAMBIRA	CAMBIRA	PR	30	2,9400	0,0000	N/A	2,5676

Fale Conosco: (61) 3315-3990 bps@saude.gov.br  
(61) 3315-3991 www.saude.gov/banco



Ministério da  
Saúde



Ministerio da Saúde  
Secretaria Executiva  
Departamento de Economia da Saúde, Investimentos e Desenvolvimento  
Coordenação Geral de Economia da Saúde

**BPS - Banco de Preços em Saúde**

Terça-feira 13 Dezembro 2022 10:02

GERAL

Usuário: Ana CARla Schutz Coloneti

BPS

DADOS DO ITEM				DADOS DA COMPRA				DADOS DO FABRICANTE/FORNECEDOR		DADOS DA INSTITUIÇÃO			VALORES				
CÓDIGO BR	DESCRIÇÃO CATMAT	UNIDADE DE FORNECIMENTO	GENÉRICO	DATA COMPRA	MODALIDADE DA COMPRA	DATA INSERÇÃO	TIPO COMPRA	FABRICANTE	FORNECEDOR	NOME DA INSTITUIÇÃO	MUNICÍPIO	UF	QTD ITENS COMPRADOS	PREÇO UNITÁRIO	CMED - PREÇO REGULADO	COMPETÊNCIA CMED	MÉDIA PONDERADA
BR04033 73	NUMERAÇÃO AMERICANA:1014	UNIDADE	Não	06/07/2022	Pregão	29/09/2022	A	KAVO DO BRASIL INDUSTRIA E COMERCIO LTDA	DENTAL SHOW - COMERCIO DE PRODUTOS ODONTOLOGICOS E HOSPITALARES LTDA - ME	AUTARQUIA MUNICIPAL DE SAUDE DE CAMBIRA	CAMBIRA	PR	30	2,9400	0,0000	N/A	2,5676
BR04033 73	BROCA ALTA ROTAÇÃO, MATERIAL:AÇO INOXIDÁVEL DIAMANTADA, FORMATO:ESFÉRICA, TIPO HASTE:HASTE LONGA, TIPO CORTE:CIRÚRGICA, NUMERAÇÃO	UNIDADE	Não	21/10/2022	Pregão	11/11/2022	A	FAVA INDUSTRIA E COMERCIO DE PRODUTOS HOSPITALARES E ODONTOLOGICOS LTDA.	STAR MIX PRODUTOS ODONTOLOGICOS E MEDICOS HOSPITALARES LTDA	FUNDO MUNICIPAL DE SAUDE	ARACAJU	SE	500	3,2000	0,0000	N/A	2,5676
BR04033 73	BROCA ALTA ROTAÇÃO, MATERIAL:AÇO INOXIDÁVEL DIAMANTADA, FORMATO:ESFÉRICA, TIPO HASTE:HASTE LONGA, TIPO CORTE:CIRÚRGICA, NUMERAÇÃO	UNIDADE	Não	01/09/2022	Pregão	23/09/2022	A	BESSERDENTAL PRODUTOS ODONTOLOGICOS LTDA	PRIORITTA PRODUTOS HOSPITALARES - EIRELI	FUNDO MUNICIPAL DE SAUDE	MARECHAL CANDIDO RONDON	PR	100	4,9900	0,0000	N/A	2,5676
BR04033 73	BROCA ALTA ROTAÇÃO, MATERIAL:AÇO INOXIDÁVEL DIAMANTADA, FORMATO:ESFÉRICA, TIPO HASTE:HASTE LONGA, TIPO	UNIDADE	Não	11/10/2021	Pregão	22/11/2021	A	DENTSPLY INDUSTRIA E COMERCIO LIMITADA	VAL MED PRODUTOS E EQUIPAMENTOS MEDICOS HOSPITALAR LTDA	FUNDO MUNICIPAL DE SAUDE	MAR VERMELHO	AL	30	6,0000	0,0000	N/A	2,5676

Fale Conosco: (61) 3315-3990 bps@saude.gov.br  
(61) 3315-3991 www.saude.gov/banco



Ministério da Saúde



Ministerio da Saúde  
Secretaria Executiva  
Departamento de Economia da Saúde, Investimentos e Desenvolvimento  
Coordenação Geral de Economia da Saúde

**BPS - Banco de Preços em Saúde**

Terça-feira 13 Dezembro 2022 10:02

GERAL

Usuário: Ana CARla Schutz Coloneti

BPS

DADOS DO ITEM				DADOS DA COMPRA				DADOS DO FABRICANTE/FORNECEDOR		DADOS DA INSTITUIÇÃO			VALORES				
CÓDIGO BR	DESCRIÇÃO CATMAT	UNIDADE DE FORNECIMENTO	GENÉRICO	DATA COMPRA	MODALIDADE DA COMPRA	DATA INSERÇÃO	TIPO COMPRA	FABRICANTE	FORNECEDOR	NOME DA INSTITUIÇÃO	MUNICÍPIO	UF	QTD ITENS COMPRADOS	PREÇO UNITÁRIO	CMED - PREÇO REGULADO	COMPETÊNCIA CMED	MÉDIA PONDERADA
BR04033 73	NUMERAÇÃO AMERICANA:1014	UNIDADE	Não	11/10/2021	Pregão	22/11/2021	A	DENTSPLY INDUSTRIA E COMERCIO LIMITADA	VAL MED PRODUTOS E EQUIPAMENTOS MEDICOS HOSPITALAR LTDA	FUNDO MUNICIPAL DE SAUDE	MAR VERMELHO	AL	30	6,0000	0,0000	N/A	2,5676
BR04033 73	BROCA ALTA ROTAÇÃO, MATERIAL:AÇO INOXIDÁVEL DIAMANTADA, FORMATO:ESFÉRICA, TIPO HASTE:HASTE LONGA, TIPO CORTE:CIRÚRGICA, NUMERAÇÃO	UNIDADE	Não	18/05/2022	Pregão	07/09/2022	A	MICRODONT MICRO USINAGEM DE PRECISAO LTDA	D P AGUIAR EIRELI	FUNDO MUNICIPAL DE SAUDE	BANNACH	PA	100	8,3400	0,0000	N/A	2,5676
BR04033 73	BROCA ALTA ROTAÇÃO, MATERIAL:AÇO INOXIDÁVEL DIAMANTADA, FORMATO:ESFÉRICA, TIPO HASTE:HASTE LONGA, TIPO CORTE:CIRÚRGICA, NUMERAÇÃO	UNIDADE	Não	06/07/2022	Pregão	29/09/2022	A	MAQUIRA INDUSTRIA DE PRODUTOS ODONTOLOGI COS LTDA	PRIORITTA PRODUTOS HOSPITALARES - EIRELI	AUTARQUIA MUNICIPAL DE SAUDE DE CAMBIRA	CAMBIRA	PR	30	9,5000	0,0000	N/A	2,5676
BR04033 73	BROCA ALTA ROTAÇÃO, MATERIAL:AÇO INOXIDÁVEL DIAMANTADA, FORMATO:ESFÉRICA, TIPO HASTE:HASTE LONGA, TIPO CORTE:CIRÚRGICA,	UNIDADE	Não	17/06/2021	Pregão	05/05/2022	A	MICRODONT MICRO USINAGEM DE PRECISAO LTDA	DENTAL HIGIX PRODUTOS ODONTOLOGICO S MEDICOS HOSPITALARES EIRELI	MUNICIPIO DE JARU	JARU	RO	30	15,1000	0,0000	N/A	2,5676

Fale Conosco: (61) 3315-3990 bps@saude.gov.br  
(61) 3315-3991 www.saude.gov/banco



Ministério da Saúde



Ministerio da Saúde  
Secretaria Execultiva  
Departamento de Economia da Saúde, Investimentos e Desenvolvimento  
Coordenação Geral de Economia da Saúde

**BPS - Banco de Preços em Saúde**

Terça-feira 13 Dezembro 2022 10:02

GERAL

Usuário: Ana CArla Schutz Colonet

BPS

DADOS DO ITEM				DADOS DA COMPRA				DADOS DO FABRICANTE/FORNECEDOR		DADOS DA INSTITUIÇÃO			VALORES				
CÓDIGO BR	DESCRIÇÃO CATMAT	UNIDADE DE FORNECIMENTO	GENÉRICO	DATA COMPRA	MODALIDADE DA COMPRA	DATA INSERÇÃO	TIPO COMPRA	FABRICANTE	FORNECEDOR	NOME DA INSTITUIÇÃO	MUNICÍPIO	UF	QTD ITENS COMPRADOS	PREÇO UNITÁRIO	CMED - PREÇO REGULADO	COMPETÊNCIA CMED	MÉDIA PONDERADA
BR04033 73	AMERICANA:1014	UNIDADE	Não	17/06/2021	Pregão	05/05/2022	A	MICRODONT MICRO USINAGEM DE PRECISAO LTDA	DENTAL HIGIX PRODUTOS ODONTOLOGICO S MEDICOS HOSPITALARES EIRELI	MUNICIPIO DE JARU	JARU	RO	30	15,1000	0,0000	N/A	2,5676

### Observações

#### "Média Ponderada"

Emprega a média simples e o desvio-padrão dos preços unitários para desconsiderar os registros com preços unitários menores que a subtração do primeiro pelo segundo e maiores que a soma de ambos. Dos registros restantes, apura-se o quociente do valor total das transações pela quantidade total vendida. Ref.: Estatística para Economistas - 3ª Edição. Rodolfo Hoffmann - Pag. 39. Estes registros com preços unitários extremos são, em muitos casos, resultado de erros de especificação ou de digitação e, portanto, esta seleção homogênea e aumenta a consistência desta medida representativa."

Fale Conosco: (61) 3315-3990 bps@saude.gov.br  
(61) 3315-3991 www.saude.gov/banco



Ministério da  
Saúde



Ministerio da Saúde  
Secretaria Executiva  
Departamento de Economia da Saúde, Investimentos e Desenvolvimento  
Coordenação Geral de Economia da Saúde

**BPS - Banco de Preços em Saúde**

Terça-feira 13 Dezembro 2022 10:05

GERAL

Usuário: Ana CARla Schutz Coloneti

**ITENS**

Código BR: 0403374

Descrição CATMAT: BROCA ALTA ROTAÇÃO, MATERIAL:AÇO INOXIDÁVEL DIAMANTADA, FORMATO:ESFÉRICA, TIPO HASTE:HASTE LONGA, TIPO CORTE:CIRÚRGICA, NUMERAÇÃO AMERICANA:1016

**PERÍODO**

Data da Compra: 13/06/2021 à 13/12/2022

**BPS**

DADOS DO ITEM				DADOS DA COMPRA				DADOS DO FABRICANTE/FORNECEDOR		DADOS DA INSTITUIÇÃO			VALORES				
CÓDIGO BR	DESCRIÇÃO CATMAT	UNIDADE DE FORNECIMENTO	GENÉRICO	DATA COMPRA	MODALIDADE DA COMPRA	DATA INSERÇÃO	TIPO COMPRA	FABRICANTE	FORNECEDOR	NOME DA INSTITUIÇÃO	MUNICÍPIO	UF	QTD ITENS COMPRADOS	PREÇO UNITÁRIO	CMED - PREÇO REGULADO	COMPETÊNCIA CMED	MÉDIA PONDERADA
BR0403374	BROCA ALTA ROTAÇÃO, MATERIAL:AÇO INOXIDÁVEL DIAMANTADA, FORMATO:ESFÉRICA, TIPO HASTE:HASTE LONGA, TIPO CORTE:CIRÚRGICA, NUMERAÇÃO	UNIDADE	Não	07/10/2021	Pregão	21/07/2022	A	MICRODONT MICRO USINAGEM DE PRECISAO LTDA	ATHENA COMERCIO DE PRODUTOS ODONTOLOGICOS MEDICOS E HOSPITALARES - EIRELI	FUNDO MUNICIPAL DE SAUDE DO MUNICIPIO DE ASTORGA	ASTORGA	PR	50	1,7900	0,0000	N/A	2,5637
BR0403374	BROCA ALTA ROTAÇÃO, MATERIAL:AÇO INOXIDÁVEL DIAMANTADA, FORMATO:ESFÉRICA, TIPO HASTE:HASTE LONGA, TIPO CORTE:CIRÚRGICA, NUMERAÇÃO	UNIDADE	Não	09/09/2021	Pregão	09/11/2021	A	3R - INDUSTRIA E COMERCIO LTDA	MAXIMA DENTAL IMPORTACAO, EXPORTACAO E COMERCIO DE PRODUTOS ODONTOLOGICOS EIRELI	FUNDO MUNICIPAL DE SAUDE	CAPANEMA	PR	70	1,8200	0,0000	N/A	2,5637
BR0403374	BROCA ALTA ROTAÇÃO, MATERIAL:AÇO INOXIDÁVEL DIAMANTADA, FORMATO:ESFÉRICA, TIPO HASTE:HASTE	UNIDADE	Não	09/12/2021	Pregão	28/01/2022	A	MICRODONT MICRO USINAGEM DE PRECISAO LTDA	DENTAL PRIME - PRODUTOS ODONTOLOGICOS MEDICOS HOSPITALARES - EIRELI - ME	FUNDO MUNICIPAL DE SAUDE DE FLORIDA	FLORIDA	PR	15	1,8700	0,0000	N/A	2,5637

Fale Conosco: (61) 3315-3990 bps@saude.gov.br  
(61) 3315-3991 www.saude.gov/banco



Ministério da Saúde



Ministerio da Saúde  
Secretaria Executiva  
Departamento de Economia da Saúde, Investimentos e Desenvolvimento  
Coordenação Geral de Economia da Saúde

**BPS - Banco de Preços em Saúde**

Terça-feira 13 Dezembro 2022 10:05

GERAL

Usuário: Ana CARla Schutz Coloneti

BPS

DADOS DO ITEM				DADOS DA COMPRA				DADOS DO FABRICANTE/FORNECEDOR		DADOS DA INSTITUIÇÃO			VALORES				
CÓDIGO BR	DESCRIÇÃO CATMAT	UNIDADE DE FORNECIMENTO	GENÉRICO	DATA COMPRA	MODALIDADE DA COMPRA	DATA INSERÇÃO	TIPO COMPRA	FABRICANTE	FORNECEDOR	NOME DA INSTITUIÇÃO	MUNICÍPIO	UF	QTD ITENS COMPRADOS	PREÇO UNITÁRIO	CMED - PREÇO REGULADO	COMPETÊNCIA CMED	MÉDIA PONDERADA
BR04033 74	TIPO CORTE:CIRÚRGICA, NUMERAÇÃO AMERICANA:1016	UNIDADE	Não	09/12/2021	Pregão	28/01/2022	A	MICRODONT MICRO USINAGEM DE PRECISAO LTDA	DENTAL PRIME - PRODUTOS ODONTOLOGICO S MEDICOS HOSPITALARES - EIRELI - ME	FUNDO MUNICIPAL DE SAUDE DE FLORIDA	FLORIDA	PR	15	1,8700	0,0000	N/A	2,5637
BR04033 74	BROCA ALTA ROTAÇÃO, MATERIAL:AÇO INOXIDÁVEL DIAMANTADA, FORMATO:ESFÉRICA, TIPO HASTE:HASTE LONGA, TIPO CORTE:CIRÚRGICA, NUMERAÇÃO	UNIDADE	Não	07/02/2022	Dispensa de Licitação	07/03/2022	A	3R - INDUSTRIA E COMERCIO LTDA	MAXIMA DENTAL IMPORTACAO, EXPORTACAO E COMERCIO DE PRODUTOS ODONTOLOGICO S EIRELI	FUNDO MUNICIPAL DE SAUDE	ARACAJU	SE	300	1,9700	0,0000	N/A	2,5637
BR04033 74	BROCA ALTA ROTAÇÃO, MATERIAL:AÇO INOXIDÁVEL DIAMANTADA, FORMATO:ESFÉRICA, TIPO HASTE:HASTE LONGA, TIPO CORTE:CIRÚRGICA, NUMERAÇÃO	UNIDADE	Não	06/06/2022	Pregão	01/08/2022	A	MICRODONT MICRO USINAGEM DE PRECISAO LTDA	DENTAL HIGIX PRODUTOS ODONTOLOGICO S MEDICOS HOSPITALARES EIRELI	MUNICIPIO DE MARIA HELENA	MARIA HELENA	PR	15	2,4500	0,0000	N/A	2,5637
BR04033 74	BROCA ALTA ROTAÇÃO, MATERIAL:AÇO INOXIDÁVEL DIAMANTADA, FORMATO:ESFÉRICA, TIPO HASTE:HASTE LONGA, TIPO CORTE:CIRÚRGICA,	UNIDADE	Não	05/08/2021	Pregão	16/05/2022	A	MICRODONT MICRO USINAGEM DE PRECISAO LTDA	HTEC PRIME SERVICOS DE MANUTENCAO E COMERCIO DE PRODUTOS HOSPITALARES EIRELI	FUNDO MUNICIPAL DE SAUDE DE GROAIRAS	GROAIRAS	CE	150	2,4600	0,0000	N/A	2,5637

Fale Conosco: (61) 3315-3990 bps@saude.gov.br  
(61) 3315-3991 www.saude.gov/banco



Ministério da  
Saúde



Ministerio da Saúde  
Secretaria Executiva  
Departamento de Economia da Saúde, Investimentos e Desenvolvimento  
Coordenação Geral de Economia da Saúde

**BPS - Banco de Preços em Saúde**

Terça-feira 13 Dezembro 2022 10:05

GERAL

Usuário: Ana CARla Schutz Coloneti

BPS

DADOS DO ITEM				DADOS DA COMPRA				DADOS DO FABRICANTE/FORNECEDOR		DADOS DA INSTITUIÇÃO			VALORES				
CÓDIGO BR	DESCRIÇÃO CATMAT	UNIDADE DE FORNECIMENTO	GENÉRICO	DATA COMPRA	MODALIDADE DA COMPRA	DATA INSERÇÃO	TIPO COMPRA	FABRICANTE	FORNECEDOR	NOME DA INSTITUIÇÃO	MUNICÍPIO	UF	QTD ITENS COMPRADOS	PREÇO UNITÁRIO	CMED - PREÇO REGULADO	COMPETÊNCIA CMED	MÉDIA PONDERADA
BR04033 74	AMERICANA:1016	UNIDADE	Não	05/08/2021	Pregão	16/05/2022	A	MICRODONT MICRO USINAGEM DE PRECISAO LTDA	HTEC PRIME SERVICOS DE MANUTENCAO E COMERCIO DE PRODUTOS HOSPITALARES EIRELI	FUNDO MUNICIPAL DE SAUDE DE GROAIRAS	GROAIRAS	CE	150	2,4600	0,0000	N/A	2,5637
BR04033 74	BROCA ALTA ROTAÇÃO, MATERIAL:AÇO INOXIDÁVEL DIAMANTADA, FORMATO:ESFÉRICA, TIPO HASTE:HASTE LONGA, TIPO CORTE:CIRÚRGICA, NUMERAÇÃO	UNIDADE	Não	22/07/2022	Pregão	26/08/2022	A	BESSERDENTAL PRODUTOS ODONTOLÓGICOS LTDA	EMIGE MATERIAIS ODONTOLÓGICOS LTDA	FUNDO MUNICIPAL DE SAUDE	IRATI	PR	40	2,4800	0,0000	N/A	2,5637
BR04033 74	BROCA ALTA ROTAÇÃO, MATERIAL:AÇO INOXIDÁVEL DIAMANTADA, FORMATO:ESFÉRICA, TIPO HASTE:HASTE LONGA, TIPO CORTE:CIRÚRGICA, NUMERAÇÃO	UNIDADE	Não	18/02/2022	Pregão	17/03/2022	A	MICRODONT MICRO USINAGEM DE PRECISAO LTDA	MAXIMA DENTAL IMPORTACAO, EXPORTACAO E COMERCIO DE PRODUTOS ODONTOLÓGICOS EIRELI	CONSORCIO INTERMUNICIPAL DO SUL DO ESTADO DE ALAGOAS - CONISUL	PENEDO	AL	14563	2,5300	0,0000	N/A	2,5637
BR04033 74	BROCA ALTA ROTAÇÃO, MATERIAL:AÇO INOXIDÁVEL DIAMANTADA, FORMATO:ESFÉRICA, TIPO HASTE:HASTE LONGA, TIPO	UNIDADE	Não	30/08/2022	Pregão	07/10/2022	A	MICRODONT MICRO USINAGEM DE PRECISAO LTDA	DENTAL BH BRASIL COMERCIO DE PRODUTOS ODONTO-MEDICO -HOSPITALAR	CONSORCIO INTERMUNICIPAL DO VALE DO SAO FRANCISCO - CONIVALES	AMPARO DE SAO FRANCISCO	SE	416	2,5600	0,0000	N/A	2,5637

Fale Conosco: (61) 3315-3990 bps@saude.gov.br  
(61) 3315-3991 www.saude.gov/banco



Ministério da Saúde





Ministerio da Saúde  
Secretaria Executiva  
Departamento de Economia da Saúde, Investimentos e Desenvolvimento  
Coordenação Geral de Economia da Saúde

**BPS - Banco de Preços em Saúde**

Terça-feira 13 Dezembro 2022 10:05

GERAL

Usuário: Ana CARla Schutz Coloneti

BPS

DADOS DO ITEM				DADOS DA COMPRA				DADOS DO FABRICANTE/FORNECEDOR		DADOS DA INSTITUIÇÃO			VALORES				
CÓDIGO BR	DESCRIÇÃO CATMAT	UNIDADE DE FORNECIMENTO	GENÉRICO	DATA COMPRA	MODALIDADE DA COMPRA	DATA INSERÇÃO	TIPO COMPRA	FABRICANTE	FORNECEDOR	NOME DA INSTITUIÇÃO	MUNICÍPIO	UF	QTD ITENS COMPRADOS	PREÇO UNITÁRIO	CMED - PREÇO REGULADO	COMPETÊNCIA CMED	MÉDIA PONDERADA
BR04033 74	NUMERAÇÃO AMERICANA:1016	UNIDADE	Não	30/08/2022	Pregão	07/10/2022	A	MICRODONT MICRO USINAGEM DE PRECISAO LTDA	EIRELI	CONSORCIO INTERMUNICIPAL DO VALE DO SAO FRANCISCO -	AMPARO DE SAO FRANCISCO	SE	416	2,5600	0,0000	N/A	2,5637
BR04033 74	BROCA ALTA ROTAÇÃO, MATERIAL:AÇO INOXIDÁVEL DIAMANTADA, FORMATO:ESFÉRICA, TIPO HASTE:HASTE LONGA, TIPO CORTE:CIRÚRGICA, NUMERAÇÃO	UNIDADE	Não	17/09/2021	Pregão	12/04/2022	A	METALURGICA FAVA INDUSTRIA E COMERCIO LTDA EM RECUPERACAO JUDICIAL	DENTAL RONDONIA COMERCIO DE PRODUTOS PARA SAUDE LTDA	MUNICIPIO DE CACOAL	CACOAL	RO	50	2,8200	0,0000	N/A	2,5637
BR04033 74	BROCA ALTA ROTAÇÃO, MATERIAL:AÇO INOXIDÁVEL DIAMANTADA, FORMATO:ESFÉRICA, TIPO HASTE:HASTE LONGA, TIPO CORTE:CIRÚRGICA, NUMERAÇÃO	UNIDADE	Não	14/06/2022	Pregão	07/11/2022	A	MICRODONT MICRO USINAGEM DE PRECISAO LTDA	IN-DENTAL PRODUTOS ODONTOLOGICOS, MEDICOS E HOSPITALARES LTDA - EPP	MUNICIPIO DE CONDADO	CONDADO	PB	50	2,8500	0,0000	N/A	2,5637
BR04033 74	BROCA ALTA ROTAÇÃO, MATERIAL:AÇO INOXIDÁVEL DIAMANTADA, FORMATO:ESFÉRICA, TIPO HASTE:HASTE LONGA, TIPO CORTE:CIRÚRGICA,	UNIDADE	Não	06/07/2022	Pregão	29/09/2022	A	KAVO DO BRASIL INDUSTRIA E COMERCIO LTDA	DENTAL SHOW - COMERCIO DE PRODUTOS ODONTOLOGICOS E HOSPITALARES LTDA - ME	AUTARQUIA MUNICIPAL DE SAUDE DE CAMBIRA	CAMBIRA	PR	30	2,9500	0,0000	N/A	2,5637

Fale Conosco: (61) 3315-3990 bps@saude.gov.br  
(61) 3315-3991 www.saude.gov/banco



Ministério da Saúde



Ministerio da Saúde  
Secretaria Executiva  
Departamento de Economia da Saúde, Investimentos e Desenvolvimento  
Coordenação Geral de Economia da Saúde

**BPS - Banco de Preços em Saúde**

Terça-feira 13 Dezembro 2022 10:05

GERAL

Usuário: Ana CARla Schutz Coloneti

BPS

DADOS DO ITEM				DADOS DA COMPRA				DADOS DO FABRICANTE/FORNECEDOR		DADOS DA INSTITUIÇÃO			VALORES				
CÓDIGO BR	DESCRIÇÃO CATMAT	UNIDADE DE FORNECIMENTO	GENÉRICO	DATA COMPRA	MODALIDADE DA COMPRA	DATA INSERÇÃO	TIPO COMPRA	FABRICANTE	FORNECEDOR	NOME DA INSTITUIÇÃO	MUNICÍPIO	UF	QTD ITENS COMPRADOS	PREÇO UNITÁRIO	CMED - PREÇO REGULADO	COMPETÊNCIA CMED	MÉDIA PONDERADA
BR04033 74	AMERICANA:1016	UNIDADE	Não	06/07/2022	Pregão	29/09/2022	A	KAVO DO BRASIL INDUSTRIA E COMERCIO LTDA	DENTAL SHOW - COMERCIO DE PRODUTOS ODONTOLOGICOS E HOSPITALARES LTDA - ME	AUTARQUIA MUNICIPAL DE SAUDE DE CAMBIRA	CAMBIRA	PR	30	2,9500	0,0000	N/A	2,5637
BR04033 74	BROCA ALTA ROTAÇÃO, MATERIAL:AÇO INOXIDÁVEL DIAMANTADA, FORMATO:ESFÉRICA, TIPO HASTE:HASTE LONGA, TIPO CORTE:CIRÚRGICA, NUMERAÇÃO	UNIDADE	Não	19/08/2022	Pregão	24/08/2022	A	3R - INDUSTRIA E COMERCIO LTDA	MEGA DENTAL IMPORTACAO, EXPORTACAO E COMERCIO DE PRODUTOS ODONTOLOGICOS EIRELI - ME	FUNDO MUNICIPAL DE SAUDE - MAUA DA SERRA	MAUA DA SERRA	PR	100	3,0000	0,0000	N/A	2,5637
BR04033 74	BROCA ALTA ROTAÇÃO, MATERIAL:AÇO INOXIDÁVEL DIAMANTADA, FORMATO:ESFÉRICA, TIPO HASTE:HASTE LONGA, TIPO CORTE:CIRÚRGICA, NUMERAÇÃO	UNIDADE	Não	21/10/2022	Pregão	11/11/2022	A	FAVA INDUSTRIA E COMERCIO DE PRODUTOS HOSPITALARES E ODONTOLOGICOS LTDA.	STAR MIX PRODUTOS ODONTOLOGICOS MEDICOS HOSPITALARES LTDA	FUNDO MUNICIPAL DE SAUDE	ARACAJU	SE	600	3,2000	0,0000	N/A	2,5637
BR04033 74	BROCA ALTA ROTAÇÃO, MATERIAL:AÇO INOXIDÁVEL DIAMANTADA, FORMATO:ESFÉRICA, TIPO HASTE:HASTE LONGA, TIPO	UNIDADE	Não	02/06/2022	Pregão	14/09/2022	A	MICRODONT MICRO USINAGEM DE PRECISAO LTDA	MAJ LAB - COMERCIO E MANUTENCAO DE EQUIPAMENTOS PARA LABORATORIO	AUTARQUIA MUNICIPAL DE SAUDE DE APUCARANA A M S	APUCARANA	PR	200	4,2000	0,0000	N/A	2,5637

Fale Conosco: (61) 3315-3990 bps@saude.gov.br  
(61) 3315-3991 www.saude.gov/banco



Ministério da Saúde



Ministerio da Saúde  
Secretaria Executiva  
Departamento de Economia da Saúde, Investimentos e Desenvolvimento  
Coordenação Geral de Economia da Saúde

**BPS - Banco de Preços em Saúde**

Terça-feira 13 Dezembro 2022 10:05

GERAL

Usuário: Ana CARla Schutz Coloneti

BPS

DADOS DO ITEM				DADOS DA COMPRA				DADOS DO FABRICANTE/FORNECEDOR		DADOS DA INSTITUIÇÃO			VALORES				
CÓDIGO BR	DESCRIÇÃO CATMAT	UNIDADE DE FORNECIMENTO	GENÉRICO	DATA COMPRA	MODALIDADE DA COMPRA	DATA INSERÇÃO	TIPO COMPRA	FABRICANTE	FORNECEDOR	NOME DA INSTITUIÇÃO	MUNICÍPIO	UF	QTD ITENS COMPRADOS	PREÇO UNITÁRIO	CMED - PREÇO REGULADO	COMPETÊNCIA CMED	MÉDIA PONDERADA
BR04033 74	NUMERAÇÃO AMERICANA:1016	UNIDADE	Não	02/06/2022	Pregão	14/09/2022	A	MICRODONT MICRO USINAGEM DE PRECISAO LTDA	MAJ LAB - COMERCIO E MANUTENCAO DE EQUIPAMENTOS PARA LABORATORIO	AUTARQUIA MUNICIPAL DE SAUDE DE APUCARANA A M S	APUCARANA	PR	200	4,2000	0,0000	N/A	2,5637
BR04033 74	BROCA ALTA ROTAÇÃO, MATERIAL:AÇO INOXIDÁVEL DIAMANTADA, FORMATO:ESFÉRICA, TIPO HASTE:HASTE LONGA, TIPO CORTE:CIRÚRGICA, NUMERAÇÃO	UNIDADE	Não	01/09/2022	Pregão	23/09/2022	A	BESSERDENTA L PRODUTOS ODONTOLOGI COS LTDA	PRIORITTA PRODUTOS HOSPITALARES - EIRELI	FUNDO MUNICIPAL DE SAUDE	MARECHAL CANDIDO RONDON	PR	100	4,9900	0,0000	N/A	2,5637
BR04033 74	BROCA ALTA ROTAÇÃO, MATERIAL:AÇO INOXIDÁVEL DIAMANTADA, FORMATO:ESFÉRICA, TIPO HASTE:HASTE LONGA, TIPO CORTE:CIRÚRGICA, NUMERAÇÃO	UNIDADE	Não	11/10/2021	Pregão	22/11/2021	A	DENTSPLY INDUSTRIA E COMERCIO LIMITADA	VAL MED PRODUTOS E EQUIPAMENTOS MEDICOS HOSPITALAR LTDA	FUNDO MUNICIPAL DE SAUDE	MAR VERMELHO	AL	30	6,0000	0,0000	N/A	2,5637
BR04033 74	BROCA ALTA ROTAÇÃO, MATERIAL:AÇO INOXIDÁVEL DIAMANTADA, FORMATO:ESFÉRICA, TIPO HASTE:HASTE LONGA, TIPO	UNIDADE	Não	17/06/2021	Pregão	05/05/2022	A	MICRODONT MICRO USINAGEM DE PRECISAO LTDA	DENTAL HIGIX PRODUTOS ODONTOLOGICO S MEDICOS HOSPITALARES EIRELI	MUNICIPIO DE JARU	JARU	RO	30	7,9000	0,0000	N/A	2,5637

Fale Conosco: (61) 3315-3990 bps@saude.gov.br  
(61) 3315-3991 www.saude.gov/banco



Ministério da Saúde



Ministerio da Saúde  
Secretaria Execultiva  
Departamento de Economia da Saúde, Investimentos e Desenvolvimento  
Coordenação Geral de Economia da Saúde

**BPS - Banco de Preços em Saúde**

Terça-feira 13 Dezembro 2022 10:05

GERAL

Usuário: Ana CArla Schutz Colonet

BPS

DADOS DO ITEM				DADOS DA COMPRA				DADOS DO FABRICANTE/FORNECEDOR		DADOS DA INSTITUIÇÃO			VALORES				
CÓDIGO BR	DESCRIÇÃO CATMAT	UNIDADE DE FORNECIMENTO	GENÉRICO	DATA COMPRA	MODALIDADE DA COMPRA	DATA INSERÇÃO	TIPO COMPRA	FABRICANTE	FORNECEDOR	NOME DA INSTITUIÇÃO	MUNICÍPIO	UF	QTD ITENS COMPRADOS	PREÇO UNITÁRIO	CMED - PREÇO REGULADO	COMPETÊNCIA CMED	MÉDIA PONDERADA
BR04033 74	NUMERAÇÃO AMERICANA:1016	UNIDADE	Não	17/06/2021	Pregão	05/05/2022	A	MICRODONT MICRO USINAGEM DE PRECISAO LTDA	DENTAL HIGIX PRODUTOS ODONTOLOGICO S MEDICOS HOSPITALARES EIRELI	MUNICIPIO DE JARU	JARU	RO	30	7,9000	0,0000	N/A	2,5637

### Observações

#### "Média Ponderada"

Emprega a média simples e o desvio-padrão dos preços unitários para desconsiderar os registros com preços unitários menores que a subtração do primeiro pelo segundo e maiores que a soma de ambos. Dos registros restantes, apura-se o quociente do valor total das transações pela quantidade total vendida. Ref.: Estatística para Economistas - 3ª Edição. Rodolfo Hoffmann - Pag. 39. Estes registros com preços unitários extremos são, em muitos casos, resultado de erros de especificação ou de digitação e, portanto, esta seleção homogênea e aumenta a consistência desta medida representativa."

Fale Conosco: (61) 3315-3990 bps@saude.gov.br  
(61) 3315-3991 www.saude.gov/banco



Ministério da Saúde



Ministerio da Saúde  
Secretaria Executiva  
Departamento de Economia da Saúde, Investimentos e Desenvolvimento  
Coordenação Geral de Economia da Saúde

**BPS - Banco de Preços em Saúde**

Terça-feira 13 Dezembro 2022 10:13

GERAL

Usuário: Ana CARla Schutz Coloneti

**ITENS**

Código BR: 0403876

Descrição CATMAT: BROCA ALTA ROTAÇÃO, MATERIAL:CARBIDE, FORMATO:CÔNICA LONGA, CARACTERÍSTICA ADICIONAL:TOPO ARREDONDADO, TIPO HASTE:HASTE REGULAR, TIPO CORTE:ZEKRYA, REFERÊNCIA:REF. 199

**PERÍODO**

Data da Compra: 13/06/2021 à 13/12/2022

**BPS**

DADOS DO ITEM				DADOS DA COMPRA				DADOS DO FABRICANTE/FORNECEDOR		DADOS DA INSTITUIÇÃO			VALORES				
CÓDIGO BR	DESCRIÇÃO CATMAT	UNIDADE DE FORNECIMENTO	GENÉRICO	DATA COMPRA	MODALIDADE DA COMPRA	DATA INSERÇÃO	TIPO COMPRA	FABRICANTE	FORNECEDOR	NOME DA INSTITUIÇÃO	MUNICÍPIO	UF	QTD ITENS COMPRADOS	PREÇO UNITÁRIO	CMED - PREÇO REGULADO	COMPETÊNCIA CMED	MÉDIA PONDERADA
BR0403876	BROCA ALTA ROTAÇÃO, MATERIAL:CARBIDE, FORMATO:CÔNICA LONGA, CARACTERÍSTICA ADICIONAL:TOPO ARREDONDADO, TIPO HASTE:HASTE REGULAR, TIPO CORTE:ZEKRYA, BROCA ALTA ROTAÇÃO, MATERIAL:CARBIDE, FORMATO:CÔNICA LONGA, CARACTERÍSTICA ADICIONAL:TOPO ARREDONDADO, TIPO HASTE:HASTE REGULAR, TIPO CORTE:ZEKRYA,	UNIDADE	Não	25/07/2022	Pregão	18/10/2022	A	MICRODONT MICRO USINAGEM DE PRECISAO LTDA	PRIME MATERIAL MEDICO HOSPITALAR LTDA	FUNDO MUNICIPAL DE SAUDE DE COLATINA	COLATINA	ES	300	3,5200	0,0000	N/A	4,4273
BR0403876	BROCA ALTA ROTAÇÃO, MATERIAL:CARBIDE, FORMATO:CÔNICA LONGA, CARACTERÍSTICA ADICIONAL:TOPO ARREDONDADO, TIPO HASTE:HASTE REGULAR, TIPO CORTE:ZEKRYA,	UNIDADE	Não	01/09/2022	Pregão	23/09/2022	A	ANGELUS PRIMA DENTAL LTDA	DENTAL BH BRASIL COMERCIO DE PRODUTOS ODONTO-MEDICO -HOSPITALAR EIRELI	FUNDO MUNICIPAL DE SAUDE	MARECHAL CANDIDO RONDON	PR	30	13,5000	0,0000	N/A	4,4273

Fale Conosco: (61) 3315-3990 bps@saude.gov.br  
(61) 3315-3991 www.saude.gov/banco



Ministério da Saúde



Ministerio da Saúde  
Secretaria Execultiva  
Departamento de Economia da Saúde, Investimentos e Desenvolvimento  
Coordenação Geral de Economia da Saúde

**BPS - Banco de Preços em Saúde**

Terça-feira 13 Dezembro 2022 10:13

GERAL

Usuário: Ana CArla Schutz Coloneti

BPS

DADOS DO ITEM				DADOS DA COMPRA				DADOS DO FABRICANTE/FORNECEDOR		DADOS DA INSTITUIÇÃO			VALORES				
CÓDIGO BR	DESCRIÇÃO CATMAT	UNIDADE DE FORNECIMENTO	GENÉRICO	DATA COMPRA	MODALIDADE DA COMPRA	DATA INSERÇÃO	TIPO COMPRA	FABRICANTE	FORNECEDOR	NOME DA INSTITUIÇÃO	MUNICÍPIO	UF	QTD ITENS COMPRADOS	PREÇO UNITÁRIO	CMED - PREÇO REGULADO	COMPETÊNCIA CMED	MÉDIA PONDERADA

### Observações

#### "Média Ponderada

Emprega a média simples e o desvio-padrão dos preços unitários para desconsiderar os registros com preços unitários menores que a subtração do primeiro pelo segundo e maiores que a soma de ambos. Dos registros restantes, apura-se o quociente do valor total das transações pela quantidade total vendida. Ref.: Estatística para Economistas - 3ª Edição. Rodolfo Hoffmann - Pag. 39. Estes registros com preços unitários extremos são, em muitos casos, resultado de erros de especificação ou de digitação e, portanto, esta seleção homogênea e aumenta a consistência desta medida representativa."

Fale Conosco: (61) 3315-3990 bps@saude.gov.br  
(61) 3315-3991 www.saude.gov/banco



Ministério da Saúde



Ministerio da Saúde  
Secretaria Executiva  
Departamento de Economia da Saúde, Investimentos e Desenvolvimento  
Coordenação Geral de Economia da Saúde

**BPS - Banco de Preços em Saúde**

Terça-feira 13 Dezembro 2022 10:14

GERAL

Usuário: Ana CARla Schutz Colonei

**ITENS**

Código BR: 0403875

Descrição CATMAT: BROCA ALTA ROTAÇÃO, MATERIAL:CARBIDE, FORMATO:CÔNICA LONGA, CARACTERÍSTICA ADICIONAL:TOPO ARREDONDADO, TIPO HASTE:HASTE LONGA, TIPO CORTE:ZEKRYA, REFERÊNCIA:REF. 199

**PERÍODO**

Data da Compra: 13/06/2021 à 13/12/2022

**BPS**

DADOS DO ITEM				DADOS DA COMPRA				DADOS DO FABRICANTE/FORNECEDOR		DADOS DA INSTITUIÇÃO			VALORES				
CÓDIGO BR	DESCRIÇÃO CATMAT	UNIDADE DE FORNECIMENTO	GENÉRICO	DATA COMPRA	MODALIDADE DA COMPRA	DATA INSERÇÃO	TIPO COMPRA	FABRICANTE	FORNECEDOR	NOME DA INSTITUIÇÃO	MUNICÍPIO	UF	QTD ITENS COMPRADOS	PREÇO UNITÁRIO	CMED - PREÇO REGULADO	COMPETÊNCIA CMED	MÉDIA PONDERADA
BR0403875	BROCA ALTA ROTAÇÃO, MATERIAL:CARBIDE, FORMATO:CÔNICA LONGA, CARACTERÍSTICA ADICIONAL:TOPO ARREDONDADO, TIPO HASTE:HASTE LONGA, TIPO CORTE:ZEKRYA, REFERÊNCIA:REF. 199	UNIDADE	Não	07/10/2021	Pregão	21/07/2022	A	MICRODONT MICRO USINAGEM DE PRECISAO LTDA	ODONTOSUL LTDA - EPP	FUNDO MUNICIPAL DE SAUDE DO MUNICIPIO DE ASTORGA	ASTORGA	PR	50	11,6000	0,0000	N/A	13,3571
BR0403875	BROCA ALTA ROTAÇÃO, MATERIAL:CARBIDE, FORMATO:CÔNICA LONGA, CARACTERÍSTICA ADICIONAL:TOPO ARREDONDADO, TIPO HASTE:HASTE LONGA, TIPO CORTE:ZEKRYA, REFERÊNCIA:REF. 199	UNIDADE	Não	12/07/2022	Pregão	04/11/2022	A	ANGELUS INDUSTRIA DE PRODUTOS ODONTOLOGI COS S/A	PROHDENT COM. REPR. PROD. HOSP. DENT. LTDA	MUNICIPIO DE GUAPOREMA	GUAPOREMA	PR	6	28,0000	0,0000	N/A	13,3571

Fale Conosco: (61) 3315-3990 bps@saude.gov.br  
(61) 3315-3991 www.saude.gov/banco



Ministério da Saúde



Ministerio da Saúde  
Secretaria Execultiva  
Departamento de Economia da Saúde, Investimentos e Desenvolvimento  
Coordenação Geral de Economia da Saúde

**BPS - Banco de Preços em Saúde**

Terça-feira 13 Dezembro 2022 10:14

GERAL

Usuário: Ana CArla Schutz Coloneti

BPS

DADOS DO ITEM				DADOS DA COMPRA				DADOS DO FABRICANTE/FORNECEDOR		DADOS DA INSTITUIÇÃO			VALORES				
CÓDIGO BR	DESCRIÇÃO CATMAT	UNIDADE DE FORNECIMENTO	GENÉRICO	DATA COMPRA	MODALIDADE DA COMPRA	DATA INSERÇÃO	TIPO COMPRA	FABRICANTE	FORNECEDOR	NOME DA INSTITUIÇÃO	MUNICÍPIO	UF	QTD ITENS COMPRADOS	PREÇO UNITÁRIO	CMED - PREÇO REGULADO	COMPETÊNCIA CMED	MÉDIA PONDERADA

### Observações

#### "Média Ponderada"

Emprega a média simples e o desvio-padrão dos preços unitários para desconsiderar os registros com preços unitários menores que a subtração do primeiro pelo segundo e maiores que a soma de ambos. Dos registros restantes, apura-se o quociente do valor total das transações pela quantidade total vendida. Ref.: Estatística para Economistas - 3ª Edição. Rodolfo Hoffmann - Pag. 39. Estes registros com preços unitários extremos são, em muitos casos, resultado de erros de especificação ou de digitação e, portanto, esta seleção homogênea e aumenta a consistência desta medida representativa."

Fale Conosco: (61) 3315-3990 bps@saude.gov.br  
(61) 3315-3991 www.saude.gov/banco



Ministério da Saúde





Ministerio da Saúde  
Secretaria Executiva  
Departamento de Economia da Saúde, Investimentos e Desenvolvimento  
Coordenação Geral de Economia da Saúde

**BPS - Banco de Preços em Saúde**

Terça-feira 13 Dezembro 2022 10:16

GERAL

Usuário: Ana CARla Schutz Colonei

**ITENS**

Código BR: 0413300

Descrição CATMAT: CABO ESPELHO BUCAL, MATERIAL:AÇO INOXIDÁVEL, FORMATO:OITAVADO, TIPO USO:AUTOCLAVÁVEL

**PERÍODO**

Data da Compra: 13/06/2021 à 13/12/2022

**BPS**

DADOS DO ITEM				DADOS DA COMPRA				DADOS DO FABRICANTE/FORNECEDOR		DADOS DA INSTITUIÇÃO			VALORES				
CÓDIGO BR	DESCRIÇÃO CATMAT	UNIDADE DE FORNECIMENTO	GENÉRICO	DATA COMPRA	MODALIDADE DA COMPRA	DATA INSERÇÃO	TIPO COMPRA	FABRICANTE	FORNECEDOR	NOME DA INSTITUIÇÃO	MUNICÍPIO	UF	QTD ITENS COMPRADOS	PREÇO UNITÁRIO	CMED - PREÇO REGULADO	COMPETÊNCIA CMED	MÉDIA PONDERADA
BR0413300	CABO ESPELHO BUCAL, MATERIAL:AÇO INOXIDÁVEL, FORMATO:OITAVADO, TIPO	UNIDADE	Não	30/08/2022	Pregão	07/10/2022	A	PREVEN INDUSTRIA E COMERCIO DE PRODUTOS ODONTOLOGICOS EIRELI -	RF PRODUTOS HOSPITALARES E ODONTOLOGICOS LTDA	CONSORCIO INTERMUNICIPAL DO VALE DO SAO FRANCISCO -	AMPARO DE SAO FRANCISCO	SE	1025	2,0000	0,0000	N/A	5,3138
BR0413300	CABO ESPELHO BUCAL, MATERIAL:AÇO INOXIDÁVEL, FORMATO:OITAVADO, TIPO USO:AUTOCLAVÁVEL	UNIDADE	Não	09/09/2021	Pregão	09/11/2021	A	NEW IMPLA COMERCIO DE MATERIAIS MEDICOS CIRURGICOS LTDA	MAXIMA DENTAL IMPORTACAO, EXPORTACAO E COMERCIO DE PRODUTOS ODONTOLOGICOS EIRELI	FUNDO MUNICIPAL DE SAUDE	CAPANEMA	PR	90	2,0700	0,0000	N/A	5,3138
BR0413300	CABO ESPELHO BUCAL, MATERIAL:AÇO INOXIDÁVEL, FORMATO:OITAVADO, TIPO USO:AUTOCLAVÁVEL	UNIDADE	Não	05/08/2021	Pregão	16/05/2022	A	GOLGRAN INDUSTRIA E COMERCIO DE INSTRUMENTAL ODONTOL	HTEC PRIME SERVICOS DE MANUTENCAO E COMERCIO DE PRODUTOS HOSPITALARES EIRELI	FUNDO MUNICIPAL DE SAUDE DE GROAIRAS	GROAIRAS	CE	100	3,3300	0,0000	N/A	5,3138

Fale Conosco: (61) 3315-3990 bps@saude.gov.br  
(61) 3315-3991 www.saude.gov/banco



Ministério da Saúde



Ministerio da Saúde  
Secretaria Executiva  
Departamento de Economia da Saúde, Investimentos e Desenvolvimento  
Coordenação Geral de Economia da Saúde

**BPS - Banco de Preços em Saúde**

Terça-feira 13 Dezembro 2022 10:16

GERAL

Usuário: Ana CARla Schutz Coloneti

BPS

DADOS DO ITEM				DADOS DA COMPRA				DADOS DO FABRICANTE/FORNECEDOR		DADOS DA INSTITUIÇÃO			VALORES				
CÓDIGO BR	DESCRIÇÃO CATMAT	UNIDADE DE FORNECIMENTO	GENÉRICO	DATA COMPRA	MODALIDADE DA COMPRA	DATA INSERÇÃO	TIPO COMPRA	FABRICANTE	FORNECEDOR	NOME DA INSTITUIÇÃO	MUNICÍPIO	UF	QTD ITENS COMPRADOS	PREÇO UNITÁRIO	CMED - PREÇO REGULADO	COMPETÊNCIA CMED	MÉDIA PONDERADA
BR0413300	CABO ESPELHO BUCAL, MATERIAL:AÇO INOXIDÁVEL, FORMATO:OITAVADO, TIPO USO:AUTOCLAVÁVEL	UNIDADE	Não	19/08/2022	Pregão	24/08/2022	A	IMPLANTEC MATERIAIS MEDICOS E HOSPITALARES LTDA	MEGA DENTAL IMPORTACAO, EXPORTACAO E COMERCIO DE PRODUTOS ODONTOLOGICOS EIRELI - MEGADENTAL MED EQUIPAMENTOS E MATERIAIS ODONTOLOGICOS E HOSPITALARES LTDA - EPP	FUNDO MUNICIPAL DE SAUDE - MAUA DA SERRA	MAUA DA SERRA	PR	20	3,4100	0,0000	N/A	5,3138
BR0413300	CABO ESPELHO BUCAL, MATERIAL:AÇO INOXIDÁVEL, FORMATO:OITAVADO, TIPO USO:AUTOCLAVÁVEL	UNIDADE	Não	11/10/2021	Pregão	04/08/2022	A	TRINKS - INDUSTRIA DE INSTRUMENTOS ODONTOLOGICOS LTDA -	MEGA DENTAL IMPORTACAO, EXPORTACAO E COMERCIO DE PRODUTOS ODONTOLOGICOS EIRELI - MEGADENTAL MED EQUIPAMENTOS E MATERIAIS ODONTOLOGICOS E HOSPITALARES LTDA - EPP	MUNICIPIO DE TEUTONIA	TEUTONIA	RS	50	3,9000	0,0000	N/A	5,3138
BR0413300	CABO ESPELHO BUCAL, MATERIAL:AÇO INOXIDÁVEL, FORMATO:OITAVADO, TIPO USO:AUTOCLAVÁVEL	UNIDADE	Não	16/08/2022	Pregão	27/09/2022	A	IMPLANTEC MATERIAIS MEDICOS E HOSPITALARES LTDA	MEGA DENTAL IMPORTACAO, EXPORTACAO E COMERCIO DE PRODUTOS ODONTOLOGICOS EIRELI - MEGADENTAL MED EQUIPAMENTOS E MATERIAIS ODONTOLOGICOS E HOSPITALARES LTDA - EPP	FUNDO MUNICIPAL DE SAUDE DE RIBEIRAO DO PINHAL	RIBEIRAO DO PINHAL	PR	1	3,9400	0,0000	N/A	5,3138
BR0413300	CABO ESPELHO BUCAL, MATERIAL:AÇO INOXIDÁVEL, FORMATO:OITAVADO, TIPO USO:AUTOCLAVÁVEL	UNIDADE	Não	06/06/2022	Pregão	01/08/2022	A	IMPLANTEC MATERIAIS MEDICOS E HOSPITALARES LTDA	MEGA DENTAL IMPORTACAO, EXPORTACAO E COMERCIO DE PRODUTOS ODONTOLOGICOS EIRELI - MEGADENTAL MED EQUIPAMENTOS E MATERIAIS ODONTOLOGICOS E HOSPITALARES LTDA - EPP	MUNICIPIO DE MARIA HELENA	MARIA HELENA	PR	20	3,9900	0,0000	N/A	5,3138

Fale Conosco: (61) 3315-3990 bps@saude.gov.br  
(61) 3315-3991 www.saude.gov/banco



Ministério da Saúde



Ministerio da Saúde  
Secretaria Executiva  
Departamento de Economia da Saúde, Investimentos e Desenvolvimento  
Coordenação Geral de Economia da Saúde

**BPS - Banco de Preços em Saúde**

Terça-feira 13 Dezembro 2022 10:16

GERAL

Usuário: Ana CARla Schutz Coloneti

BPS

DADOS DO ITEM				DADOS DA COMPRA				DADOS DO FABRICANTE/FORNECEDOR		DADOS DA INSTITUIÇÃO			VALORES				
CÓDIGO BR	DESCRIÇÃO CATMAT	UNIDADE DE FORNECIMENTO	GENÉRICO	DATA COMPRA	MODALIDADE DA COMPRA	DATA INSERÇÃO	TIPO COMPRA	FABRICANTE	FORNECEDOR	NOME DA INSTITUIÇÃO	MUNICÍPIO	UF	QTD ITENS COMPRADOS	PREÇO UNITÁRIO	CMED - PREÇO REGULADO	COMPETÊNCIA CMED	MÉDIA PONDERADA
BR0413300	CABO ESPELHO BUCAL, MATERIAL:AÇO INOXIDÁVEL, FORMATO:OITAVADO, TIPO	UNIDADE	Não	09/12/2021	Pregão	28/01/2022	A	GOLGRAN INDUSTRIA E COMERCIO DE INSTRUMENTAL ODONT LTDA	E.C. DOS SANTOS COMERCIAL EIRELI	FUNDO MUNICIPAL DE SAUDE DE FLORIDA	FLORIDA	PR	20	4,3000	0,0000	N/A	5,3138
BR0413300	CABO ESPELHO BUCAL, MATERIAL:AÇO INOXIDÁVEL, FORMATO:OITAVADO, TIPO USO:AUTOCLAVÁVEL	UNIDADE	Não	31/08/2022	Pregão	11/10/2022	A	IMPLANTEC MATERIAIS MEDICOS E HOSPITALARES LTDA	MEGA DENTAL IMPORTACAO, EXPORTACAO E COMERCIO DE PRODUTOS ODONTOLOGICOS EIRELI - ME	MUNICIPIO DE JARU	JARU	RO	24	4,6700	0,0000	N/A	5,3138
BR0413300	CABO ESPELHO BUCAL, MATERIAL:AÇO INOXIDÁVEL, FORMATO:OITAVADO, TIPO	UNIDADE	Não	18/04/2022	Pregão	20/10/2022	A	ANA SILVIA ALVES MARTINS FALEIROS DE ANDRADE - ME	D P AGUIAR EIRELI	FUNDO MUNICIPAL DE SAUDE DE URUARA	URUARA	PA	150	4,8000	0,0000	N/A	5,3138
BR0413300	CABO ESPELHO BUCAL, MATERIAL:AÇO INOXIDÁVEL, FORMATO:OITAVADO, TIPO USO:AUTOCLAVÁVEL	UNIDADE	Não	11/02/2022	Pregão	01/06/2022	A	ANA SILVIA ALVES MARTINS FALEIROS DE ANDRADE - ME	SAO MARCOS DISTRIBUIDORA DE MEDICAMENTOS, EQUIPAMENTOS E MATERIAL HOSPITALARES E ODONTOLOGICOS LTDA	SECRETARIA MUNICIPAL DE SAUDE E SANEAMENTO	VERA MENDES	PI	20	5,0000	0,0000	N/A	5,3138

Fale Conosco: (61) 3315-3990 bps@saude.gov.br  
(61) 3315-3991 www.saude.gov/banco



Ministério da Saúde



Ministerio da Saúde  
Secretaria Executiva  
Departamento de Economia da Saúde, Investimentos e Desenvolvimento  
Coordenação Geral de Economia da Saúde

**BPS - Banco de Preços em Saúde**

Terça-feira 13 Dezembro 2022 10:16

GERAL

Usuário: Ana CARla Schutz Coloneti

BPS

DADOS DO ITEM				DADOS DA COMPRA				DADOS DO FABRICANTE/FORNECEDOR		DADOS DA INSTITUIÇÃO			VALORES				
CÓDIGO BR	DESCRIÇÃO CATMAT	UNIDADE DE FORNECIMENTO	GENÉRICO	DATA COMPRA	MODALIDADE DA COMPRA	DATA INSERÇÃO	TIPO COMPRA	FABRICANTE	FORNECEDOR	NOME DA INSTITUIÇÃO	MUNICÍPIO	UF	QTD ITENS COMPRADOS	PREÇO UNITÁRIO	CMED - PREÇO REGULADO	COMPETÊNCIA CMED	MÉDIA PONDERADA
BR0413300	CABO ESPELHO BUCAL, MATERIAL:AÇO INOXIDÁVEL, FORMATO:OITAVADO, TIPO	UNIDADE	Não	03/01/2022	Pregão	31/03/2022	A	ANA SILVIA ALVES MARTINS FALEIROS DE ANDRADE - ME	PROHOSPITAL COMERCIO HOLANDA LTDA	MUNICIPIO DE CHAVAL	CHAVAL	CE	225	5,0600	0,0000	N/A	5,3138
BR0413300	CABO ESPELHO BUCAL, MATERIAL:AÇO INOXIDÁVEL, FORMATO:OITAVADO, TIPO USO:AUTOCLAVÁVEL	UNIDADE	Não	07/10/2021	Pregão	21/07/2022	A	6B INVENT GERMANY INOX CE - BRASIL, IMPORTACAO E EXPORTACAO	ATHENA COMERCIO DE PRODUTOS ODONTOLOGICOS MEDICOS E HOSPITALARES - EIRELI	FUNDO MUNICIPAL DE SAUDE DO MUNICIPIO DE ASTORGA	ASTORGA	PR	60	5,0800	0,0000	N/A	5,3138
BR0413300	CABO ESPELHO BUCAL, MATERIAL:AÇO INOXIDÁVEL, FORMATO:OITAVADO, TIPO	UNIDADE	Não	27/07/2021	Pregão	07/12/2021	A	BRASVAL COMERCIO E REPRESENTACOES LTDA	GUSTAVO NICOLINO - EPP	MUNICIPIO DE PONTALINDA	PONTALINDA	SP	20	5,1500	0,0000	N/A	5,3138
BR0413300	CABO ESPELHO BUCAL, MATERIAL:AÇO INOXIDÁVEL, FORMATO:OITAVADO, TIPO	UNIDADE	Não	01/02/2022	Pregão	04/07/2022	A	SHINBRO INTERNACIONAL - COMERCIO, IMPORTACAO E	BENEDITO NETO DE SOUSA FEITOSA - EPP	FUNDO MUNICIPAL DE SAUDE DE GUADALUPE	GUADALUPE	PI	250	5,6000	0,0000	N/A	5,3138
BR0413300	CABO ESPELHO BUCAL, MATERIAL:AÇO INOXIDÁVEL, FORMATO:OITAVADO, TIPO	UNIDADE	Não	22/07/2022	Pregão	26/08/2022	A	PREVEN INDUSTRIA E COMERCIO DE PRODUTOS ODONTOLOGICOS EIRELI -	PROHDENT COM. REPR. PROD. HOSP. DENT. LTDA	FUNDO MUNICIPAL DE SAUDE	IRATI	PR	150	6,0000	0,0000	N/A	5,3138

Fale Conosco: (61) 3315-3990 bps@saude.gov.br  
(61) 3315-3991 www.saude.gov/banco



Ministério da Saúde



Ministerio da Saúde  
Secretaria Executiva  
Departamento de Economia da Saúde, Investimentos e Desenvolvimento  
Coordenação Geral de Economia da Saúde

**BPS - Banco de Preços em Saúde**

Terça-feira 13 Dezembro 2022 10:16

GERAL

Usuário: Ana CARla Schutz Coloneti

BPS

DADOS DO ITEM				DADOS DA COMPRA				DADOS DO FABRICANTE/FORNECEDOR		DADOS DA INSTITUIÇÃO			VALORES				
CÓDIGO BR	DESCRIÇÃO CATMAT	UNIDADE DE FORNECIMENTO	GENÉRICO	DATA COMPRA	MODALIDADE DA COMPRA	DATA INSERÇÃO	TIPO COMPRA	FABRICANTE	FORNECEDOR	NOME DA INSTITUIÇÃO	MUNICÍPIO	UF	QTD ITENS COMPRADOS	PREÇO UNITÁRIO	CMED - PREÇO REGULADO	COMPETÊNCIA CMED	MÉDIA PONDERADA
BR0413300	CABO ESPELHO BUCAL, MATERIAL:AÇO INOXIDÁVEL, FORMATO:OITAVADO, TIPO	UNIDADE	Não	01/09/2022	Pregão	23/09/2022	A	GOLGRAN INDUSTRIA E COMERCIO DE INSTRUMENTA L ODONT LTDA	ALTERMED MATERIAL MEDICO HOSPITALAR LTDA	FUNDO MUNICIPAL DE SAUDE	MARECHAL CANDIDO RONDON	PR	100	6,8700	0,0000	N/A	5,3138
BR0413300	CABO ESPELHO BUCAL, MATERIAL:AÇO INOXIDÁVEL, FORMATO:OITAVADO, TIPO	UNIDADE	Não	17/05/2022	Dispensa de Licitação	08/07/2022	A	GOLGRAN INDUSTRIA E COMERCIO DE INSTRUMENTA L ODONT LTDA	MARYMED DISTRIBUIDORA DE MEDICAMENTOS E CORRELATOS LTDA - ME	FUNDO MUNICIPAL DE SAUDE	ITAMBE	PR	20	6,9300	0,0000	N/A	5,3138
BR0413300	CABO ESPELHO BUCAL, MATERIAL:AÇO INOXIDÁVEL, FORMATO:OITAVADO, TIPO	UNIDADE	Não	11/10/2021	Pregão	22/11/2021	A	ABC INSTRUMENTO S CIRÚRGICOS	VAL MED PRODUTOS E EQUIPAMENTOS MEDICOS HOSPITALAR LTDA	FUNDO MUNICIPAL DE SAUDE	MAR VERMELHO	AL	30	7,0000	0,0000	N/A	5,3138
BR0413300	CABO ESPELHO BUCAL, MATERIAL:AÇO INOXIDÁVEL, FORMATO:OITAVADO, TIPO	UNIDADE	Não	18/05/2022	Pregão	07/09/2022	A	ICEFRESH INDUSTRIA E COMERCIO DO BRASIL LTDA	D P AGUIAR EIRELI	FUNDO MUNICIPAL DE SAUDE	BANNACH	PA	12	7,1500	0,0000	N/A	5,3138
BR0413300	CABO ESPELHO BUCAL, MATERIAL:AÇO INOXIDÁVEL, FORMATO:OITAVADO, TIPO USO:AUTOCLAVÁVEL	UNIDADE	Não	18/04/2022	Pregão	19/10/2022	A	ANA SILVIA ALVES MARTINS FALEIROS DE ANDRADE - ME	SAO MARCOS DISTRIBUIDORA DE MEDICAMENTOS, EQUIPAMENTOS E MATERIAL HOSPITALARES E ODONTOLOGICO	MUNICIPIO DE ELISEU MARTINS - SECRETARIA DE SAUDE	ELISEU MARTINS	PI	30	7,6300	0,0000	N/A	5,3138

Fale Conosco: (61) 3315-3990 bps@saude.gov.br  
(61) 3315-3991 www.saude.gov/banco



Ministério da Saúde



Ministerio da Saúde  
Secretaria Executiva  
Departamento de Economia da Saúde, Investimentos e Desenvolvimento  
Coordenação Geral de Economia da Saúde

**BPS - Banco de Preços em Saúde**

Terça-feira 13 Dezembro 2022 10:16

GERAL

Usuário: Ana CArla Schutz Colonet

BPS

DADOS DO ITEM				DADOS DA COMPRA				DADOS DO FABRICANTE/FORNECEDOR		DADOS DA INSTITUIÇÃO			VALORES				
CÓDIGO BR	DESCRIÇÃO CATMAT	UNIDADE DE FORNECIMENTO	GENÉRICO	DATA COMPRA	MODALIDADE DA COMPRA	DATA INSERÇÃO	TIPO COMPRA	FABRICANTE	FORNECEDOR	NOME DA INSTITUIÇÃO	MUNICÍPIO	UF	QTD ITENS COMPRADOS	PREÇO UNITÁRIO	CMED - PREÇO REGULADO	COMPETÊNCIA CMED	MÉDIA PONDERADA
BR0413300	CABO ESPELHO BUCAL, MATERIAL:AÇO INOXIDÁVEL, FORMATO:OITAVADO, TIPO	UNIDADE	Não	18/04/2022	Pregão	19/10/2022	A	ANA SILVIA ALVES MARTINS FALEIROS DE ANDRADE - ME	S LTDA	MUNICIPIO DE ELISEU MARTINS - SECRETARIA DE SAUDE	ELISEU MARTINS	PI	30	7,6300	0,0000	N/A	5,3138
BR0413300	CABO ESPELHO BUCAL, MATERIAL:AÇO INOXIDÁVEL, FORMATO:OITAVADO, TIPO	UNIDADE	Não	06/07/2022	Pregão	29/09/2022	A	TRINKS - INDUSTRIA DE INSTRUMENTOS ODONTOLOGICOS LTDA -	DENTAX COMERCIO DE PRODUTOS ODONTOLOGICOS LTDA - ME	AUTARQUIA MUNICIPAL DE SAUDE DE CAMBIRA	CAMBIRA	PR	30	9,0000	0,0000	N/A	5,3138

### Observações

#### "Média Ponderada"

Emprega a média simples e o desvio-padrão dos preços unitários para desconsiderar os registros com preços unitários menores que a subtração do primeiro pelo segundo e maiores que a soma de ambos. Dos registros restantes, apura-se o quociente do valor total das transações pela quantidade total vendida. Ref.: Estatística para Economistas - 3ª Edição. Rodolfo Hoffmann - Pag. 39. Estes registros com preços unitários extremos são, em muitos casos, resultado de erros de especificação ou de digitação e, portanto, esta seleção homogênea e aumenta a consistência desta medida representativa."

Fale Conosco: (61) 3315-3990 bps@saude.gov.br  
(61) 3315-3991 www.saude.gov/banco



Ministério da Saúde



Ministerio da Saúde  
Secretaria Executiva  
Departamento de Economia da Saúde, Investimentos e Desenvolvimento  
Coordenação Geral de Economia da Saúde

**BPS - Banco de Preços em Saúde**

Terça-feira 13 Dezembro 2022 10:50

GERAL

Usuário: Ana CARla Schutz Coloneti

**ITENS**

Código BR: 0272821

Descrição CATMAT: CABO BISTURI, MATERIAL:AÇO INOXIDÁVEL, TAMANHO:Nº 3

**PERÍODO**

Data da Compra: 13/06/2021 à 13/12/2022

**BPS**

DADOS DO ITEM				DADOS DA COMPRA				DADOS DO FABRICANTE/FORNECEDOR		DADOS DA INSTITUIÇÃO			VALORES				
CÓDIGO BR	DESCRIÇÃO CATMAT	UNIDADE DE FORNECIMENTO	GENÉRICO	DATA COMPRA	MODALIDADE DA COMPRA	DATA INSERÇÃO	TIPO COMPRA	FABRICANTE	FORNECEDOR	NOME DA INSTITUIÇÃO	MUNICÍPIO	UF	QTD ITENS COMPRADOS	PREÇO UNITÁRIO	CMED - PREÇO REGULADO	COMPETÊNCIA CMED	MÉDIA PONDERADA
BR0272821	CABO BISTURI, MATERIAL:AÇO INOXIDÁVEL, TAMANHO:Nº 3	UNIDADE	Não	27/04/2022	Pregão	06/07/2022	A	GOLGRAN INDUSTRIA E COMERCIO DE INSTRUMENTAL ODONT LTDA	ALFA HOSPITALAR DISTRIBUIDORA DE MEDICAMENTOS EIRELI	FUNDO MUNICIPAL DE SAUDE DE GROAIRAS	GROAIRAS	CE	20	5,1700	0,0000	N/A	8,4584
BR0272821	CABO BISTURI, MATERIAL:AÇO INOXIDÁVEL, TAMANHO:Nº 3	UNIDADE	Não	07/10/2021	Pregão	21/07/2022	A	ANA SILVIA ALVES MARTINS FALEIROS DE ANDRADE - ME	ODONTOSUL LTDA - EPP	FUNDO MUNICIPAL DE SAUDE DO MUNICIPIO DE ASTORGA	ASTORGA	PR	20	7,0000	0,0000	N/A	8,4584
BR0272821	CABO BISTURI, MATERIAL:AÇO INOXIDÁVEL, TAMANHO:Nº 3	UNIDADE	Não	11/05/2022	Pregão	22/08/2022	A	MCN COMERCIO E IMPORTACAO DE PRODUTOS CIRURGICOS LTDA	MCN COMERCIO E IMPORTACAO DE PRODUTOS CIRURGICOS LTDA	FUNDO MUNICIPAL DE SAUDE DE BASTOS	BASTOS	SP	30	7,5000	0,0000	N/A	8,4584
BR0272821	CABO BISTURI, MATERIAL:AÇO INOXIDÁVEL, TAMANHO:Nº 3	UNIDADE	Não	19/08/2021	Pregão	18/11/2021	A	CIRURGICA FERNANDES LTDA	MARYMED DISTRIBUIDORA DE MEDICAMENTOS E CORRELATOS LTDA - ME	FUNDO MUNICIPAL DE SAUDE	ITAMBE	PR	5	7,5900	0,0000	N/A	8,4584

Fale Conosco: (61) 3315-3990 bps@saude.gov.br  
(61) 3315-3991 www.saude.gov/banco



Ministério da Saúde



Ministerio da Saúde  
Secretaria Executiva  
Departamento de Economia da Saúde, Investimentos e Desenvolvimento  
Coordenação Geral de Economia da Saúde

**BPS - Banco de Preços em Saúde**

Terça-feira 13 Dezembro 2022 10:50

GERAL

Usuário: Ana CARla Schutz Coloneti

BPS

DADOS DO ITEM				DADOS DA COMPRA				DADOS DO FABRICANTE/FORNECEDOR		DADOS DA INSTITUIÇÃO			VALORES				
CÓDIGO BR	DESCRIÇÃO CATMAT	UNIDADE DE FORNECIMENTO	GENÉRICO	DATA COMPRA	MODALIDADE DA COMPRA	DATA INSERÇÃO	TIPO COMPRA	FABRICANTE	FORNECEDOR	NOME DA INSTITUIÇÃO	MUNICÍPIO	UF	QTD ITENS COMPRADOS	PREÇO UNITÁRIO	CMED - PREÇO REGULADO	COMPETÊNCIA CMED	MÉDIA PONDERADA
BR02728 21	CABO BISTURI, MATERIAL:AÇO INOXIDÁVEL, TAMANHO:Nº 3	UNIDADE	Não	05/08/2021	Pregão	16/05/2022	A	CIRURGICA FERNANDES LTDA	HTEC PRIME SERVICOS DE MANUTENCAO E COMERCIO DE PRODUTOS HOSPITALARES EIRELI	FUNDO MUNICIPAL DE SAUDE DE GROAIRAS	GROAIRAS	CE	20	7,9400	0,0000	N/A	8,4584
BR02728 21	CABO BISTURI, MATERIAL:AÇO INOXIDÁVEL, TAMANHO:Nº 3	UNIDADE	Não	10/08/2022	Pregão	04/10/2022	A	ABC INSTRUMENTOS CIRÚRGICOS	PRIME SOLUCOES EM SAUDE EIRELI	CONSORCIO INTERMUNICIPAL DO VALE DO SAO FRANCISCO -	AMPARO DE SAO FRANCISCO	SE	640	8,0000	0,0000	N/A	8,4584
BR02728 21	CABO BISTURI, MATERIAL:AÇO INOXIDÁVEL, TAMANHO:Nº 3	UNIDADE	Não	11/10/2021	Pregão	22/11/2021	A	BIODONT INDUSTRIA , COMERCIO, IMPORTACAO E EXPORTACAO	GM FARMA COMERCIAL LTDA - EPP	FUNDO MUNICIPAL DE SAUDE	MAR VERMELHO	AL	5	8,0040	0,0000	N/A	8,4584
BR02728 21	CABO BISTURI, MATERIAL:AÇO INOXIDÁVEL, TAMANHO:Nº 3	UNIDADE	Não	30/08/2022	Pregão	07/10/2022	A	PREVEN INDUSTRIA E COMERCIO DE PRODUTOS ODONTOLÓGICOS EIRELI -	RF PRODUTOS HOSPITALARES E ODONTOLÓGICOS LTDA	CONSORCIO INTERMUNICIPAL DO VALE DO SAO FRANCISCO -	AMPARO DE SAO FRANCISCO	SE	161	8,3900	0,0000	N/A	8,4584
BR02728 21	CABO BISTURI, MATERIAL:AÇO INOXIDÁVEL, TAMANHO:Nº 3	UNIDADE	Não	22/07/2022	Pregão	26/08/2022	A	6B INVENT GERMANY INOX CE - BRASIL, IMPORTACAO E EXPORTACAO	H. F. E. COMERCIO DE MATERIAL MEDICO HOSPITALAR LTDA	FUNDO MUNICIPAL DE SAUDE	IRATI	PR	100	8,6000	0,0000	N/A	8,4584

Fale Conosco: (61) 3315-3990 bps@saude.gov.br  
(61) 3315-3991 www.saude.gov/banco



Ministério da Saúde





Ministerio da Saúde  
Secretaria Executiva  
Departamento de Economia da Saúde, Investimentos e Desenvolvimento  
Coordenação Geral de Economia da Saúde

**BPS - Banco de Preços em Saúde**

Terça-feira 13 Dezembro 2022 10:50

GERAL

Usuário: Ana CARla Schutz Coloneti

BPS

DADOS DO ITEM				DADOS DA COMPRA				DADOS DO FABRICANTE/FORNECEDOR		DADOS DA INSTITUIÇÃO			VALORES				
CÓDIGO BR	DESCRIÇÃO CATMAT	UNIDADE DE FORNECIMENTO	GENÉRICO	DATA COMPRA	MODALIDADE DA COMPRA	DATA INSERÇÃO	TIPO COMPRA	FABRICANTE	FORNECEDOR	NOME DA INSTITUIÇÃO	MUNICÍPIO	UF	QTD ITENS COMPRADOS	PREÇO UNITÁRIO	CMED - PREÇO REGULADO	COMPETÊNCIA CMED	MÉDIA PONDERADA
BR02728 21	CABO BISTURI, MATERIAL:AÇO INOXIDÁVEL, TAMANHO:Nº 3	UNIDADE	Não	18/05/2022	Pregão	07/09/2022	A	GOLGRAN INDUSTRIA E COMERCIO DE INSTRUMENTA L ODONT LTDA	D P AGUIAR EIRELI	FUNDO MUNICIPAL DE SAUDE	BANNACH	PA	6	8,7000	0,0000	N/A	8,4584
BR02728 21	CABO BISTURI, MATERIAL:AÇO INOXIDÁVEL, TAMANHO:Nº 3	UNIDADE	Não	23/07/2022	Pregão	23/08/2022	A	GOLGRAN INDUSTRIA E COMERCIO DE INSTRUMENTA L ODONT LTDA	POSSATTO & MARCELLO LTDA - ME	FUNDO MUNICIPAL DE SAUDE DE DOIS VIZINHOS	DOIS VIZINHOS	PR	50	8,7900	0,0000	N/A	8,4584
BR02728 21	CABO BISTURI, MATERIAL:AÇO INOXIDÁVEL, TAMANHO:Nº 3	UNIDADE	Não	23/05/2022	Pregão	27/06/2022	A	GOLGRAN INDUSTRIA E COMERCIO DE INSTRUMENTA L ODONT LTDA	DENTAL SHOW - COMERCIO DE PRODUTOS ODONTOLOGICOS E HOSPITALARES LTDA - ME	FUNDO MUNICIPAL DE SAUDE	IRATI	PR	30	8,9000	0,0000	N/A	8,4584
BR02728 21	CABO BISTURI, MATERIAL:AÇO INOXIDÁVEL, TAMANHO:Nº 3	UNIDADE	Não	22/06/2022	Pregão	28/06/2022	A	GOLGRAN INDUSTRIA E COMERCIO DE INSTRUMENTA L ODONT LTDA	MAX-MEDICAL COMERCIO DE PRODUTOS MEDICOS HOSPITALARES LTDA	FUNDO MUNICIPAL DE SAUDE DE COLATINA	COLATINA	ES	12	9,0000	0,0000	N/A	8,4584
BR02728 21	CABO BISTURI, MATERIAL:AÇO INOXIDÁVEL, TAMANHO:Nº 3	UNIDADE	Não	10/12/2021	Pregão	10/01/2022	A	ABC INSTRUMENTO S CIRÚRGICOS	UBIMED DISTRIBUIDORA MEDICO HOSPITALAR - EIRELI - EPP	FUNDO MUNICIPAL DE SAUDE	LOBATO	PR	10	9,4400	0,0000	N/A	8,4584

Fale Conosco: (61) 3315-3990 bps@saude.gov.br  
(61) 3315-3991 www.saude.gov/banco



Ministério da Saúde



Ministerio da Saúde  
Secretaria Executiva  
Departamento de Economia da Saúde, Investimentos e Desenvolvimento  
Coordenação Geral de Economia da Saúde

**BPS - Banco de Preços em Saúde**

Terça-feira 13 Dezembro 2022 10:50

GERAL

Usuário: Ana CARla Schutz Coloneti

BPS

DADOS DO ITEM				DADOS DA COMPRA				DADOS DO FABRICANTE/FORNECEDOR		DADOS DA INSTITUIÇÃO			VALORES				
CÓDIGO BR	DESCRIÇÃO CATMAT	UNIDADE DE FORNECIMENTO	GENÉRICO	DATA COMPRA	MODALIDADE DA COMPRA	DATA INSERÇÃO	TIPO COMPRA	FABRICANTE	FORNECEDOR	NOME DA INSTITUIÇÃO	MUNICÍPIO	UF	QTD ITENS COMPRADOS	PREÇO UNITÁRIO	CMED - PREÇO REGULADO	COMPETÊNCIA CMED	MÉDIA PONDERADA
BR02728 21	CABO BISTURI, MATERIAL:AÇO INOXIDÁVEL, TAMANHO:Nº 3	UNIDADE	Não	23/05/2022	Pregão	29/07/2022	A	LABORATORIO FARMACEUTIC O VITAMED LTDA	H. F. E. COMERCIO DE MATERIAL MEDICO HOSPITALAR LTDA	MUNICIPIO DE MARIA HELENA	MARIA HELENA	PR	2	9,5000	0,0000	N/A	8,4584
BR02728 21	CABO BISTURI, MATERIAL:AÇO INOXIDÁVEL, TAMANHO:Nº 3	UNIDADE	Não	01/09/2022	Pregão	23/09/2022	A	GOLGRAN INDUSTRIA E COMERCIO DE INSTRUMENTA L ODONT LTDA	FUSAO COMERCIO DE PRODUTOS ODONTOLOGICO S LTDA - ME	FUNDO MUNICIPAL DE SAUDE	MARECHAL CANDIDO RONDON	PR	50	9,5000	0,0000	N/A	8,4584
BR02728 21	CABO BISTURI, MATERIAL:AÇO INOXIDÁVEL, TAMANHO:Nº 3	UNIDADE	Não	30/07/2021	Pregão	17/08/2021	A	GOLGRAN INDUSTRIA E COMERCIO DE INSTRUMENTA L ODONT LTDA	ODONTOMEDI - PRODUTOS ODONTOLOGICO S E HOSPITALARES LTDA - EPP	FUNDO MUNICIPAL DE SAUDE DE DOIS VIZINHOS	DOIS VIZINHOS	PR	50	9,7900	0,0000	N/A	8,4584
BR02728 21	CABO BISTURI, MATERIAL:AÇO INOXIDÁVEL, TAMANHO:Nº 3	UNIDADE	Não	16/02/2022	Pregão	01/04/2022	A	RICHARDS DO BRASIL PRODUTOS CIRURGICOS LTDA.	OBJETIVA PRODUTOS E SERVICOS P/ LABORATORIOS LTDA - EPP	FUNDO MUNICIPAL DE SAUDE DE PIMENTA BUENO	PIMENTA BUENO	RO	10	9,9000	0,0000	N/A	8,4584
BR02728 21	CABO BISTURI, MATERIAL:AÇO INOXIDÁVEL, TAMANHO:Nº 3	UNIDADE	Não	24/08/2022	Pregão	06/09/2022	A	ENDOGERAIS EQUIPAMENTO S MEDICOS LTDA	ENDOGERAIS EQUIPAMENTOS MEDICOS LTDA	FUNDO MUNICIPAL DE SAUDE	ARACAJU	SE	50	9,9900	0,0000	N/A	8,4584

Fale Conosco: (61) 3315-3990 bps@saude.gov.br  
(61) 3315-3991 www.saude.gov/banco



Ministério da  
Saúde



Ministerio da Saúde  
Secretaria Executiva  
Departamento de Economia da Saúde, Investimentos e Desenvolvimento  
Coordenação Geral de Economia da Saúde

**BPS - Banco de Preços em Saúde**

Terça-feira 13 Dezembro 2022 10:50

GERAL

Usuário: Ana CARla Schutz Coloneti

BPS

DADOS DO ITEM				DADOS DA COMPRA				DADOS DO FABRICANTE/FORNECEDOR		DADOS DA INSTITUIÇÃO			VALORES				
CÓDIGO BR	DESCRIÇÃO CATMAT	UNIDADE DE FORNECIMENTO	GENÉRICO	DATA COMPRA	MODALIDADE DA COMPRA	DATA INSERÇÃO	TIPO COMPRA	FABRICANTE	FORNECEDOR	NOME DA INSTITUIÇÃO	MUNICÍPIO	UF	QTD ITENS COMPRADOS	PREÇO UNITÁRIO	CMED - PREÇO REGULADO	COMPETÊNCIA CMED	MÉDIA PONDERADA
BR02728 21	CABO BISTURI, MATERIAL:AÇO INOXIDÁVEL, TAMANHO:Nº 3	UNIDADE	Não	23/03/2022	Pregão	23/05/2022	A	RICHARDS DO BRASIL PRODUTOS CIRURGICOS LTDA.	DELTA SHOP - DISTRIBUIDORA DE PRODUTOS HOSPITALARES LTDA	MUNICIPIO DE PALOTINA	PALOTINA	PR	50	9,9900	0,0000	N/A	8,4584
BR02728 21	CABO BISTURI, MATERIAL:AÇO INOXIDÁVEL, TAMANHO:Nº 3	UNIDADE	Não	11/10/2021	Pregão	22/11/2021	A	ABC INSTRUMENTOS CIRÚRGICOS	VAL MED PRODUTOS E EQUIPAMENTOS MEDICOS HOSPITALAR LTDA	FUNDO MUNICIPAL DE SAUDE	MAR VERMELHO	AL	4	12,0000	0,0000	N/A	8,4584
BR02728 21	CABO BISTURI, MATERIAL:AÇO INOXIDÁVEL, TAMANHO:Nº 3	UNIDADE	Não	01/02/2022	Pregão	04/07/2022	A	SHINBRO INTERNACIONAL - COMERCIO, IMPORTACAO E	BENEDITO NETO DE SOUSA FEITOSA - EPP	FUNDO MUNICIPAL DE SAUDE DE GUADALUPE	GUADALUPE	PI	20	13,3000	0,0000	N/A	8,4584
BR02728 21	CABO BISTURI, MATERIAL:AÇO INOXIDÁVEL, TAMANHO:Nº 3	UNIDADE	Não	16/05/2022	Pregão	07/06/2022	A	ABC INSTRUMENTOS CIRÚRGICOS	CIRURGICA SAO FELIPE PRODUTOS PARA SAUDE LTDA - EPP	FUNDO MUNICIPAL DE SAUDE DE JUAZEIRO DO NORTE	JUAZEIRO DO NORTE	CE	225	13,4200	0,0000	N/A	8,4584

### Observações

#### "Média Ponderada"

Emprega a média simples e o desvio-padrão dos preços unitários para desconsiderar os registros com preços unitários menores que a subtração do primeiro pelo segundo e maiores que a soma de ambos. Dos registros restantes, apura-se o quociente do valor total das transações pela quantidade total vendida. Ref.: Estatística para Economistas - 3ª Edição. Rodolfo Hoffmann - Pag. 39. Estes registros com preços unitários extremos são, em muitos casos, resultado de erros de especificação ou de digitação e, portanto, esta seleção homogênea e aumenta a consistência desta medida representativa."

Fale Conosco: (61) 3315-3990 bps@saude.gov.br  
(61) 3315-3991 www.saude.gov/banco



Ministério da Saúde



Ministerio da Saúde  
Secretaria Execultiva  
Departamento de Economia da Saúde, Investimentos e Desenvolvimento  
Coordenação Geral de Economia da Saúde

**BPS - Banco de Preços em Saúde**

Terça-feira 13 Dezembro 2022 16:35

GERAL

Usuário: Ana CArla Schutz Coloneti

**ITENS**

Código BR: 0406150

Descrição CATMAT: CARBONO PARA ARTICULAR USO ODONTOLÓGICO, MATERIAL:EM PAPEL, FORMATO:FORMATO DE FITA, COR:DUPLA FACE - 2 CORES, TIPO USO:ESTÉRIL, DESCARTÁVEL, APRESENTAÇÃO:EM FOLHA

**PERÍODO**

Data da Compra: 13/06/2021 à 13/12/2022

**BPS**

DADOS DO ITEM				DADOS DA COMPRA				DADOS DO FABRICANTE/FORNECEDOR		DADOS DA INSTITUIÇÃO			VALORES				
CÓDIGO BR	DESCRIÇÃO CATMAT	UNIDADE DE FORNECIMENTO	GENÉRICO	DATA COMPRA	MODALIDADE DA COMPRA	DATA INSERÇÃO	TIPO COMPRA	FABRICANTE	FORNECEDOR	NOME DA INSTITUIÇÃO	MUNICÍPIO	UF	QTD ITENS COMPRADOS	PREÇO UNITÁRIO	CMED - PREÇO REGULADO	COMPETÊNCIA CMED	MÉDIA PONDERADA
BR0406150	CARBONO PARA ARTICULAR USO ODONTOLÓGICO, MATERIAL:EM PAPEL, FORMATO:FORMATO DE FITA, COR:DUPLA FACE - 2 CORES, TIPO USO:ESTÉRIL, DESCARTÁVEL, APRESENTAÇÃO:EM FOLHA	UNIDADE	Não	07/10/2021	Pregão	21/07/2022	A	LEONARDI COMERCIO DE PRODUTOS PARA SAUDE LTDA - EPP	DENTAL OPEN - COMERCIO DE PRODUTOS ODONTOLOGICOS LTDA. - EPP	FUNDO MUNICIPAL DE SAUDE DO MUNICIPIO DE ASTORGA	ASTORGA	PR	50	1,1500	0,0000	N/A	1,9085
BR0406150	CARBONO PARA ARTICULAR USO ODONTOLÓGICO, MATERIAL:EM PAPEL, FORMATO:FORMATO DE FITA, COR:DUPLA FACE - 2 CORES, TIPO USO:ESTÉRIL, DESCARTÁVEL, APRESENTAÇÃO:EM FOLHA	UNIDADE	Não	14/09/2021	Pregão	14/10/2021	A	PHARMAINOX - INDUSTRIA E COMERCIO DE MATERIAIS ODONTOLOGICOS LTDA - ME	DENTAL PREMIUM LTDA	MUNICIPIO DE CIANORTE	CIANORTE	PR	30	1,4300	0,0000	N/A	1,9085

Fale Conosco: (61) 3315-3990 bps@saude.gov.br  
(61) 3315-3991 www.saude.gov/banco



Ministério da Saúde



Ministerio da Saúde  
Secretaria Executiva  
Departamento de Economia da Saúde, Investimentos e Desenvolvimento  
Coordenação Geral de Economia da Saúde

**BPS - Banco de Preços em Saúde**

Terça-feira 13 Dezembro 2022 16:35

GERAL

Usuário: Ana CARla Schutz Coloneti

BPS

DADOS DO ITEM				DADOS DA COMPRA				DADOS DO FABRICANTE/FORNECEDOR		DADOS DA INSTITUIÇÃO			VALORES				
CÓDIGO BR	DESCRIÇÃO CATMAT	UNIDADE DE FORNECIMENTO	GENÉRICO	DATA COMPRA	MODALIDADE DA COMPRA	DATA INSERÇÃO	TIPO COMPRA	FABRICANTE	FORNECEDOR	NOME DA INSTITUIÇÃO	MUNICÍPIO	UF	QTD ITENS COMPRADOS	PREÇO UNITÁRIO	CMED - PREÇO REGULADO	COMPETÊNCIA CMED	MÉDIA PONDERADA
BR04061 50	CARBONO PARA ARTICULAR USO ODONTOLÓGICO, MATERIAL:EM PAPEL, FORMATO:FORMATO DE FITA, COR:DUPLA FACE - 2 CORES, TIPO USO:ESTÉRIL, DESCARTÁVEL, APRESENTAÇÃO:EM	UNIDADE	Não	31/08/2022	Pregão	11/10/2022	A	IMPLANTEC MATERIAIS MEDICOS E HOSPITALARES LTDA	MEGA DENTAL IMPORTACAO, EXPORTACAO E COMERCIO DE PRODUTOS ODONTOLOGICOS EIRELI - ME	MUNICIPIO DE JARU	JARU	RO	15	1,7300	0,0000	N/A	1,9085
BR04061 50	CARBONO PARA ARTICULAR USO ODONTOLÓGICO, MATERIAL:EM PAPEL, FORMATO:FORMATO DE FITA, COR:DUPLA FACE - 2 CORES, TIPO USO:ESTÉRIL, DESCARTÁVEL, APRESENTAÇÃO:EM	UNIDADE	Não	19/09/2022	Pregão	07/11/2022	A	ANGELUS INDUSTRIA DE PRODUTOS ODONTOLOGICOS S/A	DENTAL BH BRASIL COMERCIO DE PRODUTOS ODONTO-MEDICO -HOSPITALAR EIRELI	FUNDAÇÃO MUNICIPAL DE SAÚDE DE PONTA GROSSA	PONTA GROSSA	PR	500	1,9000	0,0000	N/A	1,9085
BR04061 50	CARBONO PARA ARTICULAR USO ODONTOLÓGICO, MATERIAL:EM PAPEL, FORMATO:FORMATO DE FITA, COR:DUPLA FACE - 2 CORES, TIPO USO:ESTÉRIL, DESCARTÁVEL, APRESENTAÇÃO:EM	UNIDADE	Não	19/08/2022	Pregão	24/08/2022	A	ANGELUS INDUSTRIA DE PRODUTOS ODONTOLOGICOS S/A	CIRURGICA REAL - COMERCIAL HOSPITALAR E FARMACEUTICA - EIRELI - ME	FUNDO MUNICIPAL DE SAÚDE - MAUA DA SERRA	MAUA DA SERRA	PR	580	1,9000	0,0000	N/A	1,9085

Fale Conosco: (61) 3315-3990 bps@saude.gov.br  
(61) 3315-3991 www.saude.gov/banco



Ministério da Saúde



Ministerio da Saúde  
Secretaria Executiva  
Departamento de Economia da Saúde, Investimentos e Desenvolvimento  
Coordenação Geral de Economia da Saúde

**BPS - Banco de Preços em Saúde**

Terça-feira 13 Dezembro 2022 16:35

GERAL

Usuário: Ana CARla Schutz Coloneti

BPS

DADOS DO ITEM				DADOS DA COMPRA				DADOS DO FABRICANTE/FORNECEDOR		DADOS DA INSTITUIÇÃO			VALORES				
CÓDIGO BR	DESCRIÇÃO CATMAT	UNIDADE DE FORNECIMENTO	GENÉRICO	DATA COMPRA	MODALIDADE DA COMPRA	DATA INSERÇÃO	TIPO COMPRA	FABRICANTE	FORNECEDOR	NOME DA INSTITUIÇÃO	MUNICÍPIO	UF	QTD ITENS COMPRADOS	PREÇO UNITÁRIO	CMED - PREÇO REGULADO	COMPETÊNCIA CMED	MÉDIA PONDERADA
BR04061 50	CARBONO PARA ARTICULAR USO ODONTOLÓGICO, MATERIAL:EM PAPEL, FORMATO:FORMATO DE FITA, COR:DUPLA FACE - 2 CORES, TIPO USO:ESTÉRIL, DESCARTÁVEL, APRESENTAÇÃO:EM	UNIDADE	Não	16/08/2022	Pregão	27/09/2022	A	IMPLANTEC MATERIAIS MEDICOS E HOSPITALARES LTDA	MEGA DENTAL IMPORTACAO, EXPORTACAO E COMERCIO DE PRODUTOS ODONTOLOGICOS EIRELI - ME	FUNDO MUNICIPAL DE SAUDE DE RIBEIRAO DO PINHAL	RIBEIRAO DO PINHAL	PR	40	2,1200	0,0000	N/A	1,9085
BR04061 50	CARBONO PARA ARTICULAR USO ODONTOLÓGICO, MATERIAL:EM PAPEL, FORMATO:FORMATO DE FITA, COR:DUPLA FACE - 2 CORES, TIPO USO:ESTÉRIL, DESCARTÁVEL, APRESENTAÇÃO:EM	UNIDADE	Não	27/07/2021	Pregão	07/12/2021	A	MAQUIRA INDUSTRIA DE PRODUTOS ODONTOLOGICOS LTDA	GUSTAVO NICOLINO - EPP	MUNICIPIO DE PONTALINDA	PONTALINDA	SP	10	2,2500	0,0000	N/A	1,9085
BR04061 50	CARBONO PARA ARTICULAR USO ODONTOLÓGICO, MATERIAL:EM PAPEL, FORMATO:FORMATO DE FITA, COR:DUPLA FACE - 2 CORES, TIPO USO:ESTÉRIL, DESCARTÁVEL, APRESENTAÇÃO:EM	UNIDADE	Não	22/07/2022	Pregão	26/08/2022	A	LEONARDI COMERCIO DE PRODUTOS PARA SAUDE LTDA - EPP	FUSAO COMERCIO DE PRODUTOS ODONTOLOGICOS LTDA - ME	FUNDO MUNICIPAL DE SAUDE	IRATI	PR	500	2,5000	0,0000	N/A	1,9085

Fale Conosco: (61) 3315-3990 bps@saude.gov.br  
(61) 3315-3991 www.saude.gov/banco



Ministério da Saúde



Ministerio da Saúde  
 Secretaria Execultiva  
 Departamento de Economia da Saúde, Investimentos e Desenvolvimento  
 Coordenação Geral de Economia da Saúde

**BPS - Banco de Preços em Saúde**

Terça-feira 13 Dezembro 2022 16:35

GERAL

Usuário: Ana CArla Schutz Coloneti

BPS

DADOS DO ITEM				DADOS DA COMPRA				DADOS DO FABRICANTE/FORNECEDOR		DADOS DA INSTITUIÇÃO			VALORES				
CÓDIGO BR	DESCRIÇÃO CATMAT	UNIDADE DE FORNECIMENTO	GENÉRICO	DATA COMPRA	MODALIDADE DA COMPRA	DATA INSERÇÃO	TIPO COMPRA	FABRICANTE	FORNECEDOR	NOME DA INSTITUIÇÃO	MUNICÍPIO	UF	QTD ITENS COMPRADOS	PREÇO UNITÁRIO	CMED - PREÇO REGULADO	COMPETÊNCIA CMED	MÉDIA PONDERADA

### Observações

#### "Média Ponderada

Emprega a média simples e o desvio-padrão dos preços unitários para desconsiderar os registros com preços unitários menores que a subtração do primeiro pelo segundo e maiores que a soma de ambos. Dos registros restantes, apura-se o quociente do valor total das transações pela quantidade total vendida. Ref.: Estatística para Economistas - 3ª Edição. Rodolfo Hoffmann - Pag. 39. Estes registros com preços unitários extremos são, em muitos casos, resultado de erros de especificação ou de digitação e, portanto, esta seleção homogênea e aumenta a consistência desta medida representativa."

Fale Conosco: (61) 3315-3990 bps@saude.gov.br  
 (61) 3315-3991 www.saude.gov/banco



Ministério da Saúde



Ministerio da Saúde  
Secretaria Executiva  
Departamento de Economia da Saúde, Investimentos e Desenvolvimento  
Coordenação Geral de Economia da Saúde

**BPS - Banco de Preços em Saúde**

Terça-feira 13 Dezembro 2022 16:37

GERAL

Usuário: Ana CARla Schutz Colonei

**ITENS**

Código BR: 0425821

Descrição CATMAT: CARIOSTÁTICO USO ODONTOLÓGICO, COMPONENTE:ÁCIDO FLUORÍDRICO, NITRATO DE PRATA, COMPONENTE 2:HIDRÓXIDO DE AMÔNIA, ASPECTO FÍSICO:LÍQUIDO

**PERÍODO**

Data da Compra: 13/06/2021 à 13/12/2022

**BPS**

DADOS DO ITEM				DADOS DA COMPRA				DADOS DO FABRICANTE/FORNECEDOR		DADOS DA INSTITUIÇÃO			VALORES				
CÓDIGO BR	DESCRIÇÃO CATMAT	UNIDADE DE FORNECIMENTO	GENÉRICO	DATA COMPRA	MODALIDADE DA COMPRA	DATA INSERÇÃO	TIPO COMPRA	FABRICANTE	FORNECEDOR	NOME DA INSTITUIÇÃO	MUNICÍPIO	UF	QTD ITENS COMPRADOS	PREÇO UNITÁRIO	CMED - PREÇO REGULADO	COMPETÊNCIA CMED	MÉDIA PONDERADA
BR0425821	CARIOSTÁTICO USO ODONTOLÓGICO, COMPONENTE:ÁCIDO FLUORÍDRICO, NITRATO DE PRATA, COMPONENTE 2:HIDRÓXIDO DE AMÔNIA, ASPECTO CARIOSTÁTICO USO ODONTOLÓGICO, COMPONENTE:ÁCIDO FLUORÍDRICO, NITRATO DE PRATA, COMPONENTE 2:HIDRÓXIDO DE AMÔNIA, ASPECTO	FRASCO 10,00 ML	Não	14/09/2021	Pregão	14/10/2021	A	LEONARDI COMERCIO DE PRODUTOS PARA SAUDE LTDA - EPP	DENTAL PREMIUM LTDA	MUNICIPIO DE CIANORTE	CIANORTE	PR	5	15,0000	0,0000	N/A	18,5873
BR0425821	CARIOSTÁTICO USO ODONTOLÓGICO, COMPONENTE:ÁCIDO FLUORÍDRICO, NITRATO DE PRATA, COMPONENTE 2:HIDRÓXIDO DE AMÔNIA, ASPECTO CARIOSTÁTICO USO ODONTOLÓGICO, COMPONENTE:ÁCIDO FLUORÍDRICO, NITRATO DE PRATA, COMPONENTE 2:HIDRÓXIDO DE AMÔNIA, ASPECTO	EMBALAGEM 5,00 ML	Não	09/09/2021	Pregão	09/11/2021	A	SOUZA & LEONARDI LTDA - ME	MASTERMEDIC DISTRIBUIDORA LTDA	FUNDO MUNICIPAL DE SAUDE	CAPANEMA	PR	15	15,3000	0,0000	N/A	19,8006
BR0425821	CARIOSTÁTICO USO ODONTOLÓGICO, COMPONENTE:ÁCIDO FLUORÍDRICO, NITRATO DE PRATA, COMPONENTE 2:HIDRÓXIDO DE AMÔNIA, ASPECTO CARIOSTÁTICO USO ODONTOLÓGICO, COMPONENTE:ÁCIDO FLUORÍDRICO, NITRATO DE PRATA, COMPONENTE 2:HIDRÓXIDO DE AMÔNIA, ASPECTO	FRASCO 10,00 ML	Não	13/10/2021	Pregão	16/11/2021	A	SOUZA & LEONARDI LTDA - ME	MAXIMA DENTAL IMPORTACAO, EXPORTACAO E COMERCIO DE PRODUTOS ODONTOLOGICOS EIRELI	FUNDO MUNICIPAL DE SAUDE	ARACAJU	SE	20	16,0400	0,0000	N/A	18,5873

Fale Conosco: (61) 3315-3990 bps@saude.gov.br  
(61) 3315-3991 www.saude.gov/banco



Ministério da Saúde





Ministerio da Saúde  
Secretaria Executiva  
Departamento de Economia da Saúde, Investimentos e Desenvolvimento  
Coordenação Geral de Economia da Saúde

**BPS - Banco de Preços em Saúde**

Terça-feira 13 Dezembro 2022 16:37

GERAL

Usuário: Ana CARla Schutz Coloneti

BPS

DADOS DO ITEM				DADOS DA COMPRA				DADOS DO FABRICANTE/FORNECEDOR		DADOS DA INSTITUIÇÃO			VALORES				
CÓDIGO BR	DESCRIÇÃO CATMAT	UNIDADE DE FORNECIMENTO	GENÉRICO	DATA COMPRA	MODALIDADE DA COMPRA	DATA INSERÇÃO	TIPO COMPRA	FABRICANTE	FORNECEDOR	NOME DA INSTITUIÇÃO	MUNICÍPIO	UF	QTD ITENS COMPRADOS	PREÇO UNITÁRIO	CMED - PREÇO REGULADO	COMPETÊNCIA CMED	MÉDIA PONDERADA
BR04258 21	CARIOSTÁTICO USO ODONTOLÓGICO, COMPONENTE:ÁCIDO FLUORÍDRICO, NITRATO DE PRATA, COMPONENTE 2:HIDRÓXIDO DE AMÔNIA, ASPECTO	EMBALAGEM 5,00 ML	Não	16/11/2021	Pregão	25/11/2021	A	LEONARDI COMERCIO DE PRODUTOS PARA SAUDE LTDA - EPP	MAXIMA DENTAL IMPORTACAO, EXPORTACAO E COMERCIO DE PRODUTOS ODONTOLOGICO S EIRELI	FUNDO MUNICIPAL DE SAUDE DE Balsa Nova	Balsa Nova	PR	50	16,9900	0,0000	N/A	19,8006
BR04258 21	CARIOSTÁTICO USO ODONTOLÓGICO, COMPONENTE:ÁCIDO FLUORÍDRICO, NITRATO DE PRATA, COMPONENTE 2:HIDRÓXIDO DE AMÔNIA, ASPECTO	FRASCO 10,00 ML	Não	16/09/2022	Pregão	06/10/2022	A	SOUZA & LEONARDI LTDA - ME	CENTRAL LIFE DISTRIBUIDORA DE PRODUTOS PARA SAUDE LTDA	FUNDO MUNICIPAL DE SAUDE	ARACAJU	SE	150	18,0000	0,0000	N/A	18,5873
BR04258 21	CARIOSTÁTICO USO ODONTOLÓGICO, COMPONENTE:ÁCIDO FLUORÍDRICO, NITRATO DE PRATA, COMPONENTE 2:HIDRÓXIDO DE AMÔNIA, ASPECTO	EMBALAGEM 5,00 ML	Não	05/01/2022	Pregão	30/08/2022	A	LEONARDI COMERCIO DE PRODUTOS PARA SAUDE LTDA - EPP	POSSATTO & MARCELLO LTDA - ME	FUNDO MUNICIPAL DE SAUDE DE PIRAQUARA	PIRAQUARA	PR	25	18,0700	0,0000	N/A	19,8006
BR04258 21	CARIOSTÁTICO USO ODONTOLÓGICO, COMPONENTE:ÁCIDO FLUORÍDRICO, NITRATO DE PRATA, COMPONENTE 2:HIDRÓXIDO DE AMÔNIA, ASPECTO	FRASCO 10,00 ML	Não	22/07/2022	Pregão	26/08/2022	A	LEONARDI COMERCIO DE PRODUTOS PARA SAUDE LTDA - EPP	DENTAL SHOW - COMERCIO DE PRODUTOS ODONTOLOGICO S E HOSPITALARES LTDA - ME	FUNDO MUNICIPAL DE SAUDE	IRATI	PR	70	20,8300	0,0000	N/A	18,5873

Fale Conosco: (61) 3315-3990 bps@saude.gov.br  
(61) 3315-3991 www.saude.gov/banco



Ministério da Saúde



Ministerio da Saude  
Secretaria Executiva  
Departamento de Economia da Saude, Investimentos e Desenvolvimento  
Coordenação Geral de Economia da Saude

**BPS - Banco de Preços em Saúde**

Terça-feira 13 Dezembro 2022 16:37

GERAL

Usuário: Ana CARla Schutz Coloneti

BPS

DADOS DO ITEM				DADOS DA COMPRA				DADOS DO FABRICANTE/FORNECEDOR		DADOS DA INSTITUIÇÃO			VALORES				
CÓDIGO BR	DESCRIÇÃO CATMAT	UNIDADE DE FORNECIMENTO	GENÉRICO	DATA COMPRA	MODALIDADE DA COMPRA	DATA INSERÇÃO	TIPO COMPRA	FABRICANTE	FORNECEDOR	NOME DA INSTITUIÇÃO	MUNICÍPIO	UF	QTD ITENS COMPRADOS	PREÇO UNITÁRIO	CMED - PREÇO REGULADO	COMPETÊNCIA CMED	MÉDIA PONDERADA
BR04258 21	CARIOSTÁTICO USO ODONTOLÓGICO, COMPONENTE:ÁCIDO FLUORÍDRICO, NITRATO DE PRATA, COMPONENTE 2:HIDRÓXIDO DE AMÔNIA, ASPECTO CARIOSTÁTICO USO ODONTOLÓGICO, COMPONENTE:ÁCIDO FLUORÍDRICO, NITRATO DE PRATA, COMPONENTE 2:HIDRÓXIDO DE AMÔNIA, ASPECTO CARIOSTÁTICO USO ODONTOLÓGICO,	EMBALAGEM 5,00 ML	Não	01/09/2022	Pregão	23/09/2022	A	AAF DO BRASIL PRODUTOS ODONTOLÓGICOS LTDA - ME	FUSAO COMERCIO DE PRODUTOS ODONTOLOGICO S LTDA - ME	FUNDO MUNICIPAL DE SAUDE	MARECHAL CANDIDO RONDON	PR	20	23,2500	0,0000	N/A	19,8006
BR04258 21	CARIOSTÁTICO USO ODONTOLÓGICO, COMPONENTE:ÁCIDO FLUORÍDRICO, NITRATO DE PRATA, COMPONENTE 2:HIDRÓXIDO DE AMÔNIA, ASPECTO CARIOSTÁTICO USO ODONTOLÓGICO, COMPONENTE:ÁCIDO FLUORÍDRICO, NITRATO DE PRATA, COMPONENTE 2:HIDRÓXIDO DE AMÔNIA, ASPECTO CARIOSTÁTICO USO ODONTOLÓGICO,	EMBALAGEM 5,00 ML	Não	02/06/2022	Pregão	14/09/2022	A	LEONARDI COMERCIO DE PRODUTOS PARA SAUDE LTDA - EPP	PROHDENT COM. REPR. PROD. HOSP. DENT. LTDA	AUTARQUIA MUNICIPAL DE SAUDE DE APUCARANA A M S	APUCARANA	PR	45	23,3500	0,0000	N/A	19,8006
BR04258 21	CARIOSTÁTICO USO ODONTOLÓGICO, COMPONENTE:ÁCIDO FLUORÍDRICO, NITRATO DE PRATA, COMPONENTE 2:HIDRÓXIDO DE AMÔNIA, ASPECTO CARIOSTÁTICO USO ODONTOLÓGICO, COMPONENTE:ÁCIDO FLUORÍDRICO, NITRATO DE PRATA, COMPONENTE 2:HIDRÓXIDO DE AMÔNIA, ASPECTO CARIOSTÁTICO USO ODONTOLÓGICO,	EMBALAGEM 5,00 ML	Não	09/12/2021	Pregão	28/01/2022	A	BIODINAMICA QUIMICA E FARMACEUTICA LTDA - EPP	DENTAL PRIME - PRODUTOS ODONTOLOGICO S MEDICOS HOSPITALARES - EIRELI - ME	FUNDO MUNICIPAL DE SAUDE DE FLORIDA	FLORIDA	PR	4	25,4500	0,0000	N/A	19,8006
BR04258 21	CARIOSTÁTICO USO ODONTOLÓGICO, COMPONENTE:ÁCIDO FLUORÍDRICO, NITRATO DE PRATA, COMPONENTE 2:HIDRÓXIDO DE AMÔNIA, ASPECTO CARIOSTÁTICO USO ODONTOLÓGICO,	FRASCO 10,00 ML	Não	06/07/2022	Pregão	29/09/2022	A	LEONARDI COMERCIO DE PRODUTOS PARA SAUDE LTDA - EPP	DENTAX COMERCIO DE PRODUTOS ODONTOLOGICO S LTDA - ME	AUTARQUIA MUNICIPAL DE SAUDE DE CAMBIRA	CAMBIRA	PR	25	27,0000	0,0000	N/A	18,5873

Fale Conosco: (61) 3315-3990 bps@saude.gov.br  
(61) 3315-3991 www.saude.gov/banco



Ministério da Saude



Ministerio da Saúde  
Secretaria Executiva  
Departamento de Economia da Saúde, Investimentos e Desenvolvimento  
Coordenação Geral de Economia da Saúde

**BPS - Banco de Preços em Saúde**

Terça-feira 13 Dezembro 2022 16:37

GERAL

Usuário: Ana CArla Schutz Coloneti

BPS

DADOS DO ITEM				DADOS DA COMPRA				DADOS DO FABRICANTE/FORNECEDOR		DADOS DA INSTITUIÇÃO			VALORES				
CÓDIGO BR	DESCRIÇÃO CATMAT	UNIDADE DE FORNECIMENTO	GENÉRICO	DATA COMPRA	MODALIDADE DA COMPRA	DATA INSERÇÃO	TIPO COMPRA	FABRICANTE	FORNECEDOR	NOME DA INSTITUIÇÃO	MUNICÍPIO	UF	QTD ITENS COMPRADOS	PREÇO UNITÁRIO	CMED - PREÇO REGULADO	COMPETÊNCIA CMED	MÉDIA PONDERADA
BR04258 21	CARIOSTÁTICO USO ODONTOLÓGICO, COMPONENTE:ÁCIDO FLUORÍDRICO, NITRATO DE PRATA, COMPONENTE 2:HIDRÓXIDO DE AMÔNIA, ASPECTO	EMBALAGEM 5,00 ML	Não	17/05/2022	Dispensa de Licitação	08/07/2022	A	AAF DO BRASIL PRODUTOS ODONTOLÓGICOS LTDA - ME	CARLOS ROBERTO DE CAMARGO & CIA LTDA	FUNDO MUNICIPAL DE SAUDE	ITAMBE	PR	2	39,9000	0,0000	N/A	19,8006

### Observações

#### "Média Ponderada"

Emprega a média simples e o desvio-padrão dos preços unitários para desconsiderar os registros com preços unitários menores que a subtração do primeiro pelo segundo e maiores que a soma de ambos. Dos registros restantes, apura-se o quociente do valor total das transações pela quantidade total vendida. Ref.: Estatística para Economistas - 3ª Edição. Rodolfo Hoffmann - Pag. 39. Estes registros com preços unitários extremos são, em muitos casos, resultado de erros de especificação ou de digitação e, portanto, esta seleção homogênea e aumenta a consistência desta medida representativa."

Fale Conosco: (61) 3315-3990 bps@saude.gov.br  
(61) 3315-3991 www.saude.gov/banco



Ministério da Saúde



Ministerio da Saúde  
Secretaria Executiva  
Departamento de Economia da Saúde, Investimentos e Desenvolvimento  
Coordenação Geral de Economia da Saúde

**BPS - Banco de Preços em Saúde**

Terça-feira 13 Dezembro 2022 16:37

GERAL

Usuário: Ana CARla Schutz Colonei

**ITENS**

Código BR: 0425821

Descrição CATMAT: CARIOSTÁTICO USO ODONTOLÓGICO, COMPONENTE:ÁCIDO FLUORÍDRICO, NITRATO DE PRATA, COMPONENTE 2:HIDRÓXIDO DE AMÔNIA, ASPECTO FÍSICO:LÍQUIDO

**PERÍODO**

Data da Compra: 13/06/2021 à 13/12/2022

**BPS**

DADOS DO ITEM				DADOS DA COMPRA				DADOS DO FABRICANTE/FORNECEDOR		DADOS DA INSTITUIÇÃO			VALORES				
CÓDIGO BR	DESCRIÇÃO CATMAT	UNIDADE DE FORNECIMENTO	GENÉRICO	DATA COMPRA	MODALIDADE DA COMPRA	DATA INSERÇÃO	TIPO COMPRA	FABRICANTE	FORNECEDOR	NOME DA INSTITUIÇÃO	MUNICÍPIO	UF	QTD ITENS COMPRADOS	PREÇO UNITÁRIO	CMED - PREÇO REGULADO	COMPETÊNCIA CMED	MÉDIA PONDERADA
BR0425821	CARIOSTÁTICO USO ODONTOLÓGICO, COMPONENTE:ÁCIDO FLUORÍDRICO, NITRATO DE PRATA, COMPONENTE 2:HIDRÓXIDO DE AMÔNIA, ASPECTO CARIOSTÁTICO USO ODONTOLÓGICO, COMPONENTE:ÁCIDO FLUORÍDRICO, NITRATO DE PRATA, COMPONENTE 2:HIDRÓXIDO DE AMÔNIA, ASPECTO	FRASCO 10,00 ML	Não	14/09/2021	Pregão	14/10/2021	A	LEONARDI COMERCIO DE PRODUTOS PARA SAUDE LTDA - EPP	DENTAL PREMIUM LTDA	MUNICIPIO DE CIANORTE	CIANORTE	PR	5	15,0000	0,0000	N/A	18,5873
BR0425821	CARIOSTÁTICO USO ODONTOLÓGICO, COMPONENTE:ÁCIDO FLUORÍDRICO, NITRATO DE PRATA, COMPONENTE 2:HIDRÓXIDO DE AMÔNIA, ASPECTO CARIOSTÁTICO USO ODONTOLÓGICO, COMPONENTE:ÁCIDO FLUORÍDRICO, NITRATO DE PRATA, COMPONENTE 2:HIDRÓXIDO DE AMÔNIA, ASPECTO	EMBALAGEM 5,00 ML	Não	09/09/2021	Pregão	09/11/2021	A	SOUZA & LEONARDI LTDA - ME	MASTERMEDIC DISTRIBUIDORA LTDA	FUNDO MUNICIPAL DE SAUDE	CAPANEMA	PR	15	15,3000	0,0000	N/A	19,8006
BR0425821	CARIOSTÁTICO USO ODONTOLÓGICO, COMPONENTE:ÁCIDO FLUORÍDRICO, NITRATO DE PRATA, COMPONENTE 2:HIDRÓXIDO DE AMÔNIA, ASPECTO CARIOSTÁTICO USO ODONTOLÓGICO, COMPONENTE:ÁCIDO FLUORÍDRICO, NITRATO DE PRATA, COMPONENTE 2:HIDRÓXIDO DE AMÔNIA, ASPECTO	FRASCO 10,00 ML	Não	13/10/2021	Pregão	16/11/2021	A	SOUZA & LEONARDI LTDA - ME	MAXIMA DENTAL IMPORTACAO, EXPORTACAO E COMERCIO DE PRODUTOS ODONTOLOGICOS EIRELI	FUNDO MUNICIPAL DE SAUDE	ARACAJU	SE	20	16,0400	0,0000	N/A	18,5873

Fale Conosco: (61) 3315-3990 bps@saude.gov.br  
(61) 3315-3991 www.saude.gov/banco



Ministério da Saúde



Ministerio da Saúde  
Secretaria Executiva  
Departamento de Economia da Saúde, Investimentos e Desenvolvimento  
Coordenação Geral de Economia da Saúde

**BPS - Banco de Preços em Saúde**

Terça-feira 13 Dezembro 2022 16:37

GERAL

Usuário: Ana CARla Schutz Coloneti

BPS

DADOS DO ITEM				DADOS DA COMPRA				DADOS DO FABRICANTE/FORNECEDOR		DADOS DA INSTITUIÇÃO			VALORES				
CÓDIGO BR	DESCRIÇÃO CATMAT	UNIDADE DE FORNECIMENTO	GENÉRICO	DATA COMPRA	MODALIDADE DA COMPRA	DATA INSERÇÃO	TIPO COMPRA	FABRICANTE	FORNECEDOR	NOME DA INSTITUIÇÃO	MUNICÍPIO	UF	QTD ITENS COMPRADOS	PREÇO UNITÁRIO	CMED - PREÇO REGULADO	COMPETÊNCIA CMED	MÉDIA PONDERADA
BR04258 21	CARIOSTÁTICO USO ODONTOLÓGICO, COMPONENTE:ÁCIDO FLUORÍDRICO, NITRATO DE PRATA, COMPONENTE 2:HIDRÓXIDO DE AMÔNIA, ASPECTO	EMBALAGEM 5,00 ML	Não	16/11/2021	Pregão	25/11/2021	A	LEONARDI COMERCIO DE PRODUTOS PARA SAUDE LTDA - EPP	MAXIMA DENTAL IMPORTACAO, EXPORTACAO E COMERCIO DE PRODUTOS ODONTOLOGICOS EIRELI	FUNDO MUNICIPAL DE SAUDE DE BALSANOVA	BALSANOVA	PR	50	16,9900	0,0000	N/A	19,8006
BR04258 21	CARIOSTÁTICO USO ODONTOLÓGICO, COMPONENTE:ÁCIDO FLUORÍDRICO, NITRATO DE PRATA, COMPONENTE 2:HIDRÓXIDO DE AMÔNIA, ASPECTO	FRASCO 10,00 ML	Não	16/09/2022	Pregão	06/10/2022	A	SOUZA & LEONARDI LTDA - ME	CENTRAL LIFE DISTRIBUIDORA DE PRODUTOS PARA SAUDE LTDA	FUNDO MUNICIPAL DE SAUDE	ARACAJU	SE	150	18,0000	0,0000	N/A	18,5873
BR04258 21	CARIOSTÁTICO USO ODONTOLÓGICO, COMPONENTE:ÁCIDO FLUORÍDRICO, NITRATO DE PRATA, COMPONENTE 2:HIDRÓXIDO DE AMÔNIA, ASPECTO	EMBALAGEM 5,00 ML	Não	05/01/2022	Pregão	30/08/2022	A	LEONARDI COMERCIO DE PRODUTOS PARA SAUDE LTDA - EPP	POSSATTO & MARCELLO LTDA - ME	FUNDO MUNICIPAL DE SAUDE DE PIRAQUARA	PIRAQUARA	PR	25	18,0700	0,0000	N/A	19,8006
BR04258 21	CARIOSTÁTICO USO ODONTOLÓGICO, COMPONENTE:ÁCIDO FLUORÍDRICO, NITRATO DE PRATA, COMPONENTE 2:HIDRÓXIDO DE AMÔNIA, ASPECTO	FRASCO 10,00 ML	Não	22/07/2022	Pregão	26/08/2022	A	LEONARDI COMERCIO DE PRODUTOS PARA SAUDE LTDA - EPP	DENTAL SHOW - COMERCIO DE PRODUTOS ODONTOLOGICOS E HOSPITALARES LTDA - ME	FUNDO MUNICIPAL DE SAUDE	IRATI	PR	70	20,8300	0,0000	N/A	18,5873

Fale Conosco: (61) 3315-3990 bps@saude.gov.br  
(61) 3315-3991 www.saude.gov/banco



Ministério da Saúde



Ministerio da Saúde  
Secretaria Executiva  
Departamento de Economia da Saúde, Investimentos e Desenvolvimento  
Coordenação Geral de Economia da Saúde

**BPS - Banco de Preços em Saúde**

Terça-feira 13 Dezembro 2022 16:37

GERAL

Usuário: Ana CARla Schutz Coloneti

BPS

DADOS DO ITEM				DADOS DA COMPRA				DADOS DO FABRICANTE/FORNECEDOR		DADOS DA INSTITUIÇÃO			VALORES				
CÓDIGO BR	DESCRIÇÃO CATMAT	UNIDADE DE FORNECIMENTO	GENÉRICO	DATA COMPRA	MODALIDADE DA COMPRA	DATA INSERÇÃO	TIPO COMPRA	FABRICANTE	FORNECEDOR	NOME DA INSTITUIÇÃO	MUNICÍPIO	UF	QTD ITENS COMPRADOS	PREÇO UNITÁRIO	CMED - PREÇO REGULADO	COMPETÊNCIA CMED	MÉDIA PONDERADA
BR04258 21	CARIOSTÁTICO USO ODONTOLÓGICO, COMPONENTE:ÁCIDO FLUORÍDRICO, NITRATO DE PRATA, COMPONENTE 2:HIDRÓXIDO DE AMÔNIA, ASPECTO	EMBALAGEM 5,00 ML	Não	01/09/2022	Pregão	23/09/2022	A	AAF DO BRASIL PRODUTOS ODONTOLÓGICOS LTDA - ME	FUSAO COMERCIO DE PRODUTOS ODONTOLÓGICOS LTDA - ME	FUNDO MUNICIPAL DE SAUDE	MARECHAL CANDIDO RONDON	PR	20	23,2500	0,0000	N/A	19,8006
BR04258 21	CARIOSTÁTICO USO ODONTOLÓGICO, COMPONENTE:ÁCIDO FLUORÍDRICO, NITRATO DE PRATA, COMPONENTE 2:HIDRÓXIDO DE AMÔNIA, ASPECTO	EMBALAGEM 5,00 ML	Não	02/06/2022	Pregão	14/09/2022	A	LEONARDI COMERCIO DE PRODUTOS PARA SAUDE LTDA - EPP	PROHIDENT COM. REPR. PROD. HOSP. DENT. LTDA	AUTARQUIA MUNICIPAL DE SAUDE DE APUCARANA A M S	APUCARANA	PR	45	23,3500	0,0000	N/A	19,8006
BR04258 21	CARIOSTÁTICO USO ODONTOLÓGICO, COMPONENTE:ÁCIDO FLUORÍDRICO, NITRATO DE PRATA, COMPONENTE 2:HIDRÓXIDO DE AMÔNIA, ASPECTO	EMBALAGEM 5,00 ML	Não	09/12/2021	Pregão	28/01/2022	A	BIODINAMICA QUIMICA E FARMACEUTICA LTDA - EPP	DENTAL PRIME - PRODUTOS ODONTOLÓGICOS MEDICOS HOSPITALARES - EIRELI - ME	FUNDO MUNICIPAL DE SAUDE DE FLORIDA	FLORIDA	PR	4	25,4500	0,0000	N/A	19,8006
BR04258 21	CARIOSTÁTICO USO ODONTOLÓGICO, COMPONENTE:ÁCIDO FLUORÍDRICO, NITRATO DE PRATA, COMPONENTE 2:HIDRÓXIDO DE AMÔNIA, ASPECTO	FRASCO 10,00 ML	Não	06/07/2022	Pregão	29/09/2022	A	LEONARDI COMERCIO DE PRODUTOS PARA SAUDE LTDA - EPP	DENTAX COMERCIO DE PRODUTOS ODONTOLÓGICOS LTDA - ME	AUTARQUIA MUNICIPAL DE SAUDE DE CAMBIRA	CAMBIRA	PR	25	27,0000	0,0000	N/A	18,5873

Fale Conosco: (61) 3315-3990 bps@saude.gov.br  
(61) 3315-3991 www.saude.gov/banco



Ministério da Saúde



Ministerio da Saúde  
Secretaria Executiva  
Departamento de Economia da Saúde, Investimentos e Desenvolvimento  
Coordenação Geral de Economia da Saúde

**BPS - Banco de Preços em Saúde**

Terça-feira 13 Dezembro 2022 16:37

GERAL

Usuário: Ana CArla Schutz Coloneti

BPS

DADOS DO ITEM				DADOS DA COMPRA				DADOS DO FABRICANTE/FORNECEDOR		DADOS DA INSTITUIÇÃO			VALORES				
CÓDIGO BR	DESCRIÇÃO CATMAT	UNIDADE DE FORNECIMENTO	GENÉRICO	DATA COMPRA	MODALIDADE DA COMPRA	DATA INSERÇÃO	TIPO COMPRA	FABRICANTE	FORNECEDOR	NOME DA INSTITUIÇÃO	MUNICÍPIO	UF	QTD ITENS COMPRADOS	PREÇO UNITÁRIO	CMED - PREÇO REGULADO	COMPETÊNCIA CMED	MÉDIA PONDERADA
BR04258 21	CARIOSTÁTICO USO ODONTOLÓGICO, COMPONENTE:ÁCIDO FLUORÍDRICO, NITRATO DE PRATA, COMPONENTE 2:HIDRÓXIDO DE AMÔNIA, ASPECTO	EMBALAGEM 5,00 ML	Não	17/05/2022	Dispensa de Licitação	08/07/2022	A	AAF DO BRASIL PRODUTOS ODONTOLÓGICOS LTDA - ME	CARLOS ROBERTO DE CAMARGO & CIA LTDA	FUNDO MUNICIPAL DE SAUDE	ITAMBE	PR	2	39,9000	0,0000	N/A	19,8006

### Observações

#### "Média Ponderada"

Emprega a média simples e o desvio-padrão dos preços unitários para desconsiderar os registros com preços unitários menores que a subtração do primeiro pelo segundo e maiores que a soma de ambos. Dos registros restantes, apura-se o quociente do valor total das transações pela quantidade total vendida. Ref.: Estatística para Economistas - 3ª Edição. Rodolfo Hoffmann - Pag. 39. Estes registros com preços unitários extremos são, em muitos casos, resultado de erros de especificação ou de digitação e, portanto, esta seleção homogênea e aumenta a consistência desta medida representativa."

Fale Conosco: (61) 3315-3990 bps@saude.gov.br  
(61) 3315-3991 www.saude.gov/banco



Ministério da Saúde



Ministerio da Saúde  
Secretaria Executiva  
Departamento de Economia da Saúde, Investimentos e Desenvolvimento  
Coordenação Geral de Economia da Saúde

**BPS - Banco de Preços em Saúde**

Terça-feira 13 Dezembro 2022 16:44

GERAL

Usuário: Ana CARla Schutz Colonei

**ITENS**

Código BR: 0404546

Descrição CATMAT: CIMENTO ODONTOLÓGICO, TIPO:OBTURADOR PROVISÓRIO, CARACTERÍSTICA ADICIONAL:SEM FLÚOR, ASPECTO FÍSICO:PASTA ÚNICA

**PERÍODO**

Data da Compra: 13/06/2021 à 13/12/2022

**BPS**

DADOS DO ITEM				DADOS DA COMPRA				DADOS DO FABRICANTE/FORNECEDOR		DADOS DA INSTITUIÇÃO			VALORES				
CÓDIGO BR	DESCRIÇÃO CATMAT	UNIDADE DE FORNECIMENTO	GENÉRICO	DATA COMPRA	MODALIDADE DA COMPRA	DATA INSERÇÃO	TIPO COMPRA	FABRICANTE	FORNECEDOR	NOME DA INSTITUIÇÃO	MUNICÍPIO	UF	QTD ITENS COMPRADOS	PREÇO UNITÁRIO	CMED - PREÇO REGULADO	COMPETÊNCIA CMED	MÉDIA PONDERADA
BR0404546	CIMENTO ODONTOLÓGICO, TIPO:OBTURADOR PROVISÓRIO, CARACTERÍSTICA ADICIONAL:SEM FLÚOR, ASPECTO FÍSICO:PASTA ÚNICA	POTE 25,00 G	Não	16/09/2022	Pregão	06/10/2022	A	SOUZA & LEONARDI LTDA - ME	CENTRAL LIFE DISTRIBUIDORA DE PRODUTOS PARA SAUDE LTDA	FUNDO MUNICIPAL DE SAUDE	ARACAJU	SE	300	5,8800	0,0000	N/A	7,4835
BR0404546	CIMENTO ODONTOLÓGICO, TIPO:OBTURADOR PROVISÓRIO, CARACTERÍSTICA ADICIONAL:SEM FLÚOR, ASPECTO FÍSICO:PASTA ÚNICA	POTE 25,00 G	Não	11/10/2021	Pregão	04/08/2022	A	SOUZA & LEONARDI LTDA - ME	DENTAL MED EQUIPAMENTOS E MATERIAIS ODONTOLOGICO S E HOSPITALARES LTDA - EPP	MUNICIPIO DE TEUTONIA	TEUTONIA	RS	20	7,0000	0,0000	N/A	7,4835
BR0404546	CIMENTO ODONTOLÓGICO, TIPO:OBTURADOR PROVISÓRIO, CARACTERÍSTICA ADICIONAL:SEM FLÚOR, ASPECTO FÍSICO:PASTA ÚNICA	POTE 25,00 G	Não	19/08/2022	Pregão	24/08/2022	A	BIODINAMICA QUIMICA E FARMACEUTICA LTDA - EPP	MEGA DENTAL IMPORTACAO, EXPORTACAO E COMERCIO DE PRODUTOS ODONTOLOGICO S EIRELI - ME	FUNDO MUNICIPAL DE SAUDE - MAUA DA SERRA	MAUA DA SERRA	PR	30	7,8700	0,0000	N/A	7,4835

Fale Conosco: (61) 3315-3990 bps@saude.gov.br  
(61) 3315-3991 www.saude.gov/banco



Ministério da Saúde





Ministerio da Saúde  
Secretaria Executiva  
Departamento de Economia da Saúde, Investimentos e Desenvolvimento  
Coordenação Geral de Economia da Saúde

**BPS - Banco de Preços em Saúde**

Terça-feira 13 Dezembro 2022 16:44

GERAL

Usuário: Ana CARla Schutz Coloneti

BPS

DADOS DO ITEM				DADOS DA COMPRA				DADOS DO FABRICANTE/FORNECEDOR		DADOS DA INSTITUIÇÃO			VALORES				
CÓDIGO BR	DESCRIÇÃO CATMAT	UNIDADE DE FORNECIMENTO	GENÉRICO	DATA COMPRA	MODALIDADE DA COMPRA	DATA INSERÇÃO	TIPO COMPRA	FABRICANTE	FORNECEDOR	NOME DA INSTITUIÇÃO	MUNICÍPIO	UF	QTD ITENS COMPRADOS	PREÇO UNITÁRIO	CMED - PREÇO REGULADO	COMPETÊNCIA CMED	MÉDIA PONDERADA
BR04045 46	CIMENTO ODONTOLÓGICO, TIPO:OBTURADOR PROVISÓRIO, CARACTERÍSTICA ADICIONAL:SEM FLÚOR, ASPECTO FÍSICO:PASTA ÚNICA	POTE 25,00 G	Não	27/10/2021	Pregão	11/03/2022	A	SAMEH - SOLUCOES HOSPITALARES LTDA	DISTRIMED COMERCIO E REPRESENTACOES LTDA	MUNICIPIO DE SIMPLICIO MENDES	SIMPLICIO MENDES	PI	10	11,1100	0,0000	N/A	7,4835
BR04045 46	CIMENTO ODONTOLÓGICO, TIPO:OBTURADOR PROVISÓRIO, CARACTERÍSTICA ADICIONAL:SEM FLÚOR, ASPECTO FÍSICO:PASTA ÚNICA	POTE 25,00 G	Não	18/04/2022	Pregão	19/10/2022	A	VIGODENT S/A INDUSTRIA E COMERCIO	SAO MARCOS DISTRIBUIDORA DE MEDICAMENTOS, EQUIPAMENTOS E MATERIAL HOSPITALARES E ODONTOLOGICOS LTDA	MUNICIPIO DE ELISEU MARTINS - SECRETARIA DE SAUDE	ELISEU MARTINS	PI	15	18,4500	0,0000	N/A	7,4835
BR04045 46	CIMENTO ODONTOLÓGICO, TIPO:OBTURADOR PROVISÓRIO, CARACTERÍSTICA ADICIONAL:SEM FLÚOR, ASPECTO FÍSICO:PASTA ÚNICA	POTE 25,00 G	Não	06/07/2022	Pregão	29/09/2022	A	LEONARDI COMERCIO DE PRODUTOS PARA SAUDE LTDA - EPP	DENTAL HIGIX PRODUTOS ODONTOLOGICOS MEDICOS HOSPITALARES EIRELI	AUTARQUIA MUNICIPAL DE SAUDE DE CAMBIRA	CAMBIRA	PR	10	20,0000	0,0000	N/A	7,4835
BR04045 46	CIMENTO ODONTOLÓGICO, TIPO:OBTURADOR PROVISÓRIO, CARACTERÍSTICA ADICIONAL:SEM FLÚOR, ASPECTO FÍSICO:PASTA ÚNICA	POTE 25,00 G	Não	18/05/2022	Pregão	07/09/2022	A	VIGODENT S/A INDUSTRIA E COMERCIO	D P AGUIAR EIRELI	FUNDO MUNICIPAL DE SAUDE	BANNACH	PA	12	20,2500	0,0000	N/A	7,4835

Fale Conosco: (61) 3315-3990 bps@saude.gov.br  
(61) 3315-3991 www.saude.gov/banco



Ministério da Saúde



Ministerio da Saúde  
Secretaria Executiva  
Departamento de Economia da Saúde, Investimentos e Desenvolvimento  
Coordenação Geral de Economia da Saúde

**BPS - Banco de Preços em Saúde**

Terça-feira 13 Dezembro 2022 16:44

GERAL

Usuário: Ana CARla Schutz Coloneti

BPS

DADOS DO ITEM				DADOS DA COMPRA				DADOS DO FABRICANTE/FORNECEDOR		DADOS DA INSTITUIÇÃO			VALORES				
CÓDIGO BR	DESCRIÇÃO CATMAT	UNIDADE DE FORNECIMENTO	GENÉRICO	DATA COMPRA	MODALIDADE DA COMPRA	DATA INSERÇÃO	TIPO COMPRA	FABRICANTE	FORNECEDOR	NOME DA INSTITUIÇÃO	MUNICÍPIO	UF	QTD ITENS COMPRADOS	PREÇO UNITÁRIO	CMED - PREÇO REGULADO	COMPETÊNCIA CMED	MÉDIA PONDERADA
BR04045 46	ÚNICA	POTE 25,00 G	Não	18/05/2022	Pregão	07/09/2022	A	VIGODENT S/A INDUSTRIA E COMERCIO	D P AGUIAR EIRELI	FUNDO MUNICIPAL DE SAUDE	BANNACH	PA	12	20,2500	0,0000	N/A	7,4835
BR04045 46	CIMENTO ODONTOLÓGICO, TIPO:OBTURADOR PROVISÓRIO, CARACTERÍSTICA ADICIONAL:SEM FLÚOR, ASPECTO FÍSICO:PASTA ÚNICA	POTE 25,00 G	Não	17/05/2022	Dispensa de Licitação	08/07/2022	A	DENTALVILLE DO BRASIL LTDA - EPP	CARLOS ROBERTO DE CAMARGO & CIA LTDA	FUNDO MUNICIPAL DE SAUDE	ITAMBE	PR	3	69,5000	0,0000	N/A	7,4835
BR04045 46	CIMENTO ODONTOLÓGICO, TIPO:OBTURADOR PROVISÓRIO, CARACTERÍSTICA ADICIONAL:SEM FLÚOR, ASPECTO FÍSICO:PASTA ÚNICA	POTE 25,00 G	Não	27/07/2021	Pregão	07/12/2021	A	SDI BRASIL INDUSTRIA E COMERCIO LTDA	GUSTAVO NICOLINO - EPP	MUNICIPIO DE PONTALINDA	PONTALINDA	SP	10	88,4000	0,0000	N/A	7,4835

### Observações

#### "Média Ponderada"

Emprega a média simples e o desvio-padrão dos preços unitários para desconsiderar os registros com preços unitários menores que a subtração do primeiro pelo segundo e maiores que a soma de ambos. Dos registros restantes, apura-se o quociente do valor total das transações pela quantidade total vendida. Ref.: Estatística para Economistas - 3ª Edição. Rodolfo Hoffmann - Pag. 39. Estes registros com preços unitários extremos são, em muitos casos, resultado de erros de especificação ou de digitação e, portanto, esta seleção homogênea e aumenta a consistência desta medida representativa."

Fale Conosco: (61) 3315-3990 bps@saude.gov.br  
(61) 3315-3991 www.saude.gov/banco



Ministério da  
Saúde



Ministerio da Saúde  
Secretaria Executiva  
Departamento de Economia da Saúde, Investimentos e Desenvolvimento  
Coordenação Geral de Economia da Saúde

**BPS - Banco de Preços em Saúde**

Terça-feira 13 Dezembro 2022 16:45

GERAL

Usuário: Ana CARla Schutz Coloneti

**ITENS**

Código BR: 0422120

Descrição CATMAT: CIMENTO ODONTOLÓGICO, TIPO:TEMPORÁRIO, COMPOSIÇÃO:ÓXIDO DE ZINCO E EUGENOL, ASPECTO FÍSICO:PÓ + LÍQUIDO, APRESENTAÇÃO:CONJUNTO COMPLETO

**PERÍODO**

Data da Compra: 13/06/2021 à 13/12/2022

**BPS**

DADOS DO ITEM				DADOS DA COMPRA				DADOS DO FABRICANTE/FORNECEDOR		DADOS DA INSTITUIÇÃO			VALORES				
CÓDIGO BR	DESCRIÇÃO CATMAT	UNIDADE DE FORNECIMENTO	GENÉRICO	DATA COMPRA	MODALIDADE DA COMPRA	DATA INSERÇÃO	TIPO COMPRA	FABRICANTE	FORNECEDOR	NOME DA INSTITUIÇÃO	MUNICÍPIO	UF	QTD ITENS COMPRADOS	PREÇO UNITÁRIO	CMED - PREÇO REGULADO	COMPETÊNCIA CMED	MÉDIA PONDERADA
BR0422120	CIMENTO ODONTOLÓGICO, TIPO:TEMPORÁRIO, COMPOSIÇÃO:ÓXIDO DE ZINCO E EUGENOL, ASPECTO FÍSICO:PÓ + LÍQUIDO, APRESENTAÇÃO:CONJUNTO COMPLETO	UNIDADE	Não	13/10/2021	Pregão	16/11/2021	A	BIODINAMICA QUIMICA E FARMACEUTICA LTDA - EPP	MAXIMA DENTAL IMPORTACAO, EXPORTACAO E COMERCIO DE PRODUTOS ODONTOLOGICOS EIRELI	FUNDO MUNICIPAL DE SAUDE	ARACAJU	SE	20	10,1400	0,0000	N/A	15,7748
BR0422120	CIMENTO ODONTOLÓGICO, TIPO:TEMPORÁRIO, COMPOSIÇÃO:ÓXIDO DE ZINCO E EUGENOL, ASPECTO FÍSICO:PÓ + LÍQUIDO, APRESENTAÇÃO:CONJUNTO COMPLETO	UNIDADE	Não	16/08/2022	Pregão	27/09/2022	A	AAF DO BRASIL PRODUTOS ODONTOLOGICOS LTDA - ME	SALVI, LOPES & CIA. LTDA - ME	FUNDO MUNICIPAL DE SAUDE DE RIBEIRAO DO PINHAL	RIBEIRAO DO PINHAL	PR	1	12,0500	0,0000	N/A	15,7748
BR0422120	CIMENTO ODONTOLÓGICO, TIPO:TEMPORÁRIO, COMPOSIÇÃO:ÓXIDO DE ZINCO E EUGENOL, ASPECTO FÍSICO:PÓ + LÍQUIDO, APRESENTAÇÃO:CONJUNTO COMPLETO	UNIDADE	Não	30/08/2022	Pregão	07/10/2022	A	SOUZA & LEONARDI LTDA - ME	RF PRODUTOS HOSPITALARES E ODONTOLOGICOS LTDA	CONSORCIO INTERMUNICIPAL DO VALE DO SAO FRANCISCO - AMPARO DE SAO FRANCISCO	AMPARO DE SAO FRANCISCO	SE	470	13,4000	0,0000	N/A	15,7748

Fale Conosco: (61) 3315-3990 bps@saude.gov.br  
(61) 3315-3991 www.saude.gov/banco



Ministério da Saúde



Ministerio da Saúde  
Secretaria Executiva  
Departamento de Economia da Saúde, Investimentos e Desenvolvimento  
Coordenação Geral de Economia da Saúde

**BPS - Banco de Preços em Saúde**

Terça-feira 13 Dezembro 2022 16:45

GERAL

Usuário: Ana CARla Schutz Coloneti

BPS

DADOS DO ITEM				DADOS DA COMPRA				DADOS DO FABRICANTE/FORNECEDOR		DADOS DA INSTITUIÇÃO			VALORES				
CÓDIGO BR	DESCRIÇÃO CATMAT	UNIDADE DE FORNECIMENTO	GENÉRICO	DATA COMPRA	MODALIDADE DA COMPRA	DATA INSERÇÃO	TIPO COMPRA	FABRICANTE	FORNECEDOR	NOME DA INSTITUIÇÃO	MUNICÍPIO	UF	QTD ITENS COMPRADOS	PREÇO UNITÁRIO	CMED - PREÇO REGULADO	COMPETÊNCIA CMED	MÉDIA PONDERADA
BR04221 20	LÍQUIDO, APRESENTAÇÃO:CONJUNTO COMPLETO	UNIDADE	Não	30/08/2022	Pregão	07/10/2022	A	SOUZA & LEONARDI LTDA - ME	RF PRODUTOS HOSPITALARES E ODONTOLÓGICOS LTDA	CONSORCIO INTERMUNICIPAL DO VALE DO SAO FRANCISCO -	AMPARO DE SAO FRANCISCO	SE	470	13,4000	0,0000	N/A	15,7748
BR04221 20	CIMENTO ODONTOLÓGICO, TIPO:TEMPORÁRIO, COMPOSIÇÃO:ÓXIDO DE ZINCO E EUGENOL, ASPECTO FÍSICO:PÓ + LÍQUIDO, APRESENTAÇÃO:CONJUNTO COMPLETO	UNIDADE	Não	05/01/2022	Pregão	22/08/2022	A	BIODINAMICA QUIMICA E FARMACEUTICA LTDA - EPP	DENTAL PREMIUM LTDA	FUNDO MUNICIPAL DE SAUDE DE PIRAQUARA	PIRAQUARA	PR	250	14,0000	0,0000	N/A	15,7748
BR04221 20	CIMENTO ODONTOLÓGICO, TIPO:TEMPORÁRIO, COMPOSIÇÃO:ÓXIDO DE ZINCO E EUGENOL, ASPECTO FÍSICO:PÓ + LÍQUIDO, APRESENTAÇÃO:CONJUNTO COMPLETO	UNIDADE	Não	16/08/2022	Pregão	27/09/2022	A	BIODINAMICA QUIMICA E FARMACEUTICA LTDA - EPP	MEGA DENTAL IMPORTACAO, EXPORTACAO E COMERCIO DE PRODUTOS ODONTOLÓGICOS EIRELI - ME	FUNDO MUNICIPAL DE SAUDE DE RIBEIRAO DO PINHAL	RIBEIRAO DO PINHAL	PR	6	14,0600	0,0000	N/A	15,7748
BR04221 20	CIMENTO ODONTOLÓGICO, TIPO:TEMPORÁRIO, COMPOSIÇÃO:ÓXIDO DE ZINCO E EUGENOL, ASPECTO FÍSICO:PÓ + LÍQUIDO, APRESENTAÇÃO:	UNIDADE	Não	11/10/2021	Pregão	04/08/2022	A	BIODINAMICA QUIMICA E FARMACEUTICA LTDA - EPP	DENTAL OESTE EIRELI	MUNICIPIO DE TEUTONIA	TEUTONIA	RS	40	14,4600	0,0000	N/A	15,7748

Fale Conosco: (61) 3315-3990 bps@saude.gov.br  
(61) 3315-3991 www.saude.gov/banco



Ministério da Saúde



Ministerio da Saúde  
Secretaria Executiva  
Departamento de Economia da Saúde, Investimentos e Desenvolvimento  
Coordenação Geral de Economia da Saúde

**BPS - Banco de Preços em Saúde**

Terça-feira 13 Dezembro 2022 16:45

GERAL

Usuário: Ana CARla Schutz Coloneti

BPS

DADOS DO ITEM				DADOS DA COMPRA				DADOS DO FABRICANTE/FORNECEDOR		DADOS DA INSTITUIÇÃO			VALORES				
CÓDIGO BR	DESCRIÇÃO CATMAT	UNIDADE DE FORNECIMENTO	GENÉRICO	DATA COMPRA	MODALIDADE DA COMPRA	DATA INSERÇÃO	TIPO COMPRA	FABRICANTE	FORNECEDOR	NOME DA INSTITUIÇÃO	MUNICÍPIO	UF	QTD ITENS COMPRADOS	PREÇO UNITÁRIO	CMED - PREÇO REGULADO	COMPETÊNCIA CMED	MÉDIA PONDERADA
BR04221 20	CONJUNTO COMPLETO	UNIDADE	Não	11/10/2021	Pregão	04/08/2022	A	BIODINAMICA QUIMICA E FARMACEUTICA LTDA - EPP	DENTAL OESTE EIRELI	MUNICIPIO DE TEUTONIA	TEUTONIA	RS	40	14,4600	0,0000	N/A	15,7748
BR04221 20	CIMENTO ODONTOLÓGICO, TIPO:TEMPORÁRIO, COMPOSIÇÃO:ÓXIDO DE ZINCO E EUGENOL, ASPECTO FÍSICO:PÓ + LÍQUIDO, APRESENTAÇÃO:CONJUNTO COMPLETO	UNIDADE	Não	07/10/2021	Pregão	21/07/2022	A	BIODINAMICA QUIMICA E FARMACEUTICA LTDA - EPP	ATHENA COMERCIO DE PRODUTOS ODONTOLOGICOS MEDICOS E HOSPITALARES - EIRELI	FUNDO MUNICIPAL DE SAUDE DO MUNICIPIO DE ASTORGA	ASTORGA	PR	100	15,0000	0,0000	N/A	15,7748
BR04221 20	CIMENTO ODONTOLÓGICO, TIPO:TEMPORÁRIO, COMPOSIÇÃO:ÓXIDO DE ZINCO E EUGENOL, ASPECTO FÍSICO:PÓ + LÍQUIDO, APRESENTAÇÃO:CONJUNTO COMPLETO	UNIDADE	Não	18/02/2022	Pregão	17/03/2022	A	BIODINAMICA QUIMICA E FARMACEUTICA LTDA - EPP	MAXIMA DENTAL IMPORTACAO, EXPORTACAO E COMERCIO DE PRODUTOS ODONTOLOGICOS EIRELI	CONSORCIO INTERMUNICIPAL DO SUL DO ESTADO DE ALAGOAS - CONISUL	PENEDO	AL	6310	15,9900	0,0000	N/A	15,7748
BR04221 20	CIMENTO ODONTOLÓGICO, TIPO:TEMPORÁRIO, COMPOSIÇÃO:ÓXIDO DE ZINCO E EUGENOL, ASPECTO FÍSICO:PÓ + LÍQUIDO, APRESENTAÇÃO:	UNIDADE	Não	30/08/2022	Pregão	07/10/2022	A	BIODINAMICA QUIMICA E FARMACEUTICA LTDA - EPP	DENTAL BH BRASIL COMERCIO DE PRODUTOS ODONTO-MEDICO -HOSPITALAR EIRELI	CONSORCIO INTERMUNICIPAL DO VALE DO SAO FRANCISCO - CONIVALES	AMPARO DE SAO FRANCISCO	SE	353	16,2200	0,0000	N/A	15,7748

Fale Conosco: (61) 3315-3990 bps@saude.gov.br  
(61) 3315-3991 www.saude.gov/banco



Ministério da Saúde



Ministerio da Saúde  
Secretaria Executiva  
Departamento de Economia da Saúde, Investimentos e Desenvolvimento  
Coordenação Geral de Economia da Saúde

**BPS - Banco de Preços em Saúde**

Terça-feira 13 Dezembro 2022 16:45

GERAL

Usuário: Ana CARla Schutz Coloneti

BPS

DADOS DO ITEM				DADOS DA COMPRA				DADOS DO FABRICANTE/FORNECEDOR		DADOS DA INSTITUIÇÃO			VALORES				
CÓDIGO BR	DESCRIÇÃO CATMAT	UNIDADE DE FORNECIMENTO	GENÉRICO	DATA COMPRA	MODALIDADE DA COMPRA	DATA INSERÇÃO	TIPO COMPRA	FABRICANTE	FORNECEDOR	NOME DA INSTITUIÇÃO	MUNICÍPIO	UF	QTD ITENS COMPRADOS	PREÇO UNITÁRIO	CMED - PREÇO REGULADO	COMPETÊNCIA CMED	MÉDIA PONDERADA
BR04221 20	CONJUNTO COMPLETO	UNIDADE	Não	30/08/2022	Pregão	07/10/2022	A	BIODINAMICA QUIMICA E FARMACEUTICA LTDA - EPP	DENTAL BH BRASIL COMERCIO DE PRODUTOS ODONTO-MEDICO -HOSPITALAR EIRELI	CONSORCIO INTERMUNICIPAL DO VALE DO SAO FRANCISCO - CONIVALES	AMPARO DE SAO FRANCISCO	SE	353	16,2200	0,0000	N/A	15,7748
BR04221 20	CIMENTO ODONTOLÓGICO, TIPO:TEMPORÁRIO, COMPOSIÇÃO:ÓXIDO DE ZINCO E EUGENOL, ASPECTO FÍSICO:PÓ + LÍQUIDO, APRESENTAÇÃO:CONJUNTO COMPLETO	UNIDADE	Não	25/08/2022	Pregão	07/10/2022	A	BIODINAMICA QUIMICA E FARMACEUTICA LTDA - EPP	MEGA DENTAL IMPORTACAO, EXPORTACAO E COMERCIO DE PRODUTOS ODONTOLOGICOS EIRELI - ME	MUNICIPIO DE MARIA HELENA	MARIA HELENA	PR	10	18,6000	0,0000	N/A	15,7748
BR04221 20	CIMENTO ODONTOLÓGICO, TIPO:TEMPORÁRIO, COMPOSIÇÃO:ÓXIDO DE ZINCO E EUGENOL, ASPECTO FÍSICO:PÓ + LÍQUIDO, APRESENTAÇÃO:CONJUNTO COMPLETO	UNIDADE	Não	17/09/2021	Pregão	12/04/2022	A	BIODINAMICA QUIMICA E FARMACEUTICA LTDA - EPP	DENTAL OESTE EIRELI	MUNICIPIO DE CACOAL	CACOAL	RO	40	20,0000	0,0000	N/A	15,7748
BR04221 20	CIMENTO ODONTOLÓGICO, TIPO:TEMPORÁRIO, COMPOSIÇÃO:ÓXIDO DE ZINCO E EUGENOL, ASPECTO FÍSICO:PÓ +	UNIDADE	Não	09/12/2021	Pregão	28/01/2022	A	BIODINAMICA QUIMICA E FARMACEUTICA LTDA - EPP	E.C. DOS SANTOS COMERCIAL EIRELI	FUNDO MUNICIPAL DE SAUDE DE FLORIDA	FLORIDA	PR	4	41,8000	0,0000	N/A	15,7748

Fale Conosco: (61) 3315-3990 bps@saude.gov.br  
(61) 3315-3991 www.saude.gov/banco



Ministério da Saúde



Ministerio da Saúde  
Secretaria Execultiva  
Departamento de Economia da Saúde, Investimentos e Desenvolvimento  
Coordenação Geral de Economia da Saúde

**BPS - Banco de Preços em Saúde**

Terça-feira 13 Dezembro 2022 16:45

GERAL

Usuário: Ana CARla Schutz Coloneti

BPS

DADOS DO ITEM				DADOS DA COMPRA				DADOS DO FABRICANTE/FORNECEDOR		DADOS DA INSTITUIÇÃO			VALORES				
CÓDIGO BR	DESCRIÇÃO CATMAT	UNIDADE DE FORNECIMENTO	GENÉRICO	DATA COMPRA	MODALIDADE DA COMPRA	DATA INSERÇÃO	TIPO COMPRA	FABRICANTE	FORNECEDOR	NOME DA INSTITUIÇÃO	MUNICÍPIO	UF	QTD ITENS COMPRADOS	PREÇO UNITÁRIO	CMED - PREÇO REGULADO	COMPETÊNCIA CMED	MÉDIA PONDERADA
BR04221 20	LÍQUIDO, APRESENTAÇÃO:CONJUNTO COMPLETO	UNIDADE	Não	09/12/2021	Pregão	28/01/2022	A	BIODINAMICA QUIMICA E FARMACEUTICA LTDA - EPP	E.C. DOS SANTOS COMERCIAL EIRELI	FUNDO MUNICIPAL DE SAUDE DE FLORIDA	FLORIDA	PR	4	41,8000	0,0000	N/A	15,7748
BR04221 20	CIMENTO ODONTOLÓGICO, TIPO:TEMPORÁRIO, COMPOSIÇÃO:ÓXIDO DE ZINCO E EUGENOL, ASPECTO FÍSICO:PÓ + LÍQUIDO, APRESENTAÇÃO:CONJUNTO COMPLETO	UNIDADE	Não	18/05/2022	Pregão	07/09/2022	A	DENTSPLY INDUSTRIA E COMERCIO LIMITADA	PARAFARMA MEDICAMENTOS E HOSPITALAR LTDA	FUNDO MUNICIPAL DE SAUDE	BANNACH	PA	12	92,0800	0,0000	N/A	15,7748

### Observações

#### "Média Ponderada"

Emprega a média simples e o desvio-padrão dos preços unitários para desconsiderar os registros com preços unitários menores que a subtração do primeiro pelo segundo e maiores que a soma de ambos. Dos registros restantes, apura-se o quociente do valor total das transações pela quantidade total vendida. Ref.: Estatística para Economistas - 3ª Edição. Rodolfo Hoffmann - Pag. 39. Estes registros com preços unitários extremos são, em muitos casos, resultado de erros de especificação ou de digitação e, portanto, esta seleção homogênea e aumenta a consistência desta medida representativa."

Fale Conosco: (61) 3315-3990 bps@saude.gov.br  
(61) 3315-3991 www.saude.gov/banco



Ministério da Saúde



Ministerio da Saúde  
Secretaria Executiva  
Departamento de Economia da Saúde, Investimentos e Desenvolvimento  
Coordenação Geral de Economia da Saúde

**BPS - Banco de Preços em Saúde**

Terça-feira 13 Dezembro 2022 16:51

GERAL

Usuário: Ana CARla Schutz Colonei

**ITENS**

Código BR: 0269880

Descrição CATMAT: CLOREXIDINA DIGLUCONATO, DOSAGEM:2%, APLICAÇÃO:SOLUÇÃO TÓPICA

**PERÍODO**

Data da Compra: 13/06/2021 à 13/12/2022

**BPS**

DADOS DO ITEM				DADOS DA COMPRA				DADOS DO FABRICANTE/FORNECEDOR		DADOS DA INSTITUIÇÃO			VALORES				
CÓDIGO BR	DESCRIÇÃO CATMAT	UNIDADE DE FORNECIMENTO	GENÉRICO	DATA COMPRA	MODALIDADE DA COMPRA	DATA INSERÇÃO	TIPO COMPRA	FABRICANTE	FORNECEDOR	NOME DA INSTITUIÇÃO	MUNICÍPIO	UF	QTD ITENS COMPRADOS	PREÇO UNITÁRIO	CMED - PREÇO REGULADO	COMPETÊNCIA CMED	MÉDIA PONDERADA
BR0269880	CLOREXIDINA DIGLUCONATO, DOSAGEM:2%, APLICAÇÃO:SOLUÇÃO TÓPICA	FRASCO 100,00 ML	Não	03/09/2021	Pregão	18/10/2021	A	VIC PHARMA INDÚSTRIA E COMÉRCIO LTDA	COMERCIAL CIRURGICA RIOCLARENSE LTDA	SECRETARIA DE ESTADO DA SAUDE	VITORIA	ES	91808	1,5480	0,0000	N/A	2,6883
BR0269880	CLOREXIDINA DIGLUCONATO, DOSAGEM:2%, APLICAÇÃO:SOLUÇÃO TÓPICA	FRASCO 100,00 ML	Não	16/03/2022	Pregão	24/03/2022	A	VIC PHARMA INDÚSTRIA E COMÉRCIO LTDA	DIMEBRAS COMERCIAL HOSPITALAR LTDA	MUNICIPIO DE SERRANA	SERRANA	SP	4000	2,5400	0,0000	N/A	2,6883
BR0269880	CLOREXIDINA DIGLUCONATO, DOSAGEM:2%, APLICAÇÃO:SOLUÇÃO TÓPICA	FRASCO 100,00 ML	Não	16/11/2021	Pregão	25/11/2021	A	RIOQUIMICA INDUSTRIA QUIMICA LTDA - ME	METROMED COM DE MATERIAL MEDICO HOSPITALAR LTDA	FUNDO MUNICIPAL DE SAUDE DE BALSANOVA	BALSANOVA	PR	20	2,8700	0,0000	N/A	2,6883
BR0269880	CLOREXIDINA DIGLUCONATO, DOSAGEM:2%, APLICAÇÃO:SOLUÇÃO TÓPICA	FRASCO 100,00 ML	Não	01/11/2021	Pregão	30/11/2021	A	RIOQUIMICA INDUSTRIA QUIMICA LTDA - ME	ARMAZEM DOS MEDICAMENTOS EIRELI	FUNDO MUNICIPAL DE SAUDE	CENTRALINA	MG	250	3,1000	0,0000	N/A	2,6883

Fale Conosco: (61) 3315-3990 bps@saude.gov.br  
(61) 3315-3991 www.saude.gov/banco



Ministério da Saúde





Ministerio da Saúde  
Secretaria Executiva  
Departamento de Economia da Saúde, Investimentos e Desenvolvimento  
Coordenação Geral de Economia da Saúde

**BPS - Banco de Preços em Saúde**

Terça-feira 13 Dezembro 2022 16:51

GERAL

Usuário: Ana CARla Schutz Coloneti

BPS

DADOS DO ITEM				DADOS DA COMPRA				DADOS DO FABRICANTE/FORNECEDOR		DADOS DA INSTITUIÇÃO			VALORES				
CÓDIGO BR	DESCRIÇÃO CATMAT	UNIDADE DE FORNECIMENTO	GENÉRICO	DATA COMPRA	MODALIDADE DA COMPRA	DATA INSERÇÃO	TIPO COMPRA	FABRICANTE	FORNECEDOR	NOME DA INSTITUIÇÃO	MUNICÍPIO	UF	QTD ITENS COMPRADOS	PREÇO UNITÁRIO	CMED - PREÇO REGULADO	COMPETÊNCIA CMED	MÉDIA PONDERADA
BR02698 80	CLOREXIDINA DIGLUCONATO, DOSAGEM:2%, APLICAÇÃO:SOLUÇÃO TÓPICA	FRASCO 100,00 ML	Não	09/12/2021	Pregão	28/01/2022	A	VIC PHARMA INDÚSTRIA E COMÉRCIO LTDA	VALE COMERCIO DE PRODUTOS MEDICOS E HOSPITALARES - EIRELI	FUNDO MUNICIPAL DE SAUDE DE FLORIDA	FLORIDA	PR	12	9,0000	0,0000	N/A	2,6883
BR02698 80	CLOREXIDINA DIGLUCONATO, DOSAGEM:2%, APLICAÇÃO:SOLUÇÃO TÓPICA	FRASCO 100,00 ML	Não	01/09/2022	Pregão	23/09/2022	A	VIC PHARMA INDÚSTRIA E COMÉRCIO LTDA	FUSAO COMERCIO DE PRODUTOS ODONTOLOGICOS LTDA - ME	FUNDO MUNICIPAL DE SAUDE	MARECHAL CANDIDO RONDON	PR	30	9,0000	0,0000	N/A	2,6883
BR02698 80	CLOREXIDINA DIGLUCONATO, DOSAGEM:2%, APLICAÇÃO:SOLUÇÃO TÓPICA	FRASCO 100,00 ML	Não	14/09/2021	Pregão	14/10/2021	A	MAQUIRA INDUSTRIA DE PRODUTOS ODONTOLOGICOS LTDA	MAXIMA DENTAL IMPORTACAO, EXPORTACAO E COMERCIO DE PRODUTOS ODONTOLOGICOS EIRELI	MUNICIPIO DE CIANORTE	CIANORTE	PR	30	10,0800	0,0000	N/A	2,6883
BR02698 80	CLOREXIDINA DIGLUCONATO, DOSAGEM:2%, APLICAÇÃO:SOLUÇÃO TÓPICA	FRASCO 1000,00 ML	Não	27/04/2022	Pregão	06/07/2022	A	RIOQUIMICA S.A.	L R DISTRIBUIDORA DE MEDICAMENTOS LTDA	FUNDO MUNICIPAL DE SAUDE DE GROAIRAS	GROAIRAS	CE	250	10,3200	0,0000	N/A	16,0281
BR02698 80	CLOREXIDINA DIGLUCONATO, DOSAGEM:2%, APLICAÇÃO:SOLUÇÃO TÓPICA	FRASCO 100,00 ML	Não	17/09/2021	Pregão	12/04/2022	A	MAQUIRA INDUSTRIA DE PRODUTOS ODONTOLOGICOS LTDA	DENTAL OESTE EIRELI	MUNICIPIO DE CACOAL	CACOAL	RO	60	15,5000	0,0000	N/A	2,6883

Fale Conosco: (61) 3315-3990 bps@saude.gov.br  
(61) 3315-3991 www.saude.gov/banco



Ministerio da Saúde



Ministerio da Saúde  
Secretaria Executiva  
Departamento de Economia da Saúde, Investimentos e Desenvolvimento  
Coordenação Geral de Economia da Saúde

**BPS - Banco de Preços em Saúde**

Terça-feira 13 Dezembro 2022 16:51

GERAL

Usuário: Ana CARla Schutz Coloneti

BPS

DADOS DO ITEM				DADOS DA COMPRA				DADOS DO FABRICANTE/FORNECEDOR		DADOS DA INSTITUIÇÃO			VALORES				
CÓDIGO BR	DESCRIÇÃO CATMAT	UNIDADE DE FORNECIMENTO	GENÉRICO	DATA COMPRA	MODALIDADE DA COMPRA	DATA INSERÇÃO	TIPO COMPRA	FABRICANTE	FORNECEDOR	NOME DA INSTITUIÇÃO	MUNICÍPIO	UF	QTD ITENS COMPRADOS	PREÇO UNITÁRIO	CMED - PREÇO REGULADO	COMPETÊNCIA CMED	MÉDIA PONDERADA
BR02698 80	CLOREXIDINA DIGLUCONATO, DOSAGEM:2%, APLICAÇÃO:SOLUÇÃO TÓPICA	FRASCO 1000,00 ML	Não	10/02/2022	Pregão	09/08/2022	A	MAQUIRA INDUSTRIA DE PRODUTOS ODONTOLOGI COS LTDA	IMPERIO MEDICAMENTOS E MATERIAL HOSPITALARES LTDA	MUNICIPIO DE ARRAIAL - SECRETARIA DE SAUDE E SANEAMENTO	ARRAIAL	PI	3000	15,9800	0,0000	N/A	16,0281
BR02698 80	CLOREXIDINA DIGLUCONATO, DOSAGEM:2%, APLICAÇÃO:SOLUÇÃO TÓPICA	FRASCO 1000,00 ML	Não	19/07/2022	Pregão	19/07/2022	A	FARMAX	LUMAR COMÉRCIO DE PRODUTOS FARMACÊUTICOS LTDA	MUNICIPIO DE TAQUARAL	TAQUARAL	SP	30	16,0900	0,0000	N/A	16,0281
BR02698 80	CLOREXIDINA DIGLUCONATO, DOSAGEM:2%, APLICAÇÃO:SOLUÇÃO TÓPICA	FRASCO 1000,00 ML	Não	14/12/2021	Pregão	10/05/2022	A	VIC PHARMA INDÚSTRIA E COMÉRCIO LTDA	VALE COMERCIO DE PRODUTOS MEDICOS E HOSPITALARES - EIRELI	FUNDO MUNICIPAL DE SAUDE	RANCHO ALEGRE D'OESTE	PR	100	16,3800	0,0000	N/A	16,0281
BR02698 80	CLOREXIDINA DIGLUCONATO, DOSAGEM:2%, APLICAÇÃO:SOLUÇÃO TÓPICA	FRASCO 1000,00 ML	Não	11/05/2022	Pregão	10/10/2022	A	FARMAX	MARYMED DISTRIBUIDORA DE MEDICAMENTOS E CORRELATOS LTDA - ME	FUNDO MUNICIPAL DE SAUDE	SANTO INACIO	PR	30	19,6000	0,0000	N/A	16,0281
BR02698 80	CLOREXIDINA DIGLUCONATO, DOSAGEM:2%, APLICAÇÃO:SOLUÇÃO TÓPICA	FRASCO 1000,00 ML	Não	30/11/2021	Pregão	07/01/2022	A	RIOQUIMICA S.A.	MMH MED COMERCIO DE PRODUTOS HOSPITALARES LTDA - ME	AUTARQUIA MUNICIPAL DE SAUDE DE APUCARANA A M S	APUCARANA	PR	300	25,0000	0,0000	N/A	16,0281

Fale Conosco: (61) 3315-3990 bps@saude.gov.br  
(61) 3315-3991 www.saude.gov/banco



Ministério da Saúde



Ministerio da Saúde  
Secretaria Execultiva  
Departamento de Economia da Saúde, Investimentos e Desenvolvimento  
Coordenação Geral de Economia da Saúde

**BPS - Banco de Preços em Saúde**

Terça-feira 13 Dezembro 2022 16:51

GERAL

Usuário: Ana CArla Schutz Coloneti

BPS

DADOS DO ITEM				DADOS DA COMPRA				DADOS DO FABRICANTE/FORNECEDOR		DADOS DA INSTITUIÇÃO			VALORES				
CÓDIGO BR	DESCRIÇÃO CATMAT	UNIDADE DE FORNECIMENTO	GENÉRICO	DATA COMPRA	MODALIDADE DA COMPRA	DATA INSERÇÃO	TIPO COMPRA	FABRICANTE	FORNECEDOR	NOME DA INSTITUIÇÃO	MUNICÍPIO	UF	QTD ITENS COMPRADOS	PREÇO UNITÁRIO	CMED - PREÇO REGULADO	COMPETÊNCIA CMED	MÉDIA PONDERADA

### Observações

#### "Média Ponderada"

Emprega a média simples e o desvio-padrão dos preços unitários para desconsiderar os registros com preços unitários menores que a subtração do primeiro pelo segundo e maiores que a soma de ambos. Dos registros restantes, apura-se o quociente do valor total das transações pela quantidade total vendida. Ref.: Estatística para Economistas - 3ª Edição. Rodolfo Hoffmann - Pag. 39. Estes registros com preços unitários extremos são, em muitos casos, resultado de erros de especificação ou de digitação e, portanto, esta seleção homogênea e aumenta a consistência desta medida representativa."

Fale Conosco: (61) 3315-3990 bps@saude.gov.br  
(61) 3315-3991 www.saude.gov/banco



Ministério da Saúde



Ministerio da Saúde  
Secretaria Executiva  
Departamento de Economia da Saúde, Investimentos e Desenvolvimento  
Coordenação Geral de Economia da Saúde

**BPS - Banco de Preços em Saúde**

Terça-feira 13 Dezembro 2022 16:54

GERAL

Usuário: Ana CARla Schutz Coloneti

**ITENS**

Código BR: 0391582

Descrição CATMAT: CONDICIONADOR DENTAL, TIPO:ÁCIDO FOSFÓRICO, CONCENTRAÇÃO:37%, ASPECTO FÍSICO:GEL

**PERÍODO**

Data da Compra: 13/06/2021 à 13/12/2022

**BPS**

DADOS DO ITEM				DADOS DA COMPRA				DADOS DO FABRICANTE/FORNECEDOR		DADOS DA INSTITUIÇÃO			VALORES				
CÓDIGO BR	DESCRIÇÃO CATMAT	UNIDADE DE FORNECIMENTO	GENÉRICO	DATA COMPRA	MODALIDADE DA COMPRA	DATA INSERÇÃO	TIPO COMPRA	FABRICANTE	FORNECEDOR	NOME DA INSTITUIÇÃO	MUNICÍPIO	UF	QTD ITENS COMPRADOS	PREÇO UNITÁRIO	CMED - PREÇO REGULADO	COMPETÊNCIA CMED	MÉDIA PONDERADA
BR0391582	CONDICIONADOR DENTAL, TIPO:ÁCIDO FOSFÓRICO, CONCENTRAÇÃO:37%, ASPECTO FÍSICO:GEL	SERINGA 2,50 ML	Não	07/02/2022	Dispensa de Licitação	07/03/2022	A	3R - INDUSTRIA E COMERCIO LTDA	MAXIMA DENTAL IMPORTACAO, EXPORTACAO E COMERCIO DE PRODUTOS ODONTOLOGICO S EIRELI	FUNDO MUNICIPAL DE SAUDE	ARACAJU	SE	300	0,9400	0,0000	N/A	1,5729
BR0391582	CONDICIONADOR DENTAL, TIPO:ÁCIDO FOSFÓRICO, CONCENTRAÇÃO:37%, ASPECTO FÍSICO:GEL	SERINGA 2,50 ML	Não	09/09/2021	Pregão	09/11/2021	A	NEW IMPLA COMERCIO DE MATERIAIS MEDICOS CIRURGICOS LTDA	MAXIMA DENTAL IMPORTACAO, EXPORTACAO E COMERCIO DE PRODUTOS ODONTOLOGICO S EIRELI	FUNDO MUNICIPAL DE SAUDE	CAPANEMA	PR	102	1,0100	0,0000	N/A	1,5729
BR0391582	CONDICIONADOR DENTAL, TIPO:ÁCIDO FOSFÓRICO, CONCENTRAÇÃO:37%, ASPECTO FÍSICO:GEL	SERINGA 2,50 ML	Não	19/07/2021	Pregão	06/10/2021	A	NEW IMPLA COMERCIO DE MATERIAIS MEDICOS CIRURGICOS LTDA	MAXIMA DENTAL IMPORTACAO, EXPORTACAO E COMERCIO DE PRODUTOS ODONTOLOGICO S EIRELI	UNIVERSIDADE FEDERAL DE UBERLANDIA	UBERLANDIA MG		20	1,0500	0,0000	N/A	1,5729

Fale Conosco: (61) 3315-3990 bps@saude.gov.br  
(61) 3315-3991 www.saude.gov/banco



Ministério da Saúde



Ministerio da Saúde  
Secretaria Executiva  
Departamento de Economia da Saúde, Investimentos e Desenvolvimento  
Coordenação Geral de Economia da Saúde

**BPS - Banco de Preços em Saúde**

Terça-feira 13 Dezembro 2022 16:54

GERAL

Usuário: Ana CARla Schutz Coloneti

BPS

DADOS DO ITEM				DADOS DA COMPRA				DADOS DO FABRICANTE/FORNECEDOR		DADOS DA INSTITUIÇÃO			VALORES				
CÓDIGO BR	DESCRIÇÃO CATMAT	UNIDADE DE FORNECIMENTO	GENÉRICO	DATA COMPRA	MODALIDADE DA COMPRA	DATA INSERÇÃO	TIPO COMPRA	FABRICANTE	FORNECEDOR	NOME DA INSTITUIÇÃO	MUNICÍPIO	UF	QTD ITENS COMPRADOS	PREÇO UNITÁRIO	CMED - PREÇO REGULADO	COMPETÊNCIA CMED	MÉDIA PONDERADA
BR0391582	CONDICIONADOR DENTAL, TIPO:ÁCIDO FOSFÓRICO, CONCENTRAÇÃO:37%, ASPECTO FÍSICO:GEL	SERINGA 2,50 ML	Não	22/07/2022	Pregão	26/08/2022	A	LEONARDI COMERCIO DE PRODUTOS PARA SAUDE LTDA - EPP	ALTERMED MATERIAL MEDICO HOSPITALAR LTDA	FUNDO MUNICIPAL DE SAUDE	IRATI	PR	400	1,1500	0,0000	N/A	1,5729
BR0391582	CONDICIONADOR DENTAL, TIPO:ÁCIDO FOSFÓRICO, CONCENTRAÇÃO:37%, ASPECTO FÍSICO:GEL	SERINGA 2,50 ML	Não	21/10/2022	Pregão	11/11/2022	A	MAQUIRA INDUSTRIA DE PRODUTOS ODONTOLOGICOS LTDA	HEALTH EXPERIENCE PRODUTOS MEDICOS ODONTOLOGICOS E FARMACEUTICOS LTDA	FUNDO MUNICIPAL DE SAUDE	ARACAJU	SE	2500	1,4000	0,0000	N/A	1,5729
BR0391582	CONDICIONADOR DENTAL, TIPO:ÁCIDO FOSFÓRICO, CONCENTRAÇÃO:37%, ASPECTO FÍSICO:GEL	SERINGA 2,50 ML	Não	18/02/2022	Pregão	17/03/2022	A	NEW IMPLA COMERCIO DE MATERIAIS MEDICOS CIRURGICOS LTDA	MAXIMA DENTAL IMPORTACAO, EXPORTACAO E COMERCIO DE PRODUTOS ODONTOLOGICOS EIRELI	CONSORCIO INTERMUNICIPAL DO SUL DO ESTADO DE ALAGOAS - CONISUL	PENEDO	AL	21744	1,5700	0,0000	N/A	1,5729
BR0391582	CONDICIONADOR DENTAL, TIPO:ÁCIDO FOSFÓRICO, CONCENTRAÇÃO:37%, ASPECTO FÍSICO:GEL	SERINGA 2,50 ML	Não	06/06/2022	Pregão	01/08/2022	A	IMPLANTEC MATERIAIS MEDICOS E HOSPITALARES LTDA	MEGA DENTAL IMPORTACAO, EXPORTACAO E COMERCIO DE PRODUTOS ODONTOLOGICOS EIRELI - ME	MUNICIPIO DE MARIA HELENA	MARIA HELENA	PR	90	1,9700	0,0000	N/A	1,5729

Fale Conosco: (61) 3315-3990 bps@saude.gov.br  
(61) 3315-3991 www.saude.gov/banco



Ministério da Saúde



Ministerio da Saúde  
Secretaria Executiva  
Departamento de Economia da Saúde, Investimentos e Desenvolvimento  
Coordenação Geral de Economia da Saúde

**BPS - Banco de Preços em Saúde**

Terça-feira 13 Dezembro 2022 16:54

GERAL

Usuário: Ana CARla Schutz Coloneti

BPS

DADOS DO ITEM				DADOS DA COMPRA				DADOS DO FABRICANTE/FORNECEDOR		DADOS DA INSTITUIÇÃO			VALORES				
CÓDIGO BR	DESCRIÇÃO CATMAT	UNIDADE DE FORNECIMENTO	GENÉRICO	DATA COMPRA	MODALIDADE DA COMPRA	DATA INSERÇÃO	TIPO COMPRA	FABRICANTE	FORNECEDOR	NOME DA INSTITUIÇÃO	MUNICÍPIO	UF	QTD ITENS COMPRADOS	PREÇO UNITÁRIO	CMED - PREÇO REGULADO	COMPETÊNCIA CMED	MÉDIA PONDERADA
BR03915 82	CONDICIONADOR DENTAL, TIPO:ÁCIDO FOSFÓRICO, CONCENTRAÇÃO:37%, ASPECTO FÍSICO:GEL	SERINGA 2,50 ML	Não	17/11/2021	Pregão	16/02/2022	A	MAQUIRA INDUSTRIA DE PRODUTOS ODONTOLOGI COS LTDA	DENTAL OPEN - COMERCIO DE PRODUTOS ODONTOLOGICO S LTDA. - EPP	FUNDO MUNICIPAL DE SAUDE	ANCHIETA	ES	120	2,4900	0,0000	N/A	1,5729
BR03915 82	CONDICIONADOR DENTAL, TIPO:ÁCIDO FOSFÓRICO, CONCENTRAÇÃO:37%, ASPECTO FÍSICO:GEL	SERINGA 3,00 G	Não	14/09/2021	Pregão	14/10/2021	A	MAQUIRA INDUSTRIA DE PRODUTOS ODONTOLOGI COS LTDA	MAXIMA DENTAL IMPORTACAO, EXPORTACAO E COMERCIO DE PRODUTOS ODONTOLOGICO S EIRELI	MUNICIPIO DE CIANORTE	CIANORTE	PR	150	3,0100	0,0000	N/A	3,5810
BR03915 82	CONDICIONADOR DENTAL, TIPO:ÁCIDO FOSFÓRICO, CONCENTRAÇÃO:37%, ASPECTO FÍSICO:GEL	SERINGA 2,50 ML	Não	14/09/2021	Pregão	14/10/2021	A	LONDON QUALITY ORAL HEALTH INDUSTRIA E COMERCIO DE PRODUTOS PARA SAUDE LTDA	MAXIMA DENTAL IMPORTACAO, EXPORTACAO E COMERCIO DE PRODUTOS ODONTOLOGICO S EIRELI	MUNICIPIO DE CIANORTE	CIANORTE	PR	80	3,0100	0,0000	N/A	1,5729
BR03915 82	CONDICIONADOR DENTAL, TIPO:ÁCIDO FOSFÓRICO, CONCENTRAÇÃO:37%, ASPECTO FÍSICO:GEL	SERINGA 3,00 G	Não	31/08/2022	Pregão	11/10/2022	A	IMPLANTEC MATERIAIS MEDICOS E HOSPITALARE S LTDA	MEGA DENTAL IMPORTACAO, EXPORTACAO E COMERCIO DE PRODUTOS ODONTOLOGICO S EIRELI - ME	MUNICIPIO DE JARU	JARU	RO	50	3,2400	0,0000	N/A	3,5810

Fale Conosco: (61) 3315-3990 bps@saude.gov.br  
(61) 3315-3991 www.saude.gov/banco



Ministério da Saúde



Ministerio da Saúde  
Secretaria Executiva  
Departamento de Economia da Saúde, Investimentos e Desenvolvimento  
Coordenação Geral de Economia da Saúde

**BPS - Banco de Preços em Saúde**

Terça-feira 13 Dezembro 2022 16:54

GERAL

Usuário: Ana CARla Schutz Coloneti

BPS

DADOS DO ITEM				DADOS DA COMPRA				DADOS DO FABRICANTE/FORNECEDOR		DADOS DA INSTITUIÇÃO			VALORES				
CÓDIGO BR	DESCRIÇÃO CATMAT	UNIDADE DE FORNECIMENTO	GENÉRICO	DATA COMPRA	MODALIDADE DA COMPRA	DATA INSERÇÃO	TIPO COMPRA	FABRICANTE	FORNECEDOR	NOME DA INSTITUIÇÃO	MUNICÍPIO	UF	QTD ITENS COMPRADOS	PREÇO UNITÁRIO	CMED - PREÇO REGULADO	COMPETÊNCIA CMED	MÉDIA PONDERADA
BR03915 82	CONDICIONADOR DENTAL, TIPO:ÁCIDO FOSFÓRICO, CONCENTRAÇÃO:37%, ASPECTO FÍSICO:GEL	SERINGA 3,00 G	Não	09/12/2021	Pregão	28/01/2022	A	ALLPLAN PRODUTOS ODONTOLOGI COS LTDA - ME	ALTERMED MATERIAL MEDICO HOSPITALAR LTDA	FUNDO MUNICIPAL DE SAUDE DE FLORIDA	FLORIDA	PR	110	3,2500	0,0000	N/A	3,5810
BR03915 82	CONDICIONADOR DENTAL, TIPO:ÁCIDO FOSFÓRICO, CONCENTRAÇÃO:37%, ASPECTO FÍSICO:GEL	SERINGA 2,50 ML	Não	06/07/2022	Pregão	29/09/2022	A	LEONARDI COMERCIO DE PRODUTOS PARA SAUDE LTDA - EPP	VERDE DISTRIBUIDORA DE MEDICAMENTOS LTDA	AUTARQUIA MUNICIPAL DE SAUDE DE CAMBIRA	CAMBIRA	PR	80	3,2700	0,0000	N/A	1,5729
BR03915 82	CONDICIONADOR DENTAL, TIPO:ÁCIDO FOSFÓRICO, CONCENTRAÇÃO:37%, ASPECTO FÍSICO:GEL	SERINGA 3,00 G	Não	24/06/2021	Pregão	17/08/2022	A	SOUZA & LEONARDI LTDA - ME	M B DE ARAUJO XAVIER - MBX PRODUTOS MEDICOS HOSPITALARES E ODONTOLOGICOS	MUNICIPIO DE TUCUMA	TUCUMA	PA	30	3,5000	0,0000	N/A	3,5810
BR03915 82	CONDICIONADOR DENTAL, TIPO:ÁCIDO FOSFÓRICO, CONCENTRAÇÃO:37%, ASPECTO FÍSICO:GEL	SERINGA 2,50 ML	Não	07/10/2021	Pregão	21/07/2022	A	MAQUIRA INDUSTRIA DE PRODUTOS ODONTOLOGI COS LTDA	ODONTOSUL LTDA - EPP	FUNDO MUNICIPAL DE SAUDE DO MUNICIPIO DE ASTORGA	ASTORGA	PR	200	3,5000	0,0000	N/A	1,5729
BR03915 82	CONDICIONADOR DENTAL, TIPO:ÁCIDO FOSFÓRICO, CONCENTRAÇÃO:37%, ASPECTO FÍSICO:GEL	SERINGA 3,00 G	Não	05/08/2021	Pregão	16/05/2022	A	MAQUIRA INDUSTRIA DE PRODUTOS ODONTOLOGI COS LTDA	HTEC PRIME SERVICOS DE MANUTENCAO E COMERCIO DE PRODUTOS HOSPITALARES EIRELI	FUNDO MUNICIPAL DE SAUDE DE GROAIRAS	GROAIRAS	CE	100	4,1400	0,0000	N/A	3,5810

Fale Conosco: (61) 3315-3990 bps@saude.gov.br  
(61) 3315-3991 www.saude.gov/banco



Ministério da Saúde



Ministerio da Saúde  
Secretaria Executiva  
Departamento de Economia da Saúde, Investimentos e Desenvolvimento  
Coordenação Geral de Economia da Saúde

**BPS - Banco de Preços em Saúde**

Terça-feira 13 Dezembro 2022 16:54

GERAL

Usuário: Ana CARla Schutz Coloneti

BPS

DADOS DO ITEM				DADOS DA COMPRA				DADOS DO FABRICANTE/FORNECEDOR		DADOS DA INSTITUIÇÃO			VALORES				
CÓDIGO BR	DESCRIÇÃO CATMAT	UNIDADE DE FORNECIMENTO	GENÉRICO	DATA COMPRA	MODALIDADE DA COMPRA	DATA INSERÇÃO	TIPO COMPRA	FABRICANTE	FORNECEDOR	NOME DA INSTITUIÇÃO	MUNICÍPIO	UF	QTD ITENS COMPRADOS	PREÇO UNITÁRIO	CMED - PREÇO REGULADO	COMPETÊNCIA CMED	MÉDIA PONDERADA
BR03915 82	CONDICIONADOR DENTAL, TIPO:ÁCIDO FOSFÓRICO, CONCENTRAÇÃO:37%, ASPECTO FÍSICO:GEL	SERINGA 2,50 ML	Não	17/09/2021	Pregão	12/04/2022	A	BIODINAMICA QUIMICA E FARMACEUTICA LTDA - EPP	PERFIL HOSPITALAR LTDA - ME	MUNICIPIO DE CACOAL	CACOAL	RO	50	4,4000	0,0000	N/A	1,5729
BR03915 82	CONDICIONADOR DENTAL, TIPO:ÁCIDO FOSFÓRICO, CONCENTRAÇÃO:37%, ASPECTO FÍSICO:GEL	SERINGA 3,00 G	Não	11/02/2022	Pregão	01/06/2022	A	ANGELUS INDUSTRIA DE PRODUTOS ODONTOLOGICOS S/A	SAO MARCOS DISTRIBUIDORA DE MEDICAMENTOS, EQUIPAMENTOS E MATERIAL HOSPITALARES E ODONTOLOGICOS LTDA	SECRETARIA MUNICIPAL DE SAUDE E SANEAMENTO	VERA MENDES	PI	120	4,5000	0,0000	N/A	3,5810
BR03915 82	CONDICIONADOR DENTAL, TIPO:ÁCIDO FOSFÓRICO, CONCENTRAÇÃO:37%, ASPECTO FÍSICO:GEL	SERINGA 2,50 ML	Não	03/01/2022	Pregão	31/03/2022	A	MAQUIRA INDUSTRIA DE PRODUTOS ODONTOLOGICOS LTDA	PROHOSPITAL COMERCIO HOLANDA LTDA	MUNICIPIO DE CHAVAL	CHAVAL	CE	135	5,7100	0,0000	N/A	1,5729
BR03915 82	CONDICIONADOR DENTAL, TIPO:ÁCIDO FOSFÓRICO, CONCENTRAÇÃO:37%, ASPECTO FÍSICO:GEL	SERINGA 2,50 ML	Não	29/03/2022	Pregão	10/05/2022	A	BIODINAMICA QUIMICA E FARMACEUTICA LTDA - EPP	MEDICAL FARM NORTE COMERCIO LTDA	FUNDO MUNICIPAL DE SAUDE	URUPA	RO	10	6,2600	0,0000	N/A	1,5729

Fale Conosco: (61) 3315-3990 bps@saude.gov.br  
(61) 3315-3991 www.saude.gov/banco



Ministério da Saúde





Ministerio da Saúde  
Secretaria Execultiva  
Departamento de Economia da Saúde, Investimentos e Desenvolvimento  
Coordenação Geral de Economia da Saúde

**BPS - Banco de Preços em Saúde**

Terça-feira 13 Dezembro 2022 16:54

GERAL

Usuário: Ana CArla Schutz Coloneti

BPS

DADOS DO ITEM				DADOS DA COMPRA				DADOS DO FABRICANTE/FORNECEDOR		DADOS DA INSTITUIÇÃO			VALORES				
CÓDIGO BR	DESCRIÇÃO CATMAT	UNIDADE DE FORNECIMENTO	GENÉRICO	DATA COMPRA	MODALIDADE DA COMPRA	DATA INSERÇÃO	TIPO COMPRA	FABRICANTE	FORNECEDOR	NOME DA INSTITUIÇÃO	MUNICÍPIO	UF	QTD ITENS COMPRADOS	PREÇO UNITÁRIO	CMED - PREÇO REGULADO	COMPETÊNCIA CMED	MÉDIA PONDERADA

### Observações

#### "Média Ponderada

Emprega a média simples e o desvio-padrão dos preços unitários para desconsiderar os registros com preços unitários menores que a subtração do primeiro pelo segundo e maiores que a soma de ambos. Dos registros restantes, apura-se o quociente do valor total das transações pela quantidade total vendida. Ref.: Estatística para Economistas - 3ª Edição. Rodolfo Hoffmann - Pag. 39. Estes registros com preços unitários extremos são, em muitos casos, resultado de erros de especificação ou de digitação e, portanto, esta seleção homogênea e aumenta a consistência desta medida representativa."

Fale Conosco: (61) 3315-3990 bps@saude.gov.br  
(61) 3315-3991 www.saude.gov/banco



Ministério da Saúde



Ministerio da Saúde  
Secretaria Executiva  
Departamento de Economia da Saúde, Investimentos e Desenvolvimento  
Coordenação Geral de Economia da Saúde

**BPS - Banco de Preços em Saúde**

Terça-feira 13 Dezembro 2022 16:56

GERAL

Usuário: Ana CARla Schutz Colonei

**ITENS**

Código BR: 0241443

Descrição CATMAT: DENTIFRÍCIO, COMPOSIÇÃO BÁSICA:CREME DENTAL COM FLUOR ATIVO DE (1100 PPM), SABOR:VARIADOS, TIPO:INFANTIL, CAPACIDADE:50 G, APLICAÇÃO:HIGIENE BUCAL INFANTIL

**PERÍODO**

Data da Compra: 13/06/2021 à 13/12/2022

**BPS**

DADOS DO ITEM				DADOS DA COMPRA				DADOS DO FABRICANTE/FORNECEDOR		DADOS DA INSTITUIÇÃO			VALORES				
CÓDIGO BR	DESCRIÇÃO CATMAT	UNIDADE DE FORNECIMENTO	GENÉRICO	DATA COMPRA	MODALIDADE DA COMPRA	DATA INSERÇÃO	TIPO COMPRA	FABRICANTE	FORNECEDOR	NOME DA INSTITUIÇÃO	MUNICÍPIO	UF	QTD ITENS COMPRADOS	PREÇO UNITÁRIO	CMED - PREÇO REGULADO	COMPETÊNCIA CMED	MÉDIA PONDERADA
BR0241443	DENTIFRÍCIO, COMPOSIÇÃO BÁSICA:CREME DENTAL COM FLUOR ATIVO DE (1100 PPM), SABOR:VARIADOS, TIPO:INFANTIL, CAPACIDADE:50 G, APLICAÇÃO:HIGIENE BUCAL INFANTIL	UNIDADE	Não	14/06/2022	Pregão	07/11/2022	A	ARTIGOS ODONTOLÓGICOS CLASSICO LTDA	BIOMED DISTRIBUIDORA HOSPITALAR E LABORATORIAL NOSSA SENHORA DA CONCEICAO LTDA - ME	MUNICIPIO DE CONDADO	CONDADO	PB	800	1,8900	0,0000	N/A	2,3046
BR0241443	DENTIFRÍCIO, COMPOSIÇÃO BÁSICA:CREME DENTAL COM FLUOR ATIVO DE (1100 PPM), SABOR:VARIADOS, TIPO:INFANTIL, CAPACIDADE:50 G, APLICAÇÃO:HIGIENE BUCAL INFANTIL	UNIDADE	Não	21/05/2022	Pregão	08/06/2022	A	HILLO - INDUSTRIA E COMERCIO LTDA - EPP	BONIN & BONIN LTDA	MUNICIPIO DE CACOAL	CACOAL	RO	11250	2,2400	0,0000	N/A	2,3046
BR0241443	DENTIFRÍCIO, COMPOSIÇÃO BÁSICA:CREME DENTAL COM FLUOR ATIVO DE (1100 PPM), SABOR:VARIADOS, TIPO:INFANTIL, CAPACIDADE:50 G, APLICAÇÃO:HIGIENE BUCAL INFANTIL	UNIDADE	Não	29/03/2022	Pregão	10/05/2022	A	COLGATE-PALMOLIVE COMERCIAL LTDA	SAFRAMED HOSPITALAR LTDA	FUNDO MUNICIPAL DE SAUDE	URUPA	RO	1500	3,0100	0,0000	N/A	2,3046

Fale Conosco: (61) 3315-3990 bps@saude.gov.br  
(61) 3315-3991 www.saude.gov/banco



Ministério da Saúde



Ministerio da Saúde  
Secretaria Executiva  
Departamento de Economia da Saúde, Investimentos e Desenvolvimento  
Coordenação Geral de Economia da Saúde

**BPS - Banco de Preços em Saúde**

Terça-feira 13 Dezembro 2022 16:56

GERAL

Usuário: Ana CARla Schutz Coloneti

BPS

DADOS DO ITEM				DADOS DA COMPRA				DADOS DO FABRICANTE/FORNECEDOR		DADOS DA INSTITUIÇÃO			VALORES				
CÓDIGO BR	DESCRIÇÃO CATMAT	UNIDADE DE FORNECIMENTO	GENÉRICO	DATA COMPRA	MODALIDADE DA COMPRA	DATA INSERÇÃO	TIPO COMPRA	FABRICANTE	FORNECEDOR	NOME DA INSTITUIÇÃO	MUNICÍPIO	UF	QTD ITENS COMPRADOS	PREÇO UNITÁRIO	CMED - PREÇO REGULADO	COMPETÊNCIA CMED	MÉDIA PONDERADA
BR02414 43	CAPACIDADE:50 G, APLICAÇÃO:HIGIENE BUCAL INFANTIL	UNIDADE	Não	29/03/2022	Pregão	10/05/2022	A	COLGATE- PALMOLIVE COMERCIAL LTDA	SAFRAMED HOSPITALAR LTDA	FUNDO MUNICIPAL DE SAUDE	URUPA	RO	1500	3,0100	0,0000	N/A	2,3046
BR02414 43	DENTIFRÍCIO, COMPOSIÇÃO BÁSICA:CREME DENTAL COM FLUOR ATIVO DE (1100 PPM), SABOR:VARIADOS, TIPO:INFANTIL, CAPACIDADE:50 G, APLICAÇÃO:HIGIENE	UNIDADE	Não	09/12/2021	Pregão	28/01/2022	A	COLGATE- PALMOLIVE COMERCIAL LTDA	MARYMED DISTRIBUIDORA DE MEDICAMENTOS E CORRELATOS LTDA - ME	FUNDO MUNICIPAL DE SAUDE DE FLORIDA	FLORIDA	PR	90	6,2500	0,0000	N/A	2,3046

### Observações

#### "Média Ponderada"

Emprega a média simples e o desvio-padrão dos preços unitários para desconsiderar os registros com preços unitários menores que a subtração do primeiro pelo segundo e maiores que a soma de ambos. Dos registros restantes, apura-se o quociente do valor total das transações pela quantidade total vendida. Ref.: Estatística para Economistas - 3ª Edição. Rodolfo Hoffmann - Pag. 39. Estes registros com preços unitários extremos são, em muitos casos, resultado de erros de especificação ou de digitação e, portanto, esta seleção homogênea e aumenta a consistência desta medida representativa."

Fale Conosco: (61) 3315-3990 bps@saude.gov.br  
(61) 3315-3991 www.saude.gov/banco



Ministério da  
Saúde



Ministerio da Saúde  
Secretaria Executiva  
Departamento de Economia da Saúde, Investimentos e Desenvolvimento  
Coordenação Geral de Economia da Saúde

**BPS - Banco de Preços em Saúde**

Quarta-feira 14 Dezembro 2022 08:36

GERAL

Usuário: Ana CARla Schutz Colonei

**ITENS**

Código BR: 0435440

Descrição CATMAT: DENTIFRÍCIO, COMPOSIÇÃO BÁSICA:CREME DENTAL COM FLUOR ATIVO (1500 PPM), CAPACIDADE:90 G, APLICAÇÃO:HIGIENE DENTAL

**PERÍODO**

Data da Compra: 14/06/2021 à 14/12/2022

**BPS**

DADOS DO ITEM				DADOS DA COMPRA				DADOS DO FABRICANTE/FORNECEDOR		DADOS DA INSTITUIÇÃO			VALORES				
CÓDIGO BR	DESCRIÇÃO CATMAT	UNIDADE DE FORNECIMENTO	GENÉRICO	DATA COMPRA	MODALIDADE DA COMPRA	DATA INSERÇÃO	TIPO COMPRA	FABRICANTE	FORNECEDOR	NOME DA INSTITUIÇÃO	MUNICÍPIO	UF	QTD ITENS COMPRADOS	PREÇO UNITÁRIO	CMED - PREÇO REGULADO	COMPETÊNCIA CMED	MÉDIA PONDERADA
BR0435440	DENTIFRÍCIO, COMPOSIÇÃO BÁSICA:CREME DENTAL COM FLUOR ATIVO (1500 PPM), CAPACIDADE:90 G, APLICAÇÃO:HIGIENE DENTAL	UNIDADE	Não	07/10/2021	Pregão	21/07/2022	A	COLGATE-PALMOLIVE COMERCIAL LTDA	SORAGGE E SOSSAI MANUTENCAO E MATERIAL HOSPITALAR LTDA	FUNDO MUNICIPAL DE SAUDE DO MUNICIPIO DE ASTORGA	ASTORGA	PR	100	1,1000	0,0000	N/A	1,5078
BR0435440	DENTIFRÍCIO, COMPOSIÇÃO BÁSICA:CREME DENTAL COM FLUOR ATIVO (1500 PPM), CAPACIDADE:90 G, APLICAÇÃO:HIGIENE DENTAL	UNIDADE	Não	20/12/2021	Pregão	08/03/2022	A	INDUSTRIAS RAYMOUND'S EIRELI	ELISVANDIA MATOS DONINI - ME	FUNDO MUNICIPAL DE SAUDE DE RIO BANANAL	RIO BANANAL	ES	5000	1,4000	0,0000	N/A	1,5078
BR0435440	DENTIFRÍCIO, COMPOSIÇÃO BÁSICA:CREME DENTAL COM FLUOR ATIVO (1500 PPM), CAPACIDADE:90 G, APLICAÇÃO:HIGIENE DENTAL	UNIDADE	Não	19/08/2022	Pregão	24/08/2022	A	MAQUIRA INDUSTRIA DE PRODUTOS ODONTOLOGICOS LTDA	DISTRIBUIDORA DE PRODUTOS ODONTOLOGICOS E MATERIAIS LTDA - ME	FUNDO MUNICIPAL DE SAUDE - MAUA DA SERRA	MAUA DA SERRA	PR	200	1,4300	0,0000	N/A	1,5078

Fale Conosco: (61) 3315-3990 bps@saude.gov.br  
(61) 3315-3991 www.saude.gov/banco



Ministério da Saúde



Ministerio da Saúde  
Secretaria Executiva  
Departamento de Economia da Saúde, Investimentos e Desenvolvimento  
Coordenação Geral de Economia da Saúde

**BPS - Banco de Preços em Saúde**

Quarta-feira 14 Dezembro 2022 08:36

GERAL

Usuário: Ana CARla Schutz Coloneti

BPS

DADOS DO ITEM				DADOS DA COMPRA				DADOS DO FABRICANTE/FORNECEDOR		DADOS DA INSTITUIÇÃO			VALORES				
CÓDIGO BR	DESCRIÇÃO CATMAT	UNIDADE DE FORNECIMENTO	GENÉRICO	DATA COMPRA	MODALIDADE DA COMPRA	DATA INSERÇÃO	TIPO COMPRA	FABRICANTE	FORNECEDOR	NOME DA INSTITUIÇÃO	MUNICÍPIO	UF	QTD ITENS COMPRADOS	PREÇO UNITÁRIO	CMED - PREÇO REGULADO	COMPETÊNCIA CMED	MÉDIA PONDERADA
BR0435440	DENTIFRÍCIO, COMPOSIÇÃO BÁSICA:CREME DENTAL COM FLUOR ATIVO (1500 PPM), CAPACIDADE:90 G, APLICAÇÃO:HIGIENE DENTAL	UNIDADE	Não	16/09/2022	Pregão	06/10/2022	A	INDUSTRIAS RAYMOUND'S EIRELI	RPC PRODUTOS E SERVICOS EIRELI	FUNDO MUNICIPAL DE SAUDE	ARACAJU	SE	15000	1,4500	0,0000	N/A	1,5078
BR0435440	DENTIFRÍCIO, COMPOSIÇÃO BÁSICA:CREME DENTAL COM FLUOR ATIVO (1500 PPM), CAPACIDADE:90 G, APLICAÇÃO:HIGIENE DENTAL	UNIDADE	Não	01/09/2022	Pregão	23/09/2022	A	CLEAN MEDICAL COMERCIO DE EQUIPAMENTOS HOSPITALARES LTDA - EPP	ALTERMED MATERIAL MEDICO HOSPITALAR LTDA	FUNDO MUNICIPAL DE SAUDE	MARECHAL CANDIDO RONDON	PR	150	1,5000	0,0000	N/A	1,5078
BR0435440	DENTIFRÍCIO, COMPOSIÇÃO BÁSICA:CREME DENTAL COM FLUOR ATIVO (1500 PPM), CAPACIDADE:90 G, APLICAÇÃO:HIGIENE DENTAL	UNIDADE	Não	09/12/2021	Pregão	28/01/2022	A	ICEFRESH INDUSTRIA E COMERCIO DO BRASIL LTDA	MARYMED DISTRIBUIDORA DE MEDICAMENTOS E CORRELATOS LTDA - ME	FUNDO MUNICIPAL DE SAUDE DE FLORIDA	FLORIDA	PR	90	1,6400	0,0000	N/A	1,5078
BR0435440	DENTIFRÍCIO, COMPOSIÇÃO BÁSICA:CREME DENTAL COM FLUOR ATIVO (1500 PPM), CAPACIDADE:90 G, APLICAÇÃO:HIGIENE DENTAL	UNIDADE	Não	22/07/2022	Pregão	26/08/2022	A	ICEFRESH INDUSTRIA E COMERCIO DO BRASIL LTDA	ALTERMED MATERIAL MEDICO HOSPITALAR LTDA	FUNDO MUNICIPAL DE SAUDE	IRATI	PR	100	1,6900	0,0000	N/A	1,5078

Fale Conosco: (61) 3315-3990 bps@saude.gov.br  
(61) 3315-3991 www.saude.gov/banco



Ministério da Saúde



Ministerio da Saúde  
Secretaria Executiva  
Departamento de Economia da Saúde, Investimentos e Desenvolvimento  
Coordenação Geral de Economia da Saúde

**BPS - Banco de Preços em Saúde**

Quarta-feira 14 Dezembro 2022 08:36

GERAL

Usuário: Ana CARla Schutz Coloneti

BPS

DADOS DO ITEM				DADOS DA COMPRA				DADOS DO FABRICANTE/FORNECEDOR		DADOS DA INSTITUIÇÃO			VALORES				
CÓDIGO BR	DESCRIÇÃO CATMAT	UNIDADE DE FORNECIMENTO	GENÉRICO	DATA COMPRA	MODALIDADE DA COMPRA	DATA INSERÇÃO	TIPO COMPRA	FABRICANTE	FORNECEDOR	NOME DA INSTITUIÇÃO	MUNICÍPIO	UF	QTD ITENS COMPRADOS	PREÇO UNITÁRIO	CMED - PREÇO REGULADO	COMPETÊNCIA CMED	MÉDIA PONDERADA
BR0435440	DENTIFRÍCIO, COMPOSIÇÃO BÁSICA:CREME DENTAL COM FLUOR ATIVO (1500 PPM), CAPACIDADE:90 G, APLICAÇÃO:HIGIENE DENTAL	UNIDADE	Não	29/03/2022	Pregão	10/05/2022	A	ICEFRESH INDUSTRIA E COMERCIO DO BRASIL LTDA	SAFRAMED HOSPITALAR LTDA	FUNDO MUNICIPAL DE SAUDE	URUPA	RO	3000	1,9700	0,0000	N/A	1,5078
BR0435440	DENTIFRÍCIO, COMPOSIÇÃO BÁSICA:CREME DENTAL COM FLUOR ATIVO (1500 PPM), CAPACIDADE:90 G, APLICAÇÃO:HIGIENE DENTAL	UNIDADE	Não	06/06/2022	Pregão	01/08/2022	A	LABOR IMPORT COMERCIAL IMP EXP LTDA	DENTAL HIGIX PRODUTOS ODONTOLOGICOS MEDICOS HOSPITALARES EIRELI	MUNICIPIO DE MARIA HELENA	MARIA HELENA	PR	80	2,1000	0,0000	N/A	1,5078
BR0435440	DENTIFRÍCIO, COMPOSIÇÃO BÁSICA:CREME DENTAL COM FLUOR ATIVO (1500 PPM), CAPACIDADE:90 G, APLICAÇÃO:HIGIENE DENTAL	UNIDADE	Não	01/09/2022	Pregão	23/09/2022	A	ALGSUN INDUSTRIA E COMERCIO DE PRODUTOS EIRELI	DENTAL PRIME - PRODUTOS ODONTOLOGICOS MEDICOS HOSPITALARES - EIRELI - ME	FUNDO MUNICIPAL DE SAUDE	MARECHAL CANDIDO RONDON	PR	100	3,5700	0,0000	N/A	1,5078

### Observações

#### "Média Ponderada"

Emprega a média simples e o desvio-padrão dos preços unitários para desconsiderar os registros com preços unitários menores que a subtração do primeiro pelo segundo e maiores que a soma de ambos. Dos registros restantes, apura-se o quociente do valor total das transações pela quantidade total vendida. Ref.: Estatística para Economistas - 3ª Edição. Rodolfo Hoffmann - Pag. 39. Estes registros com preços unitários extremos são, em muitos casos, resultado de erros de especificação ou de digitação e, portanto, esta seleção homogênea e aumenta a consistência desta medida representativa."

Fale Conosco: (61) 3315-3990 bps@saude.gov.br  
(61) 3315-3991 www.saude.gov/banco



Ministério da Saúde



Ministerio da Saúde  
Secretaria Executiva  
Departamento de Economia da Saúde, Investimentos e Desenvolvimento  
Coordenação Geral de Economia da Saúde

**BPS - Banco de Preços em Saúde**

Quarta-feira 14 Dezembro 2022 08:45

GERAL

Usuário: Ana CARla Schutz Coloneti

**ITENS**

Código BR: 0413450

Descrição CATMAT: DESCOLADOR ODONTOLÓGICO, MATERIAL:AÇO INOXIDÁVEL, TIPO FORMATO:DESTACA PERIÓSTEO, MODELO:SINDESMÓTOMO

**PERÍODO**

Data da Compra: 14/06/2021 à 14/12/2022

**BPS**

DADOS DO ITEM				DADOS DA COMPRA				DADOS DO FABRICANTE/FORNECEDOR		DADOS DA INSTITUIÇÃO			VALORES				
CÓDIGO BR	DESCRIÇÃO CATMAT	UNIDADE DE FORNECIMENTO	GENÉRICO	DATA COMPRA	MODALIDADE DA COMPRA	DATA INSERÇÃO	TIPO COMPRA	FABRICANTE	FORNECEDOR	NOME DA INSTITUIÇÃO	MUNICÍPIO	UF	QTD ITENS COMPRADOS	PREÇO UNITÁRIO	CMED - PREÇO REGULADO	COMPETÊNCIA CMED	MÉDIA PONDERADA
BR0413450	DESCOLADOR ODONTOLÓGICO, MATERIAL:AÇO INOXIDÁVEL, TIPO FORMATO:DESTACA PERIÓSTEO, MODELO:SINDESMÓTOMO	UNIDADE	Não	14/06/2022	Pregão	07/11/2022	A	KONEX INDUSTRIA E COMERCIO LTDA	ODONTOMED COMERCIO DE PRODUTOS MEDICO HOSPITALARES LTDA - ME	MUNICIPIO DE CONDADO	CONDADO	PB	20	7,5500	0,0000	N/A	11,7648
BR0413450	DESCOLADOR ODONTOLÓGICO, MATERIAL:AÇO INOXIDÁVEL, TIPO FORMATO:DESTACA PERIÓSTEO, MODELO:SINDESMÓTOMO	UNIDADE	Não	06/07/2022	Pregão	29/09/2022	A	CASSIFLEX LTDA - ME	VERDE DISTRIBUIDORA DE MEDICAMENTOS LTDA	AUTARQUIA MUNICIPAL DE SAUDE DE CAMBIRA	CAMBIRA	PR	20	7,8700	0,0000	N/A	11,7648
BR0413450	DESCOLADOR ODONTOLÓGICO, MATERIAL:AÇO INOXIDÁVEL, TIPO FORMATO:DESTACA PERIÓSTEO, MODELO:SINDESMÓTOMO	UNIDADE	Não	09/09/2021	Pregão	09/11/2021	A	NEW IMPLA COMERCIO DE MATERIAIS MEDICOS CIRURGICOS LTDA	MAXIMA DENTAL IMPORTACAO, EXPORTACAO E COMERCIO DE PRODUTOS ODONTOLOGICOS EIRELI	FUNDO MUNICIPAL DE SAUDE	CAPANEMA	PR	10	8,0300	0,0000	N/A	11,7648

Fale Conosco: (61) 3315-3990 bps@saude.gov.br  
(61) 3315-3991 www.saude.gov/banco



Ministério da Saúde



Ministerio da Saúde  
Secretaria Executiva  
Departamento de Economia da Saúde, Investimentos e Desenvolvimento  
Coordenação Geral de Economia da Saúde  
**BPS - Banco de Preços em Saúde**

Quarta-feira 14 Dezembro 2022 08:45

GERAL

Usuário: Ana CARla Schutz Coloneti

BPS

DADOS DO ITEM				DADOS DA COMPRA				DADOS DO FABRICANTE/FORNECEDOR		DADOS DA INSTITUIÇÃO			VALORES				
CÓDIGO BR	DESCRIÇÃO CATMAT	UNIDADE DE FORNECIMENTO	GENÉRICO	DATA COMPRA	MODALIDADE DA COMPRA	DATA INSERÇÃO	TIPO COMPRA	FABRICANTE	FORNECEDOR	NOME DA INSTITUIÇÃO	MUNICÍPIO	UF	QTD ITENS COMPRADOS	PREÇO UNITÁRIO	CMED - PREÇO REGULADO	COMPETÊNCIA CMED	MÉDIA PONDERADA
BR04134 50	DESCOLADOR ODONTOLÓGICO, MATERIAL:AÇO INOXIDÁVEL, TIPO FORMATO:DESTACA PERIÓSTEO, MODELO:SINDESMÓTOM	UNIDADE	Não	05/08/2021	Pregão	16/05/2022	A	GOLGRAN INDUSTRIA E COMERCIO DE INSTRUMENTA L ODONT LTDA	HTEC PRIME SERVICOS DE MANUTENCAO E COMERCIO DE PRODUTOS HOSPITALARES EIRELI	FUNDO MUNICIPAL DE SAUDE DE GROAIRAS	GROAIRAS	CE	100	9,9800	0,0000	N/A	11,7648
BR04134 50	DESCOLADOR ODONTOLÓGICO, MATERIAL:AÇO INOXIDÁVEL, TIPO FORMATO:DESTACA PERIÓSTEO, MODELO:SINDESMÓTOM	UNIDADE	Não	22/07/2022	Pregão	26/08/2022	A	GOLGRAN INDUSTRIA E COMERCIO DE INSTRUMENTA L ODONT LTDA	PROHDENT COM. REPR. PROD. HOSP. DENT. LTDA	FUNDO MUNICIPAL DE SAUDE	IRATI	PR	30	10,8500	0,0000	N/A	11,7648
BR04134 50	DESCOLADOR ODONTOLÓGICO, MATERIAL:AÇO INOXIDÁVEL, TIPO FORMATO:DESTACA PERIÓSTEO, MODELO:SINDESMÓTOM	UNIDADE	Não	30/08/2022	Pregão	07/10/2022	A	ANA SILVIA ALVES MARTINS FALEIROS DE ANDRADE - ME	RF PRODUTOS HOSPITALARES E ODONTOLOGICO S LTDA	CONSORCIO INTERMUNICIPAL DO VALE DO SAO FRANCISCO - CONIVALES	AMPARO DE SAO FRANCISCO	SE	264	12,5000	0,0000	N/A	11,7648
BR04134 50	DESCOLADOR ODONTOLÓGICO, MATERIAL:AÇO INOXIDÁVEL, TIPO FORMATO:DESTACA PERIÓSTEO, MODELO:SINDESMÓTOM	UNIDADE	Não	17/09/2021	Pregão	12/04/2022	A	PRATA HOSPITALAR LTDA	PERFIL HOSPITALAR LTDA - ME	MUNICIPIO DE CACOAL	CACOAL	RO	30	16,0000	0,0000	N/A	11,7648

Fale Conosco: (61) 3315-3990 bps@saude.gov.br  
(61) 3315-3991 www.saude.gov/banco



Ministério da Saúde





Ministerio da Saúde  
Secretaria Executiva  
Departamento de Economia da Saúde, Investimentos e Desenvolvimento  
Coordenação Geral de Economia da Saúde

**BPS - Banco de Preços em Saúde**

Quarta-feira 14 Dezembro 2022 08:45

GERAL

Usuário: Ana CARla Schutz Coloneti

BPS

DADOS DO ITEM				DADOS DA COMPRA				DADOS DO FABRICANTE/FORNECEDOR		DADOS DA INSTITUIÇÃO			VALORES				
CÓDIGO BR	DESCRIÇÃO CATMAT	UNIDADE DE FORNECIMENTO	GENÉRICO	DATA COMPRA	MODALIDADE DA COMPRA	DATA INSERÇÃO	TIPO COMPRA	FABRICANTE	FORNECEDOR	NOME DA INSTITUIÇÃO	MUNICÍPIO	UF	QTD ITENS COMPRADOS	PREÇO UNITÁRIO	CMED - PREÇO REGULADO	COMPETÊNCIA CMED	MÉDIA PONDERADA
BR04134 50	DESCOLADOR ODONTOLÓGICO, MATERIAL:AÇO INOXIDÁVEL, TIPO FORMATO:DESTACA PERIÓSTEO, MODELO:SINDESMÓTOMO	UNIDADE	Não	18/04/2022	Pregão	19/10/2022	A	GOLGRAN INDUSTRIA E COMERCIO DE INSTRUMENTA L ODONT LTDA	SAO MARCOS DISTRIBUIDORA DE MEDICAMENTOS, EQUIPAMENTOS E MATERIAL HOSPITALARES E ODONTOLOGICOS LTDA	MUNICIPIO DE ELISEU MARTINS - SECRETARIA DE SAUDE	ELISEU MARTINS	PI	10	18,8100	0,0000	N/A	11,7648
BR04134 50	DESCOLADOR ODONTOLÓGICO, MATERIAL:AÇO INOXIDÁVEL, TIPO FORMATO:DESTACA PERIÓSTEO, MODELO:SINDESMÓTOMO	UNIDADE	Não	27/10/2021	Pregão	11/03/2022	A	SAMEH - SOLUCOES HOSPITALARES LTDA	DISTRIMED COMERCIO E REPRESENTACOES LTDA	MUNICIPIO DE SIMPLICIO MENDES	SIMPLICIO MENDES	PI	10	19,3400	0,0000	N/A	11,7648

### Observações

#### "Média Ponderada"

Emprega a média simples e o desvio-padrão dos preços unitários para desconsiderar os registros com preços unitários menores que a subtração do primeiro pelo segundo e maiores que a soma de ambos. Dos registros restantes, apura-se o quociente do valor total das transações pela quantidade total vendida. Ref.: Estatística para Economistas - 3ª Edição. Rodolfo Hoffmann - Pag. 39. Estes registros com preços unitários extremos são, em muitos casos, resultado de erros de especificação ou de digitação e, portanto, esta seleção homogênea e aumenta a consistência desta medida representativa."

Fale Conosco: (61) 3315-3990 bps@saude.gov.br  
(61) 3315-3991 www.saude.gov/banco



Ministério da Saúde



Ministerio da Saúde  
Secretaria Executiva  
Departamento de Economia da Saúde, Investimentos e Desenvolvimento  
Coordenação Geral de Economia da Saúde

**BPS - Banco de Preços em Saúde**

Quarta-feira 14 Dezembro 2022 08:52

GERAL

Usuário: Ana CARla Schutz Coloneti

**ITENS**

Código BR: 0426705

Descrição CATMAT: ESCAVADOR - USO ODONTOLÓGICO, MATERIAL:AÇO INOXIDÁVEL, FORMATO:DUPLO, CARACTERÍSTICA ADICIONAL:P/ DENTINA, MODELO:Nº 05, ESTERILIDADE:AUTOCLAVÁVEL

**PERÍODO**

Data da Compra: 14/06/2021 à 14/12/2022

**BPS**

DADOS DO ITEM				DADOS DA COMPRA				DADOS DO FABRICANTE/FORNECEDOR		DADOS DA INSTITUIÇÃO			VALORES				
CÓDIGO BR	DESCRIÇÃO CATMAT	UNIDADE DE FORNECIMENTO	GENÉRICO	DATA COMPRA	MODALIDADE DA COMPRA	DATA INSERÇÃO	TIPO COMPRA	FABRICANTE	FORNECEDOR	NOME DA INSTITUIÇÃO	MUNICÍPIO	UF	QTD ITENS COMPRADOS	PREÇO UNITÁRIO	CMED - PREÇO REGULADO	COMPETÊNCIA CMED	MÉDIA PONDERADA
BR0426705	ESCAVADOR - USO ODONTOLÓGICO, MATERIAL:AÇO INOXIDÁVEL, FORMATO:DUPLO, CARACTERÍSTICA ADICIONAL:P/ DENTINA, MODELO:Nº 05, ESTERILIDADE:AUTOCLA	UNIDADE	Não	22/07/2022	Pregão	26/08/2022	A	ODONTOLOGIA INDUSTRIA E COMERCIO, IMPORTACAO LTDA - EPP	DENTAL PRIME - PRODUTOS ODONTOLOGICOS MEDICOS HOSPITALARES - EIRELI - ME	FUNDO MUNICIPAL DE SAUDE	IRATI	PR	50	8,0600	0,0000	N/A	8,3520
BR0426705	ESCAVADOR - USO ODONTOLÓGICO, MATERIAL:AÇO INOXIDÁVEL, FORMATO:DUPLO, CARACTERÍSTICA ADICIONAL:P/ DENTINA, MODELO:Nº 05, ESTERILIDADE:AUTOCLA	UNIDADE	Não	30/08/2022	Pregão	07/10/2022	A	GOLGRAN INDUSTRIA E COMERCIO DE INSTRUMENTAL ODONT LTDA	DENTAL BH BRASIL COMERCIO DE PRODUTOS ODONTO-MEDICO -HOSPITALAR EIRELI	CONSORCIO INTERMUNICIPAL DO VALE DO SAO FRANCISCO - CONIVALES	AMPARO DE SAO FRANCISCO	SE	149	8,4500	0,0000	N/A	8,3520
BR0426705	ESCAVADOR - USO ODONTOLÓGICO, MATERIAL:AÇO INOXIDÁVEL, FORMATO:DUPLO, CARACTERÍSTICA	UNIDADE	Não	16/08/2022	Pregão	27/09/2022	A	CASSIFLEX LTDA - ME	SALVI, LOPES & CIA. LTDA - ME	FUNDO MUNICIPAL DE SAUDE DE RIBEIRAO DO PINHAL	RIBEIRAO DO PINHAL	PR	2	12,7300	0,0000	N/A	8,3520

Fale Conosco: (61) 3315-3990 bps@saude.gov.br  
(61) 3315-3991 www.saude.gov/banco



Ministério da Saúde



Ministerio da Saúde  
Secretaria Execultiva  
Departamento de Economia da Saúde, Investimentos e Desenvolvimento  
Coordenação Geral de Economia da Saúde

**BPS - Banco de Preços em Saúde**

Quarta-feira 14 Dezembro 2022 08:52

GERAL

Usuário: Ana CArla Schutz Coloneti

BPS

DADOS DO ITEM				DADOS DA COMPRA				DADOS DO FABRICANTE/FORNECEDOR		DADOS DA INSTITUIÇÃO			VALORES				
CÓDIGO BR	DESCRIÇÃO CATMAT	UNIDADE DE FORNECIMENTO	GENÉRICO	DATA COMPRA	MODALIDADE DA COMPRA	DATA INSERÇÃO	TIPO COMPRA	FABRICANTE	FORNECEDOR	NOME DA INSTITUIÇÃO	MUNICÍPIO	UF	QTD ITENS COMPRADOS	PREÇO UNITÁRIO	CMED - PREÇO REGULADO	COMPETÊNCIA CMED	MÉDIA PONDERADA
BR0426705	MODELO:Nº 05, ESTERILIDADE:AUTOCLA VÁVEL	UNIDADE	Não	16/08/2022	Pregão	27/09/2022	A	CASSIFLEX LTDA - ME	SALVI, LOPES & CIA. LTDA - ME	FUNDO MUNICIPAL DE SAUDE DE RIBEIRAO DO PINHAL	RIBEIRAO DO PINHAL	PR	2	12,7300	0,0000	N/A	8,3520

### Observações

#### "Média Ponderada"

Emprega a média simples e o desvio-padrão dos preços unitários para desconsiderar os registros com preços unitários menores que a subtração do primeiro pelo segundo e maiores que a soma de ambos. Dos registros restantes, apura-se o quociente do valor total das transações pela quantidade total vendida. Ref.: Estatística para Economistas - 3ª Edição. Rodolfo Hoffmann - Pag. 39. Estes registros com preços unitários extremos são, em muitos casos, resultado de erros de especificação ou de digitação e, portanto, esta seleção homogênea e aumenta a consistência desta medida representativa."

Fale Conosco: (61) 3315-3990 bps@saude.gov.br  
(61) 3315-3991 www.saude.gov/banco



Ministério da Saúde



Ministerio da Saúde  
Secretaria Executiva  
Departamento de Economia da Saúde, Investimentos e Desenvolvimento  
Coordenação Geral de Economia da Saúde

**BPS - Banco de Preços em Saúde**

Quarta-feira 14 Dezembro 2022 08:53

GERAL

Usuário: Ana CARla Schutz Coloneti

**ITENS**

Código BR: 0426702

Descrição CATMAT: ESCAVADOR - USO ODONTOLÓGICO, MATERIAL:AÇO INOXIDÁVEL, FORMATO:DUPLO, CARACTERÍSTICA ADICIONAL:P/ DENTINA, MODELO:Nº 14, ESTERILIDADE:AUTOCLAVÁVEL

**PERÍODO**

Data da Compra: 14/06/2021 à 14/12/2022

**BPS**

DADOS DO ITEM				DADOS DA COMPRA				DADOS DO FABRICANTE/FORNECEDOR		DADOS DA INSTITUIÇÃO			VALORES				
CÓDIGO BR	DESCRIÇÃO CATMAT	UNIDADE DE FORNECIMENTO	GENÉRICO	DATA COMPRA	MODALIDADE DA COMPRA	DATA INSERÇÃO	TIPO COMPRA	FABRICANTE	FORNECEDOR	NOME DA INSTITUIÇÃO	MUNICÍPIO	UF	QTD ITENS COMPRADOS	PREÇO UNITÁRIO	CMED - PREÇO REGULADO	COMPETÊNCIA CMED	MÉDIA PONDERADA
BR0426702	ESCAVADOR - USO ODONTOLÓGICO, MATERIAL:AÇO INOXIDÁVEL, FORMATO:DUPLO, CARACTERÍSTICA ADICIONAL:P/ DENTINA, MODELO:Nº 14, ESTERILIDADE:AUTOCLA	UNIDADE	Não	22/07/2022	Pregão	26/08/2022	A	GOLGRAN INDUSTRIA E COMERCIO DE INSTRUMENTA L ODONT LTDA	PROHDENT COM. REPR. PROD. HOSP. DENT. LTDA	FUNDO MUNICIPAL DE SAUDE	IRATI	PR	50	8,2000	0,0000	N/A	8,3988
BR0426702	ESCAVADOR - USO ODONTOLÓGICO, MATERIAL:AÇO INOXIDÁVEL, FORMATO:DUPLO, CARACTERÍSTICA ADICIONAL:P/ DENTINA, MODELO:Nº 14, ESTERILIDADE:AUTOCLA	UNIDADE	Não	30/08/2022	Pregão	07/10/2022	A	GOLGRAN INDUSTRIA E COMERCIO DE INSTRUMENTA L ODONT LTDA	DENTAL BH BRASIL COMERCIO DE PRODUTOS ODONTO-MEDICO -HOSPITALAR EIRELI	CONSORCIO INTERMUNICIPAL DO VALE DO SAO FRANCISCO - CONIVALES	AMPARO DE SAO FRANCISCO	SE	194	8,4500	0,0000	N/A	8,3988

Fale Conosco: (61) 3315-3990 bps@saude.gov.br  
(61) 3315-3991 www.saude.gov/banco



Ministério da Saúde



Ministerio da Saúde  
Secretaria Execultiva  
Departamento de Economia da Saúde, Investimentos e Desenvolvimento  
Coordenação Geral de Economia da Saúde

**BPS - Banco de Preços em Saúde**

Quarta-feira 14 Dezembro 2022 08:53

GERAL

Usuário: Ana CArla Schutz Coloneti

BPS

DADOS DO ITEM				DADOS DA COMPRA				DADOS DO FABRICANTE/FORNECEDOR		DADOS DA INSTITUIÇÃO			VALORES				
CÓDIGO BR	DESCRIÇÃO CATMAT	UNIDADE DE FORNECIMENTO	GENÉRICO	DATA COMPRA	MODALIDADE DA COMPRA	DATA INSERÇÃO	TIPO COMPRA	FABRICANTE	FORNECEDOR	NOME DA INSTITUIÇÃO	MUNICÍPIO	UF	QTD ITENS COMPRADOS	PREÇO UNITÁRIO	CMED - PREÇO REGULADO	COMPETÊNCIA CMED	MÉDIA PONDERADA

### Observações

#### "Média Ponderada"

Emprega a média simples e o desvio-padrão dos preços unitários para desconsiderar os registros com preços unitários menores que a subtração do primeiro pelo segundo e maiores que a soma de ambos. Dos registros restantes, apura-se o quociente do valor total das transações pela quantidade total vendida. Ref.: Estatística para Economistas - 3ª Edição. Rodolfo Hoffmann - Pag. 39. Estes registros com preços unitários extremos são, em muitos casos, resultado de erros de especificação ou de digitação e, portanto, esta seleção homogênea e aumenta a consistência desta medida representativa."

Fale Conosco: (61) 3315-3990 bps@saude.gov.br  
(61) 3315-3991 www.saude.gov/banco



Ministério da Saúde



Ministerio da Saúde  
Secretaria Executiva  
Departamento de Economia da Saúde, Investimentos e Desenvolvimento  
Coordenação Geral de Economia da Saúde

**BPS - Banco de Preços em Saúde**

Quarta-feira 14 Dezembro 2022 09:36

GERAL

Usuário: Ana CARla Schutz Coloneti

**ITENS**

Código BR: 0426707

Descrição CATMAT: ESCAVADOR - USO ODONTOLÓGICO, MATERIAL:AÇO INOXIDÁVEL, FORMATO:DUPLO, CARACTERÍSTICA ADICIONAL:P/ DENTINA, MODELO:Nº 17, ESTERILIDADE:AUTOCLAVÁVEL

**PERÍODO**

Data da Compra: 14/06/2021 à 14/12/2022

**BPS**

DADOS DO ITEM				DADOS DA COMPRA				DADOS DO FABRICANTE/FORNECEDOR		DADOS DA INSTITUIÇÃO			VALORES				
CÓDIGO BR	DESCRIÇÃO CATMAT	UNIDADE DE FORNECIMENTO	GENÉRICO	DATA COMPRA	MODALIDADE DA COMPRA	DATA INSERÇÃO	TIPO COMPRA	FABRICANTE	FORNECEDOR	NOME DA INSTITUIÇÃO	MUNICÍPIO	UF	QTD ITENS COMPRADOS	PREÇO UNITÁRIO	CMED - PREÇO REGULADO	COMPETÊNCIA CMED	MÉDIA PONDERADA
BR0426707	ESCAVADOR - USO ODONTOLÓGICO, MATERIAL:AÇO INOXIDÁVEL, FORMATO:DUPLO, CARACTERÍSTICA ADICIONAL:P/ DENTINA, MODELO:Nº 17, ESTERILIDADE:AUTOCLA	UNIDADE	Não	30/08/2022	Pregão	07/10/2022	A	GOLGRAN INDUSTRIA E COMERCIO DE INSTRUMENTA L ODONT LTDA	DENTAL BH BRASIL COMERCIO DE PRODUTOS ODONTO-MEDICO -HOSPITALAR EIRELI	CONSORCIO INTERMUNICIPAL DO VALE DO SAO FRANCISCO - CONIVALES	AMPARO DE SAO FRANCISCO	SE	159	8,4500	0,0000	N/A	8,4500
BR0426707	ESCAVADOR - USO ODONTOLÓGICO, MATERIAL:AÇO INOXIDÁVEL, FORMATO:DUPLO, CARACTERÍSTICA ADICIONAL:P/ DENTINA, MODELO:Nº 17, ESTERILIDADE:AUTOCLA	UNIDADE	Não	24/08/2022	Pregão	06/09/2022	A	GOLGRAN INDUSTRIA E COMERCIO DE INSTRUMENTA L ODONT LTDA	DENTAL BH BRASIL COMERCIO DE PRODUTOS ODONTO-MEDICO -HOSPITALAR EIRELI	FUNDO MUNICIPAL DE SAUDE	ARACAJU	SE	150	8,4500	0,0000	N/A	8,4500



Ministerio da Saúde  
Secretaria Execultiva  
Departamento de Economia da Saúde, Investimentos e Desenvolvimento  
Coordenação Geral de Economia da Saúde

**BPS - Banco de Preços em Saúde**

Quarta-feira 14 Dezembro 2022 09:36

GERAL

Usuário: Ana CArla Schutz Coloneti

BPS

DADOS DO ITEM				DADOS DA COMPRA				DADOS DO FABRICANTE/FORNECEDOR		DADOS DA INSTITUIÇÃO			VALORES				
CÓDIGO BR	DESCRIÇÃO CATMAT	UNIDADE DE FORNECIMENTO	GENÉRICO	DATA COMPRA	MODALIDADE DA COMPRA	DATA INSERÇÃO	TIPO COMPRA	FABRICANTE	FORNECEDOR	NOME DA INSTITUIÇÃO	MUNICÍPIO	UF	QTD ITENS COMPRADOS	PREÇO UNITÁRIO	CMED - PREÇO REGULADO	COMPETÊNCIA CMED	MÉDIA PONDERADA

### Observações

#### "Média Ponderada"

Emprega a média simples e o desvio-padrão dos preços unitários para desconsiderar os registros com preços unitários menores que a subtração do primeiro pelo segundo e maiores que a soma de ambos. Dos registros restantes, apura-se o quociente do valor total das transações pela quantidade total vendida. Ref.: Estatística para Economistas - 3ª Edição. Rodolfo Hoffmann - Pag. 39. Estes registros com preços unitários extremos são, em muitos casos, resultado de erros de especificação ou de digitação e, portanto, esta seleção homogênea e aumenta a consistência desta medida representativa."

Fale Conosco: (61) 3315-3990 bps@saude.gov.br  
(61) 3315-3991 www.saude.gov/banco



Ministério da Saúde



Ministerio da Saúde  
Secretaria Executiva  
Departamento de Economia da Saúde, Investimentos e Desenvolvimento  
Coordenação Geral de Economia da Saúde

**BPS - Banco de Preços em Saúde**

Quarta-feira 14 Dezembro 2022 09:40

GERAL

Usuário: Ana CArla Schutz Coloneti

**ITENS**

Código BR: 0404895

Descrição CATMAT: ESCOVA DE ROBSON USO ODONTOLÓGICO, TIPO PONTA:TAÇA, USO:CONTRA-ÂNGULO, COR:PRETA

**PERÍODO**

Data da Compra: 14/06/2021 à 14/12/2022

**BPS**

DADOS DO ITEM				DADOS DA COMPRA				DADOS DO FABRICANTE/FORNECEDOR		DADOS DA INSTITUIÇÃO			VALORES				
CÓDIGO BR	DESCRIÇÃO CATMAT	UNIDADE DE FORNECIMENTO	GENÉRICO	DATA COMPRA	MODALIDADE DA COMPRA	DATA INSERÇÃO	TIPO COMPRA	FABRICANTE	FORNECEDOR	NOME DA INSTITUIÇÃO	MUNICÍPIO	UF	QTD ITENS COMPRADOS	PREÇO UNITÁRIO	CMED - PREÇO REGULADO	COMPETÊNCIA CMED	MÉDIA PONDERADA
BR0404895	ESCOVA DE ROBSON USO ODONTOLÓGICO, TIPO PONTA:TAÇA, USO:CONTRA-ÂNGULO, COR:PRETA	UNIDADE	Não	07/02/2022	Dispensa de Licitação	07/03/2022	A	3R - INDUSTRIA E COMERCIO LTDA	MAXIMA DENTAL IMPORTACAO, EXPORTACAO E COMERCIO DE PRODUTOS ODONTOLOGICOS EIRELI	FUNDO MUNICIPAL DE SAUDE	ARACAJU	SE	300	1,1800	0,0000	N/A	1,5125
BR0404895	ESCOVA DE ROBSON USO ODONTOLÓGICO, TIPO PONTA:TAÇA, USO:CONTRA-ÂNGULO, COR:PRETA	UNIDADE	Não	22/07/2022	Pregão	26/08/2022	A	AAF DO BRASIL PRODUTOS ODONTOLOGICOS LTDA - ME	FUSAO COMERCIO DE PRODUTOS ODONTOLOGICOS LTDA - ME	FUNDO MUNICIPAL DE SAUDE	IRATI	PR	300	1,7900	0,0000	N/A	1,5125
BR0404895	ESCOVA DE ROBSON USO ODONTOLÓGICO, TIPO PONTA:TAÇA, USO:CONTRA-ÂNGULO, COR:PRETA	UNIDADE	Não	18/05/2022	Pregão	07/09/2022	A	MICRODONT MICRO USINAGEM DE PRECISAO LTDA	D P AGUIAR EIRELI	FUNDO MUNICIPAL DE SAUDE	BANNACH	PA	36	1,9700	0,0000	N/A	1,5125

Fale Conosco: (61) 3315-3990 bps@saude.gov.br  
(61) 3315-3991 www.saude.gov/banco



Ministério da Saúde





Ministerio da Saúde  
Secretaria Executiva  
Departamento de Economia da Saúde, Investimentos e Desenvolvimento  
Coordenação Geral de Economia da Saúde

**BPS - Banco de Preços em Saúde**

Quarta-feira 14 Dezembro 2022 09:40

GERAL

Usuário: Ana CArla Schutz Coloneti

BPS

DADOS DO ITEM				DADOS DA COMPRA				DADOS DO FABRICANTE/FORNECEDOR		DADOS DA INSTITUIÇÃO			VALORES				
CÓDIGO BR	DESCRIÇÃO CATMAT	UNIDADE DE FORNECIMENTO	GENÉRICO	DATA COMPRA	MODALIDADE DA COMPRA	DATA INSERÇÃO	TIPO COMPRA	FABRICANTE	FORNECEDOR	NOME DA INSTITUIÇÃO	MUNICÍPIO	UF	QTD ITENS COMPRADOS	PREÇO UNITÁRIO	CMED - PREÇO REGULADO	COMPETÊNCIA CMED	MÉDIA PONDERADA
BR04048 95	ESCOVA DE ROBSON USO ODONTOLÓGICO, TIPO PONTA:TAÇA, USO:CONTRA-ÂNGULO, COR:PRETA	UNIDADE	Não	05/01/2022	Pregão	30/08/2022	A	PREVEN INDUSTRIA E COMERCIO DE PRODUTOS ODONTOLOGI COS EIRELI -	MASTERMEDIC DISTRIBUIDORA LTDA	FUNDO MUNICIPAL DE SAUDE DE PIRAQUARA	PIRAQUARA	PR	120	3,6000	0,0000	N/A	1,5125

### Observações

#### "Média Ponderada"

Emprega a média simples e o desvio-padrão dos preços unitários para desconsiderar os registros com preços unitários menores que a subtração do primeiro pelo segundo e maiores que a soma de ambos. Dos registros restantes, apura-se o quociente do valor total das transações pela quantidade total vendida. Ref.: Estatística para Economistas - 3ª Edição. Rodolfo Hoffmann - Pag. 39. Estes registros com preços unitários extremos são, em muitos casos, resultado de erros de especificação ou de digitação e, portanto, esta seleção homogênea e aumenta a consistência desta medida representativa."

Fale Conosco: (61) 3315-3990 bps@saude.gov.br  
(61) 3315-3991 www.saude.gov/banco



Ministério da  
Saúde



Ministerio da Saúde  
Secretaria Executiva  
Departamento de Economia da Saúde, Investimentos e Desenvolvimento  
Coordenação Geral de Economia da Saúde

**BPS - Banco de Preços em Saúde**

Quarta-feira 14 Dezembro 2022 09:45

GERAL

Usuário: Ana CARla Schutz Colonei

**ITENS**

Código BR: 0427840

Descrição CATMAT: ESPÁTULA ODONTOLÓGICA, MATERIAL:AÇO INOXIDÁVEL COM PONTAS EN TITÂNIO, MODELO:Nº 01, TIPO USO:P/ APLICAÇÃO E ESCULTURA DE RESINA COMPOSTA, CARACTERÍSTICAS ADICIONAIS:DUPLO, CABO C/ SILICONE, ESTERILIZAÇÃO:AUTOCLAVÁVEL

**PERÍODO**

Data da Compra: 14/06/2021 à 14/12/2022

**BPS**

DADOS DO ITEM				DADOS DA COMPRA				DADOS DO FABRICANTE/FORNECEDOR		DADOS DA INSTITUIÇÃO			VALORES				
CÓDIGO BR	DESCRIÇÃO CATMAT	UNIDADE DE FORNECIMENTO	GENÉRICO	DATA COMPRA	MODALIDADE DA COMPRA	DATA INSERÇÃO	TIPO COMPRA	FABRICANTE	FORNECEDOR	NOME DA INSTITUIÇÃO	MUNICÍPIO	UF	QTD ITENS COMPRADOS	PREÇO UNITÁRIO	CMED - PREÇO REGULADO	COMPETÊNCIA CMED	MÉDIA PONDERADA
BR0427840	ESPÁTULA ODONTOLÓGICA, MATERIAL:AÇO INOXIDÁVEL COM PONTAS EN TITÂNIO, MODELO:Nº 01, TIPO USO:P/ APLICAÇÃO E ESCULTURA DE RESINA COMPOSTA, CARACTERÍSTICAS ADICIONAIS:DUPLO, CABO C/ SILICONE, ESTERILIZAÇÃO:AUTOCLAVÁVEL	UNIDADE	Não	14/06/2022	Pregão	07/11/2022	A	KONEX INDUSTRIA E COMERCIO LTDA	ODONTOMED COMERCIO DE PRODUTOS MEDICO HOSPITALARES LTDA - ME	MUNICIPIO DE CONDADO	CONDADO	PB	30	7,6500	0,0000	N/A	28,5693
BR0427840	ESPÁTULA ODONTOLÓGICA, MATERIAL:AÇO INOXIDÁVEL COM PONTAS EN TITÂNIO, MODELO:Nº 01, TIPO USO:P/ APLICAÇÃO E ESCULTURA DE RESINA COMPOSTA, CARACTERÍSTICAS	UNIDADE	Não	30/08/2022	Pregão	07/10/2022	A	MCN COMERCIO E IMPORTACAO DE PRODUTOS CIRURGICOS LTDA	MCN COMERCIO E IMPORTACAO DE PRODUTOS CIRURGICOS LTDA	CONSORCIO INTERMUNICIPAL DO VALE DO SAO FRANCISCO - CONIVALES	AMPARO DE SAO FRANCISCO	SE	458	9,9300	0,0000	N/A	28,5693

Fale Conosco: (61) 3315-3990 bps@saude.gov.br  
(61) 3315-3991 www.saude.gov/banco



Ministério da Saúde



Ministerio da Saúde  
Secretaria Executiva  
Departamento de Economia da Saúde, Investimentos e Desenvolvimento  
Coordenação Geral de Economia da Saúde

**BPS - Banco de Preços em Saúde**

Quarta-feira 14 Dezembro 2022 09:45

GERAL

Usuário: Ana CARla Schutz Coloneti

BPS

DADOS DO ITEM				DADOS DA COMPRA				DADOS DO FABRICANTE/FORNECEDOR		DADOS DA INSTITUIÇÃO			VALORES				
CÓDIGO BR	DESCRIÇÃO CATMAT	UNIDADE DE FORNECIMENTO	GENÉRICO	DATA COMPRA	MODALIDADE DA COMPRA	DATA INSERÇÃO	TIPO COMPRA	FABRICANTE	FORNECEDOR	NOME DA INSTITUIÇÃO	MUNICÍPIO	UF	QTD ITENS COMPRADOS	PREÇO UNITÁRIO	CMED - PREÇO REGULADO	COMPETÊNCIA CMED	MÉDIA PONDERADA
BR04278 40	ADICIONAIS:DUPLO, CABO C/ SILICONE, ESTERILIZAÇÃO:AUTOCLAVÁVEL	UNIDADE	Não	30/08/2022	Pregão	07/10/2022	A	MCN COMERCIO E IMPORTACAO DE PRODUTOS CIRURGICOS LTDA	MCN COMERCIO E IMPORTACAO DE PRODUTOS CIRURGICOS LTDA	CONSORCIO INTERMUNICIPAL DO VALE DO SAO FRANCISCO -	AMPARO DE SAO FRANCISCO	SE	458	9,9300	0,0000	N/A	28,5693
BR04278 40	ESPÁTULA ODONTOLÓGICA, MATERIAL:AÇO INOXIDÁVEL COM PONTAS EN TITÂNIO, MODELO:Nº 01, TIPO USO:P/ APLICAÇÃO E ESCULTURA DE RESINA COMPOSTA, CARACTERÍSTICAS ADICIONAIS:DUPLO, CABO C/ SILICONE, ESTERILIZAÇÃO:AUTOCLAVÁVEL	UNIDADE	Não	24/06/2021	Pregão	17/08/2022	A	PRATA HOSPITALAR LTDA	M B DE ARAUJO XAVIER - MBX PRODUTOS MEDICOS HOSPITALARES E ODONTOLOGICOS	MUNICIPIO DE TUCUMA	TUCUMA	PA	25	16,0000	0,0000	N/A	28,5693
BR04278 40	ESPÁTULA ODONTOLÓGICA, MATERIAL:AÇO INOXIDÁVEL COM PONTAS EN TITÂNIO, MODELO:Nº 01, TIPO USO:P/ APLICAÇÃO E ESCULTURA DE RESINA COMPOSTA, CARACTERÍSTICAS ADICIONAIS:DUPLO, CABO C/ SILICONE,	UNIDADE	Não	09/09/2021	Pregão	09/11/2021	A	NEW IMPLA COMERCIO DE MATERIAIS MEDICOS CIRURGICOS LTDA	MAXIMA DENTAL IMPORTACAO, EXPORTACAO E COMERCIO DE PRODUTOS ODONTOLOGICOS EIRELI	FUNDO MUNICIPAL DE SAUDE	CAPANEMA	PR	15	41,6700	0,0000	N/A	28,5693

Fale Conosco: (61) 3315-3990 bps@saude.gov.br  
(61) 3315-3991 www.saude.gov/banco



Ministério da Saúde



Ministerio da Saúde  
Secretaria Executiva  
Departamento de Economia da Saúde, Investimentos e Desenvolvimento  
Coordenação Geral de Economia da Saúde

**BPS - Banco de Preços em Saúde**

Quarta-feira 14 Dezembro 2022 09:45

GERAL

Usuário: Ana CARla Schutz Coloneti

BPS

DADOS DO ITEM				DADOS DA COMPRA				DADOS DO FABRICANTE/FORNECEDOR		DADOS DA INSTITUIÇÃO			VALORES				
CÓDIGO BR	DESCRIÇÃO CATMAT	UNIDADE DE FORNECIMENTO	GENÉRICO	DATA COMPRA	MODALIDADE DA COMPRA	DATA INSERÇÃO	TIPO COMPRA	FABRICANTE	FORNECEDOR	NOME DA INSTITUIÇÃO	MUNICÍPIO	UF	QTD ITENS COMPRADOS	PREÇO UNITÁRIO	CMED - PREÇO REGULADO	COMPETÊNCIA CMED	MÉDIA PONDERADA
BR04278 40	ESTERILIZAÇÃO:AUTOCLAVÁVEL	UNIDADE	Não	09/09/2021	Pregão	09/11/2021	A	NEW IMPLA COMERCIO DE MATERIAIS MEDICOS CIRURGICOS LTDA	MAXIMA DENTAL IMPORTACAO, EXPORTACAO E COMERCIO DE PRODUTOS ODONTOLOGICO S EIRELI	FUNDO MUNICIPAL DE SAUDE	CAPANEMA	PR	15	41,6700	0,0000	N/A	28,5693
BR04278 40	ESPÁTULA ODONTOLÓGICA, MATERIAL:AÇO INOXIDÁVEL COM PONTAS EN TITÂNIO, MODELO:Nº 01, TIPO USO:P/ APLICAÇÃO E ESCULTURA DE RESINA COMPOSTA, CARACTERÍSTICAS ADICIONAIS:DUPLO, CABO C/ SILICONE, ESTERILIZAÇÃO:AUTOCLAVÁVEL	UNIDADE	Não	09/12/2021	Pregão	28/01/2022	A	GOLGRAN INDUSTRIA E COMERCIO DE INSTRUMENTA L ODONT LTDA	EXCELLENCE MEDICAL COMERCIO, IMPORTACAO E EXPORTACAO LTDA	FUNDO MUNICIPAL DE SAUDE DE FLORIDA	FLORIDA	PR	4	58,0000	0,0000	N/A	28,5693
BR04278 40	ESPÁTULA ODONTOLÓGICA, MATERIAL:AÇO INOXIDÁVEL COM PONTAS EN TITÂNIO, MODELO:Nº 01, TIPO USO:P/ APLICAÇÃO E ESCULTURA DE RESINA COMPOSTA, CARACTERÍSTICAS ADICIONAIS:DUPLO,	UNIDADE	Não	31/08/2022	Pregão	11/10/2022	A	IMPLANTEC MATERIAIS MEDICOS E HOSPITALARE S LTDA	MEGA DENTAL IMPORTACAO, EXPORTACAO E COMERCIO DE PRODUTOS ODONTOLOGICO S EIRELI - ME	MUNICIPIO DE JARU	JARU	RO	24	65,0100	0,0000	N/A	28,5693

Fale Conosco: (61) 3315-3990 bps@saude.gov.br  
(61) 3315-3991 www.saude.gov/banco



Ministério da  
Saúde



Ministerio da Saúde  
Secretaria Executiva  
Departamento de Economia da Saúde, Investimentos e Desenvolvimento  
Coordenação Geral de Economia da Saúde

**BPS - Banco de Preços em Saúde**

Quarta-feira 14 Dezembro 2022 09:45

GERAL

Usuário: Ana CARla Schutz Coloneti

BPS

DADOS DO ITEM				DADOS DA COMPRA				DADOS DO FABRICANTE/FORNECEDOR		DADOS DA INSTITUIÇÃO			VALORES				
CÓDIGO BR	DESCRIÇÃO CATMAT	UNIDADE DE FORNECIMENTO	GENÉRICO	DATA COMPRA	MODALIDADE DA COMPRA	DATA INSERÇÃO	TIPO COMPRA	FABRICANTE	FORNECEDOR	NOME DA INSTITUIÇÃO	MUNICÍPIO	UF	QTD ITENS COMPRADOS	PREÇO UNITÁRIO	CMED - PREÇO REGULADO	COMPETÊNCIA CMED	MÉDIA PONDERADA
BR04278 40	CABO C/ SILICONE, ESTERILIZAÇÃO:AUTOCL AVÁVEL	UNIDADE	Não	31/08/2022	Pregão	11/10/2022	A	IMPLANTEC MATERIAIS MEDICOS E HOSPITALARE S LTDA	MEGA DENTAL IMPORTACAO, EXPORTACAO E COMERCIO DE PRODUTOS ODONTOLOGICO S EIRELI - ME	MUNICIPIO DE JARU	JARU	RO	24	65,0100	0,0000	N/A	28,5693
BR04278 40	ESPÁTULA ODONTOLÓGICA, MATERIAL:AÇO INOXIDÁVEL COM PONTAS EN TITÂNIO, MODELO:Nº 01, TIPO USO:P/ APLICAÇÃO E ESCULTURA DE RESINA COMPOSTA, CARACTERÍSTICAS ADICIONAIS:DUPLO, CABO C/ SILICONE, ESTERILIZAÇÃO:AUTOCL AVÁVEL	UNIDADE	Não	30/08/2022	Pregão	07/10/2022	A	GOLGRAN INDUSTRIA E COMERCIO DE INSTRUMENTA L ODONT LTDA	DENTAL BH BRASIL COMERCIO DE PRODUTOS ODONTO-MEDICO -HOSPITALAR EIRELI	CONSORCIO INTERMUNICIPA L DO VALE DO SAO FRANCISCO - CONIVALES	AMPARO DE SAO FRANCISCO	SE	233	67,6800	0,0000	N/A	28,5693

### Observações

#### "Média Ponderada

Emprega a média simples e o desvio-padrão dos preços unitários para desconsiderar os registros com preços unitários menores que a subtração do primeiro pelo segundo e maiores que a soma de ambos. Dos registros restantes, apura-se o quociente do valor total das transações pela quantidade total vendida. Ref.: Estatística para Economistas - 3ª Edição. Rodolfo Hoffmann - Pag. 39. Estes registros com preços unitários extremos são, em muitos casos, resultado de erros de especificação ou de digitação e, portanto, esta seleção homogênea e aumenta a consistência desta medida representativa."

Fale Conosco: (61) 3315-3990 bps@saude.gov.br  
(61) 3315-3991 www.saude.gov/banco



Ministério da  
Saúde



Ministerio da Saúde  
Secretaria Executiva  
Departamento de Economia da Saúde, Investimentos e Desenvolvimento  
Coordenação Geral de Economia da Saúde

**BPS - Banco de Preços em Saúde**

Quarta-feira 14 Dezembro 2022 10:01

GERAL

Usuário: Ana CARla Schutz Coloneti

**ITENS**

Código BR: 0427841

Descrição CATMAT: ESPÁTULA ODONTOLÓGICA, MATERIAL:AÇO INOXIDÁVEL COM PONTAS EN TITÂNIO, MODELO:Nº 03, TIPO USO:P/ APLICAÇÃO E ESCULTURA DE RESINA COMPOSTA, CARACTERÍSTICAS ADICIONAIS:DUPLO, CABO C/ SILICONE, ESTERILIZAÇÃO:AUTOCLAVÁVEL

**PERÍODO**

Data da Compra: 14/06/2021 à 14/12/2022

**BPS**

DADOS DO ITEM				DADOS DA COMPRA				DADOS DO FABRICANTE/FORNECEDOR		DADOS DA INSTITUIÇÃO			VALORES				
CÓDIGO BR	DESCRIÇÃO CATMAT	UNIDADE DE FORNECIMENTO	GENÉRICO	DATA COMPRA	MODALIDADE DA COMPRA	DATA INSERÇÃO	TIPO COMPRA	FABRICANTE	FORNECEDOR	NOME DA INSTITUIÇÃO	MUNICÍPIO	UF	QTD ITENS COMPRADOS	PREÇO UNITÁRIO	CMED - PREÇO REGULADO	COMPETÊNCIA CMED	MÉDIA PONDERADA
BR0427841	ESPÁTULA ODONTOLÓGICA, MATERIAL:AÇO INOXIDÁVEL COM PONTAS EN TITÂNIO, MODELO:Nº 03, TIPO USO:P/ APLICAÇÃO E ESCULTURA DE RESINA COMPOSTA, CARACTERÍSTICAS ADICIONAIS:DUPLO, CABO C/ SILICONE, ESTERILIZAÇÃO:AUTOCLAVÁVEL	UNIDADE	Não	11/02/2022	Pregão	01/06/2022	A	INDUSBELLO IND. E COM. DE PRODUTOS MEDICOS E ODONTOLOGICOS LTDA	SAO MARCOS DISTRIBUIDORA DE MEDICAMENTOS, EQUIPAMENTOS E MATERIAL HOSPITALARES E ODONTOLOGICOS LTDA	SECRETARIA MUNICIPAL DE SAUDE E SANEAMENTO	VERA MENDES	PI	5	2,7000	0,0000	N/A	57,0476
BR0427841	ESPÁTULA ODONTOLÓGICA, MATERIAL:AÇO INOXIDÁVEL COM PONTAS EN TITÂNIO, MODELO:Nº 03, TIPO USO:P/ APLICAÇÃO E ESCULTURA DE RESINA COMPOSTA, CARACTERÍSTICAS	UNIDADE	Não	31/08/2022	Pregão	11/10/2022	A	IMPLANTEC MATERIAIS MEDICOS E HOSPITALARES LTDA	MEGA DENTAL IMPORTACAO, EXPORTACAO E COMERCIO DE PRODUTOS ODONTOLOGICOS EIRELI - ME	MUNICIPIO DE JARU	JARU	RO	24	68,3700	0,0000	N/A	57,0476

Fale Conosco: (61) 3315-3990 bps@saude.gov.br  
(61) 3315-3991 www.saude.gov/banco



Ministério da Saúde



Ministerio da Saúde  
Secretaria Execultiva  
Departamento de Economia da Saúde, Investimentos e Desenvolvimento  
Coordenação Geral de Economia da Saúde

**BPS - Banco de Preços em Saúde**

Quarta-feira 14 Dezembro 2022 10:01

GERAL

Usuário: Ana CARla Schutz Coloneti

BPS

DADOS DO ITEM				DADOS DA COMPRA				DADOS DO FABRICANTE/FORNECEDOR		DADOS DA INSTITUIÇÃO			VALORES				
CÓDIGO BR	DESCRIÇÃO CATMAT	UNIDADE DE FORNECIMENTO	GENÉRICO	DATA COMPRA	MODALIDADE DA COMPRA	DATA INSERÇÃO	TIPO COMPRA	FABRICANTE	FORNECEDOR	NOME DA INSTITUIÇÃO	MUNICÍPIO	UF	QTD ITENS COMPRADOS	PREÇO UNITÁRIO	CMED - PREÇO REGULADO	COMPETÊNCIA CMED	MÉDIA PONDERADA
BR04278 41	ADICIONAIS:DUPLO, CABO C/ SILICONE, ESTERILIZAÇÃO:AUTOCL AVÁVEL	UNIDADE	Não	31/08/2022	Pregão	11/10/2022	A	IMPLANTEC MATERIAIS MEDICOS E HOSPITALARE S LTDA	MEGA DENTAL IMPORTACAO, EXPORTACAO E COMERCIO DE PRODUTOS ODONTOLOGICO S EIRELI - ME	MUNICIPIO DE JARU	JARU	RO	24	68,3700	0,0000	N/A	57,0476

### Observações

#### "Média Ponderada"

Emprega a média simples e o desvio-padrão dos preços unitários para desconsiderar os registros com preços unitários menores que a subtração do primeiro pelo segundo e maiores que a soma de ambos. Dos registros restantes, apura-se o quociente do valor total das transações pela quantidade total vendida. Ref.: Estatística para Economistas - 3ª Edição. Rodolfo Hoffmann - Pag. 39. Estes registros com preços unitários extremos são, em muitos casos, resultado de erros de especificação ou de digitação e, portanto, esta seleção homogênea e aumenta a consistência desta medida representativa."

Fale Conosco: (61) 3315-3990 bps@saude.gov.br  
(61) 3315-3991 www.saude.gov/banco



Ministério da  
Saúde



Ministerio da Saúde  
Secretaria Executiva  
Departamento de Economia da Saúde, Investimentos e Desenvolvimento  
Coordenação Geral de Economia da Saúde

**BPS - Banco de Preços em Saúde**

Quarta-feira 14 Dezembro 2022 10:09

GERAL

Usuário: Ana CARla Schutz Coloneti

**ITENS**

Código BR: 0444212

Descrição CATMAT: ESPÁTULA ODONTOLÓGICA, MATERIAL:AÇO INOXIDÁVEL, MODELO:Nº 24, TIPO USO:MANIPULAÇÃO

**PERÍODO**

Data da Compra: 14/06/2021 à 14/12/2022

**BPS**

DADOS DO ITEM				DADOS DA COMPRA				DADOS DO FABRICANTE/FORNECEDOR		DADOS DA INSTITUIÇÃO			VALORES				
CÓDIGO BR	DESCRIÇÃO CATMAT	UNIDADE DE FORNECIMENTO	GENÉRICO	DATA COMPRA	MODALIDADE DA COMPRA	DATA INSERÇÃO	TIPO COMPRA	FABRICANTE	FORNECEDOR	NOME DA INSTITUIÇÃO	MUNICÍPIO	UF	QTD ITENS COMPRADOS	PREÇO UNITÁRIO	CMED - PREÇO REGULADO	COMPETÊNCIA CMED	MÉDIA PONDERADA
BR0444212	ESPÁTULA ODONTOLÓGICA, MATERIAL:AÇO INOXIDÁVEL, MODELO:Nº 24, TIPO USO:MANIPULAÇÃO	UNIDADE	Não	05/08/2021	Pregão	16/05/2022	A	GOLGRAN INDUSTRIA E COMERCIO DE INSTRUMENTAL ODONT LTDA	HTEC PRIME SERVICOS DE MANUTENCAO E COMERCIO DE PRODUTOS HOSPITALARES EIRELI	FUNDO MUNICIPAL DE SAUDE DE GROAIRAS	GROAIRAS	CE	40	6,9900	0,0000	N/A	9,0181
BR0444212	ESPÁTULA ODONTOLÓGICA, MATERIAL:AÇO INOXIDÁVEL, MODELO:Nº 24, TIPO USO:MANIPULAÇÃO	UNIDADE	Não	14/06/2022	Pregão	07/11/2022	A	KONEX INDUSTRIA E COMERCIO LTDA	ODONTOMED COMERCIO DE PRODUTOS MEDICO HOSPITALARES LTDA - ME	MUNICIPIO DE CONDADO	CONDADO	PB	30	7,2900	0,0000	N/A	9,0181
BR0444212	ESPÁTULA ODONTOLÓGICA, MATERIAL:AÇO INOXIDÁVEL, MODELO:Nº 24, TIPO USO:MANIPULAÇÃO	UNIDADE	Não	31/08/2022	Pregão	11/10/2022	A	IMPLANTEC MATERIAIS MEDICOS E HOSPITALARES LTDA	MEGA DENTAL IMPORTACAO, EXPORTACAO E COMERCIO DE PRODUTOS ODONTOLOGICOS EIRELI - ME	MUNICIPIO DE JARU	JARU	RO	24	10,1100	0,0000	N/A	9,0181

Fale Conosco: (61) 3315-3990 bps@saude.gov.br  
(61) 3315-3991 www.saude.gov/banco



Ministério da Saúde





Ministerio da Saúde  
Secretaria Executiva  
Departamento de Economia da Saúde, Investimentos e Desenvolvimento  
Coordenação Geral de Economia da Saúde

**BPS - Banco de Preços em Saúde**

Quarta-feira 14 Dezembro 2022 10:09

GERAL

Usuário: Ana CArla Schutz Coloneti

BPS

DADOS DO ITEM				DADOS DA COMPRA				DADOS DO FABRICANTE/FORNECEDOR		DADOS DA INSTITUIÇÃO			VALORES				
CÓDIGO BR	DESCRIÇÃO CATMAT	UNIDADE DE FORNECIMENTO	GENÉRICO	DATA COMPRA	MODALIDADE DA COMPRA	DATA INSERÇÃO	TIPO COMPRA	FABRICANTE	FORNECEDOR	NOME DA INSTITUIÇÃO	MUNICÍPIO	UF	QTD ITENS COMPRADOS	PREÇO UNITÁRIO	CMED - PREÇO REGULADO	COMPETÊNCIA CMED	MÉDIA PONDERADA
BR04442 12	ESPÁTULA ODONTOLÓGICA, MATERIAL:AÇO INOXIDÁVEL, MODELO:Nº 24, TIPO USO:MANIPULAÇÃO	UNIDADE	Não	22/07/2022	Pregão	26/08/2022	A	GOLGRAN INDUSTRIA E COMERCIO DE INSTRUMENTA L ODONT LTDA	PROHIDENT COM. REPR. PROD. HOSP. DENT. LTDA	FUNDO MUNICIPAL DE SAUDE	IRATI	PR	20	10,3000	0,0000	N/A	9,0181
BR04442 12	ESPÁTULA ODONTOLÓGICA, MATERIAL:AÇO INOXIDÁVEL, MODELO:Nº 24, TIPO USO:MANIPULAÇÃO	UNIDADE	Não	17/09/2021	Pregão	12/04/2022	A	PRATA HOSPITALAR LTDA	PERFIL HOSPITALAR LTDA - ME	MUNICIPIO DE CACOAL	CACOAL	RO	30	13,0000	0,0000	N/A	9,0181

### Observações

#### "Média Ponderada"

Emprega a média simples e o desvio-padrão dos preços unitários para desconsiderar os registros com preços unitários menores que a subtração do primeiro pelo segundo e maiores que a soma de ambos. Dos registros restantes, apura-se o quociente do valor total das transações pela quantidade total vendida. Ref.: Estatística para Economistas - 3ª Edição. Rodolfo Hoffmann - Pag. 39. Estes registros com preços unitários extremos são, em muitos casos, resultado de erros de especificação ou de digitação e, portanto, esta seleção homogênea e aumenta a consistência desta medida representativa."

Fale Conosco: (61) 3315-3990 bps@saude.gov.br  
(61) 3315-3991 www.saude.gov/banco



Ministério da Saúde



Ministerio da Saúde  
Secretaria Executiva  
Departamento de Economia da Saúde, Investimentos e Desenvolvimento  
Coordenação Geral de Economia da Saúde

**BPS - Banco de Preços em Saúde**

Quarta-feira 14 Dezembro 2022 10:09

GERAL

Usuário: Ana CARla Schutz Coloneti

**ITENS**

Código BR: 0437561

Descrição CATMAT: ESPELHO BUCAL, MATERIAL:AÇO INOXIDÁVEL E ESPELHO, TIPO:1º PLANO, TAMANHO:Nº 5, USO:ENCAIXE UNIVERSAL, TIPO USO:AUTOCLAVÁVEL, APRESENTAÇÃO:EMBALAGEM INDIVIDUAL

**PERÍODO**

Data da Compra: 14/06/2021 à 14/12/2022

**BPS**

DADOS DO ITEM				DADOS DA COMPRA				DADOS DO FABRICANTE/FORNECEDOR		DADOS DA INSTITUIÇÃO			VALORES				
CÓDIGO BR	DESCRIÇÃO CATMAT	UNIDADE DE FORNECIMENTO	GENÉRICO	DATA COMPRA	MODALIDADE DA COMPRA	DATA INSERÇÃO	TIPO COMPRA	FABRICANTE	FORNECEDOR	NOME DA INSTITUIÇÃO	MUNICÍPIO	UF	QTD ITENS COMPRADOS	PREÇO UNITÁRIO	CMED - PREÇO REGULADO	COMPETÊNCIA CMED	MÉDIA PONDERADA
BR0437561	ESPELHO BUCAL, MATERIAL:AÇO INOXIDÁVEL E ESPELHO, TIPO:1º PLANO, TAMANHO:Nº 5, USO:ENCAIXE UNIVERSAL, TIPO USO:AUTOCLAVÁVEL, APRESENTAÇÃO:EMBALAGEM INDIVIDUAL	UNIDADE	Não	14/09/2021	Pregão	14/10/2021	A	NEW IMPLA COMERCIO DE MATERIAIS MEDICOS CIRURGICOS LTDA	MAXIMA DENTAL IMPORTACAO, EXPORTACAO E COMERCIO DE PRODUTOS ODONTOLOGICOS EIRELI	MUNICIPIO DE CIANORTE	CIANORTE	PR	100	1,6900	0,0000	N/A	4,0508
BR0437561	ESPELHO BUCAL, MATERIAL:AÇO INOXIDÁVEL E ESPELHO, TIPO:1º PLANO, TAMANHO:Nº 5, USO:ENCAIXE UNIVERSAL, TIPO USO:AUTOCLAVÁVEL, APRESENTAÇÃO:EMBALAGEM INDIVIDUAL	UNIDADE	Não	11/02/2022	Pregão	01/06/2022	A	ODONTOLOGI C INDUSTRIA E COMERCIO, IMPORTACAO EXPORTACAO LTDA - EPP	SAO MARCOS DISTRIBUIDORA DE MEDICAMENTOS, EQUIPAMENTOS E MATERIAL HOSPITALARES E ODONTOLOGICOS LTDA	SECRETARIA MUNICIPAL DE SAUDE E SANEAMENTO	VERA MENDES	PI	80	3,3500	0,0000	N/A	4,0508

Fale Conosco: (61) 3315-3990 bps@saude.gov.br  
(61) 3315-3991 www.saude.gov/banco



Ministério da Saúde



Ministerio da Saúde  
Secretaria Executiva  
Departamento de Economia da Saúde, Investimentos e Desenvolvimento  
Coordenação Geral de Economia da Saúde

**BPS - Banco de Preços em Saúde**

Quarta-feira 14 Dezembro 2022 10:09

GERAL

Usuário: Ana CARla Schutz Coloneti

BPS

DADOS DO ITEM				DADOS DA COMPRA				DADOS DO FABRICANTE/FORNECEDOR		DADOS DA INSTITUIÇÃO			VALORES				
CÓDIGO BR	DESCRIÇÃO CATMAT	UNIDADE DE FORNECIMENTO	GENÉRICO	DATA COMPRA	MODALIDADE DA COMPRA	DATA INSERÇÃO	TIPO COMPRA	FABRICANTE	FORNECEDOR	NOME DA INSTITUIÇÃO	MUNICÍPIO	UF	QTD ITENS COMPRADOS	PREÇO UNITÁRIO	CMED - PREÇO REGULADO	COMPETÊNCIA CMED	MÉDIA PONDERADA
BR04375 61	ESPELHO BUCAL, MATERIAL:AÇO INOXIDÁVEL E ESPELHO, TIPO:1º PLANO, TAMANHO:Nº 5, USO:ENCAIXE UNIVERSAL, TIPO USO:AUTOCLAVÁVEL, APRESENTAÇÃO:EMBALA GEM INDIVIDUAL	UNIDADE	Não	06/06/2022	Pregão	01/08/2022	A	IMPLANTEC MATERIAIS MEDICOS E HOSPITALARE S LTDA	MEGA DENTAL IMPORTACAO, EXPORTACAO E COMERCIO DE PRODUTOS ODONTOLOGICO S EIRELI - ME	MUNICIPIO DE MARIA HELENA	MARIA HELENA	PR	40	4,0500	0,0000	N/A	4,0508
BR04375 61	ESPELHO BUCAL, MATERIAL:AÇO INOXIDÁVEL E ESPELHO, TIPO:1º PLANO, TAMANHO:Nº 5, USO:ENCAIXE UNIVERSAL, TIPO USO:AUTOCLAVÁVEL, APRESENTAÇÃO:EMBALA GEM INDIVIDUAL	UNIDADE	Não	19/09/2022	Pregão	07/11/2022	A	SOUZA & LEONARDI LTDA - ME	MAGNUS MED COMERCIO DE PRODUTOS HOSPITALARES E MEDICAMENTOS LTDA	FUNDAÇÃO MUNICIPAL DE SAUDE DE PONTA GROSSA	PONTA GROSSA	PR	1000	4,0800	0,0000	N/A	4,0508
BR04375 61	ESPELHO BUCAL, MATERIAL:AÇO INOXIDÁVEL E ESPELHO, TIPO:1º PLANO, TAMANHO:Nº 5, USO:ENCAIXE UNIVERSAL, TIPO USO:AUTOCLAVÁVEL, APRESENTAÇÃO:EMBALA GEM INDIVIDUAL	UNIDADE	Não	24/06/2021	Pregão	17/08/2022	A	SOUZA & LEONARDI LTDA - ME	M B DE ARAUJO XAVIER - MBX PRODUTOS MEDICOS HOSPITALARES E ODONTOLOGICO S	MUNICIPIO DE TUCUMA	TUCUMA	PA	30	4,5000	0,0000	N/A	4,0508

Fale Conosco: (61) 3315-3990 bps@saude.gov.br  
(61) 3315-3991 www.saude.gov/banco



Ministério da  
Saúde



Ministerio da Saúde  
Secretaria Executiva  
Departamento de Economia da Saúde, Investimentos e Desenvolvimento  
Coordenação Geral de Economia da Saúde

**BPS - Banco de Preços em Saúde**

Quarta-feira 14 Dezembro 2022 10:09

GERAL

Usuário: Ana CARla Schutz Coloneti

BPS

DADOS DO ITEM				DADOS DA COMPRA				DADOS DO FABRICANTE/FORNECEDOR		DADOS DA INSTITUIÇÃO			VALORES				
CÓDIGO BR	DESCRIÇÃO CATMAT	UNIDADE DE FORNECIMENTO	GENÉRICO	DATA COMPRA	MODALIDADE DA COMPRA	DATA INSERÇÃO	TIPO COMPRA	FABRICANTE	FORNECEDOR	NOME DA INSTITUIÇÃO	MUNICÍPIO	UF	QTD ITENS COMPRADOS	PREÇO UNITÁRIO	CMED - PREÇO REGULADO	COMPETÊNCIA CMED	MÉDIA PONDERADA
BR04375 61	ESPELHO BUCAL, MATERIAL:AÇO INOXIDÁVEL E ESPELHO, TIPO:1º PLANO, TAMANHO:Nº 5, USO:ENCAIXE UNIVERSAL, TIPO USO:AUTOCLAVÁVEL, APRESENTAÇÃO:EMBALA GEM INDIVIDUAL	UNIDADE	Não	24/06/2021	Pregão	02/08/2022	A	SOUZA & LEONARDI LTDA - ME	M B DE ARAUJO XAVIER - MBX PRODUTOS MEDICOS HOSPITALARES E ODONTOLOGICO S	MUNICIPIO DE TUCUMA	TUCUMA	PA	30	4,5000	0,0000	N/A	4,0508
BR04375 61	ESPELHO BUCAL, MATERIAL:AÇO INOXIDÁVEL E ESPELHO, TIPO:1º PLANO, TAMANHO:Nº 5, USO:ENCAIXE UNIVERSAL, TIPO USO:AUTOCLAVÁVEL, APRESENTAÇÃO:EMBALA GEM INDIVIDUAL	UNIDADE	Não	17/09/2021	Pregão	12/04/2022	A	SOUZA & LEONARDI LTDA - ME	PERFIL HOSPITALAR LTDA - ME	MUNICIPIO DE CACOAL	CACOAL	RO	100	5,3000	0,0000	N/A	4,0508

### Observações

#### "Média Ponderada"

Emprega a média simples e o desvio-padrão dos preços unitários para desconsiderar os registros com preços unitários menores que a subtração do primeiro pelo segundo e maiores que a soma de ambos. Dos registros restantes, apura-se o quociente do valor total das transações pela quantidade total vendida. Ref.: Estatística para Economistas - 3ª Edição. Rodolfo Hoffmann - Pag. 39. Estes registros com preços unitários extremos são, em muitos casos, resultado de erros de especificação ou de digitação e, portanto, esta seleção homogênea e aumenta a consistência desta medida representativa."

Fale Conosco: (61) 3315-3990 bps@saude.gov.br  
(61) 3315-3991 www.saude.gov/banco



Ministério da  
Saúde



Ministerio da Saúde  
Secretaria Executiva  
Departamento de Economia da Saúde, Investimentos e Desenvolvimento  
Coordenação Geral de Economia da Saúde

**BPS - Banco de Preços em Saúde**

Quarta-feira 14 Dezembro 2022 10:10

GERAL

Usuário: Ana CARla Schutz Coloneti

**ITENS**

Código BR: 0417242

Descrição CATMAT: HEMOSTÁTICO ABSORVÍVEL, MATERIAL:ESPONJA DE GELATINA LIOFILIZADA, ESTERILIDADE:ESTÉRIL, CARACTERÍSTICAS ADICIONAIS:EM CUBO, 1 CM

**PERÍODO**

Data da Compra: 14/06/2021 à 14/12/2022

**BPS**

DADOS DO ITEM				DADOS DA COMPRA				DADOS DO FABRICANTE/FORNECEDOR		DADOS DA INSTITUIÇÃO			VALORES				
CÓDIGO BR	DESCRIÇÃO CATMAT	UNIDADE DE FORNECIMENTO	GENÉRICO	DATA COMPRA	MODALIDADE DA COMPRA	DATA INSERÇÃO	TIPO COMPRA	FABRICANTE	FORNECEDOR	NOME DA INSTITUIÇÃO	MUNICÍPIO	UF	QTD ITENS COMPRADOS	PREÇO UNITÁRIO	CMED - PREÇO REGULADO	COMPETÊNCIA CMED	MÉDIA PONDERADA
BR0417242	HEMOSTÁTICO ABSORVÍVEL, MATERIAL:ESPONJA DE GELATINA LIOFILIZADA, ESTERILIDADE:ESTÉRIL, CARACTERÍSTICAS ADICIONAIS:EM CUBO, 1 CM	CAIXA 10,00 UN	Não	09/09/2021	Pregão	09/11/2021	A	MAQUIRA INDUSTRIA DE PRODUTOS ODONTOLOGICOS LTDA	DENTAL OESTE EIRELI	FUNDO MUNICIPAL DE SAUDE	CAPANEMA	PR	200	36,8100	0,0000	N/A	41,7876
BR0417242	HEMOSTÁTICO ABSORVÍVEL, MATERIAL:ESPONJA DE GELATINA LIOFILIZADA, ESTERILIDADE:ESTÉRIL, CARACTERÍSTICAS ADICIONAIS:EM CUBO, 1 CM	CAIXA 10,00 UN	Não	14/09/2021	Pregão	06/10/2021	A	MAQUIRA INDUSTRIA DE PRODUTOS ODONTOLOGICOS LTDA	DENTAL OESTE EIRELI	MUNICIPIO DE CIANORTE	CIANORTE	PR	25	36,9900	0,0000	N/A	41,7876
BR0417242	HEMOSTÁTICO ABSORVÍVEL, MATERIAL:ESPONJA DE GELATINA LIOFILIZADA, ESTERILIDADE:ESTÉRIL, CARACTERÍSTICAS ADICIONAIS:EM CUBO, 1 CM	CAIXA 10,00 UN	Não	14/09/2021	Pregão	14/10/2021	A	MAQUIRA INDUSTRIA DE PRODUTOS ODONTOLOGICOS LTDA	DENTAL OESTE EIRELI	MUNICIPIO DE CIANORTE	CIANORTE	PR	25	36,9900	0,0000	N/A	41,7876

Fale Conosco: (61) 3315-3990 bps@saude.gov.br  
(61) 3315-3991 www.saude.gov/banco



Ministério da Saúde



Ministerio da Saúde  
Secretaria Executiva  
Departamento de Economia da Saúde, Investimentos e Desenvolvimento  
Coordenação Geral de Economia da Saúde

**BPS - Banco de Preços em Saúde**

Quarta-feira 14 Dezembro 2022 10:10

GERAL

Usuário: Ana CARla Schutz Coloneti

BPS

DADOS DO ITEM				DADOS DA COMPRA				DADOS DO FABRICANTE/FORNECEDOR		DADOS DA INSTITUIÇÃO			VALORES				
CÓDIGO BR	DESCRIÇÃO CATMAT	UNIDADE DE FORNECIMENTO	GENÉRICO	DATA COMPRA	MODALIDADE DA COMPRA	DATA INSERÇÃO	TIPO COMPRA	FABRICANTE	FORNECEDOR	NOME DA INSTITUIÇÃO	MUNICÍPIO	UF	QTD ITENS COMPRADOS	PREÇO UNITÁRIO	CMED - PREÇO REGULADO	COMPETÊNCIA CMED	MÉDIA PONDERADA
BR04172 42	HEMOSTÁTICO ABSORVÍVEL, MATERIAL:ESPONJA DE GELATINA LIOFILIZADA, ESTERILIDADE:ESTÉRIL, CARACTERÍSTICAS ADICIONAIS:EM CUBO, 1 CM	CAIXA 10,00 UN	Não	07/10/2021	Pregão	21/07/2022	A	MAQUIRA INDUSTRIA DE PRODUTOS ODONTOLOGI COS LTDA	DENTAL OESTE EIRELI	FUNDO MUNICIPAL DE SAUDE DO MUNICIPIO DE ASTORGA	ASTORGA	PR	50	37,7000	0,0000	N/A	41,7876
BR04172 42	HEMOSTÁTICO ABSORVÍVEL, MATERIAL:ESPONJA DE GELATINA LIOFILIZADA, ESTERILIDADE:ESTÉRIL, CARACTERÍSTICAS ADICIONAIS:EM CUBO, 1 CM	CAIXA 10,00 UN	Não	02/06/2022	Pregão	14/09/2022	A	MAQUIRA INDUSTRIA DE PRODUTOS ODONTOLOGI COS LTDA	DISTRIBUIDORA AGUA BOA LTDA	AUTARQUIA MUNICIPAL DE SAUDE DE APUCARANA A M S	APUCARANA	PR	150	39,0000	0,0000	N/A	41,7876
BR04172 42	HEMOSTÁTICO ABSORVÍVEL, MATERIAL:ESPONJA DE GELATINA LIOFILIZADA, ESTERILIDADE:ESTÉRIL, CARACTERÍSTICAS ADICIONAIS:EM CUBO, 1 CM	CAIXA 10,00 UN	Não	05/01/2022	Pregão	30/08/2022	A	MAQUIRA INDUSTRIA DE PRODUTOS ODONTOLOGI COS LTDA	POSSATTO & MARCELLO LTDA - ME	FUNDO MUNICIPAL DE SAUDE DE PIRAQUARA	PIRAQUARA	PR	360	40,2000	0,0000	N/A	41,7876
BR04172 42	HEMOSTÁTICO ABSORVÍVEL, MATERIAL:ESPONJA DE GELATINA LIOFILIZADA, ESTERILIDADE:ESTÉRIL, CARACTERÍSTICAS ADICIONAIS:EM CUBO, 1 CM	CAIXA 10,00 UN	Não	18/02/2022	Pregão	17/03/2022	A	MAQUIRA INDUSTRIA DE PRODUTOS ODONTOLOGI COS LTDA	MAXIMA DENTAL IMPORTACAO, EXPORTACAO E COMERCIO DE PRODUTOS ODONTOLOGICOS EIRELI	CONSORCIO INTERMUNICIPAL DO SUL DO ESTADO DE ALAGOAS - CONISUL	PENEDO	AL	5395	42,1400	0,0000	N/A	41,7876

Fale Conosco: (61) 3315-3990 bps@saude.gov.br  
(61) 3315-3991 www.saude.gov/banco



Ministério da Saúde



Ministerio da Saúde  
Secretaria Executiva  
Departamento de Economia da Saúde, Investimentos e Desenvolvimento  
Coordenação Geral de Economia da Saúde

**BPS - Banco de Preços em Saúde**

Quarta-feira 14 Dezembro 2022 10:10

GERAL

Usuário: Ana CARla Schutz Coloneti

BPS

DADOS DO ITEM				DADOS DA COMPRA				DADOS DO FABRICANTE/FORNECEDOR		DADOS DA INSTITUIÇÃO			VALORES				
CÓDIGO BR	DESCRIÇÃO CATMAT	UNIDADE DE FORNECIMENTO	GENÉRICO	DATA COMPRA	MODALIDADE DA COMPRA	DATA INSERÇÃO	TIPO COMPRA	FABRICANTE	FORNECEDOR	NOME DA INSTITUIÇÃO	MUNICÍPIO	UF	QTD ITENS COMPRADOS	PREÇO UNITÁRIO	CMED - PREÇO REGULADO	COMPETÊNCIA CMED	MÉDIA PONDERADA
BR04172 42	HEMOSTÁTICO ABSORVÍVEL, MATERIAL:ESPONJA DE GELATINA LIOFILIZADA, ESTERILIDADE:ESTÉRIL, CARACTERÍSTICAS ADICIONAIS:EM CUBO, 1 CM	CAIXA 10,00 UN	Não	19/09/2022	Pregão	07/11/2022	A	MAQUIRA INDUSTRIA DE PRODUTOS ODONTOLOGI COS LTDA	DISTRIBUIDORA AGUA BOA LTDA	FUNDAÇÃO MUNICIPAL DE SAUDE DE PONTA GROSSA	PONTA GROSSA	PR	150	44,0000	0,0000	N/A	41,7876
BR04172 42	HEMOSTÁTICO ABSORVÍVEL, MATERIAL:ESPONJA DE GELATINA LIOFILIZADA, ESTERILIDADE:ESTÉRIL, CARACTERÍSTICAS ADICIONAIS:EM CUBO, 1 CM	CAIXA 10,00 UN	Não	01/09/2022	Pregão	23/09/2022	A	MAQUIRA INDUSTRIA DE PRODUTOS ODONTOLOGI COS LTDA	DISTRIBUIDORA AGUA BOA LTDA	FUNDO MUNICIPAL DE SAUDE	MARECHAL CANDIDO RONDON	PR	40	46,6900	0,0000	N/A	41,7876
BR04172 42	HEMOSTÁTICO ABSORVÍVEL, MATERIAL:ESPONJA DE GELATINA LIOFILIZADA, ESTERILIDADE:ESTÉRIL, CARACTERÍSTICAS ADICIONAIS:EM CUBO, 1 CM	CAIXA 10,00 UN	Não	17/05/2022	Dispensa de Licitação	08/07/2022	A	MAQUIRA INDUSTRIA DE PRODUTOS ODONTOLOGI COS LTDA	CARLOS ROBERTO DE CAMARGO & CIA LTDA	FUNDO MUNICIPAL DE SAUDE	ITAMBE	PR	4	54,7000	0,0000	N/A	41,7876
BR04172 42	HEMOSTÁTICO ABSORVÍVEL, MATERIAL:ESPONJA DE GELATINA LIOFILIZADA, ESTERILIDADE:ESTÉRIL, CARACTERÍSTICAS ADICIONAIS:EM CUBO, 1 CM	UNIDADE	Não	17/09/2021	Pregão	12/04/2022	A	MAQUIRA INDUSTRIA DE PRODUTOS ODONTOLOGI COS LTDA	DENTAL OESTE EIRELI	MUNICIPIO DE CACOAL	CACOAL	RO	30	175,0000	0,0000	N/A	175,0000

Fale Conosco: (61) 3315-3990 bps@saude.gov.br  
(61) 3315-3991 www.saude.gov/banco



Ministério da Saúde



Ministerio da Saúde  
Secretaria Execultiva  
Departamento de Economia da Saúde, Investimentos e Desenvolvimento  
Coordenação Geral de Economia da Saúde

**BPS - Banco de Preços em Saúde**

Quarta-feira 14 Dezembro 2022 10:10

GERAL

Usuário: Ana CArla Schutz Coloneti

BPS

DADOS DO ITEM				DADOS DA COMPRA				DADOS DO FABRICANTE/FORNECEDOR		DADOS DA INSTITUIÇÃO			VALORES				
CÓDIGO BR	DESCRIÇÃO CATMAT	UNIDADE DE FORNECIMENTO	GENÉRICO	DATA COMPRA	MODALIDADE DA COMPRA	DATA INSERÇÃO	TIPO COMPRA	FABRICANTE	FORNECEDOR	NOME DA INSTITUIÇÃO	MUNICÍPIO	UF	QTD ITENS COMPRADOS	PREÇO UNITÁRIO	CMED - PREÇO REGULADO	COMPETÊNCIA CMED	MÉDIA PONDERADA

### Observações

#### "Média Ponderada"

Emprega a média simples e o desvio-padrão dos preços unitários para desconsiderar os registros com preços unitários menores que a subtração do primeiro pelo segundo e maiores que a soma de ambos. Dos registros restantes, apura-se o quociente do valor total das transações pela quantidade total vendida. Ref.: Estatística para Economistas - 3ª Edição. Rodolfo Hoffmann - Pag. 39. Estes registros com preços unitários extremos são, em muitos casos, resultado de erros de especificação ou de digitação e, portanto, esta seleção homogênea e aumenta a consistência desta medida representativa."

Fale Conosco: (61) 3315-3990 bps@saude.gov.br  
(61) 3315-3991 www.saude.gov/banco



Ministério da Saúde





Ministerio da Saúde  
Secretaria Execultiva  
Departamento de Economia da Saúde, Investimentos e Desenvolvimento  
Coordenação Geral de Economia da Saúde

**BPS - Banco de Preços em Saúde**

Quarta-feira 14 Dezembro 2022 10:12

GERAL

Usuário: Ana CARla Schutz Coloneti

**ITENS**

Código BR: 0430895

Descrição CATMAT: LIMA USO ODONTOLÓGICO, MATERIAL:AÇO INOXIDÁVEL, MODELO:EXTIRPA POLPA, COMPRIMENTO:21 MM, APLICAÇÃO:DIGITAL, TAMANHO:Nº 15, COMPONENTES:C/ CURSOR

**PERÍODO**

Data da Compra: 14/06/2021 à 14/12/2022

**BPS**

DADOS DO ITEM				DADOS DA COMPRA				DADOS DO FABRICANTE/FORNECEDOR		DADOS DA INSTITUIÇÃO			VALORES				
CÓDIGO BR	DESCRIÇÃO CATMAT	UNIDADE DE FORNECIMENTO	GENÉRICO	DATA COMPRA	MODALIDADE DA COMPRA	DATA INSERÇÃO	TIPO COMPRA	FABRICANTE	FORNECEDOR	NOME DA INSTITUIÇÃO	MUNICÍPIO	UF	QTD ITENS COMPRADOS	PREÇO UNITÁRIO	CMED - PREÇO REGULADO	COMPETÊNCIA CMED	MÉDIA PONDERADA
BR0430895	LIMA USO ODONTOLÓGICO, MATERIAL:AÇO INOXIDÁVEL, MODELO:EXTIRPA POLPA, COMPRIMENTO:21 MM, APLICAÇÃO:DIGITAL, TAMANHO:Nº 15, COMPONENTES:C/	CAIXA 6,00 UN	Não	27/07/2021	Pregão	07/12/2021	A	SURYA DENTAL COMERCIO DE PRODUTOS ODONTOLOGI COS E FARMACEUTIC OS LTDA	ROSANA PEREIRA DISTRIBUIDORA	MUNICIPIO DE PONTALINDA	PONTALINDA SP		5	61,0000	0,0000	N/A	61,0000

**Observações**

**"Média Ponderada"**

Emprega a média simples e o desvio-padrão dos preços unitários para desconsiderar os registros com preços unitários menores que a subtração do primeiro pelo segundo e maiores que a soma de ambos. Dos registros restantes, apura-se o quociente do valor total das transações pela quantidade total vendida. Ref.: Estatística para Economistas - 3ª Edição. Rodolfo Hoffmann - Pag. 39. Estes registros com preços unitários extremos são, em muitos casos, resultado de erros de especificação ou de digitação e, portanto, esta seleção homogênea e aumenta a consistência desta medida representativa."

Fale Conosco: (61) 3315-3990 bps@saude.gov.br  
(61) 3315-3991 www.saude.gov/banco



Ministério da Saúde



Ministerio da Saúde  
Secretaria Executiva  
Departamento de Economia da Saúde, Investimentos e Desenvolvimento  
Coordenação Geral de Economia da Saúde

**BPS - Banco de Preços em Saúde**

Quarta-feira 14 Dezembro 2022 10:27

GERAL

Usuário: Ana CARla Schutz Coloneti

**ITENS**

Código BR: 0430888

Descrição CATMAT: LIMA USO ODONTOLÓGICO, MATERIAL:AÇO INOXIDÁVEL, MODELO:EXTIRPA POLPA, COMPRIMENTO:25 MM, APLICAÇÃO:DIGITAL, TAMANHO:Nº 15, COMPONENTES:C/ CURSOR

**PERÍODO**

Data da Compra: 14/06/2021 à 14/12/2022

**BPS**

DADOS DO ITEM				DADOS DA COMPRA				DADOS DO FABRICANTE/FORNECEDOR		DADOS DA INSTITUIÇÃO			VALORES				
CÓDIGO BR	DESCRIÇÃO CATMAT	UNIDADE DE FORNECIMENTO	GENÉRICO	DATA COMPRA	MODALIDADE DA COMPRA	DATA INSERÇÃO	TIPO COMPRA	FABRICANTE	FORNECEDOR	NOME DA INSTITUIÇÃO	MUNICÍPIO	UF	QTD ITENS COMPRADOS	PREÇO UNITÁRIO	CMED - PREÇO REGULADO	COMPETÊNCIA CMED	MÉDIA PONDERADA
BR0430888	LIMA USO ODONTOLÓGICO, MATERIAL:AÇO INOXIDÁVEL, MODELO:EXTIRPA POLPA, COMPRIMENTO:25 MM, APLICAÇÃO:DIGITAL, TAMANHO:Nº 15, COMPONENTES:C/	UNIDADE	Não	14/06/2022	Pregão	07/11/2022	A	ARTIGOS ODONTOLOGICOS CLASSICO LTDA	ODONTOMED COMERCIO DE PRODUTOS MEDICO HOSPITALARES LTDA - ME	MUNICIPIO DE CONDADO	CONDADO	PB	30	266,0000	0,0000	N/A	266,0000

**Observações**

**"Média Ponderada**

Emprega a média simples e o desvio-padrão dos preços unitários para desconsiderar os registros com preços unitários menores que a subtração do primeiro pelo segundo e maiores que a soma de ambos. Dos registros restantes, apura-se o quociente do valor total das transações pela quantidade total vendida. Ref.: Estatística para Economistas - 3ª Edição. Rodolfo Hoffmann - Pag. 39. Estes registros com preços unitários extremos são, em muitos casos, resultado de erros de especificação ou de digitação e, portanto, esta seleção homogênea e aumenta a consistência desta medida representativa."

Fale Conosco: (61) 3315-3990 bps@saude.gov.br  
(61) 3315-3991 www.saude.gov/banco



Ministério da Saúde



Ministerio da Saúde  
Secretaria Executiva  
Departamento de Economia da Saúde, Investimentos e Desenvolvimento  
Coordenação Geral de Economia da Saúde

**BPS - Banco de Preços em Saúde**

Quarta-feira 14 Dezembro 2022 10:31

GERAL

Usuário: Ana CARla Schutz Coloneti

**ITENS**

Código BR: 0421289

Descrição CATMAT: FILME RADIOLÓGICO, TIPO:RAIO-X, DIMENSÕES:31 X 41 MM

**PERÍODO**

Data da Compra: 14/06/2021 à 14/12/2022

**BPS**

DADOS DO ITEM				DADOS DA COMPRA				DADOS DO FABRICANTE/FORNECEDOR		DADOS DA INSTITUIÇÃO			VALORES				
CÓDIGO BR	DESCRIÇÃO CATMAT	UNIDADE DE FORNECIMENTO	GENÉRICO	DATA COMPRA	MODALIDADE DA COMPRA	DATA INSERÇÃO	TIPO COMPRA	FABRICANTE	FORNECEDOR	NOME DA INSTITUIÇÃO	MUNICÍPIO	UF	QTD ITENS COMPRADOS	PREÇO UNITÁRIO	CMED - PREÇO REGULADO	COMPETÊNCIA CMED	MÉDIA PONDERADA
BR0421289	FILME RADIOLÓGICO, TIPO:RAIO-X, DIMENSÕES:31 X 41 MM	UNIDADE	Não	17/11/2021	Pregão	16/02/2022	A	CARESTREAM DO BRASIL COMERCIO E SERVICOS DE PRODUTOS MEDICOS	DENTAL OPEN - COMERCIO DE PRODUTOS ODONTOLOGICOS LTDA. - EPP	FUNDO MUNICIPAL DE SAUDE	ANCHIETA	ES	600	1,8900	0,0000	N/A	1,8900
BR0421289	FILME RADIOLÓGICO, TIPO:RAIO-X, DIMENSÕES:31 X 41 MM	CAIXA 100,00 UN	Não	05/10/2021	Pregão	12/07/2022	A	CARESTREAM DO BRASIL COMERCIO E SERVICOS DE PRODUTOS MEDICOS	DENTAL SHOW - COMERCIO DE PRODUTOS ODONTOLOGICOS E HOSPITALARES LTDA - ME	MUNICIPIO DE AMERICO BRASILIENSE	AMERICO BRASILIENSE	SP	25	106,4000	0,0000	N/A	109,2593
BR0421289	FILME RADIOLÓGICO, TIPO:RAIO-X, DIMENSÕES:31 X 41 MM	CAIXA 100,00 UN	Não	09/09/2021	Pregão	09/11/2021	A	CARESTREAM DO BRASIL COMERCIO E SERVICOS DE PRODUTOS MEDICOS	MASTERMEDIC DISTRIBUIDORA LTDA	FUNDO MUNICIPAL DE SAUDE	CAPANEMA	PR	2	145,0000	0,0000	N/A	109,2593

Fale Conosco: (61) 3315-3990 bps@saude.gov.br  
(61) 3315-3991 www.saude.gov/banco



Ministério da Saúde



Ministerio da Saúde  
Secretaria Executiva  
Departamento de Economia da Saúde, Investimentos e Desenvolvimento  
Coordenação Geral de Economia da Saúde

**BPS - Banco de Preços em Saúde**

Quarta-feira 14 Dezembro 2022 10:31

GERAL

Usuário: Ana CARla Schutz Colonei

BPS

DADOS DO ITEM				DADOS DA COMPRA				DADOS DO FABRICANTE/FORNECEDOR		DADOS DA INSTITUIÇÃO			VALORES				
CÓDIGO BR	DESCRIÇÃO CATMAT	UNIDADE DE FORNECIMENTO	GENÉRICO	DATA COMPRA	MODALIDADE DA COMPRA	DATA INSERÇÃO	TIPO COMPRA	FABRICANTE	FORNECEDOR	NOME DA INSTITUIÇÃO	MUNICÍPIO	UF	QTD ITENS COMPRADOS	PREÇO UNITÁRIO	CMED - PREÇO REGULADO	COMPETÊNCIA CMED	MÉDIA PONDERADA
BR04212 89	FILME RADIOLÓGICO, TIPO:RAIO-X, DIMENSÕES:31 X 41 MM	CAIXA 150,00 UN	Não	14/09/2021	Pregão	14/10/2021	A	KODAK BRASILEIRA COMERCIO DE PRODUTOS PARA IMAGEM E SERVICOS LTDA	ODONTOMED COMERCIO DE PRODUTOS MEDICO HOSPITALARES LTDA - ME	MUNICIPIO DE CIANORTE	CIANORTE	PR	80	152,2800	0,0000	N/A	160,0431
BR04212 89	FILME RADIOLÓGICO, TIPO:RAIO-X, DIMENSÕES:31 X 41 MM	CAIXA 150,00 UN	Não	07/02/2022	Dispensa de Licitação	07/03/2022	A	KULZER SOUTH AMERICA LTDA.	MAXIMA DENTAL IMPORTACAO, EXPORTACAO E COMERCIO DE PRODUTOS ODONTOLOGICO S EIRELI	FUNDO MUNICIPAL DE SAUDE	ARACAJU	SE	250	159,9800	0,0000	N/A	160,0431
BR04212 89	FILME RADIOLÓGICO, TIPO:RAIO-X, DIMENSÕES:31 X 41 MM	CAIXA 150,00 UN	Não	09/12/2021	Pregão	28/01/2022	A	CARESTREAM DO BRASIL COMERCIO E SERVICOS DE PRODUTOS MEDICOS	DENTAL PRIME - PRODUTOS ODONTOLOGICO S MEDICOS HOSPITALARES - EIRELI - ME	FUNDO MUNICIPAL DE SAUDE DE FLORIDA	FLORIDA	PR	3	165,3000	0,0000	N/A	160,0431

### Observações

#### "Média Ponderada"

Emprega a média simples e o desvio-padrão dos preços unitários para desconsiderar os registros com preços unitários menores que a subtração do primeiro pelo segundo e maiores que a soma de ambos. Dos registros restantes, apura-se o quociente do valor total das transações pela quantidade total vendida. Ref.: Estatística para Economistas - 3ª Edição. Rodolfo Hoffmann - Pag. 39. Estes registros com preços unitários extremos são, em muitos casos, resultado de erros de especificação ou de digitação e, portanto, esta seleção homogênea e aumenta a consistência desta medida representativa."

Fale Conosco: (61) 3315-3990 bps@saude.gov.br  
(61) 3315-3991 www.saude.gov/banco



Ministério da  
Saúde



Ministerio da Saúde  
Secretaria Executiva  
Departamento de Economia da Saúde, Investimentos e Desenvolvimento  
Coordenação Geral de Economia da Saúde

**BPS - Banco de Preços em Saúde**

Quarta-feira 14 Dezembro 2022 10:33

GERAL

Usuário: Ana CARla Schutz Coloneti

**ITENS**

Código BR: 0456129

Descrição CATMAT: FIO DE SUTURA, MATERIAL:NYLON MONOFILAMENTO, TIPO FIO:4-0, COR:PRETA, COMPRIMENTO:CERCA DE 45 CM, CARACTERÍSTICAS ADICIONAIS:COM AGULHA, TIPO AGULHA:1/2 CORTE REVERSO, COMPRIMENTO AGULHA:CERCA 2,0 CM, ESTERILIDADE:ESTÉRIL

**PERÍODO**

Data da Compra: 14/06/2021 à 14/12/2022

**BPS**

DADOS DO ITEM				DADOS DA COMPRA				DADOS DO FABRICANTE/FORNECEDOR		DADOS DA INSTITUIÇÃO			VALORES				
CÓDIGO BR	DESCRIÇÃO CATMAT	UNIDADE DE FORNECIMENTO	GENÉRICO	DATA COMPRA	MODALIDADE DA COMPRA	DATA INSERÇÃO	TIPO COMPRA	FABRICANTE	FORNECEDOR	NOME DA INSTITUIÇÃO	MUNICÍPIO	UF	QTD ITENS COMPRADOS	PREÇO UNITÁRIO	CMED - PREÇO REGULADO	COMPETÊNCIA CMED	MÉDIA PONDERADA
BR0456129	FIO DE SUTURA, MATERIAL:NYLON MONOFILAMENTO, TIPO FIO:4-0, COR:PRETA, COMPRIMENTO:CERCA DE 45 CM, CARACTERÍSTICAS ADICIONAIS:COM AGULHA, TIPO AGULHA:1/2 CORTE REVERSO, COMPRIMENTO AGULHA:CERCA 2,0 CM,	UNIDADE	Não	04/10/2021	Pregão	11/02/2022	A	SHALON-FIOS CIRURGICOS LTDA	CMH - CENTRAL DE MEDICAMENTOS HOSPITALARES - EIRELI - ME	MUNICIPIO DE CORNELIO PROCOPIO	CORNELIO PROCOPIO	PR	2400	1,2900	0,0000	N/A	9,1650
BR0456129	FIO DE SUTURA, MATERIAL:NYLON MONOFILAMENTO, TIPO FIO:4-0, COR:PRETA, COMPRIMENTO:CERCA DE 45 CM, CARACTERÍSTICAS ADICIONAIS:COM AGULHA, TIPO AGULHA:1/2 CORTE REVERSO,	UNIDADE	Não	28/01/2022	Pregão	26/09/2022	A	BIOLINE FIOS CIRURGICOS LTDA	AGIL PRODUTOS PARA SAUDE EIRELI - ME	FUNDO MUNICIPAL DE SAUDE DE SAO GABRIEL DO OESTE	SAO GABRIEL DO OESTE	MS	96	4,0000	0,0000	N/A	9,1650

Fale Conosco: (61) 3315-3990 bps@saude.gov.br  
(61) 3315-3991 www.saude.gov/banco



Ministério da Saúde



Ministerio da Saúde  
Secretaria Executiva  
Departamento de Economia da Saúde, Investimentos e Desenvolvimento  
Coordenação Geral de Economia da Saúde

**BPS - Banco de Preços em Saúde**

Quarta-feira 14 Dezembro 2022 10:33

GERAL

Usuário: Ana CARla Schutz Coloneti

BPS

DADOS DO ITEM				DADOS DA COMPRA				DADOS DO FABRICANTE/FORNECEDOR		DADOS DA INSTITUIÇÃO			VALORES				
CÓDIGO BR	DESCRIÇÃO CATMAT	UNIDADE DE FORNECIMENTO	GENÉRICO	DATA COMPRA	MODALIDADE DA COMPRA	DATA INSERÇÃO	TIPO COMPRA	FABRICANTE	FORNECEDOR	NOME DA INSTITUIÇÃO	MUNICÍPIO	UF	QTD ITENS COMPRADOS	PREÇO UNITÁRIO	CMED - PREÇO REGULADO	COMPETÊNCIA CMED	MÉDIA PONDERADA
BR04561 29	CERCA 2,0 CM, ESTERILIDADE:ESTÉRIL	UNIDADE	Não	28/01/2022	Pregão	26/09/2022	A	BIOLINE FIOS CIRURGICOS LTDA	AGIL PRODUTOS PARA SAUDE EIRELI - ME	FUNDO MUNICIPAL DE SAUDE DE SAO GABRIEL DO OESTE	SAO GABRIEL DO OESTE	MS	96	4,0000	0,0000	N/A	9,1650
BR04561 29	FIO DE SUTURA, MATERIAL:NYLON MONOFILAMENTO, TIPO FIO:4-0, COR:PRETA, COMPRIMENTO:CERCA DE 45 CM, CARACTERÍSTICAS ADICIONAIS:COM AGULHA, TIPO AGULHA:1/2 CORTE REVERSO, COMPRIMENTO AGULHA:CERCA 2,0 CM,	UNIDADE	Não	27/07/2021	Pregão	07/12/2021	A	TECNOFIO INDUSTRIA E COMERCIO DE FIOS E MATERIAIS ISOLANTES LTDA	ROSANA PEREIRA DISTRIBUIDORA	MUNICIPIO DE PONTALINDA	PONTALINDA	SP	20	38,9000	0,0000	N/A	9,1650
BR04561 29	FIO DE SUTURA, MATERIAL:NYLON MONOFILAMENTO, TIPO FIO:4-0, COR:PRETA, COMPRIMENTO:CERCA DE 45 CM, CARACTERÍSTICAS ADICIONAIS:COM AGULHA, TIPO AGULHA:1/2 CORTE REVERSO, COMPRIMENTO AGULHA:CERCA 2,0 CM,	UNIDADE	Não	19/09/2022	Pregão	07/11/2022	A	BIOLINE FIOS CIRURGICOS LTDA	ATHOS COMERCIAL HOSPITALAR EIRELI	FUNDAÇÃO MUNICIPAL DE SAUDE DE PONTA GROSSA	PONTA GROSSA	PR	600	40,5000	0,0000	N/A	9,1650

Fale Conosco: (61) 3315-3990 bps@saude.gov.br  
(61) 3315-3991 www.saude.gov/banco



Ministério da  
Saúde



Ministerio da Saúde  
Secretaria Execultiva  
Departamento de Economia da Saúde, Investimentos e Desenvolvimento  
Coordenação Geral de Economia da Saúde

**BPS - Banco de Preços em Saúde**

Quarta-feira 14 Dezembro 2022 10:33

GERAL

Usuário: Ana CArla Schutz Coloneti

BPS

DADOS DO ITEM				DADOS DA COMPRA				DADOS DO FABRICANTE/FORNECEDOR		DADOS DA INSTITUIÇÃO			VALORES				
CÓDIGO BR	DESCRIÇÃO CATMAT	UNIDADE DE FORNECIMENTO	GENÉRICO	DATA COMPRA	MODALIDADE DA COMPRA	DATA INSERÇÃO	TIPO COMPRA	FABRICANTE	FORNECEDOR	NOME DA INSTITUIÇÃO	MUNICÍPIO	UF	QTD ITENS COMPRADOS	PREÇO UNITÁRIO	CMED - PREÇO REGULADO	COMPETÊNCIA CMED	MÉDIA PONDERADA

### Observações

#### "Média Ponderada"

Emprega a média simples e o desvio-padrão dos preços unitários para desconsiderar os registros com preços unitários menores que a subtração do primeiro pelo segundo e maiores que a soma de ambos. Dos registros restantes, apura-se o quociente do valor total das transações pela quantidade total vendida. Ref.: Estatística para Economistas - 3ª Edição. Rodolfo Hoffmann - Pag. 39. Estes registros com preços unitários extremos são, em muitos casos, resultado de erros de especificação ou de digitação e, portanto, esta seleção homogênea e aumenta a consistência desta medida representativa."

Fale Conosco: (61) 3315-3990 bps@saude.gov.br  
(61) 3315-3991 www.saude.gov/banco



Ministério da Saúde



Ministerio da Saúde  
Secretaria Executiva  
Departamento de Economia da Saúde, Investimentos e Desenvolvimento  
Coordenação Geral de Economia da Saúde

**BPS - Banco de Preços em Saúde**

Quarta-feira 14 Dezembro 2022 10:39

GERAL

Usuário: Ana CARla Schutz Coloneti

**ITENS**

Código BR: 0266896

Descrição CATMAT: FIO DENTAL, MATERIAL:RESINA TERMOPLÁSTICA/CERA E ESSÊNCIA, COMPRIMENTO:500 M, TIPO:REGULAR, SABOR:NEUTRO

**PERÍODO**

Data da Compra: 14/06/2021 à 14/12/2022

**BPS**

DADOS DO ITEM				DADOS DA COMPRA				DADOS DO FABRICANTE/FORNECEDOR		DADOS DA INSTITUIÇÃO			VALORES				
CÓDIGO BR	DESCRIÇÃO CATMAT	UNIDADE DE FORNECIMENTO	GENÉRICO	DATA COMPRA	MODALIDADE DA COMPRA	DATA INSERÇÃO	TIPO COMPRA	FABRICANTE	FORNECEDOR	NOME DA INSTITUIÇÃO	MUNICÍPIO	UF	QTD ITENS COMPRADOS	PREÇO UNITÁRIO	CMED - PREÇO REGULADO	COMPETÊNCIA CMED	MÉDIA PONDERADA
BR0266896	FIO DENTAL, MATERIAL:RESINA TERMOPLÁSTICA/CERA E ESSÊNCIA, COMPRIMENTO:500 M, TIPO:REGULAR, SABOR:NEUTRO	ROLO 500,00 M	Não	09/12/2021	Pregão	28/01/2022	A	MEDFIO INDUSTRIA E COMERCIO DE ARTIGOS ODONTOLOGICOS - EIRELI	DENTAL PRIME - PRODUTOS ODONTOLOGICOS MEDICOS HOSPITALARES - EIRELI - ME	FUNDO MUNICIPAL DE SAUDE DE FLORIDA	FLORIDA	PR	10	7,3300	0,0000	N/A	9,8888
BR0266896	FIO DENTAL, MATERIAL:RESINA TERMOPLÁSTICA/CERA E ESSÊNCIA, COMPRIMENTO:500 M, TIPO:REGULAR, SABOR:NEUTRO	ROLO 500,00 M	Não	09/09/2021	Pregão	09/11/2021	A	MEDFIO INDUSTRIA E COMERCIO DE ARTIGOS ODONTOLOGICOS - EIRELI	MASTERMEDIC DISTRIBUIDORA LTDA	FUNDO MUNICIPAL DE SAUDE	CAPANEMA	PR	25	7,8000	0,0000	N/A	9,8888
BR0266896	FIO DENTAL, MATERIAL:RESINA TERMOPLÁSTICA/CERA E ESSÊNCIA, COMPRIMENTO:500 M, TIPO:REGULAR, SABOR:NEUTRO	ROLO 500,00 M	Não	17/11/2021	Pregão	16/02/2022	A	MEDFIO INDUSTRIA E COMERCIO DE ARTIGOS ODONTOLOGICOS - EIRELI	DENTAL OPEN - COMERCIO DE PRODUTOS ODONTOLOGICOS LTDA. - EPP	FUNDO MUNICIPAL DE SAUDE	ANCHIETA	ES	20	8,5200	0,0000	N/A	9,8888

Fale Conosco: (61) 3315-3990 bps@saude.gov.br  
(61) 3315-3991 www.saude.gov/banco



Ministério da Saúde





Ministerio da Saúde  
Secretaria Executiva  
Departamento de Economia da Saúde, Investimentos e Desenvolvimento  
Coordenação Geral de Economia da Saúde

**BPS - Banco de Preços em Saúde**

Quarta-feira 14 Dezembro 2022 10:39

GERAL

Usuário: Ana CARla Schutz Colonei

BPS

DADOS DO ITEM				DADOS DA COMPRA				DADOS DO FABRICANTE/FORNECEDOR		DADOS DA INSTITUIÇÃO			VALORES				
CÓDIGO BR	DESCRIÇÃO CATMAT	UNIDADE DE FORNECIMENTO	GENÉRICO	DATA COMPRA	MODALIDADE DA COMPRA	DATA INSERÇÃO	TIPO COMPRA	FABRICANTE	FORNECEDOR	NOME DA INSTITUIÇÃO	MUNICÍPIO	UF	QTD ITENS COMPRADOS	PREÇO UNITÁRIO	CMED - PREÇO REGULADO	COMPETÊNCIA CMED	MÉDIA PONDERADA
BR02668 96	FIO DENTAL, MATERIAL:RESINA TERMOPLÁSTICA/CERA E ESSÊNCIA, COMPRIMENTO:500 M, TIPO:REGULAR, SABOR:NEUTRO	ROLO 500,00 M	Não	05/01/2022	Pregão	30/08/2022	A	MEDFIO INDUSTRIA E COMERCIO DE ARTIGOS ODONTOLOGI COS - EIRELI	DENTAL SUL AMERICA COMERCIAL LTDA	FUNDO MUNICIPAL DE SAUDE DE PIRAQUARA	PIRAQUARA	PR	50	8,8100	0,0000	N/A	9,8888
BR02668 96	FIO DENTAL, MATERIAL:RESINA TERMOPLÁSTICA/CERA E ESSÊNCIA, COMPRIMENTO:500 M, TIPO:REGULAR, SABOR:NEUTRO	ROLO 500,00 M	Não	27/07/2021	Pregão	07/12/2021	A	HILLO - INDUSTRIA E COMERCIO LTDA - EPP	GUSTAVO NICOLINO - EPP	MUNICIPIO DE PONTALINDA	PONTALINDA	SP	5	9,1500	0,0000	N/A	9,8888
BR02668 96	FIO DENTAL, MATERIAL:RESINA TERMOPLÁSTICA/CERA E ESSÊNCIA, COMPRIMENTO:500 M, TIPO:REGULAR, SABOR:NEUTRO	ROLO 500,00 M	Não	18/04/2022	Pregão	20/10/2022	A	HILLO - INDUSTRIA E COMERCIO LTDA - EPP	D P AGUIAR EIRELI	FUNDO MUNICIPAL DE SAUDE DE URUARA	URUARA	PA	50	9,3000	0,0000	N/A	9,8888
BR02668 96	FIO DENTAL, MATERIAL:RESINA TERMOPLÁSTICA/CERA E ESSÊNCIA, COMPRIMENTO:500 M, TIPO:REGULAR, SABOR:NEUTRO	ROLO 500,00 M	Não	22/07/2022	Pregão	26/08/2022	A	MEDFIO INDUSTRIA E COMERCIO DE ARTIGOS ODONTOLOGI COS - EIRELI	DENTAL PRIME - PRODUTOS ODONTOLOGICO S MEDICOS HOSPITALARES - EIRELI - ME	FUNDO MUNICIPAL DE SAUDE	IRATI	PR	50	9,9000	0,0000	N/A	9,8888

Fale Conosco: (61) 3315-3990 bps@saude.gov.br  
(61) 3315-3991 www.saude.gov/banco



Ministério da  
Saúde



Ministerio da Saúde  
Secretaria Executiva  
Departamento de Economia da Saúde, Investimentos e Desenvolvimento  
Coordenação Geral de Economia da Saúde

**BPS - Banco de Preços em Saúde**

Quarta-feira 14 Dezembro 2022 10:39

GERAL

Usuário: Ana CARla Schutz Coloneti

BPS

DADOS DO ITEM				DADOS DA COMPRA				DADOS DO FABRICANTE/FORNECEDOR		DADOS DA INSTITUIÇÃO			VALORES				
CÓDIGO BR	DESCRIÇÃO CATMAT	UNIDADE DE FORNECIMENTO	GENÉRICO	DATA COMPRA	MODALIDADE DA COMPRA	DATA INSERÇÃO	TIPO COMPRA	FABRICANTE	FORNECEDOR	NOME DA INSTITUIÇÃO	MUNICÍPIO	UF	QTD ITENS COMPRADOS	PREÇO UNITÁRIO	CMED - PREÇO REGULADO	COMPETÊNCIA CMED	MÉDIA PONDERADA
BR0266896	FIO DENTAL, MATERIAL:RESINA TERMOPLÁSTICA/CERA E ESSÊNCIA, COMPRIMENTO:500 M, TIPO:REGULAR, SABOR:NEUTRO	ROLO 500,00 M	Não	30/08/2022	Pregão	07/10/2022	A	HILLO - INDUSTRIA E COMERCIO LTDA - EPP	RF PRODUTOS HOSPITALARES E ODONTOLOGICOS LTDA	CONSORCIO INTERMUNICIPAL DO VALE DO SAO FRANCISCO - CONIVALES	AMPARO DE SAO FRANCISCO	SE	1040	10,0000	0,0000	N/A	9,8888
BR0266896	FIO DENTAL, MATERIAL:RESINA TERMOPLÁSTICA/CERA E ESSÊNCIA, COMPRIMENTO:500 M, TIPO:REGULAR, SABOR:NEUTRO	ROLO 500,00 M	Não	01/09/2022	Pregão	23/09/2022	A	MEDFIO INDUSTRIA E COMERCIO DE ARTIGOS ODONTOLOGICOS - EIRELI	DENTAL PRIME - PRODUTOS ODONTOLOGICOS MEDICOS HOSPITALARES - EIRELI - ME	FUNDO MUNICIPAL DE SAUDE	MARECHAL CANDIDO RONDON	PR	50	10,0000	0,0000	N/A	9,8888
BR0266896	FIO DENTAL, MATERIAL:RESINA TERMOPLÁSTICA/CERA E ESSÊNCIA, COMPRIMENTO:500 M, TIPO:REGULAR, SABOR:NEUTRO	ROLO 500,00 M	Não	19/08/2022	Pregão	24/08/2022	A	HALITO PURO - CENTRO DE TRATAMENTO DA HALITOSE E COMERCIO DE PRODUTOS DE HIGIENE ORAL LTDA.	MEGA DENTAL IMPORTACAO, EXPORTACAO E COMERCIO DE PRODUTOS ODONTOLOGICOS EIRELI - ME	FUNDO MUNICIPAL DE SAUDE - MAUA DA SERRA	MAUA DA SERRA	PR	48	10,8200	0,0000	N/A	9,8888
BR0266896	FIO DENTAL, MATERIAL:RESINA TERMOPLÁSTICA/CERA E ESSÊNCIA, COMPRIMENTO:500 M, TIPO:REGULAR, SABOR:NEUTRO	ROLO 500,00 M	Não	06/07/2022	Pregão	29/09/2022	A	MEDFIO INDUSTRIA E COMERCIO DE ARTIGOS ODONTOLOGICOS - EIRELI	DENTAL SHOW - COMERCIO DE PRODUTOS ODONTOLOGICOS E HOSPITALARES LTDA - ME	AUTARQUIA MUNICIPAL DE SAUDE DE CAMBIRA	CAMBIRA	PR	15	10,9200	0,0000	N/A	9,8888

Fale Conosco: (61) 3315-3990 bps@saude.gov.br  
(61) 3315-3991 www.saude.gov/banco



Ministério da Saúde



Ministerio da Saúde  
Secretaria Executiva  
Departamento de Economia da Saúde, Investimentos e Desenvolvimento  
Coordenação Geral de Economia da Saúde

**BPS - Banco de Preços em Saúde**

Quarta-feira 14 Dezembro 2022 10:39

GERAL

Usuário: Ana CARla Schutz Coloneti

BPS

DADOS DO ITEM				DADOS DA COMPRA				DADOS DO FABRICANTE/FORNECEDOR		DADOS DA INSTITUIÇÃO			VALORES				
CÓDIGO BR	DESCRIÇÃO CATMAT	UNIDADE DE FORNECIMENTO	GENÉRICO	DATA COMPRA	MODALIDADE DA COMPRA	DATA INSERÇÃO	TIPO COMPRA	FABRICANTE	FORNECEDOR	NOME DA INSTITUIÇÃO	MUNICÍPIO	UF	QTD ITENS COMPRADOS	PREÇO UNITÁRIO	CMED - PREÇO REGULADO	COMPETÊNCIA CMED	MÉDIA PONDERADA
BR02668 96	FIO DENTAL, MATERIAL:RESINA TERMOPLÁSTICA/CERA E ESSÊNCIA, COMPRIMENTO:500 M, TIPO:REGULAR, SABOR:NEUTRO	ROLO 500,00 M	Não	06/06/2022	Pregão	01/08/2022	A	HALITO PURO - CENTRO DE TRATAMENTO DA HALITOSE E COMERCIO DE PRODUTOS DE HIGIENE ORAL LTDA.	MEGA DENTAL IMPORTACAO, EXPORTACAO E COMERCIO DE PRODUTOS ODONTOLOGICO S EIRELI - ME	MUNICIPIO DE MARIA HELENA	MARIA HELENA	PR	5	11,9600	0,0000	N/A	9,8888
BR02668 96	FIO DENTAL, MATERIAL:RESINA TERMOPLÁSTICA/CERA E ESSÊNCIA, COMPRIMENTO:500 M, TIPO:REGULAR, SABOR:NEUTRO	ROLO 500,00 M	Não	17/09/2021	Pregão	12/04/2022	A	PREVEN INDUSTRIA E COMERCIO DE PRODUTOS ODONTOLOGI COS EIRELI -	DENTAL RONDONIA COMERCIO DE PRODUTOS PARA SAUDE LTDA	MUNICIPIO DE CACOAL	CACOAL	RO	20	18,5000	0,0000	N/A	9,8888
BR02668 96	FIO DENTAL, MATERIAL:RESINA TERMOPLÁSTICA/CERA E ESSÊNCIA, COMPRIMENTO:500 M, TIPO:REGULAR, SABOR:NEUTRO	ROLO 500,00 M	Não	11/10/2021	Pregão	22/11/2021	A	PREVEN INDUSTRIA E COMERCIO DE PRODUTOS ODONTOLOGI COS EIRELI -	VAL MED PRODUTOS E EQUIPAMENTOS MEDICOS HOSPITALAR LTDA	FUNDO MUNICIPAL DE SAUDE	MAR VERMELHO	AL	15	27,0000	0,0000	N/A	9,8888

### Observações

#### "Média Ponderada"

Emprega a média simples e o desvio-padrão dos preços unitários para desconsiderar os registros com preços unitários menores que a subtração do primeiro pelo segundo e maiores que a soma de ambos. Dos registros restantes, apura-se o quociente do valor total das transações pela quantidade total vendida. Ref.: Estatística para Economistas - 3ª Edição. Rodolfo Hoffmann - Pag. 39. Estes registros com preços unitários extremos são, em muitos casos, resultado de erros de especificação ou de digitação e, portanto, esta seleção homogênea e aumenta a consistência desta medida representativa."

Fale Conosco: (61) 3315-3990 bps@saude.gov.br  
(61) 3315-3991 www.saude.gov/banco



Ministério da  
Saúde



Ministerio da Saúde  
Secretaria Executiva  
Departamento de Economia da Saúde, Investimentos e Desenvolvimento  
Coordenação Geral de Economia da Saúde

**BPS - Banco de Preços em Saúde**

Quarta-feira 14 Dezembro 2022 10:40

GERAL

Usuário: Ana CARla Schutz Colonei

**ITENS**

Código BR: 0405632

Descrição CATMAT: FIXADOR RADIOLÓGICO, APLICAÇÃO:PARA PROCESSAMENTO MANUAL, ASPECTO FÍSICO:SOLUÇÃO AQUOSA PRONTA PARA USO

**PERÍODO**

Data da Compra: 14/06/2021 à 14/12/2022

**BPS**

DADOS DO ITEM				DADOS DA COMPRA				DADOS DO FABRICANTE/FORNECEDOR		DADOS DA INSTITUIÇÃO			VALORES				
CÓDIGO BR	DESCRIÇÃO CATMAT	UNIDADE DE FORNECIMENTO	GENÉRICO	DATA COMPRA	MODALIDADE DA COMPRA	DATA INSERÇÃO	TIPO COMPRA	FABRICANTE	FORNECEDOR	NOME DA INSTITUIÇÃO	MUNICÍPIO	UF	QTD ITENS COMPRADOS	PREÇO UNITÁRIO	CMED - PREÇO REGULADO	COMPETÊNCIA CMED	MÉDIA PONDERADA
BR0405632	FIXADOR RADIOLÓGICO, APLICAÇÃO:PARA PROCESSAMENTO MANUAL, ASPECTO FÍSICO:SOLUÇÃO AQUOSA PRONTA PARA	FRASCO 475,00 ML	Não	12/07/2022	Pregão	04/11/2022	A	KULZER SOUTH AMERICA LTDA.	POSSATTO & MARCELLO LTDA - ME	MUNICIPIO DE GUAPOREMA	GUAPOREMA	PR	10	8,2500	0,0000	N/A	10,3592
BR0405632	FIXADOR RADIOLÓGICO, APLICAÇÃO:PARA PROCESSAMENTO MANUAL, ASPECTO FÍSICO:SOLUÇÃO AQUOSA PRONTA PARA	FRASCO 475,00 ML	Não	16/09/2022	Pregão	06/10/2022	A	SOUZA & LEONARDI LTDA - ME	CENTRAL LIFE DISTRIBUIDORA DE PRODUTOS PARA SAUDE LTDA	FUNDO MUNICIPAL DE SAUDE	ARACAJU	SE	250	8,5000	0,0000	N/A	10,3592
BR0405632	FIXADOR RADIOLÓGICO, APLICAÇÃO:PARA PROCESSAMENTO MANUAL, ASPECTO FÍSICO:SOLUÇÃO AQUOSA PRONTA PARA	FRASCO 475,00 ML	Não	09/09/2021	Pregão	09/11/2021	A	CLEAN UP BRAZIL BIOTECNOLOGIA LTDA - ME	MASTERMEDIC DISTRIBUIDORA LTDA	FUNDO MUNICIPAL DE SAUDE	CAPANEMA	PR	6	8,7000	0,0000	N/A	10,3592
BR0405632	FIXADOR RADIOLÓGICO, APLICAÇÃO:PARA PROCESSAMENTO MANUAL, ASPECTO FÍSICO:SOLUÇÃO AQUOSA PRONTA PARA	FRASCO 475,00 ML	Não	14/09/2021	Pregão	14/10/2021	A	NEW IMPLA COMERCIO DE MATERIAIS MEDICOS CIRURGICOS LTDA	MAXIMA DENTAL IMPORTACAO, EXPORTACAO E COMERCIO DE PRODUTOS ODONTOLOGICO	MUNICIPIO DE CIANORTE	CIANORTE	PR	80	8,9200	0,0000	N/A	10,3592

Fale Conosco: (61) 3315-3990 bps@saude.gov.br  
(61) 3315-3991 www.saude.gov/banco



Ministério da Saúde



Ministerio da Saúde  
Secretaria Executiva  
Departamento de Economia da Saúde, Investimentos e Desenvolvimento  
Coordenação Geral de Economia da Saúde

**BPS - Banco de Preços em Saúde**

Quarta-feira 14 Dezembro 2022 10:40

GERAL

Usuário: Ana CARla Schutz Colonei

BPS

DADOS DO ITEM				DADOS DA COMPRA				DADOS DO FABRICANTE/FORNECEDOR		DADOS DA INSTITUIÇÃO			VALORES				
CÓDIGO BR	DESCRIÇÃO CATMAT	UNIDADE DE FORNECIMENTO	GENÉRICO	DATA COMPRA	MODALIDADE DA COMPRA	DATA INSERÇÃO	TIPO COMPRA	FABRICANTE	FORNECEDOR	NOME DA INSTITUIÇÃO	MUNICÍPIO	UF	QTD ITENS COMPRADOS	PREÇO UNITÁRIO	CMED - PREÇO REGULADO	COMPETÊNCIA CMED	MÉDIA PONDERADA
BR04056 32	FIXADOR RADIOLÓGICO, APLICAÇÃO:PARA PROCESSAMENTO MANUAL, ASPECTO FÍSICO:SOLUÇÃO AQUOSA PRONTA PARA	FRASCO 475,00 ML	Não	14/09/2021	Pregão	14/10/2021	A	NEW IMPLA COMERCIO DE MATERIAIS MEDICOS CIRURGICOS LTDA	S EIRELI	MUNICIPIO DE CIANORTE	CIANORTE	PR	80	8,9200	0,0000	N/A	10,3592
BR04056 32	FIXADOR RADIOLÓGICO, APLICAÇÃO:PARA PROCESSAMENTO MANUAL, ASPECTO FÍSICO:SOLUÇÃO AQUOSA PRONTA PARA	FRASCO 475,00 ML	Não	06/06/2022	Pregão	01/08/2022	A	IMPLANTEC MATERIAIS MEDICOS E HOSPITALARES LTDA	MEGA DENTAL IMPORTACAO, EXPORTACAO E COMERCIO DE PRODUTOS ODONTOLOGICOS EIRELI - ME	MUNICIPIO DE MARIA HELENA	MARIA HELENA	PR	8	9,9100	0,0000	N/A	10,3592
BR04056 32	FIXADOR RADIOLÓGICO, APLICAÇÃO:PARA PROCESSAMENTO MANUAL, ASPECTO FÍSICO:SOLUÇÃO AQUOSA PRONTA PARA	FRASCO 475,00 ML	Não	07/10/2021	Pregão	21/07/2022	A	KULZER SOUTH AMERICA LTDA.	ODONTOSUL LTDA - EPP	FUNDO MUNICIPAL DE SAUDE DO MUNICIPIO DE ASTORGA	ASTORGA	PR	50	10,0000	0,0000	N/A	10,3592
BR04056 32	FIXADOR RADIOLÓGICO, APLICAÇÃO:PARA PROCESSAMENTO MANUAL, ASPECTO FÍSICO:SOLUÇÃO AQUOSA PRONTA PARA	FRASCO 475,00 ML	Não	05/10/2021	Pregão	12/07/2022	A	KULZER SOUTH AMERICA LTDA.	GUSTAVO NICOLINO - EPP	MUNICIPIO DE AMERICO BRASILIENSE	AMERICO BRASILIENSE	SP	60	10,1800	0,0000	N/A	10,3592
BR04056 32	FIXADOR RADIOLÓGICO, APLICAÇÃO:PARA PROCESSAMENTO MANUAL, ASPECTO FÍSICO:SOLUÇÃO AQUOSA PRONTA PARA	FRASCO 475,00 ML	Não	31/08/2022	Pregão	11/10/2022	A	IMPLANTEC MATERIAIS MEDICOS E HOSPITALARES LTDA	MEGA DENTAL IMPORTACAO, EXPORTACAO E COMERCIO DE PRODUTOS ODONTOLOGICOS EIRELI - ME	MUNICIPIO DE JARU	JARU	RO	30	10,8800	0,0000	N/A	10,3592

Fale Conosco: (61) 3315-3990 bps@saude.gov.br  
(61) 3315-3991 www.saude.gov/banco



Ministério da Saúde



Ministerio da Saúde  
Secretaria Executiva  
Departamento de Economia da Saúde, Investimentos e Desenvolvimento  
Coordenação Geral de Economia da Saúde

**BPS - Banco de Preços em Saúde**

Quarta-feira 14 Dezembro 2022 10:40

GERAL

Usuário: Ana CARla Schutz Coloneti

BPS

DADOS DO ITEM				DADOS DA COMPRA				DADOS DO FABRICANTE/FORNECEDOR		DADOS DA INSTITUIÇÃO			VALORES				
CÓDIGO BR	DESCRIÇÃO CATMAT	UNIDADE DE FORNECIMENTO	GENÉRICO	DATA COMPRA	MODALIDADE DA COMPRA	DATA INSERÇÃO	TIPO COMPRA	FABRICANTE	FORNECEDOR	NOME DA INSTITUIÇÃO	MUNICÍPIO	UF	QTD ITENS COMPRADOS	PREÇO UNITÁRIO	CMED - PREÇO REGULADO	COMPETÊNCIA CMED	MÉDIA PONDERADA
BR04056 32	FIXADOR RADIOLÓGICO, APLICAÇÃO:PARA PROCESSAMENTO MANUAL, ASPECTO FÍSICO:SOLUÇÃO AQUOSA PRONTA PARA	FRASCO 475,00 ML	Não	22/07/2022	Pregão	26/08/2022	A	AAF DO BRASIL PRODUTOS ODONTOLOGICOS LTDA - ME	HORTOPLUS PRODUTOS ODONTOLOGICO S E HOSPITALARES LTDA - ME	FUNDO MUNICIPAL DE SAUDE	IRATI	PR	20	11,5000	0,0000	N/A	10,3592
BR04056 32	FIXADOR RADIOLÓGICO, APLICAÇÃO:PARA PROCESSAMENTO MANUAL, ASPECTO FÍSICO:SOLUÇÃO AQUOSA PRONTA PARA	FRASCO 475,00 ML	Não	27/07/2021	Pregão	07/12/2021	A	KULZER SOUTH AMERICA LTDA.	GUSTAVO NICOLINO - EPP	MUNICIPIO DE PONTALINDA	PONTALINDA	SP	15	11,6000	0,0000	N/A	10,3592
BR04056 32	FIXADOR RADIOLÓGICO, APLICAÇÃO:PARA PROCESSAMENTO MANUAL, ASPECTO FÍSICO:SOLUÇÃO AQUOSA PRONTA PARA	FRASCO 475,00 ML	Não	01/09/2022	Pregão	23/09/2022	A	KULZER SOUTH AMERICA LTDA.	DENTAL PRIME - PRODUTOS ODONTOLOGICOS MEDICOS HOSPITALARES - EIRELI - ME	FUNDO MUNICIPAL DE SAUDE	MARECHAL CANDIDO RONDON	PR	80	11,7000	0,0000	N/A	10,3592
BR04056 32	FIXADOR RADIOLÓGICO, APLICAÇÃO:PARA PROCESSAMENTO MANUAL, ASPECTO FÍSICO:SOLUÇÃO AQUOSA PRONTA PARA	FRASCO 475,00 ML	Não	05/08/2021	Pregão	16/05/2022	A	KODAK BRASILEIRA COMERCIO DE PRODUTOS PARA IMAGEM E SERVICOS LTDA	HTEC PRIME SERVICOS DE MANUTENCAO E COMERCIO DE PRODUTOS HOSPITALARES EIRELI	FUNDO MUNICIPAL DE SAUDE DE GROAIRAS	GROAIRAS	CE	60	11,9900	0,0000	N/A	10,3592
BR04056 32	FIXADOR RADIOLÓGICO, APLICAÇÃO:PARA PROCESSAMENTO MANUAL, ASPECTO FÍSICO:SOLUÇÃO AQUOSA PRONTA PARA	FRASCO 475,00 ML	Não	20/12/2021	Pregão	08/03/2022	A	SOUZA & LEONARDI LTDA - ME	ELISVANDIA MATOS DONINI - ME	FUNDO MUNICIPAL DE SAUDE DE RIO BANANAL	RIO BANANAL	ES	5	12,0000	0,0000	N/A	10,3592

Fale Conosco: (61) 3315-3990 bps@saude.gov.br  
(61) 3315-3991 www.saude.gov/banco



Ministério da Saúde



Ministerio da Saúde  
Secretaria Executiva  
Departamento de Economia da Saúde, Investimentos e Desenvolvimento  
Coordenação Geral de Economia da Saúde

**BPS - Banco de Preços em Saúde**

Quarta-feira 14 Dezembro 2022 10:40

GERAL

Usuário: Ana CARla Schutz Colonei

BPS

DADOS DO ITEM				DADOS DA COMPRA				DADOS DO FABRICANTE/FORNECEDOR		DADOS DA INSTITUIÇÃO			VALORES				
CÓDIGO BR	DESCRIÇÃO CATMAT	UNIDADE DE FORNECIMENTO	GENÉRICO	DATA COMPRA	MODALIDADE DA COMPRA	DATA INSERÇÃO	TIPO COMPRA	FABRICANTE	FORNECEDOR	NOME DA INSTITUIÇÃO	MUNICÍPIO	UF	QTD ITENS COMPRADOS	PREÇO UNITÁRIO	CMED - PREÇO REGULADO	COMPETÊNCIA CMED	MÉDIA PONDERADA
BR04056 32	FIXADOR RADIOLÓGICO, APLICAÇÃO:PARA PROCESSAMENTO MANUAL, ASPECTO FÍSICO:SOLUÇÃO AQUOSA PRONTA PARA	FRASCO 475,00 ML	Não	09/12/2021	Pregão	28/01/2022	A	SILPACHEM INDUSTRIA E COMERCIO DE PRODUTOS QUIMICOS LTDA - EPP	ALTERMED MATERIAL MEDICO HOSPITALAR LTDA	FUNDO MUNICIPAL DE SAUDE DE FLORIDA	FLORIDA	PR	30	13,3000	0,0000	N/A	10,3592
BR04056 32	FIXADOR RADIOLÓGICO, APLICAÇÃO:PARA PROCESSAMENTO MANUAL, ASPECTO FÍSICO:SOLUÇÃO AQUOSA PRONTA PARA	FRASCO 475,00 ML	Não	18/05/2022	Pregão	07/09/2022	A	KULZER SOUTH AMERICA LTDA.	PARAFARMA MEDICAMENTOS E HOSPITALAR LTDA	FUNDO MUNICIPAL DE SAUDE	BANNACH	PA	24	14,0600	0,0000	N/A	10,3592
BR04056 32	FIXADOR RADIOLÓGICO, APLICAÇÃO:PARA PROCESSAMENTO MANUAL, ASPECTO FÍSICO:SOLUÇÃO AQUOSA PRONTA PARA	FRASCO 475,00 ML	Não	17/11/2021	Pregão	16/02/2022	A	KULZER SOUTH AMERICA LTDA.	DENTAL OPEN - COMERCIO DE PRODUTOS ODONTOLOGICOS LTDA. - EPP	FUNDO MUNICIPAL DE SAUDE	ANCHIETA	ES	25	14,6500	0,0000	N/A	10,3592
BR04056 32	FIXADOR RADIOLÓGICO, APLICAÇÃO:PARA PROCESSAMENTO MANUAL, ASPECTO FÍSICO:SOLUÇÃO AQUOSA PRONTA PARA	FRASCO 475,00 ML	Não	17/06/2021	Pregão	05/05/2022	A	LEONARDI COMERCIO DE PRODUTOS PARA SAUDE LTDA - EPP	DENTAL HIGIX PRODUTOS ODONTOLOGICOS MEDICOS HOSPITALARES EIRELI	MUNICIPIO DE JARU	JARU	RO	20	14,7900	0,0000	N/A	10,3592
BR04056 32	FIXADOR RADIOLÓGICO, APLICAÇÃO:PARA PROCESSAMENTO MANUAL, ASPECTO FÍSICO:SOLUÇÃO AQUOSA PRONTA PARA	FRASCO 475,00 ML	Não	25/07/2022	Pregão	18/10/2022	A	CARESTREAM DO BRASIL COMERCIO E SERVICOS DE PRODUTOS MEDICOS	HOLY MED COMERCIO DE PRODUTOS MEDICOS HOSPITALARES EIRELI - ME	FUNDO MUNICIPAL DE SAUDE DE COLATINA	COLATINA	ES	15	24,1000	0,0000	N/A	10,3592

Fale Conosco: (61) 3315-3990 bps@saude.gov.br  
(61) 3315-3991 www.saude.gov/banco



Ministério da Saúde



Ministerio da Saúde  
Secretaria Executiva  
Departamento de Economia da Saúde, Investimentos e Desenvolvimento  
Coordenação Geral de Economia da Saúde

**BPS - Banco de Preços em Saúde**

Quarta-feira 14 Dezembro 2022 10:40

GERAL

Usuário: Ana CARla Schutz Coloneti

BPS

DADOS DO ITEM				DADOS DA COMPRA				DADOS DO FABRICANTE/FORNECEDOR		DADOS DA INSTITUIÇÃO			VALORES				
CÓDIGO BR	DESCRIÇÃO CATMAT	UNIDADE DE FORNECIMENTO	GENÉRICO	DATA COMPRA	MODALIDADE DA COMPRA	DATA INSERÇÃO	TIPO COMPRA	FABRICANTE	FORNECEDOR	NOME DA INSTITUIÇÃO	MUNICÍPIO	UF	QTD ITENS COMPRADOS	PREÇO UNITÁRIO	CMED - PREÇO REGULADO	COMPETÊNCIA CMED	MÉDIA PONDERADA
BR04056 32	FIXADOR RADIOLÓGICO, APLICAÇÃO:PARA PROCESSAMENTO MANUAL, ASPECTO FÍSICO:SOLUÇÃO AQUOSA PRONTA PARA	FRASCO 475,00 ML	Não	11/10/2021	Pregão	22/11/2021	A	PROCARE COMERCIO DE PRODUTOS HOSPITALARES LTDA	VAL MED PRODUTOS E EQUIPAMENTOS MEDICOS HOSPITALAR LTDA	FUNDO MUNICIPAL DE SAUDE	MAR VERMELHO	AL	10	29,0000	0,0000	N/A	10,3592
BR04056 32	FIXADOR RADIOLÓGICO, APLICAÇÃO:PARA PROCESSAMENTO MANUAL, ASPECTO FÍSICO:SOLUÇÃO AQUOSA PRONTA PARA	LITRO	Não	16/08/2021	Pregão	17/08/2022	A	DPCBRASIL INDUSTRIA E COMERCIO - EIRELI - EPP	HM CIRURGICA LTDA	MUNICIPIO DE TUCUMA	TUCUMA	PA	12	224,0000	0,0000	N/A	247,3333
BR04056 32	FIXADOR RADIOLÓGICO, APLICAÇÃO:PARA PROCESSAMENTO MANUAL, ASPECTO FÍSICO:SOLUÇÃO AQUOSA PRONTA PARA USO	LITRO	Não	11/02/2022	Pregão	01/06/2022	A	IBF INDUSTRIA BRASILEIRA DE FILMES S/A	SAO MARCOS DISTRIBUIDORA DE MEDICAMENTOS, EQUIPAMENTOS E MATERIAL HOSPITALARES E ODONTOLOGICOS LTDA	SECRETARIA MUNICIPAL DE SAUDE E SANEAMENTO	VERA MENDES	PI	6	294,0000	0,0000	N/A	247,3333

### Observações

#### "Média Ponderada"

Emprega a média simples e o desvio-padrão dos preços unitários para desconsiderar os registros com preços unitários menores que a subtração do primeiro pelo segundo e maiores que a soma de ambos. Dos registros restantes, apura-se o quociente do valor total das transações pela quantidade total vendida. Ref.: Estatística para Economistas - 3ª Edição. Rodolfo Hoffmann - Pag. 39. Estes registros com preços unitários extremos são, em muitos casos, resultado de erros de especificação ou de digitação e, portanto, esta seleção homogênea e aumenta a consistência desta medida representativa."

Fale Conosco: (61) 3315-3990 bps@saude.gov.br  
(61) 3315-3991 www.saude.gov/banco



Ministério da Saúde





Ministerio da Saúde  
Secretaria Executiva  
Departamento de Economia da Saúde, Investimentos e Desenvolvimento  
Coordenação Geral de Economia da Saúde

**BPS - Banco de Preços em Saúde**

Quarta-feira 14 Dezembro 2022 10:41

GERAL

Usuário: Ana CARla Schutz Coloneti

**ITENS**

Código BR: 0428103

Descrição CATMAT: FLUORETO DE SÓDIO, CONCENTRAÇÃO:2%, FORMA FARMACÊUTICA:GEL TIXOTRÓPICO, CARACTERÍSTICA ADICIONAL:NEUTRO

**PERÍODO**

Data da Compra: 14/06/2021 à 14/12/2022

**BPS**

DADOS DO ITEM				DADOS DA COMPRA				DADOS DO FABRICANTE/FORNECEDOR		DADOS DA INSTITUIÇÃO			VALORES				
CÓDIGO BR	DESCRIÇÃO CATMAT	UNIDADE DE FORNECIMENTO	GENÉRICO	DATA COMPRA	MODALIDADE DA COMPRA	DATA INSERÇÃO	TIPO COMPRA	FABRICANTE	FORNECEDOR	NOME DA INSTITUIÇÃO	MUNICÍPIO	UF	QTD ITENS COMPRADOS	PREÇO UNITÁRIO	CMED - PREÇO REGULADO	COMPETÊNCIA CMED	MÉDIA PONDERADA
BR0428103	FLUORETO DE SÓDIO, CONCENTRAÇÃO:2%, FORMA FARMACÊUTICA:GEL TIXOTRÓPICO, CARACTERÍSTICA	FRASCO 200,00 ML	Não	09/12/2021	Pregão	28/01/2022	A	LEONARDI COMERCIO DE PRODUTOS PARA SAUDE LTDA - EPP	DENTAL PRIME - PRODUTOS ODONTOLOGICOS MEDICOS HOSPITALARES - EIRELI - ME	FUNDO MUNICIPAL DE SAUDE DE FLORIDA	FLORIDA	PR	12	3,7500	0,0000	N/A	4,1801
BR0428103	FLUORETO DE SÓDIO, CONCENTRAÇÃO:2%, FORMA FARMACÊUTICA:GEL TIXOTRÓPICO, CARACTERÍSTICA	FRASCO 200,00 ML	Não	05/08/2021	Pregão	16/05/2022	A	MAQUIRA INDUSTRIA DE PRODUTOS ODONTOLOGICOS LTDA	HTEC PRIME SERVICOS DE MANUTENCAO E COMERCIO DE PRODUTOS HOSPITALARES EIRELI	FUNDO MUNICIPAL DE SAUDE DE GROAIRAS	GROAIRAS	CE	100	3,8300	0,0000	N/A	4,1801
BR0428103	FLUORETO DE SÓDIO, CONCENTRAÇÃO:2%, FORMA FARMACÊUTICA:GEL TIXOTRÓPICO, CARACTERÍSTICA	FRASCO 200,00 ML	Não	16/08/2022	Pregão	27/09/2022	A	MAQUIRA INDUSTRIA DE PRODUTOS ODONTOLOGICOS LTDA	MEGA DENTAL IMPORTACAO, EXPORTACAO E COMERCIO DE PRODUTOS ODONTOLOGICOS EIRELI - ME	FUNDO MUNICIPAL DE SAUDE DE RIBEIRAO DO PINHAL	RIBEIRAO DO PINHAL	PR	3	3,8600	0,0000	N/A	4,1801

Fale Conosco: (61) 3315-3990 bps@saude.gov.br  
(61) 3315-3991 www.saude.gov/banco



Ministério da Saúde



Ministerio da Saúde  
Secretaria Executiva  
Departamento de Economia da Saúde, Investimentos e Desenvolvimento  
Coordenação Geral de Economia da Saúde

**BPS - Banco de Preços em Saúde**

Quarta-feira 14 Dezembro 2022 10:41

GERAL

Usuário: Ana CARla Schutz Coloneti

BPS

DADOS DO ITEM				DADOS DA COMPRA				DADOS DO FABRICANTE/FORNECEDOR		DADOS DA INSTITUIÇÃO			VALORES				
CÓDIGO BR	DESCRIÇÃO CATMAT	UNIDADE DE FORNECIMENTO	GENÉRICO	DATA COMPRA	MODALIDADE DA COMPRA	DATA INSERÇÃO	TIPO COMPRA	FABRICANTE	FORNECEDOR	NOME DA INSTITUIÇÃO	MUNICÍPIO	UF	QTD ITENS COMPRADOS	PREÇO UNITÁRIO	CMED - PREÇO REGULADO	COMPETÊNCIA CMED	MÉDIA PONDERADA
BR0428103	FLUORETO DE SÓDIO, CONCENTRAÇÃO:2%, FORMA FARMACÉUTICA:GEL TIXOTRÓPICO, CARACTERÍSTICA	FRASCO 200,00 ML	Não	06/07/2022	Pregão	29/09/2022	A	LEONARDI COMERCIO DE PRODUTOS PARA SAUDE LTDA - EPP	VERDE DISTRIBUIDORA DE MEDICAMENTOS LTDA	AUTARQUIA MUNICIPAL DE SAUDE DE CAMBIRA	CAMBIRA	PR	20	3,8800	0,0000	N/A	4,1801
BR0428103	FLUORETO DE SÓDIO, CONCENTRAÇÃO:2%, FORMA FARMACÉUTICA:GEL TIXOTRÓPICO, CARACTERÍSTICA	FRASCO 200,00 ML	Não	18/04/2022	Pregão	20/10/2022	A	MAQUIRA INDUSTRIA DE PRODUTOS ODONTOLOGICOS LTDA	D P AGUIAR EIRELI	FUNDO MUNICIPAL DE SAUDE DE URUARA	URUARA	PA	80	4,0000	0,0000	N/A	4,1801
BR0428103	FLUORETO DE SÓDIO, CONCENTRAÇÃO:2%, FORMA FARMACÉUTICA:GEL TIXOTRÓPICO, CARACTERÍSTICA	FRASCO 200,00 ML	Não	31/08/2022	Pregão	11/10/2022	A	IMPLANTEC MATERIAIS MEDICOS E HOSPITALARES LTDA	MEGA DENTAL IMPORTACAO, EXPORTACAO E COMERCIO DE PRODUTOS ODONTOLOGICOS EIRELI - ME	MUNICIPIO DE JARU	JARU	RO	60	4,3300	0,0000	N/A	4,1801
BR0428103	FLUORETO DE SÓDIO, CONCENTRAÇÃO:2%, FORMA FARMACÉUTICA:GEL TIXOTRÓPICO, CARACTERÍSTICA	FRASCO 200,00 ML	Não	27/07/2021	Pregão	07/12/2021	A	SOUZA & LEONARDI LTDA - ME	GUSTAVO NICOLINO - EPP	MUNICIPIO DE PONTALINDA	PONTALINDA	SP	5	4,4500	0,0000	N/A	4,1801
BR0428103	FLUORETO DE SÓDIO, CONCENTRAÇÃO:2%, FORMA FARMACÉUTICA:GEL TIXOTRÓPICO, CARACTERÍSTICA	FRASCO 200,00 ML	Não	06/06/2022	Pregão	01/08/2022	A	IMPLANTEC MATERIAIS MEDICOS E HOSPITALARES LTDA	MEGA DENTAL IMPORTACAO, EXPORTACAO E COMERCIO DE PRODUTOS ODONTOLOGICOS EIRELI - ME	MUNICIPIO DE MARIA HELENA	MARIA HELENA	PR	20	4,5800	0,0000	N/A	4,1801

Fale Conosco: (61) 3315-3990 bps@saude.gov.br  
(61) 3315-3991 www.saude.gov/banco



Ministério da Saúde



Ministerio da Saúde  
Secretaria Executiva  
Departamento de Economia da Saúde, Investimentos e Desenvolvimento  
Coordenação Geral de Economia da Saúde

**BPS - Banco de Preços em Saúde**

Quarta-feira 14 Dezembro 2022 10:41

GERAL

Usuário: Ana CARla Schutz Coloneti

BPS

DADOS DO ITEM				DADOS DA COMPRA				DADOS DO FABRICANTE/FORNECEDOR		DADOS DA INSTITUIÇÃO			VALORES				
CÓDIGO BR	DESCRIÇÃO CATMAT	UNIDADE DE FORNECIMENTO	GENÉRICO	DATA COMPRA	MODALIDADE DA COMPRA	DATA INSERÇÃO	TIPO COMPRA	FABRICANTE	FORNECEDOR	NOME DA INSTITUIÇÃO	MUNICÍPIO	UF	QTD ITENS COMPRADOS	PREÇO UNITÁRIO	CMED - PREÇO REGULADO	COMPETÊNCIA CMED	MÉDIA PONDERADA
BR0428103	FLUORETO DE SÓDIO, CONCENTRAÇÃO:2%, FORMA FARMACÉUTICA:GEL TIXOTRÓPICO, CARACTERÍSTICA	FRASCO 200,00 ML	Não	29/03/2022	Pregão	10/05/2022	A	LEONARDI COMERCIO DE PRODUTOS PARA SAUDE LTDA - EPP	SAFRAMED HOSPITALAR LTDA	FUNDO MUNICIPAL DE SAUDE	URUPA	RO	20	6,3400	0,0000	N/A	4,1801
BR0428103	FLUORETO DE SÓDIO, CONCENTRAÇÃO:2%, FORMA FARMACÉUTICA:GEL TIXOTRÓPICO, CARACTERÍSTICA	FRASCO 200,00 ML	Não	17/09/2021	Pregão	12/04/2022	A	SOUZA & LEONARDI LTDA - ME	PERFIL HOSPITALAR LTDA - ME	MUNICIPIO DE CACOAL	CACOAL	RO	150	7,5000	0,0000	N/A	4,1801
BR0428103	FLUORETO DE SÓDIO, CONCENTRAÇÃO:2%, FORMA FARMACÉUTICA:GEL TIXOTRÓPICO, CARACTERÍSTICA	FRASCO 200,00 ML	Não	17/06/2021	Pregão	05/05/2022	A	LEONARDI COMERCIO DE PRODUTOS PARA SAUDE LTDA - EPP	DENTAL HIGIX PRODUTOS ODONTOLOGICOS MEDICOS HOSPITALARES EIRELI	MUNICIPIO DE JARU	JARU	RO	11	7,8300	0,0000	N/A	4,1801
BR0428103	FLUORETO DE SÓDIO, CONCENTRAÇÃO:2%, FORMA FARMACÉUTICA:GEL TIXOTRÓPICO, CARACTERÍSTICA ADICIONAL:NEUTRO	FRASCO 200,00 ML	Não	11/02/2022	Pregão	01/06/2022	A	INDUSMACHE INDUSTRIA E COMERCIO DE MOVEIS LTDA	SAO MARCOS DISTRIBUIDORA DE MEDICAMENTOS, EQUIPAMENTOS E MATERIAL HOSPITALARES E ODONTOLOGICOS LTDA	SECRETARIA MUNICIPAL DE SAUDE E SANEAMENTO	VERA MENDES	PI	48	8,5100	0,0000	N/A	4,1801

Fale Conosco: (61) 3315-3990 bps@saude.gov.br  
(61) 3315-3991 www.saude.gov/banco



Ministério da Saúde



Ministerio da Saúde  
Secretaria Execultiva  
Departamento de Economia da Saúde, Investimentos e Desenvolvimento  
Coordenação Geral de Economia da Saúde

**BPS - Banco de Preços em Saúde**

Quarta-feira 14 Dezembro 2022 10:41

GERAL

Usuário: Ana CArla Schutz Coloneti

BPS

DADOS DO ITEM				DADOS DA COMPRA				DADOS DO FABRICANTE/FORNECEDOR		DADOS DA INSTITUIÇÃO			VALORES				
CÓDIGO BR	DESCRIÇÃO CATMAT	UNIDADE DE FORNECIMENTO	GENÉRICO	DATA COMPRA	MODALIDADE DA COMPRA	DATA INSERÇÃO	TIPO COMPRA	FABRICANTE	FORNECEDOR	NOME DA INSTITUIÇÃO	MUNICÍPIO	UF	QTD ITENS COMPRADOS	PREÇO UNITÁRIO	CMED - PREÇO REGULADO	COMPETÊNCIA CMED	MÉDIA PONDERADA

### Observações

#### "Média Ponderada"

Emprega a média simples e o desvio-padrão dos preços unitários para desconsiderar os registros com preços unitários menores que a subtração do primeiro pelo segundo e maiores que a soma de ambos. Dos registros restantes, apura-se o quociente do valor total das transações pela quantidade total vendida. Ref.: Estatística para Economistas - 3ª Edição. Rodolfo Hoffmann - Pag. 39. Estes registros com preços unitários extremos são, em muitos casos, resultado de erros de especificação ou de digitação e, portanto, esta seleção homogênea e aumenta a consistência desta medida representativa."

Fale Conosco: (61) 3315-3990 bps@saude.gov.br  
(61) 3315-3991 www.saude.gov/banco



Ministério da Saúde



Ministerio da Saúde  
Secretaria Execultiva  
Departamento de Economia da Saúde, Investimentos e Desenvolvimento  
Coordenação Geral de Economia da Saúde  
**BPS - Banco de Preços em Saúde**

Quarta-feira 14 Dezembro 2022 10:45

GERAL

Usuário: Ana CARla Schutz Coloneti

## ITENS

Código BR: 0413512

Descrição CATMAT: FÓRCEPS ODONTOLÓGICO, MATERIAL:AÇO INOXIDÁVEL, TIPO:ADULTO, NÚMERO:65, CARACTERÍSTICAS ADICIONAIS:EXTRAÇÃO DE RAÍZES SUPERIORES, AMBOS OS LADOS, REG, TIPO USO:AUTOCLAVÁVEL

## PERÍODO

Data da Compra: 14/06/2021 à 14/12/2022

## BPS

DADOS DO ITEM				DADOS DA COMPRA				DADOS DO FABRICANTE/FORNECEDOR		DADOS DA INSTITUIÇÃO			VALORES				
CÓDIGO BR	DESCRIÇÃO CATMAT	UNIDADE DE FORNECIMENTO	GENÉRICO	DATA COMPRA	MODALIDADE DA COMPRA	DATA INSERÇÃO	TIPO COMPRA	FABRICANTE	FORNECEDOR	NOME DA INSTITUIÇÃO	MUNICÍPIO	UF	QTD ITENS COMPRADOS	PREÇO UNITÁRIO	CMED - PREÇO REGULADO	COMPETÊNCIA CMED	MÉDIA PONDERADA
BR0413512	FÓRCEPS ODONTOLÓGICO, MATERIAL:AÇO INOXIDÁVEL, TIPO:ADULTO, NÚMERO:65, CARACTERÍSTICAS ADICIONAIS:EXTRAÇÃO DE RAÍZES SUPERIORES, AMBOS OS LADOS, REG, TIPO	UNIDADE	Não	30/08/2022	Pregão	07/10/2022	A	MCN COMERCIO E IMPORTACAO DE PRODUTOS CIRURGICOS LTDA	MCN COMERCIO E IMPORTACAO DE PRODUTOS CIRURGICOS LTDA	CONSORCIO INTERMUNICIPAL DO VALE DO SAO FRANCISCO - CONIVALES	AMPARO DE SAO FRANCISCO	SE	225	65,0000	0,0000	N/A	65,2837
BR0413512	FÓRCEPS ODONTOLÓGICO, MATERIAL:AÇO INOXIDÁVEL, TIPO:ADULTO, NÚMERO:65, CARACTERÍSTICAS ADICIONAIS:EXTRAÇÃO DE RAÍZES SUPERIORES, AMBOS OS LADOS, REG, TIPO	UNIDADE	Não	06/07/2022	Pregão	29/09/2022	A	MAQUIRA INDUSTRIA DE PRODUTOS ODONTOLOGICOS LTDA	DENTAX COMERCIO DE PRODUTOS ODONTOLOGICOS LTDA - ME	AUTARQUIA MUNICIPAL DE SAUDE DE CAMBIRA	CAMBIRA	PR	20	68,0000	0,0000	N/A	65,2837

Fale Conosco: (61) 3315-3990 bps@saude.gov.br  
(61) 3315-3991 www.saude.gov/banco



Ministério da Saúde



Ministerio da Saúde  
Secretaria Executiva  
Departamento de Economia da Saúde, Investimentos e Desenvolvimento  
Coordenação Geral de Economia da Saúde

**BPS - Banco de Preços em Saúde**

Quarta-feira 14 Dezembro 2022 10:45

GERAL

Usuário: Ana CARla Schutz Coloneti

BPS

DADOS DO ITEM				DADOS DA COMPRA				DADOS DO FABRICANTE/FORNECEDOR		DADOS DA INSTITUIÇÃO			VALORES				
CÓDIGO BR	DESCRIÇÃO CATMAT	UNIDADE DE FORNECIMENTO	GENÉRICO	DATA COMPRA	MODALIDADE DA COMPRA	DATA INSERÇÃO	TIPO COMPRA	FABRICANTE	FORNECEDOR	NOME DA INSTITUIÇÃO	MUNICÍPIO	UF	QTD ITENS COMPRADOS	PREÇO UNITÁRIO	CMED - PREÇO REGULADO	COMPETÊNCIA CMED	MÉDIA PONDERADA
BR04135 12	FÓRCEPS ODONTOLÓGICO, MATERIAL:AÇO INOXIDÁVEL, TIPO:ADULTO, NÚMERO:65, CARACTERÍSTICAS ADICIONAIS:EXTRAÇÃO DE RAÍZES SUPERIORES, AMBOS OS LADOS, REG, TIPO	UNIDADE	Não	27/07/2021	Pregão	07/12/2021	A	6B INVENT GERMANY INOX CE - BRASIL, IMPORTACAO E EXPORTACAO - EIRELI	GUSTAVO NICOLINO - EPP	MUNICIPIO DE PONTALINDA	PONTALINDA SP		1	74,8000	0,0000	N/A	65,2837
BR04135 12	FÓRCEPS ODONTOLÓGICO, MATERIAL:AÇO INOXIDÁVEL, TIPO:ADULTO, NÚMERO:65, CARACTERÍSTICAS ADICIONAIS:EXTRAÇÃO DE RAÍZES SUPERIORES, AMBOS OS LADOS, REG, TIPO	UNIDADE	Não	17/09/2021	Pregão	12/04/2022	A	PRATA HOSPITALAR LTDA	PERFIL HOSPITALAR LTDA - ME	MUNICIPIO DE CACOAL	CACOAL	RO	20	93,0000	0,0000	N/A	65,2837

### Observações

#### "Média Ponderada"

Emprega a média simples e o desvio-padrão dos preços unitários para desconsiderar os registros com preços unitários menores que a subtração do primeiro pelo segundo e maiores que a soma de ambos. Dos registros restantes, apura-se o quociente do valor total das transações pela quantidade total vendida. Ref.: Estatística para Economistas - 3ª Edição. Rodolfo Hoffmann - Pag. 39. Estes registros com preços unitários extremos são, em muitos casos, resultado de erros de especificação ou de digitação e, portanto, esta seleção homogênea e aumenta a consistência desta medida representativa."

Fale Conosco: (61) 3315-3990 bps@saude.gov.br  
(61) 3315-3991 www.saude.gov/banco



Ministério da Saúde



Ministerio da Saúde  
Secretaria Execultiva  
Departamento de Economia da Saúde, Investimentos e Desenvolvimento  
Coordenação Geral de Economia da Saúde

**BPS - Banco de Preços em Saúde**

Quarta-feira 14 Dezembro 2022 10:46

GERAL

Usuário: Ana CARla Schutz Coloneti

**ITENS**

Código BR: 0413510

Descrição CATMAT: FÓRCEPS ODONTOLÓGICO, MATERIAL:AÇO INOXIDÁVEL, TIPO:ADULTO, NÚMERO:69, CARACTERÍSTICAS ADICIONAIS:RAÍZES SUPERIORES E INFERIORES, TIPO USO:AUTOCLAVÁVEL

**PERÍODO**

Data da Compra: 02/06/2016 à 14/12/2022

**BPS**

DADOS DO ITEM				DADOS DA COMPRA				DADOS DO FABRICANTE/FORNECEDOR		DADOS DA INSTITUIÇÃO			VALORES				
CÓDIGO BR	DESCRIÇÃO CATMAT	UNIDADE DE FORNECIMENTO	GENÉRICO	DATA COMPRA	MODALIDADE DA COMPRA	DATA INSERÇÃO	TIPO COMPRA	FABRICANTE	FORNECEDOR	NOME DA INSTITUIÇÃO	MUNICÍPIO	UF	QTD ITENS COMPRADOS	PREÇO UNITÁRIO	CMED - PREÇO REGULADO	COMPETÊNCIA CMED	MÉDIA PONDERADA
BR0413510	FÓRCEPS ODONTOLÓGICO, MATERIAL:AÇO INOXIDÁVEL, TIPO:ADULTO, NÚMERO:69, CARACTERÍSTICAS ADICIONAIS:RAÍZES SUPERIORES E INFERIORES, TIPO	UNIDADE	Não	14/06/2022	Pregão	07/11/2022	A	GOLGRAN INDUSTRIA E COMERCIO DE INSTRUMENTA L ODONT LTDA	IN-DENTAL PRODUTOS ODONTOLOGICO S, MEDICOS E HOSPITALARES LTDA - EPP	MUNICIPIO DE CONDADO	CONDADO	PB	10	8,0500	0,0000	N/A	67,9526
BR0413510	FÓRCEPS ODONTOLÓGICO, MATERIAL:AÇO INOXIDÁVEL, TIPO:ADULTO, NÚMERO:69, CARACTERÍSTICAS ADICIONAIS:RAÍZES SUPERIORES E INFERIORES, TIPO	UNIDADE	Não	11/10/2021	Pregão	22/11/2021	A	ABC INSTRUMENTO S CIRÚRGICOS	GM FARMA COMERCIAL LTDA - EPP	FUNDO MUNICIPAL DE SAUDE	MAR VERMELHO	AL	4	62,0000	0,0000	N/A	67,9526



Ministerio da Saúde  
Secretaria Executiva  
Departamento de Economia da Saúde, Investimentos e Desenvolvimento  
Coordenação Geral de Economia da Saúde

**BPS - Banco de Preços em Saúde**

Quarta-feira 14 Dezembro 2022 10:46

GERAL

Usuário: Ana CARla Schutz Coloneti

BPS

DADOS DO ITEM				DADOS DA COMPRA				DADOS DO FABRICANTE/FORNECEDOR		DADOS DA INSTITUIÇÃO			VALORES				
CÓDIGO BR	DESCRIÇÃO CATMAT	UNIDADE DE FORNECIMENTO	GENÉRICO	DATA COMPRA	MODALIDADE DA COMPRA	DATA INSERÇÃO	TIPO COMPRA	FABRICANTE	FORNECEDOR	NOME DA INSTITUIÇÃO	MUNICÍPIO	UF	QTD ITENS COMPRADOS	PREÇO UNITÁRIO	CMED - PREÇO REGULADO	COMPETÊNCIA CMED	MÉDIA PONDERADA
BR04135 10	FÓRCEPS ODONTOLÓGICO, MATERIAL:AÇO INOXIDÁVEL, TIPO:ADULTO, NÚMERO:69, CARACTERÍSTICAS ADICIONAIS:RAÍZES SUPERIORES E INFERIORES, TIPO	UNIDADE	Não	09/09/2021	Pregão	09/11/2021	A	NEW IMPLA COMERCIO DE MATERIAIS MEDICOS CIRURGICOS LTDA	MAXIMA DENTAL IMPORTACAO, EXPORTACAO E COMERCIO DE PRODUTOS ODONTOLOGICOS EIRELI	FUNDO MUNICIPAL DE SAUDE	CAPANEMA	PR	3	63,9600	0,0000	N/A	67,9526
BR04135 10	FÓRCEPS ODONTOLÓGICO, MATERIAL:AÇO INOXIDÁVEL, TIPO:ADULTO, NÚMERO:69, CARACTERÍSTICAS ADICIONAIS:RAÍZES SUPERIORES E INFERIORES, TIPO	UNIDADE	Não	30/08/2022	Pregão	07/10/2022	A	MCN COMERCIO E IMPORTACAO DE PRODUTOS CIRURGICOS LTDA	MCN COMERCIO E IMPORTACAO DE PRODUTOS CIRURGICOS LTDA	CONSORCIO INTERMUNICIPAL DO VALE DO SAO FRANCISCO - CONIVALES	AMPARO DE SAO FRANCISCO	SE	340	66,0000	0,0000	N/A	67,9526
BR04135 10	FÓRCEPS ODONTOLÓGICO, MATERIAL:AÇO INOXIDÁVEL, TIPO:ADULTO, NÚMERO:69, CARACTERÍSTICAS ADICIONAIS:RAÍZES SUPERIORES E INFERIORES, TIPO	UNIDADE	Não	05/08/2021	Pregão	16/05/2022	A	GOLGRAN INDUSTRIA E COMERCIO DE INSTRUMENTA L ODONT LTDA	HTEC PRIME SERVICOS DE MANUTENCAO E COMERCIO DE PRODUTOS HOSPITALARES EIRELI	FUNDO MUNICIPAL DE SAUDE DE GROAIRAS	GROAIRAS	CE	50	69,9900	0,0000	N/A	67,9526

Fale Conosco: (61) 3315-3990 bps@saude.gov.br  
(61) 3315-3991 www.saude.gov/banco



Ministério da Saúde





Ministerio da Saúde  
Secretaria Executiva  
Departamento de Economia da Saúde, Investimentos e Desenvolvimento  
Coordenação Geral de Economia da Saúde

**BPS - Banco de Preços em Saúde**

Quarta-feira 14 Dezembro 2022 10:46

GERAL

Usuário: Ana CARla Schutz Coloneti

BPS

DADOS DO ITEM				DADOS DA COMPRA				DADOS DO FABRICANTE/FORNECEDOR		DADOS DA INSTITUIÇÃO			VALORES				
CÓDIGO BR	DESCRIÇÃO CATMAT	UNIDADE DE FORNECIMENTO	GENÉRICO	DATA COMPRA	MODALIDADE DA COMPRA	DATA INSERÇÃO	TIPO COMPRA	FABRICANTE	FORNECEDOR	NOME DA INSTITUIÇÃO	MUNICÍPIO	UF	QTD ITENS COMPRADOS	PREÇO UNITÁRIO	CMED - PREÇO REGULADO	COMPETÊNCIA CMED	MÉDIA PONDERADA
BR04135 10	FÓRCEPS ODONTOLÓGICO, MATERIAL:AÇO INOXIDÁVEL, TIPO:ADULTO, NÚMERO:69, CARACTERÍSTICAS ADICIONAIS:RAÍZES SUPERIORES E INFERIORES, TIPO	UNIDADE	Não	24/06/2021	Pregão	17/08/2022	A	6B INVENT GERMANY INOX CE - BRASIL, IMPORTACAO E EXPORTACAO - EIRELI	M B DE ARAUJO XAVIER - MBX PRODUTOS MEDICOS HOSPITALARES E ODONTOLOGICOS	MUNICIPIO DE TUCUMA	TUCUMA	PA	5	70,0000	0,0000	N/A	67,9526
BR04135 10	FÓRCEPS ODONTOLÓGICO, MATERIAL:AÇO INOXIDÁVEL, TIPO:ADULTO, NÚMERO:69, CARACTERÍSTICAS ADICIONAIS:RAÍZES SUPERIORES E INFERIORES, TIPO	UNIDADE	Não	24/06/2021	Pregão	02/08/2022	A	6B INVENT GERMANY INOX CE - BRASIL, IMPORTACAO E EXPORTACAO - EIRELI	M B DE ARAUJO XAVIER - MBX PRODUTOS MEDICOS HOSPITALARES E ODONTOLOGICOS	MUNICIPIO DE TUCUMA	TUCUMA	PA	5	70,0000	0,0000	N/A	67,9526
BR04135 10	FÓRCEPS ODONTOLÓGICO, MATERIAL:AÇO INOXIDÁVEL, TIPO:ADULTO, NÚMERO:69, CARACTERÍSTICAS ADICIONAIS:RAÍZES SUPERIORES E INFERIORES, TIPO	UNIDADE	Não	06/06/2022	Pregão	01/08/2022	A	IMPLANTEC MATERIAIS MEDICOS E HOSPITALARES LTDA	MEGA DENTAL IMPORTACAO, EXPORTACAO E COMERCIO DE PRODUTOS ODONTOLOGICOS EIRELI - ME	MUNICIPIO DE MARIA HELENA	MARIA HELENA	PR	2	77,9900	0,0000	N/A	67,9526

Fale Conosco: (61) 3315-3990 bps@saude.gov.br  
(61) 3315-3991 www.saude.gov/banco



Ministério da Saúde



Ministerio da Saúde  
Secretaria Executiva  
Departamento de Economia da Saúde, Investimentos e Desenvolvimento  
Coordenação Geral de Economia da Saúde

**BPS - Banco de Preços em Saúde**

Quarta-feira 14 Dezembro 2022 10:46

GERAL

Usuário: Ana CARla Schutz Colonei

BPS

DADOS DO ITEM				DADOS DA COMPRA				DADOS DO FABRICANTE/FORNECEDOR		DADOS DA INSTITUIÇÃO			VALORES				
CÓDIGO BR	DESCRIÇÃO CATMAT	UNIDADE DE FORNECIMENTO	GENÉRICO	DATA COMPRA	MODALIDADE DA COMPRA	DATA INSERÇÃO	TIPO COMPRA	FABRICANTE	FORNECEDOR	NOME DA INSTITUIÇÃO	MUNICÍPIO	UF	QTD ITENS COMPRADOS	PREÇO UNITÁRIO	CMED - PREÇO REGULADO	COMPETÊNCIA CMED	MÉDIA PONDERADA
BR04135 10	FÓRCEPS ODONTOLÓGICO, MATERIAL:AÇO INOXIDÁVEL, TIPO:ADULTO, NÚMERO:69, CARACTERÍSTICAS ADICIONAIS:RAÍZES SUPERIORES E INFERIORES, TIPO	UNIDADE	Não	22/07/2022	Pregão	26/08/2022	A	6B INVENT GERMANY INOX CE - BRASIL, IMPORTACAO E EXPORTACAO - EIRELI	VERDE DISTRIBUIDORA DE MEDICAMENTOS LTDA	FUNDO MUNICIPAL DE SAUDE	IRATI	PR	10	79,5600	0,0000	N/A	67,9526
BR04135 10	FÓRCEPS ODONTOLÓGICO, MATERIAL:AÇO INOXIDÁVEL, TIPO:ADULTO, NÚMERO:69, CARACTERÍSTICAS ADICIONAIS:RAÍZES SUPERIORES E INFERIORES, TIPO	UNIDADE	Não	17/09/2021	Pregão	12/04/2022	A	GOLGRAN INDUSTRIA E COMERCIO DE INSTRUMENTA L ODONT LTDA	DENTAL RONDONIA COMERCIO DE PRODUTOS PARA SAUDE LTDA	MUNICIPIO DE CACOAL	CACOAL	RO	20	81,6000	0,0000	N/A	67,9526
BR04135 10	FÓRCEPS ODONTOLÓGICO, MATERIAL:AÇO INOXIDÁVEL, TIPO:ADULTO, NÚMERO:69, CARACTERÍSTICAS ADICIONAIS:RAÍZES SUPERIORES E INFERIORES, TIPO	UNIDADE	Não	25/07/2022	Pregão	18/10/2022	A	GOLGRAN INDUSTRIA E COMERCIO DE INSTRUMENTA L ODONT LTDA	PRIME MATERIAL MEDICO HOSPITALAR LTDA	FUNDO MUNICIPAL DE SAUDE DE COLATINA	COLATINA	ES	8	88,9800	0,0000	N/A	67,9526

Fale Conosco: (61) 3315-3990 bps@saude.gov.br  
(61) 3315-3991 www.saude.gov/banco



Ministério da Saúde



Ministerio da Saúde  
Secretaria Executiva  
Departamento de Economia da Saúde, Investimentos e Desenvolvimento  
Coordenação Geral de Economia da Saúde

**BPS - Banco de Preços em Saúde**

Quarta-feira 14 Dezembro 2022 10:46

GERAL

Usuário: Ana CArla Schutz Coloneti

BPS

DADOS DO ITEM				DADOS DA COMPRA				DADOS DO FABRICANTE/FORNECEDOR		DADOS DA INSTITUIÇÃO			VALORES				
CÓDIGO BR	DESCRIÇÃO CATMAT	UNIDADE DE FORNECIMENTO	GENÉRICO	DATA COMPRA	MODALIDADE DA COMPRA	DATA INSERÇÃO	TIPO COMPRA	FABRICANTE	FORNECEDOR	NOME DA INSTITUIÇÃO	MUNICÍPIO	UF	QTD ITENS COMPRADOS	PREÇO UNITÁRIO	CMED - PREÇO REGULADO	COMPETÊNCIA CMED	MÉDIA PONDERADA
BR04135 10	FÓRCEPS ODONTOLÓGICO, MATERIAL:AÇO INOXIDÁVEL, TIPO:ADULTO, NÚMERO:69, CARACTERÍSTICAS ADICIONAIS:RAÍZES SUPERIORES E INFERIORES, TIPO	UNIDADE	Não	11/10/2021	Pregão	22/11/2021	A	ABC INSTRUMENTOS CIRÚRGICOS	VAL MED PRODUTOS E EQUIPAMENTOS MEDICOS HOSPITALAR LTDA	FUNDO MUNICIPAL DE SAUDE	MAR VERMELHO	AL	3	117,0000	0,0000	N/A	67,9526

### Observações

#### "Média Ponderada"

Emprega a média simples e o desvio-padrão dos preços unitários para desconsiderar os registros com preços unitários menores que a subtração do primeiro pelo segundo e maiores que a soma de ambos. Dos registros restantes, apura-se o quociente do valor total das transações pela quantidade total vendida. Ref.: Estatística para Economistas - 3ª Edição. Rodolfo Hoffmann - Pag. 39. Estes registros com preços unitários extremos são, em muitos casos, resultado de erros de especificação ou de digitação e, portanto, esta seleção homogênea e aumenta a consistência desta medida representativa."

Fale Conosco: (61) 3315-3990 bps@saude.gov.br  
(61) 3315-3991 www.saude.gov/banco



Ministério da Saúde



Ministerio da Saúde  
Secretaria Executiva  
Departamento de Economia da Saúde, Investimentos e Desenvolvimento  
Coordenação Geral de Economia da Saúde

**BPS - Banco de Preços em Saúde**

Quarta-feira 14 Dezembro 2022 10:48

GERAL

Usuário: Ana CARla Schutz Coloneti

**ITENS**

Código BR: 0413534

Descrição CATMAT: FÓRCEPS ODONTOLÓGICO, MATERIAL:AÇO INOXIDÁVEL, TIPO:INFANTIL, NÚMERO:4, TIPO USO:AUTOCLAVÁVEL

**PERÍODO**

Data da Compra: 14/06/2021 à 14/12/2022

**BPS**

DADOS DO ITEM				DADOS DA COMPRA				DADOS DO FABRICANTE/FORNECEDOR		DADOS DA INSTITUIÇÃO			VALORES				
CÓDIGO BR	DESCRIÇÃO CATMAT	UNIDADE DE FORNECIMENTO	GENÉRICO	DATA COMPRA	MODALIDADE DA COMPRA	DATA INSERÇÃO	TIPO COMPRA	FABRICANTE	FORNECEDOR	NOME DA INSTITUIÇÃO	MUNICÍPIO	UF	QTD ITENS COMPRADOS	PREÇO UNITÁRIO	CMED - PREÇO REGULADO	COMPETÊNCIA CMED	MÉDIA PONDERADA
BR0413534	FÓRCEPS ODONTOLÓGICO, MATERIAL:AÇO INOXIDÁVEL, TIPO:INFANTIL, NÚMERO:4, TIPO USO:AUTOCLAVÁVEL	UNIDADE	Não	22/07/2022	Pregão	26/08/2022	A	6B INVENT GERMANY INOX CE - BRASIL, IMPORTACAO E EXPORTACAO	VERDE DISTRIBUIDORA DE MEDICAMENTOS LTDA	FUNDO MUNICIPAL DE SAUDE	IRATI	PR	5	79,2600	0,0000	N/A	80,0867
BR0413534	FÓRCEPS ODONTOLÓGICO, MATERIAL:AÇO INOXIDÁVEL, TIPO:INFANTIL, NÚMERO:4, TIPO USO:AUTOCLAVÁVEL	UNIDADE	Não	14/06/2022	Pregão	07/11/2022	A	GOLGRAN INDUSTRIA E COMERCIO DE INSTRUMENTAL ODONT LTDA	IN-DENTAL PRODUTOS ODONTOLOGICOS, MEDICOS E HOSPITALARES LTDA - EPP	MUNICIPIO DE CONDADO	CONDADO	PB	10	80,5000	0,0000	N/A	80,0867

**Observações**

**"Média Ponderada**

Emprega a média simples e o desvio-padrão dos preços unitários para desconsiderar os registros com preços unitários menores que a subtração do primeiro pelo segundo e maiores que a soma de ambos. Dos registros restantes, apura-se o quociente do valor total das transações pela quantidade total vendida. Ref.: Estatística para Economistas - 3ª Edição. Rodolfo Hoffmann - Pag. 39. Estes registros com preços unitários extremos são, em muitos casos, resultado de erros de especificação ou de digitação e, portanto, esta seleção homogênea e aumenta a consistência desta medida representativa."

Fale Conosco: (61) 3315-3990 bps@saude.gov.br  
(61) 3315-3991 www.saude.gov/banco



Ministério da Saúde



Ministerio da Saúde  
Secretaria Executiva  
Departamento de Economia da Saúde, Investimentos e Desenvolvimento  
Coordenação Geral de Economia da Saúde

**BPS - Banco de Preços em Saúde**

Terça-feira 16 Agosto 2022 09:46

GERAL

Usuário: Ana CArla Schutz Coloneti

**ITENS**

Código BR: 0331748

Descrição CATMAT: REAGENTE PARA DIAGNÓSTICO CLÍNICO 5, TIPO:CONJUNTO COMPLETO PARA AUTOMAÇÃO, TIPO DE ANÁLISE:QUANTITATIVO DE ÁCIDO ÚRICO, MÉTODO:ENZIMÁTICO COLORIMÉTRICO DE PONTO FINAL, APRESENTAÇÃO:TESTE

**PERÍODO**

Data da Compra: 16/02/2021 à 16/08/2022

**BPS**

DADOS DO ITEM				DADOS DA COMPRA				DADOS DO FABRICANTE/FORNECEDOR		DADOS DA INSTITUIÇÃO			VALORES				
CÓDIGO BR	DESCRIÇÃO CATMAT	UNIDADE DE FORNECIMENTO	GENÉRICO	DATA COMPRA	MODALIDADE DA COMPRA	DATA INSERÇÃO	TIPO COMPRA	FABRICANTE	FORNECEDOR	NOME DA INSTITUIÇÃO	MUNICÍPIO	UF	QTD ITENS COMPRADOS	PREÇO UNITÁRIO	CMED - PREÇO REGULADO	COMPETÊNCIA CMED	MÉDIA PONDERADA
BR0331748	REAGENTE PARA DIAGNÓSTICO CLÍNICO 5, TIPO:CONJUNTO COMPLETO PARA AUTOMAÇÃO, TIPO DE ANÁLISE:QUANTITATIVO DE ÁCIDO ÚRICO, MÉTODO:ENZIMÁTICO COLORIMÉTRICO DE PONTO FINAL, APRESENTAÇÃO:TESTE	TESTE	Não	25/03/2022	Pregão	25/03/2022	A	VIDA BIOTECNOLOGIA S/A	GC LAB DIAGNOSTICOS LTDA	FUNDO MUNICIPAL DE SAUDE	ANCHIETA	ES	3750	0,3300	0,0000	N/A	1,1009
BR0331748	REAGENTE PARA DIAGNÓSTICO CLÍNICO 5, TIPO:CONJUNTO COMPLETO PARA AUTOMAÇÃO, TIPO DE ANÁLISE:QUANTITATIVO DE ÁCIDO ÚRICO, MÉTODO:ENZIMÁTICO COLORIMÉTRICO DE PONTO FINAL, APRESENTAÇÃO:TESTE	TESTE	Não	21/01/2022	Pregão	24/05/2022	A	LABINBRAZ COMERCIAL LTDA	LABINBRAZ COMERCIAL LTDA	FUNDO MUNICIPAL DE SAUDE	MACAE	RJ	19500	1,1500	0,0000	N/A	1,1009

Fale Conosco: (61) 3315-3990 bps@saude.gov.br  
(61) 3315-3991 www.saude.gov/banco



Ministério da Saúde



Ministerio da Saúde  
Secretaria Executiva  
Departamento de Economia da Saúde, Investimentos e Desenvolvimento  
Coordenação Geral de Economia da Saúde

**BPS - Banco de Preços em Saúde**

Terça-feira 16 Agosto 2022 09:46

GERAL

Usuário: Ana CARla Schutz Coloneti

BPS

DADOS DO ITEM				DADOS DA COMPRA				DADOS DO FABRICANTE/FORNECEDOR		DADOS DA INSTITUIÇÃO			VALORES				
CÓDIGO BR	DESCRIÇÃO CATMAT	UNIDADE DE FORNECIMENTO	GENÉRICO	DATA COMPRA	MODALIDADE DA COMPRA	DATA INSERÇÃO	TIPO COMPRA	FABRICANTE	FORNECEDOR	NOME DA INSTITUIÇÃO	MUNICÍPIO	UF	QTD ITENS COMPRADOS	PREÇO UNITÁRIO	CMED - PREÇO REGULADO	COMPETÊNCIA CMED	MÉDIA PONDERADA
BR03317 48	REAGENTE PARA DIAGNÓSTICO CLÍNICO 5, TIPO:CONJUNTO COMPLETO PARA AUTOMAÇÃO, TIPO DE ANÁLISE:QUANTITATIVO DE ÁCIDO ÚRICO, MÉTODO:ENZIMÁTICO COLORIMÉTRICO DE PONTO FINAL, APRESENTAÇÃO:TESTE	TESTE	Não	21/01/2022	Pregão	12/05/2022	A	LABINBRAZ COMERCIAL LTDA	LABINBRAZ COMERCIAL LTDA	MUNICIPIO DE MACAE	MACAE	RJ	19500	1,2000	0,0000	N/A	1,1009
BR03317 48	REAGENTE PARA DIAGNÓSTICO CLÍNICO 5, TIPO:CONJUNTO COMPLETO PARA AUTOMAÇÃO, TIPO DE ANÁLISE:QUANTITATIVO DE ÁCIDO ÚRICO, MÉTODO:ENZIMÁTICO COLORIMÉTRICO DE PONTO FINAL, APRESENTAÇÃO:TESTE	TESTE	Não	25/02/2021	Pregão	21/07/2021	A	LABTEST DIAGNOSTICA S/A	DIAGNOLAB LABORATORIOS EIRELI - EPP	FUNDO MUNICIPAL DE SAUDE DE IVINHEMA	IVINHEMA	MS	25	53,0000	0,0000	N/A	1,1009

### Observações

#### "Média Ponderada

Emprega a média simples e o desvio-padrão dos preços unitários para desconsiderar os registros com preços unitários menores que a subtração do primeiro pelo segundo e maiores que a soma de ambos. Dos registros restantes, apura-se o quociente do valor total das transações pela quantidade total vendida. Ref.: Estatística para Economistas - 3ª Edição. Rodolfo Hoffmann - Pag. 39. Estes registros com preços unitários extremos são, em muitos casos, resultado de erros de especificação ou de digitação e, portanto, esta seleção homogênea e aumenta a consistência desta medida representativa."

Fale Conosco: (61) 3315-3990 bps@saude.gov.br  
(61) 3315-3991 www.saude.gov/banco



Ministério da Saúde



MINISTÉRIO DA  
ECONOMIA

MÉDIA

**R\$ 49,07**

MEDIANA

**R\$ 49,07**

MENOR

**R\$ 49,06**

FILTROS APLICADOS

Código Material/Serviço Ano da Compra Órgão

**439281 2022 ESTADO DO PARANA**

Quantidade total de registros: 2

Registros apresentados: 1 a 2

Identificação da Compra	Número do Item	Modalidade	Código do CATMAT	Descrição do Item	Descrição Complementar	Unidade de Fornecimento	Quantidade Ofertada	Valor Unitário	Fornecedor	Órgão	UASG	Data da Compra
00134/2022	00376	Pregão	439281	PONTA MONTADA USO ODONTOLÓGICO		UNIDADE	100	R\$49,06	ROFEMAX IMPORTADORA DE EMBALAGENS EIRELI	ESTADO DO PARANA	987565 - PREF.MUN. DE FRANCISCO BELTRAO	04/11/2022
00016/2022	00031	Pregão	439281	PONTA MONTADA USO ODONTOLÓGICO		UNIDADE	50	R\$49,07	DENTAL OESTE EIRELI	ESTADO DO PARANA	987885 - PREFEITURA MUNICIPAL DE SAO JOSE DOS PINHAIS	04/03/2022



MINISTÉRIO DA  
ECONOMIA

MÉDIA  
**R\$ 9,03**

MEDIANA  
**R\$ 4,15**

MENOR  
**R\$ 1,88**

#### FILTROS APLICADOS

Descrição

**ESCOVA LIMPEZA GERAL\, MATERIAL CORPO:PLÁSTICO\, MATERIAL CERDAS:NÁILON\, CARACTERÍSTICAS ADICIONAIS:CERDAS NAS DUAS EXTREMIDADES\, COMPRIMENTO:CERCA DE 20 CM\, APLICAÇÃO:LIMPEZA DE INSTRUMENTOS EM GERAL**

Ano da Compra Órgão

**2022**

**ESTADO DO PARANA**

Quantidade total de registros: 9

Registros apresentados: 1 a 9

Identificação da Compra	Número do Item	Modalidade	Código do CATMAT	Descrição do Item	Descrição Complementar	Unidade de Fornecimento	Quantidade Ofertada	Valor Unitário	Fornecedor	Órgão	UASG	Data da Compra
00053/2022	00164	Pregão	482005	ESCOVA LIMPEZA GERAL		UNIDADE	50	R\$1,88	F G DE OLIVEIRA LTDA	ESTADO DO PARANA	987565 - PREF.MUN. DE FRANCISCO BELTRAO	26/07/2022
00053/2022	00166	Pregão	482005	ESCOVA LIMPEZA GERAL		UNIDADE	30	R\$2	CLAUDIO AGOSTINETTO LTDA	ESTADO DO PARANA	987565 - PREF.MUN. DE FRANCISCO BELTRAO	26/07/2022
00001/2022	00048	Pregão	482005	ESCOVA LIMPEZA GERAL		UNIDADE	80	R\$2,21	F G DE OLIVEIRA LTDA	ESTADO DO PARANA	987985 - PREFEITO@CAFELANDIA.PR.GOV.BR	26/09/2022
00004/2022	00031	Pregão	482005	ESCOVA LIMPEZA GERAL		UNIDADE	200	R\$2,49	DELICIO DELMAR RAMBO EIRELI	ESTADO DO PARANA	987837 - PREFEITURA MUNICIPAL DE SALTO DO LONTRA/PR	25/05/2022
00004/2022	00032	Pregão	482005	ESCOVA LIMPEZA GERAL		UNIDADE	100	R\$4,15	MULTISUL COMERCIO E DISTRIBUICAO LTDA	ESTADO DO PARANA	987837 - PREFEITURA MUNICIPAL DE SALTO DO LONTRA/PR	25/05/2022
01032/2022	00001	Pregão	482005	ESCOVA LIMPEZA GERAL		UNIDADE	110	R\$4,70	MULTCOM COMERCIO VAREJISTA DE SUPRIMENTOS LTDA	ESTADO DO PARANA	926274 - UNIVERSIDADE ESTADUAL DO OESTE DO PARANA	23/09/2022

**Relatório gerado dia: 23/01/2023 às 09:20**

**Fonte: [paineldepregos.planejamento.gov.br](http://paineldepregos.planejamento.gov.br)**



01032/2022	00002	Pregão	482005	ESCOVA LIMPEZA GERAL		UNIDADE	145	R\$7	CARIOCA COMERCIO DE PRODUTOS DE LIMPEZA LTDA.	ESTADO DO PARANA	926274 - UNIVERSIDADE ESTADUAL DO OESTE DO PARANA	23/09/2022
00417/2021	00012	Pregão	482005	ESCOVA LIMPEZA GERAL		UNIDADE	15	R\$14,90	DEVANT CARE COMERCIAL LTDA	ESTADO DO PARANA	987691 - PREFEITURA MUNICIPAL DE MARINGA/PR	16/02/2022
00073/2022	00030	Pregão	482005	ESCOVA LIMPEZA GERAL		UNIDADE	150	R\$41,97	BERTHAX SURGICAL EIRELI	ESTADO DO PARANA	987885 - PREFEITURA MUNICIPAL DE SAO JOSE DOS PINHAIS	10/08/2022



MINISTÉRIO DA  
ECONOMIA

MÉDIA  
**R\$ 5,68**

MEDIANA  
**R\$ 4,20**

MENOR  
**R\$ 0,045**

FILTROS APLICADOS

Nome do Material (PDM) Ano da Compra Órgão

**CANUDO REFRESCO 2022 ESTADO DO PARANA**

Quantidade total de registros: 14

Registros apresentados: 1 a 14

Identificação da Compra	Número do Item	Modalidade	Código do CATMAT	Descrição do Item	Descrição Complementar	Unidade de Fornecimento	Quantidade Ofertada	Valor Unitário	Fornecedor	Órgão	UASG	Data da Compra
00694/2022	00004	Pregão	339679	CANUDO REFRESCO		UNIDADE	10.000	R\$0,045	ALIMENTEX DISTRIBUIDORA LTDA	ESTADO DO PARANA	926277 - UNIV. EST. DO OESTE DO PARANA - HOSP. UNIVERS	11/07/2022
00694/2022	00005	Pregão	462248	CANUDO REFRESCO		UNIDADE	5.000	R\$0,108	PPS COMERCIO DE EMBALAGENS LTDA	ESTADO DO PARANA	926277 - UNIV. EST. DO OESTE DO PARANA - HOSP. UNIVERS	11/07/2022
00004/2022	00002	Pregão	462248	CANUDO REFRESCO		UNIDADE	800	R\$0,8298	GRAFICA TUSSI LTDA	ESTADO DO PARANA	989981 - PREF.MUN.DE HONORIO SERPA	18/03/2022
00053/2022	00014	Pregão	28789	CANUDO REFRESCO		PACOTE	120	R\$3,25	MULTISUL COMERCIO E DISTRIBUICAO LTDA	ESTADO DO PARANA	455978 - PREFEITURA MUNICIPAL DE MANDIRITUBA	08/07/2022
00093/2022	00003	Pregão	458045	CANUDO REFRESCO		UNIDADE	120	R\$3,90	D.S COMERCIO VAREJISTA DE PRODUTOS E ARTIGOS E ACESSORIOS LTDA	ESTADO DO PARANA	987691 - PREFEITURA MUNICIPAL DE MARINGA/PR	03/06/2022
00056/2021	00258	Pregão	28789	CANUDO REFRESCO		UNIDADE	300	R\$4	GRAFICA E EDITORA SOLLAR EIRELI	ESTADO DO PARANA	987851 - PREF.MUN. DE SANTA IZABEL DO OESTE	25/01/2022
00032/2022	00140	Pregão	339679	CANUDO REFRESCO		PACOTE 100,00 UN	100	R\$4	EVL COMERCIO DE PRODUTOS MANUFATURADOS EIRELI	ESTADO DO PARANA	987493 - PREFEITURA MUNICIPAL DE CASCAVEL	22/07/2022

00048/2022	00081	Pregão	462248	CANUDO REFRESCO		UNIDADE	100	R\$4,40	BELINKI & SOUZA LTDA	ESTADO DO PARANA	987487 - PREFEITURA MUNICIPAL DE CAPANEMA	08/07/2022
00016/2021	00138	Pregão	339679	CANUDO REFRESCO		PACOTE 100,00 UN	2.000	R\$4,82	BONI DISTRIBUIDORA DE PRODUTOS DE LIMPEZA LTDA	ESTADO DO PARANA	987493 - PREFEITURA MUNICIPAL DE CASCAVEL	20/07/2022
00056/2021	00257	Pregão	458045	CANUDO REFRESCO		UNIDADE	400	R\$6,50	GRAFICA E EDITORA SOLLAR EIRELI	ESTADO DO PARANA	987851 - PREF. MUN. DE SANTA IZABEL DO OESTE	25/01/2022
00078/2022	00050	Pregão	262709	CANUDO REFRESCO		UNIDADE	1	R\$7,02	BRINK MOBIL EQUIPAMENTOS EDUCACIONAIS LTDA	ESTADO DO PARANA	987493 - PREFEITURA MUNICIPAL DE CASCAVEL	21/07/2022
00035/2022	00020	Pregão	339679	CANUDO REFRESCO		PACOTE 100,00 UN	100	R\$7,20	REDEPEL DISTRIBUIDORA LTDA	ESTADO DO PARANA	988453 - PREFEITURA MUNICIPAL DE TURVO	31/03/2022
00057/2022	00133	Pregão	339679	CANUDO REFRESCO		PACOTE 100,00 UN	133	R\$9,10	CARIOCA COMERCIO DE PRODUTOS DE LIMPEZA LTDA.	ESTADO DO PARANA	987493 - PREFEITURA MUNICIPAL DE CASCAVEL	04/08/2022
00098/2021	00146	Pregão	339679	CANUDO REFRESCO		PACOTE 400,00 UN	20	R\$24,37	AGENCIA DE ASSESSORIA INTEGRADA LTDA	ESTADO DO PARANA	987493 - PREFEITURA MUNICIPAL DE CASCAVEL	21/07/2022



MINISTÉRIO DA  
ECONOMIA

MÉDIA  
**R\$ 33,29**

MEDIANA  
**R\$ 37,32**

MENOR  
**R\$ 17,91**

FILTROS APLICADOS

Código Material/Serviço Ano da Compra Órgão

**413383**                      **2022**                      **ESTADO DO PARANA**

Quantidade total de registros: 5

Registros apresentados: 1 a 5

Identificação da Compra	Número do Item	Modalidade	Código do CATMAT	Descrição do Item	Descrição Complementar	Unidade de Fornecimento	Quantidade Ofertada	Valor Unitário	Fornecedor	Órgão	UASG	Data da Compra
00013/2022	00194	Pregão	413383	ALAVANCA ODONTOLÓGICA		UNIDADE	5	R\$17,91	MEGA DENTAL IMPORTACAO, EXPORTACAO E COMERCIO DE PRODUTOS ODONTOLOGICOS EIRELI	ESTADO DO PARANA	987729 - PREFEITURA MUNICIPAL DE OURIZONA	22/04/2022
00027/2022	00015	Pregão	413383	ALAVANCA ODONTOLÓGICA		UNIDADE	5	R\$28,89	MEGA DENTAL IMPORTACAO, EXPORTACAO E COMERCIO DE PRODUTOS ODONTOLOGICOS EIRELI	ESTADO DO PARANA	987463 - PREFEITURA MUNICIPAL DE BORRAZOPOLIS	15/07/2022
00032/2022	00008	Pregão	413383	ALAVANCA ODONTOLÓGICA		UNIDADE	3	R\$37,32	ODONTOMEDI - PRODUTOS ODONTOLOGICOS E HOSPITALARES LTDA	ESTADO DO PARANA	987637 - PREFEITURA MUNICIPAL DE JANIOPOLIS	26/07/2022
00060/2022	00175	Pregão	413383	ALAVANCA ODONTOLÓGICA		UNIDADE	20	R\$39,62	MEGA DENTAL IMPORTACAO, EXPORTACAO E COMERCIO DE PRODUTOS ODONTOLOGICOS EIRELI	ESTADO DO PARANA	985531 - PREFEITURA MUNICIPAL DE MERCEDES/PR	09/06/2022

00008/2022	00016	Pregão	413383	ALAVANCA ODONTOLÓGICA		UNIDADE	3	R\$42,73	ALTERMED MATERIAL MEDICO HOSPITALAR LTDA	ESTADO DO PARANA	987637 - PREFEITURA MUNICIPAL DE JANIOPOLIS	17/03/2022
------------	-------	--------	--------	--------------------------	--	---------	---	----------	---	------------------------	--	------------



MINISTÉRIO DA  
ECONOMIA

MÉDIA  
**R\$ 9,64**

MEDIANA  
**R\$ 10,43**

MENOR  
**R\$ 0,20**

#### FILTROS APLICADOS

Nome do Material (PDM) Ano da Compra Órgão

**BABADOR 2022 ESTADO DO PARANA**

Quantidade total de registros: 18

Registros apresentados: 1 a 18

Identificação da Compra	Número do Item	Modalidade	Código do CATMAT	Descrição do Item	Descrição Complementar	Unidade de Fornecimento	Quantidade Ofertada	Valor Unitário	Fornecedor	Órgão	UASG	Data da Compra
00002/2022	00039	Pregão	268178	BABADOR		UNIDADE	20.000	R\$0,20	ODONTOSUL LTDA	ESTADO DO PARANA	929002 - INSTITUTO CURITIBA DE SAÚDE	31/03/2022
00054/2022	00001	Pregão	237503	BABADOR		UNIDADE	2.017	R\$2,80	CORDEIRO E FRANCO LTDA	ESTADO DO PARANA	925532 - PREFEITURA DO MUNICÍPIO DE ARAUCÁRIA	12/07/2022
00013/2022	00207	Pregão	479576	BABADOR		UNIDADE	4	R\$2,9699999999999998	MEGA DENTAL IMPORTACAO, EXPORTACAO E COMERCIO DE PRODUTOS ODONTOLOGICOS EIRELI	ESTADO DO PARANA	987729 - PREFEITURA MUNICIPAL DE OURIZONA	22/04/2022
00039/2022	00019	Pregão	479576	BABADOR		UNIDADE	30	R\$5,63	DENTAL BH BRASIL COMERCIO DE PRODUTOS ODONTO-MEDICO-HOSPITALAR EIRELI	ESTADO DO PARANA	456578 - PREFEITURA MUN. DE BOA VISTA DA APARECIDA	12/09/2022
00055/2022	00014	Pregão	445868	BABADOR		UNIDADE	50	R\$5,90	COMERCIAL ROSA LTDA	ESTADO DO PARANA	987965 - PREFEITURA MUNICIPAL DE NOVA AURORA	31/08/2022
00055/2022	00013	Pregão	445868	BABADOR		UNIDADE	50	R\$6,30	BID COMERCIO LTDA	ESTADO DO PARANA	987965 - PREFEITURA MUNICIPAL DE NOVA AURORA	31/08/2022
00184/2022	00003	Pregão	237503	BABADOR		UNIDADE	900	R\$7,99	M. C. COMERCIAL LTDA	ESTADO DO PARANA	987493 - PREFEITURA MUNICIPAL DE CASCAVEL	11/10/2022

00076/2021	00002	Pregão	237503	BABADOR		UNIDADE	900	R\$8,99	COMERCIAL ROSA LTDA	ESTADO DO PARANA	987493 - PREFEITURA MUNICIPAL DE CASCAVEL	21/07/2022
00014/2022	00015	Pregão	271591	BABADOR		UNIDADE	130	R\$9,80	DENTAL MED EQUIPAMENTOS E MATERIAIS ODONTOLOGICOS E HOSPITALARES LTDA	ESTADO DO PARANA	927571 - AUTARQUIA MUN. DE SAUDE DE APUCARANA	01/06/2022
00078/2021	00019	Pregão	237850	BABADOR		UNIDADE	15	R\$11,06	MAXIMA DENTAL IMPORTACAO, EXPORTACAO E COMERCIO DE PRODUTOS ODONTOLOGICOS EIRELI	ESTADO DO PARANA	987985 - PREFEITO@CAFELANDIA.PR.GOV.BR	30/03/2022
00001/2022	00010	Pregão	479575	BABADOR		UNIDADE	350	R\$11,10	SARTHOF ELETRO E SERVICOS - EIRELI	ESTADO DO PARANA	987985 - PREFEITO@CAFELANDIA.PR.GOV.BR	26/09/2022
00013/2022	00053	Pregão	284700	BABADOR		PACOTE 100,00 UN	50	R\$12,45	SORAGGE E SOSSAI MANUTENCAO E MATERIAL HOSPITALAR LTDA	ESTADO DO PARANA	987729 - PREFEITURA MUNICIPAL DE OURIZONA	22/04/2022
00114/2022	00024	Pregão	268178	BABADOR		PACOTE 100,00 UN	500	R\$12,95	FUSAO COMERCIO DE PRODUTOS ODONTOLOGICOS LTDA	ESTADO DO PARANA	926478 - PREFEITURA MUNICIPAL DE SAO JORGE D	26/10/2022
00063/2022	00020	Pregão	445868	BABADOR		PACOTE 100,00 UN	60	R\$14,30	MEGA DENTAL IMPORTACAO, EXPORTACAO E COMERCIO DE PRODUTOS ODONTOLOGICOS EIRELI	ESTADO DO PARANA	987689 - PREF.MUN. DE MARILUZ	15/09/2022
00134/2022	00043	Pregão	284700	BABADOR		PACOTE 100,00 UN	1.500	R\$14,84	ODONTOMEDI - PRODUTOS ODONTOLOGICOS E HOSPITALARES LTDA	ESTADO DO PARANA	987565 - PREF.MUN. DE FRANCISCO BELTRAO	04/11/2022
00016/2022	00005	Pregão	445868	BABADOR		PACOTE 100,00 UN	300	R\$14,95	DENTAL PREMIUM LTDA	ESTADO DO PARANA	987885 - PREFEITURA MUNICIPAL DE SAO JOSE DOS PINHAIS	04/03/2022
00001/2022	00059	Pregão	284700	BABADOR		PACOTE 100,00 UN	30	R\$15,50	MORETI DISTRIBUIDORA DE PRODUTOS MEDICOS E ODONTOLOGICOS EIRELI	ESTADO DO PARANA	987501 - PREF.MUN. DE CERRO AZUL	23/03/2022
00007/2022	00013	Pregão	284700	BABADOR		PACOTE 100,00 UN	20	R\$15,85	BIO LOGICA DISTRIBUIDORA EIRELI	ESTADO DO PARANA	927763 - CONSORCIO PUB.INT.DE SAU.DO SET.PARANAENSE/PR	16/03/2022



MINISTÉRIO DA  
ECONOMIA

MÉDIA

**R\$ 12,47**

MEDIANA

**R\$ 8,35**

MENOR

**R\$ 0,25**

FILTROS APLICADOS

Nome do Material (PDM) Ano da Compra Órgão

**SUGADOR 2022 ESTADO DO PARANA**

Quantidade total de registros: 41

Registros apresentados: 1 a 41

Identificação da Compra	Número do Item	Modalidade	Código do CATMAT	Descrição do Item	Descrição Complementar	Unidade de Fornecimento	Quantidade Ofertada	Valor Unitário	Fornecedor	Órgão	UASG	Data da Compra
00002/2022	00040	Pregão	406292	SUGADOR		UNIDADE	20.000	R\$0,25	ELISVANDIA MATOS DONINI EIRELI	ESTADO DO PARANA	929002 - INSTITUTO CURITIBA DE SAÚDE	31/03/2022
00134/2022	00417	Pregão	406293	SUGADOR		UNIDADE	2.000	R\$1,99	ALTERMED MATERIAL MEDICO HOSPITALAR LTDA	ESTADO DO PARANA	987565 - PREF.MUN. DE FRANCISCO BELTRAO	04/11/2022
00187/2021	00100	Pregão	406292	SUGADOR		UNIDADE	3.600	R\$6,18	DENTAL OPEN - COMERCIO DE PRODUTOS ODONTOLOGICOS LTDA.	ESTADO DO PARANA	987493 - PREFEITURA MUNICIPAL DE CASCAVEL	04/07/2022
00007/2022	00096	Pregão	406292	SUGADOR		UNIDADE	80	R\$6,25	DENTAL PREMIUM LTDA	ESTADO DO PARANA	927763 - CONSORCIO PUB.INT.DE SAU.DO SET.PARANAENSE/PR	16/03/2022
00013/2022	00039	Pregão	406292	SUGADOR		UNIDADE	100	R\$6,35	SORAGGE E SOSSAI MANUTENCAO E MATERIAL HOSPITALAR LTDA	ESTADO DO PARANA	987729 - PREFEITURA MUNICIPAL DE OURIZONA	22/04/2022
00084/2021	00104	Pregão	406292	SUGADOR		UNIDADE	300	R\$6,98	MEGA DENTAL IMPORTACAO, EXPORTACAO E COMERCIO DE PRODUTOS ODONTOLOGICOS EIRELI	ESTADO DO PARANA	455978 - PREFEITURA MUNICIPAL DE MANDIRITUBA	02/02/2022



00174/2022	00024	Pregão	406292	SUGADOR		UNIDADE	1.500	R\$7	R.A. MARTINS - DISTRIBUIDORA - EIRELI	ESTADO DO PARANA	987667 - PREFEITURA MUNICIPAL DE LONDRINA/PR	24/08/2022
00078/2021	00156	Pregão	406292	SUGADOR		UNIDADE	100	R\$7	CIRURGICA ITAMBE - EIRELI	ESTADO DO PARANA	987985 - PREFEITO@CAFELANDIA.PR.GOV.BR	30/03/2022
00134/2022	00416	Pregão	406292	SUGADOR		UNIDADE	2.500	R\$7,30	MEGA DENTAL IMPORTACAO, EXPORTACAO E COMERCIO DE PRODUTOS ODONTOLOGICOS EIRELI	ESTADO DO PARANA	987565 - PREF.MUN. DE FRANCISCO BELTRAO	04/11/2022
00016/2022	00074	Pregão	406292	SUGADOR		UNIDADE	100	R\$7,40	PHARMED COMERCIO E DISTRIBUICAO DE PRODUTOS HOSPITALARES EIRELI	ESTADO DO PARANA	987489 - PREFEITURA MUN.DE CAPITÃO LEÔNIDAS MARQUES/PR	18/03/2022
00063/2022	00182	Pregão	406292	SUGADOR		UNIDADE	400	R\$7,49	MEGA DENTAL IMPORTACAO, EXPORTACAO E COMERCIO DE PRODUTOS ODONTOLOGICOS EIRELI	ESTADO DO PARANA	987689 - PREF.MUN. DE MARILUZ	15/09/2022
00087/2022	00084	Pregão	406292	SUGADOR		UNIDADE	100	R\$7,57	MEGA DENTAL IMPORTACAO, EXPORTACAO E COMERCIO DE PRODUTOS ODONTOLOGICOS EIRELI	ESTADO DO PARANA	987649 - PREFEITURA MUNICIPAL DE JOAQUIM TÁVORA	26/08/2022
00114/2022	00212	Pregão	406292	SUGADOR		UNIDADE	500	R\$7,64	MEGA DENTAL IMPORTACAO, EXPORTACAO E COMERCIO DE PRODUTOS ODONTOLOGICOS EIRELI	ESTADO DO PARANA	926478 - PREFEITURA MUNICIPAL DE SAO JORGE D	26/10/2022
00102/2022	00126	Pregão	406294	SUGADOR		UNIDADE	50	R\$7,80	VERDE DISTRIBUIDORA DE MEDICAMENTOS LTDA	ESTADO DO PARANA	987995 - PREFEITURA MUN. DE NOVA PRATA DO AGUAÇU	03/10/2022
00001/2022	00135	Pregão	406292	SUGADOR		UNIDADE	600	R\$7,89	MEGA DENTAL IMPORTACAO, EXPORTACAO E COMERCIO DE PRODUTOS ODONTOLOGICOS EIRELI	ESTADO DO PARANA	987501 - PREF.MUN. DE CERRO AZUL	23/03/2022
00027/2022	00197	Pregão	406292	SUGADOR		UNIDADE	500	R\$7,97	CIRURGICA REAL - COMERCIAL HOSPITALAR E FARMACEUTICA - EIRELI	ESTADO DO PARANA	987463 - PREFEITURA MUNICIPAL DE BORRAZOPOLIS	15/07/2022
00053/2022	00054	Pregão	406292	SUGADOR		UNIDADE	250	R\$7,97	JULIANO DE COSTA LTDA	ESTADO DO PARANA	987989 - PREFEITURA MUNICIPAL DE VERA CRUZ DO OESTE	01/08/2022
00004/2022	00120	Pregão	406292	SUGADOR		UNIDADE	200	R\$8,08	ALTERMED MATERIAL MEDICO HOSPITALAR LTDA	ESTADO DO PARANA	987445 - PREFEITURA MUNICIPAL DE BANDEIRANTES	19/04/2022
00107/2022	00010	Pregão	428714	SUGADOR		UNIDADE	100	R\$8,26	JULIANO DE COSTA LTDA	ESTADO DO PARANA	987489 - PREFEITURA MUN.DE CAPITÃO LEÔNIDAS MARQUES/PR	22/07/2022
00030/2022	00135	Pregão	406292	SUGADOR		UNIDADE	300	R\$8,26	ODONTOMEDI - PRODUTOS ODONTOLOGICOS E HOSPITALARES LTDA	ESTADO DO PARANA	987791 - PREFEITURA MUNICIPAL DE PRUDENTÓPOLIS/PR	27/05/2022

00014/2022	00170	Pregão	428714	SUGADOR		UNIDADE	1.500	R\$8,35	DENTAL MED EQUIPAMENTOS E MATERIAIS ODONTOLOGICOS E HOSPITALARES LTDA	ESTADO DO PARANA	927571 - AUTARQUIA MUN. DE SAUDE DE APUCARANA	01/06/2022
00003/2022	00107	Pregão	406293	SUGADOR		UNIDADE	70	R\$8,37	JULIANO DE COSTA LTDA	ESTADO DO PARANA	454524 - PREFEITURA MUNICIPAL DE MARMELEIRO	14/02/2022
00056/2022	00079	Pregão	406292	SUGADOR		UNIDADE	80	R\$8,60	JULIANO DE COSTA LTDA	ESTADO DO PARANA	985487 - PREFEITURA MUNICIPAL DE MARIPA	09/09/2022
00060/2022	00142	Pregão	406292	SUGADOR		UNIDADE	300	R\$9,22	BIO LOGICA DISTRIBUIDORA EIRELI	ESTADO DO PARANA	985531 - PREFEITURA MUNICIPAL DE MERCEDES/PR	09/06/2022
00171/2022	00018	Pregão	406292	SUGADOR		UNIDADE	5.400	R\$9,34	DENTAL MARIA LTDA	ESTADO DO PARANA	987885 - PREFEITURA MUNICIPAL DE SAO JOSE DOS PINHAIS	20/10/2022
00130/2022	00090	Pregão	406292	SUGADOR		UNIDADE	150	R\$11,05	MEGA DENTAL IMPORTACAO, EXPORTACAO E COMERCIO DE PRODUTOS ODONTOLOGICOS EIRELI	ESTADO DO PARANA	988453 - PREFEITURA MUNICIPAL DE TURVO	20/09/2022
00013/2022	00106	Pregão	406295	SUGADOR		UNIDADE	50	R\$12,39	SORAGGE E SOSSAI MANUTENCAO E MATERIAL HOSPITALAR LTDA	ESTADO DO PARANA	987729 - PREFEITURA MUNICIPAL DE OURIZONA	22/04/2022
00013/2022	00107	Pregão	418209	SUGADOR		UNIDADE	50	R\$13,79	SORAGGE E SOSSAI MANUTENCAO E MATERIAL HOSPITALAR LTDA	ESTADO DO PARANA	987729 - PREFEITURA MUNICIPAL DE OURIZONA	22/04/2022
00078/2021	00155	Pregão	406295	SUGADOR		UNIDADE	10	R\$15,39	BIO LOGICA DISTRIBUIDORA EIRELI	ESTADO DO PARANA	987985 - PREFEITO@CAFELANDIA.PR.GOV.BR	30/03/2022
00003/2022	00108	Pregão	406292	SUGADOR		UNIDADE	40	R\$17	FUSAO COMERCIO DE PRODUTOS ODONTOLOGICOS LTDA	ESTADO DO PARANA	454524 - PREFEITURA MUNICIPAL DE MARMELEIRO	14/02/2022
00130/2022	00091	Pregão	406295	SUGADOR		UNIDADE	50	R\$17,65	MEGA DENTAL IMPORTACAO, EXPORTACAO E COMERCIO DE PRODUTOS ODONTOLOGICOS EIRELI	ESTADO DO PARANA	988453 - PREFEITURA MUNICIPAL DE TURVO	20/09/2022
00087/2022	00085	Pregão	406294	SUGADOR		UNIDADE	30	R\$19,65	MEGA DENTAL IMPORTACAO, EXPORTACAO E COMERCIO DE PRODUTOS ODONTOLOGICOS EIRELI	ESTADO DO PARANA	987649 - PREFEITURA MUNICIPAL DE JOAQUIM TÁVORA	26/08/2022
00063/2022	00181	Pregão	418159	SUGADOR		UNIDADE	60	R\$20	CIRURGICA PREMIUM DISTRIBUIDORA DE PRODUTOS HOSPITALARES LTDA	ESTADO DO PARANA	987689 - PREF.MUN. DE MARILUZ	15/09/2022
00014/2022	00169	Pregão	428714	SUGADOR		UNIDADE	100	R\$20	DENTAL MED EQUIPAMENTOS E MATERIAIS ODONTOLOGICOS E HOSPITALARES LTDA	ESTADO DO PARANA	927571 - AUTARQUIA MUN. DE SAUDE DE APUCARANA	01/06/2022

00030/2022	00134	Pregão	418208	SUGADOR		UNIDADE	2	R\$21,30	DENTAL BH BRASIL COMERCIO DE PRODUTOS ODONTO-MEDICO-HOSPITALAR EIRELI	ESTADO DO PARANA	987791 - PREFEITURA MUNICIPAL DE PRUDENTÓPOLIS/PR	27/05/2022
00101/2022	00062	Pregão	418160	SUGADOR		UNIDADE	30	R\$21,60	RGN INSTRUMENTOS E EQUIPAMENTOS MEDICOS LTDA	ESTADO DO PARANA	987885 - PREFEITURA MUNICIPAL DE SAO JOSE DOS PINHAIS	13/09/2022
00084/2021	00103	Pregão	406295	SUGADOR		UNIDADE	20	R\$22,26	DENTAL PREMIUM LTDA	ESTADO DO PARANA	455978 - PREFEITURA MUNICIPAL DE MANDIRITUBA	02/02/2022
00011/2022	00021	Pregão	406295	SUGADOR		UNIDADE	10	R\$23,62	DENTAL PREMIUM LTDA	ESTADO DO PARANA	987753 - PREFEITURA MUNICIPAL DE PAULA FREITAS	07/03/2022
00114/2022	00211	Pregão	418159	SUGADOR		UNIDADE	5	R\$24,13	MEGA DENTAL IMPORTACAO, EXPORTACAO E COMERCIO DE PRODUTOS ODONTOLOGICOS EIRELI	ESTADO DO PARANA	926478 - PREFEITURA MUNICIPAL DE SAO JORGE D	26/10/2022
00034/2022	00165	Pregão	406295	SUGADOR		UNIDADE	100	R\$28,22	BIO LOGICA DISTRIBUIDORA EIRELI	ESTADO DO PARANA	987471 - PREFEITURA MUNICIPAL DE CAMBE	27/04/2022
00130/2022	00089	Pregão	428714	SUGADOR		UNIDADE	50	R\$43,85	MEGA DENTAL IMPORTACAO, EXPORTACAO E COMERCIO DE PRODUTOS ODONTOLOGICOS EIRELI	ESTADO DO PARANA	988453 - PREFEITURA MUNICIPAL DE TURVO	20/09/2022



MINISTÉRIO DA  
ECONOMIA

MÉDIA  
**R\$ 28,10**

MEDIANA  
**R\$ 19,75**

MENOR  
**R\$ 9,44**

FILTROS APLICADOS

Nome do Material (PDM) Ano da Compra Órgão

**VERNIZ DENTÁRIO 2022 ESTADO DO PARANA**

Quantidade total de registros: 38

Registros apresentados: 1 a 38

Identificação da Compra	Número do Item	Modalidade	Código do CATMAT	Descrição do Item	Descrição Complementar	Unidade de Fornecimento	Quantidade Ofertada	Valor Unitário	Fornecedor	Órgão	UASG	Data da Compra
00187/2021	00105	Pregão	429586	VERNIZ DENTÁRIO		FRASCO 15,00 ML	50	R\$9,44	MAXIMA DENTAL IMPORTACAO, EXPORTACAO E COMERCIO DE PRODUTOS ODONTOLOGICOS EIRELI	ESTADO DO PARANA	987493 - PREFEITURA MUNICIPAL DE CASCAVEL	04/07/2022
00014/2022	00178	Pregão	429586	VERNIZ DENTÁRIO		EMBALAGEM 10,00 ML	25	R\$11,58	PRHODENT COMERCIO DE PRODUTOS HOSPITALARES E DENTARIOS LTDA	ESTADO DO PARANA	927571 - AUTARQUIA MUN. DE SAUDE DE APUCARANA	01/06/2022
00030/2022	00143	Pregão	428166	VERNIZ DENTÁRIO		CONJUNTO	8	R\$12,51	DENTAL BH BRASIL COMERCIO DE PRODUTOS ODONTO-MEDICO-HOSPITALAR EIRELI	ESTADO DO PARANA	987791 - PREFEITURA MUNICIPAL DE PRUDENTÓPOLIS/PR	27/05/2022
00053/2022	00047	Pregão	429586	VERNIZ DENTÁRIO		EMBALAGEM 10,00 ML	10	R\$14,18	DENTAL BH BRASIL COMERCIO DE PRODUTOS ODONTO-MEDICO-HOSPITALAR EIRELI	ESTADO DO PARANA	987989 - PREFEITURA MUNICIPAL DE VERA CRUZ DO OESTE	01/08/2022
01665/2021	00459	Pregão	428167	VERNIZ DENTÁRIO		FRASCO 15,00 ML	10	R\$15	FUSAO COMERCIO DE PRODUTOS ODONTOLOGICOS LTDA	ESTADO DO PARANA	927868 - UNIOESTE CAMPUS CASCAVEL	29/03/2022
00187/2021	00106	Pregão	428166	VERNIZ DENTÁRIO		CONJUNTO	150	R\$15,40	FUSAO COMERCIO DE PRODUTOS ODONTOLOGICOS LTDA	ESTADO DO PARANA	987493 - PREFEITURA MUNICIPAL DE CASCAVEL	04/07/2022

00084/2021	00111	Pregão	428166	VERNIZ DENTÁRIO		EMBALAGEM 10 ML	5	R\$16,04	MEGA DENTAL IMPORTACAO, EXPORTACAO E COMERCIO DE PRODUTOS ODONTOLOGICOS EIRELI	ESTADO DO PARANA	455978 - PREFEITURA MUNICIPAL DE MANDIRITUBA	02/02/2022
00102/2022	00075	Pregão	467192	VERNIZ DENTÁRIO		CONJUNTO	40	R\$16,98	MEGA DENTAL IMPORTACAO, EXPORTACAO E COMERCIO DE PRODUTOS ODONTOLOGICOS EIRELI	ESTADO DO PARANA	987995 - PREFEITURA MUN. DE NOVA PRATA DO AGUAÇU	03/10/2022
00078/2021	00164	Pregão	428167	VERNIZ DENTÁRIO		EMBALAGEM 10,00 ML	20	R\$17,04	DENTAL MED EQUIPAMENTOS E MATERIAIS ODONTOLOGICOS E HOSPITALARES LTDA	ESTADO DO PARANA	987985 - PREFEITO@CAFELANDIA.PR.GOV.BR	30/03/2022
00013/2022	00025	Pregão	428166	VERNIZ DENTÁRIO		EMBALAGEM 10,00 ML	2	R\$17,15	DENTAL MED EQUIPAMENTOS E MATERIAIS ODONTOLOGICOS E HOSPITALARES LTDA	ESTADO DO PARANA	987729 - PREFEITURA MUNICIPAL DE OURIZONA	22/04/2022
00134/2022	00428	Pregão	429586	VERNIZ DENTÁRIO		FRASCO 15,00 ML	30	R\$17,82	ROFEMAX IMPORTADORA DE EMBALAGENS EIRELI	ESTADO DO PARANA	987565 - PREF.MUN. DE FRANCISCO BELTRAO	04/11/2022
00134/2022	00430	Pregão	428166	VERNIZ DENTÁRIO		FRASCO 15,00 ML	120	R\$18	MORETI DISTRIBUIDORA DE PRODUTOS MEDICOS E ODONTOLOGICOS EIRELI	ESTADO DO PARANA	987565 - PREF.MUN. DE FRANCISCO BELTRAO	04/11/2022
00016/2022	00042	Pregão	429586	VERNIZ DENTÁRIO		FRASCO 15,00 ML	50	R\$18,27	DIPROM - DISTRIBUIDORA DE PRODUTOS ODONTOLOGICOS E MATERIAIS LTDA	ESTADO DO PARANA	987885 - PREFEITURA MUNICIPAL DE SAO JOSE DOS PINHAIS	04/03/2022
00107/2022	00005	Pregão	428166	VERNIZ DENTÁRIO		EMBALAGEM 10,00 ML	15	R\$18,50	ODONTOMEDI - PRODUTOS ODONTOLOGICOS E HOSPITALARES LTDA	ESTADO DO PARANA	987489 - PREFEITURA MUN.DE CAPITÃO LEÔNIDAS MARQUES/PR	22/07/2022
00063/2022	00189	Pregão	428166	VERNIZ DENTÁRIO		EMBALAGEM 10,00 ML	40	R\$18,73	MEGA DENTAL IMPORTACAO, EXPORTACAO E COMERCIO DE PRODUTOS ODONTOLOGICOS EIRELI	ESTADO DO PARANA	987689 - PREF.MUN. DE MARILUZ	15/09/2022
00171/2022	00014	Pregão	429586	VERNIZ DENTÁRIO		CONJUNTO	150	R\$18,95	MORETI DISTRIBUIDORA DE PRODUTOS MEDICOS E ODONTOLOGICOS EIRELI	ESTADO DO PARANA	987885 - PREFEITURA MUNICIPAL DE SAO JOSE DOS PINHAIS	20/10/2022
00053/2022	00192	Pregão	428167	VERNIZ DENTÁRIO		FRASCO 15,00 ML	10	R\$19	JULIANO DE COSTA LTDA	ESTADO DO PARANA	987989 - PREFEITURA MUNICIPAL DE VERA CRUZ DO OESTE	01/08/2022
00060/2022	00049	Pregão	467192	VERNIZ DENTÁRIO		EMBALAGEM 10,00 ML	10	R\$19,19	DISTRIBUIDORA AGUA BOA LTDA	ESTADO DO PARANA	985531 - PREFEITURA MUNICIPAL DE MERCEDES/PR	09/06/2022
00174/2022	00025	Pregão	429586	VERNIZ DENTÁRIO		FRASCO 15,00 ML	100	R\$19,70	DENTAL PRIME - PRODUTOS ODONTOLOGICOS MEDICOS HOSPITALARES LTDA	ESTADO DO PARANA	987667 - PREFEITURA MUNICIPAL DE LONDRINA/PR	24/08/2022
00156/2022	00035	Pregão	428166	VERNIZ DENTÁRIO		EMBALAGEM 10,00 ML	12	R\$19,80	R. DE F. TORRES MOLITERNO EIRELI	ESTADO DO PARANA	987563 - PREFEITURA MUNICIPAL DE FOZ DO IGUAÇU	04/11/2022

00027/2022	00208	Pregão	429586	VERNIZ DENTÁRIO		CONJUNTO	10	R\$19,90	CIRURGICA REAL - COMERCIAL HOSPITALAR E FARMACEUTICA - EIRELI	ESTADO DO PARANA	987463 - PREFEITURA MUNICIPAL DE BORRAZOPOLIS	15/07/2022
00051/2022	00013	Pregão	467192	VERNIZ DENTÁRIO		FRASCO 15,00 ML	60	R\$19,91	ODONTO TCHE - COMERCIO DE PRODUTOS E EQUIPAMENTOS ODONTOLOGICOS LTDA	ESTADO DO PARANA	987691 - PREFEITURA MUNICIPAL DE MARINGA/PR	03/05/2022
00102/2022	00134	Pregão	428166	VERNIZ DENTÁRIO		FRASCO 15,00 ML	20	R\$20,93	MEGA DENTAL IMPORTACAO, EXPORTACAO E COMERCIO DE PRODUTOS ODONTOLOGICOS EIRELI	ESTADO DO PARANA	987995 - PREFEITURA MUN. DE NOVA PRATA DO AGUAÇU	03/10/2022
00087/2022	00050	Pregão	429586	VERNIZ DENTÁRIO		EMBALAGEM 10,00 ML	20	R\$22	MORETI DISTRIBUIDORA DE PRODUTOS MEDICOS E ODONTOLOGICOS EIRELI	ESTADO DO PARANA	987649 - PREFEITURA MUNICIPAL DE JOAQUIM TÁVORA	26/08/2022
00007/2022	00106	Pregão	428166	VERNIZ DENTÁRIO		CONJUNTO	1	R\$24,99	BIO LOGICA DISTRIBUIDORA EIRELI	ESTADO DO PARANA	927763 - CONSORCIO PUB.INT.DE SAU.DO SET.PARANAENSE/PR	16/03/2022
00004/2022	00125	Pregão	429586	VERNIZ DENTÁRIO		FRASCO 15,00 ML	8	R\$25,80	DENTAL BH BRASIL COMERCIO DE PRODUTOS ODONTO-MEDICO-HOSPITALAR EIRELI	ESTADO DO PARANA	987445 - PREFEITURA MUNICIPAL DE BANDEIRANTES	19/04/2022
00174/2022	00026	Pregão	428166	VERNIZ DENTÁRIO		CONJUNTO	150	R\$25,95	MORETI DISTRIBUIDORA DE PRODUTOS MEDICOS E ODONTOLOGICOS EIRELI	ESTADO DO PARANA	987667 - PREFEITURA MUNICIPAL DE LONDRINA/PR	24/08/2022
00004/2022	00124	Pregão	428166	VERNIZ DENTÁRIO		CONJUNTO	20	R\$27,18	ODONTOMEDI - PRODUTOS ODONTOLOGICOS E HOSPITALARES LTDA	ESTADO DO PARANA	987445 - PREFEITURA MUNICIPAL DE BANDEIRANTES	19/04/2022
01665/2021	00496	Pregão	429586	VERNIZ DENTÁRIO		FRASCO 15,00 ML	50	R\$27,55	FUSAO COMERCIO DE PRODUTOS ODONTOLOGICOS LTDA	ESTADO DO PARANA	927868 - UNIOESTE CAMPUS CASCAVEL	29/03/2022
00130/2022	00049	Pregão	428166	VERNIZ DENTÁRIO		CONJUNTO	20	R\$27,63	MEGA DENTAL IMPORTACAO, EXPORTACAO E COMERCIO DE PRODUTOS ODONTOLOGICOS EIRELI	ESTADO DO PARANA	988453 - PREFEITURA MUNICIPAL DE TURVO	20/09/2022
00030/2022	00142	Pregão	428166	VERNIZ DENTÁRIO		CONJUNTO	5	R\$32,20	ATHENA COMERCIO DE PRODUTOS ODONTOLOGICOS MEDICOS E HOSPITALARES - EIRELI	ESTADO DO PARANA	987791 - PREFEITURA MUNICIPAL DE PRUDENTÓPOLIS/PR	27/05/2022
01665/2021	00498	Pregão	428166	VERNIZ DENTÁRIO		EMBALAGEM 10,00 ML	100	R\$32,70	FUSAO COMERCIO DE PRODUTOS ODONTOLOGICOS LTDA	ESTADO DO PARANA	927868 - UNIOESTE CAMPUS CASCAVEL	29/03/2022
01665/2021	00497	Pregão	428166	VERNIZ DENTÁRIO		FRASCO 15,00 ML	100	R\$34,36	FUSAO COMERCIO DE PRODUTOS ODONTOLOGICOS LTDA	ESTADO DO PARANA	927868 - UNIOESTE CAMPUS CASCAVEL	29/03/2022
00002/2022	00021	Pregão	428166	VERNIZ DENTÁRIO		EMBALAGEM 10,00 ML	10	R\$38,13	ELISVANDIA MATOS DONINI EIRELI	ESTADO DO PARANA	929002 - INSTITUTO CURITIBA DE SAÚDE	31/03/2022

00001/2022	00146	Pregão	428166	VERNIZ DENTÁRIO		FRASCO 15,00 ML	20	R\$38,50	MORETI DISTRIBUIDORA DE PRODUTOS MEDICOS E ODONTOLOGICOS EIRELI	ESTADO DO PARANA	987501 - PREF.MUN. DE CERRO AZUL	23/03/2022
00039/2022	00003	Pregão	428166	VERNIZ DENTÁRIO		EMBALAGEM 10,00 ML	20	R\$38,95	DENTAL BH BRASIL COMERCIO DE PRODUTOS ODONTO-MEDICO-HOSPITALAR EIRELI	ESTADO DO PARANA	456578 - PREFEITURA MUN. DE BOA VISTA DA APARECIDA	12/09/2022
00060/2022	00048	Pregão	429586	VERNIZ DENTÁRIO		EMBALAGEM 10,00 ML	20	R\$43,14	DISTRIBUIDORA AGUA BOA LTDA	ESTADO DO PARANA	985531 - PREFEITURA MUNICIPAL DE MERCEDES/PR	09/06/2022
00102/2022	00076	Pregão	428167	VERNIZ DENTÁRIO		CONJUNTO	10	R\$234,79	MEGA DENTAL IMPORTACAO, EXPORTACAO E COMERCIO DE PRODUTOS ODONTOLOGICOS EIRELI	ESTADO DO PARANA	987995 - PREFEITURA MUN. DE NOVA PRATA DO AGUAÇU	03/10/2022



MINISTÉRIO DA  
ECONOMIA

MÉDIA  
**R\$ 33,43**

MEDIANA  
**R\$ 16,37**

MENOR  
**R\$ 4,93**

FILTROS APLICADOS

Nome do Material (PDM) Ano da Compra Órgão

**LIMA USO ODONTOLÓGICO 2022 ESTADO DO PARANA**

Quantidade total de registros: 217

Registros apresentados: 1 a 50

Identificação da Compra	Número do Item	Modalidade	Código do CATMAT	Descrição do Item	Descrição Complementar	Unidade de Fornecimento	Quantidade Ofertada	Valor Unitário	Fornecedor	Órgão	UASG	Data da Compra
00134/2022	00425	Pregão	430405	LIMA USO ODONTOLÓGICO		UNIDADE	50	R\$4,93	MEGA DENTAL IMPORTACAO, EXPORTACAO E COMERCIO DE PRODUTOS ODONTOLOGICOS EIRELI	ESTADO DO PARANA	987565 - PREF.MUN. DE FRANCISCO BELTRAO	04/11/2022
00255/2021	00023	Pregão	430414	LIMA USO ODONTOLÓGICO		CAIXA 6,00 UN	60	R\$10,70	MEGA DENTAL IMPORTACAO, EXPORTACAO E COMERCIO DE PRODUTOS ODONTOLOGICOS EIRELI	ESTADO DO PARANA	987885 - PREFEITURA MUNICIPAL DE SAO JOSE DOS PINHAIS	18/01/2022
00255/2021	00017	Pregão	418560	LIMA USO ODONTOLÓGICO		CAIXA 6,00 UN	36	R\$10,72	MEGA DENTAL IMPORTACAO, EXPORTACAO E COMERCIO DE PRODUTOS ODONTOLOGICOS EIRELI	ESTADO DO PARANA	987885 - PREFEITURA MUNICIPAL DE SAO JOSE DOS PINHAIS	18/01/2022
00134/2022	00316	Pregão	418514	LIMA USO ODONTOLÓGICO		CAIXA 6,00 UN	10	R\$10,77	E.C. DOS SANTOS COMERCIAL EIRELI	ESTADO DO PARANA	987565 - PREF.MUN. DE FRANCISCO BELTRAO	04/11/2022



00134/2022	00315	Pregão	430422	LIMA USO ODONTOLÓGICO		UNIDADE	20	R\$10,77	E.C. DOS SANTOS COMERCIAL EIRELI	ESTADO DO PARANA	987565 - PREF.MUN. DE FRANCISCO BELTRAO	04/11/2022
00134/2022	00317	Pregão	430424	LIMA USO ODONTOLÓGICO		CAIXA 6,00 UN	20	R\$10,77	E.C. DOS SANTOS COMERCIAL EIRELI	ESTADO DO PARANA	987565 - PREF.MUN. DE FRANCISCO BELTRAO	04/11/2022
00255/2021	00021	Pregão	430418	LIMA USO ODONTOLÓGICO		CAIXA 6,00 UN	60	R\$10,78	MEGA DENTAL IMPORTACAO, EXPORTACAO E COMERCIO DE PRODUTOS ODONTOLOGICOS EIRELI	ESTADO DO PARANA	987885 - PREFEITURA MUNICIPAL DE SAO JOSE DOS PINHAIS	18/01/2022
00255/2021	00019	Pregão	430408	LIMA USO ODONTOLÓGICO		CAIXA 6,00 UN	120	R\$10,81	MEGA DENTAL IMPORTACAO, EXPORTACAO E COMERCIO DE PRODUTOS ODONTOLOGICOS EIRELI	ESTADO DO PARANA	987885 - PREFEITURA MUNICIPAL DE SAO JOSE DOS PINHAIS	18/01/2022
00255/2021	00016	Pregão	418556	LIMA USO ODONTOLÓGICO		CAIXA 6,00 UN	36	R\$10,82	MEGA DENTAL IMPORTACAO, EXPORTACAO E COMERCIO DE PRODUTOS ODONTOLOGICOS EIRELI	ESTADO DO PARANA	987885 - PREFEITURA MUNICIPAL DE SAO JOSE DOS PINHAIS	18/01/2022
00255/2021	00022	Pregão	430417	LIMA USO ODONTOLÓGICO		CAIXA 6,00 UN	60	R\$10,83	MEGA DENTAL IMPORTACAO, EXPORTACAO E COMERCIO DE PRODUTOS ODONTOLOGICOS EIRELI	ESTADO DO PARANA	987885 - PREFEITURA MUNICIPAL DE SAO JOSE DOS PINHAIS	18/01/2022
00255/2021	00020	Pregão	430416	LIMA USO ODONTOLÓGICO		CAIXA 6,00 UN	36	R\$10,84	MEGA DENTAL IMPORTACAO, EXPORTACAO E COMERCIO DE PRODUTOS ODONTOLOGICOS EIRELI	ESTADO DO PARANA	987885 - PREFEITURA MUNICIPAL DE SAO JOSE DOS PINHAIS	18/01/2022
00255/2021	00018	Pregão	418559	LIMA USO ODONTOLÓGICO		CAIXA 6,00 UN	36	R\$10,84	MEGA DENTAL IMPORTACAO, EXPORTACAO E COMERCIO DE PRODUTOS ODONTOLOGICOS EIRELI	ESTADO DO PARANA	987885 - PREFEITURA MUNICIPAL DE SAO JOSE DOS PINHAIS	18/01/2022
00034/2022	00120	Pregão	418546	LIMA USO ODONTOLÓGICO		CAIXA 6,00 UN	6	R\$11	ATHENA COMERCIO DE PRODUTOS ODONTOLOGICOS MEDICOS E HOSPITALARES - EIRELI	ESTADO DO PARANA	987471 - PREFEITURA MUNICIPAL DE CAMBE	27/04/2022
00034/2022	00115	Pregão	422511	LIMA USO ODONTOLÓGICO		CAIXA 6,00 UN	60	R\$11	ATHENA COMERCIO DE PRODUTOS ODONTOLOGICOS MEDICOS E HOSPITALARES - EIRELI	ESTADO DO PARANA	987471 - PREFEITURA MUNICIPAL DE CAMBE	27/04/2022

00134/2022	00314	Pregão	418517	LIMA USO ODONTOLÓGICO		CAIXA 6,00 UN	20	R\$11	E.C. DOS SANTOS COMERCIAL EIRELI	ESTADO DO PARANA	987565 - PREF.MUN. DE FRANCISCO BELTRAO	04/11/2022
00134/2022	00312	Pregão	430421	LIMA USO ODONTOLÓGICO		CAIXA 6,00 UN	20	R\$11	E.C. DOS SANTOS COMERCIAL EIRELI	ESTADO DO PARANA	987565 - PREF.MUN. DE FRANCISCO BELTRAO	04/11/2022
00134/2022	00313	Pregão	418515	LIMA USO ODONTOLÓGICO		CAIXA 6,00 UN	20	R\$11	E.C. DOS SANTOS COMERCIAL EIRELI	ESTADO DO PARANA	987565 - PREF.MUN. DE FRANCISCO BELTRAO	04/11/2022
00134/2022	00290	Pregão	419461	LIMA USO ODONTOLÓGICO		CAIXA 6,00 UN	100	R\$11,10	E.C. DOS SANTOS COMERCIAL EIRELI	ESTADO DO PARANA	987565 - PREF.MUN. DE FRANCISCO BELTRAO	04/11/2022
00134/2022	00292	Pregão	438197	LIMA USO ODONTOLÓGICO		CAIXA 6,00 UN	25	R\$11,10	E.C. DOS SANTOS COMERCIAL EIRELI	ESTADO DO PARANA	987565 - PREF.MUN. DE FRANCISCO BELTRAO	04/11/2022
00134/2022	00293	Pregão	430405	LIMA USO ODONTOLÓGICO		CAIXA 6,00 UN	40	R\$11,10	E.C. DOS SANTOS COMERCIAL EIRELI	ESTADO DO PARANA	987565 - PREF.MUN. DE FRANCISCO BELTRAO	04/11/2022
00134/2022	00295	Pregão	430428	LIMA USO ODONTOLÓGICO		CAIXA 6,00 UN	15	R\$11,10	E.C. DOS SANTOS COMERCIAL EIRELI	ESTADO DO PARANA	987565 - PREF.MUN. DE FRANCISCO BELTRAO	04/11/2022
00134/2022	00291	Pregão	418547	LIMA USO ODONTOLÓGICO		CAIXA 6,00 UN	30	R\$11,10	E.C. DOS SANTOS COMERCIAL EIRELI	ESTADO DO PARANA	987565 - PREF.MUN. DE FRANCISCO BELTRAO	04/11/2022
00134/2022	00294	Pregão	430423	LIMA USO ODONTOLÓGICO		CAIXA 6,00 UN	30	R\$11,10	E.C. DOS SANTOS COMERCIAL EIRELI	ESTADO DO PARANA	987565 - PREF.MUN. DE FRANCISCO BELTRAO	04/11/2022
00134/2022	00309	Pregão	418511	LIMA USO ODONTOLÓGICO		CAIXA 6,00 UN	20	R\$11,22	E.C. DOS SANTOS COMERCIAL EIRELI	ESTADO DO PARANA	987565 - PREF.MUN. DE FRANCISCO BELTRAO	04/11/2022
00134/2022	00308	Pregão	434282	LIMA USO ODONTOLÓGICO		CAIXA 6,00 UN	10	R\$11,22	E.C. DOS SANTOS COMERCIAL EIRELI	ESTADO DO PARANA	987565 - PREF.MUN. DE FRANCISCO BELTRAO	04/11/2022

00134/2022	00296	Pregão	430418	LIMA USO ODONTOLÓGICO		CAIXA 6,00 UN	10	R\$11,32	E.C. DOS SANTOS COMERCIAL EIRELI	ESTADO DO PARANA	987565 - PREF.MUN. DE FRANCISCO BELTRAO	04/11/2022
00034/2022	00110	Pregão	430405	LIMA USO ODONTOLÓGICO		CAIXA 6,00 UN	120	R\$11,33	ATHENA COMERCIO DE PRODUTOS ODONTOLOGICOS MEDICOS E HOSPITALARES - EIRELI	ESTADO DO PARANA	987471 - PREFEITURA MUNICIPAL DE CAMBE	27/04/2022
00034/2022	00107	Pregão	434282	LIMA USO ODONTOLÓGICO		CAIXA 6,00 UN	80	R\$11,33	ATHENA COMERCIO DE PRODUTOS ODONTOLOGICOS MEDICOS E HOSPITALARES - EIRELI	ESTADO DO PARANA	987471 - PREFEITURA MUNICIPAL DE CAMBE	27/04/2022
00034/2022	00118	Pregão	430417	LIMA USO ODONTOLÓGICO		CAIXA 6,00 UN	36	R\$11,33	ATHENA COMERCIO DE PRODUTOS ODONTOLOGICOS MEDICOS E HOSPITALARES - EIRELI	ESTADO DO PARANA	987471 - PREFEITURA MUNICIPAL DE CAMBE	27/04/2022
00034/2022	00114	Pregão	431625	LIMA USO ODONTOLÓGICO		CAIXA 6,00 UN	24	R\$11,33	ATHENA COMERCIO DE PRODUTOS ODONTOLOGICOS MEDICOS E HOSPITALARES - EIRELI	ESTADO DO PARANA	987471 - PREFEITURA MUNICIPAL DE CAMBE	27/04/2022
00034/2022	00113	Pregão	430423	LIMA USO ODONTOLÓGICO		CAIXA 6,00 UN	120	R\$11,33	ATHENA COMERCIO DE PRODUTOS ODONTOLOGICOS MEDICOS E HOSPITALARES - EIRELI	ESTADO DO PARANA	987471 - PREFEITURA MUNICIPAL DE CAMBE	27/04/2022
00034/2022	00119	Pregão	430417	LIMA USO ODONTOLÓGICO		CAIXA 6,00 UN	12	R\$11,33	ATHENA COMERCIO DE PRODUTOS ODONTOLOGICOS MEDICOS E HOSPITALARES - EIRELI	ESTADO DO PARANA	987471 - PREFEITURA MUNICIPAL DE CAMBE	27/04/2022
00034/2022	00108	Pregão	434282	LIMA USO ODONTOLÓGICO		CAIXA 6,00 UN	36	R\$11,33	ATHENA COMERCIO DE PRODUTOS ODONTOLOGICOS MEDICOS E HOSPITALARES - EIRELI	ESTADO DO PARANA	987471 - PREFEITURA MUNICIPAL DE CAMBE	27/04/2022
00034/2022	00111	Pregão	438198	LIMA USO ODONTOLÓGICO		CAIXA 6,00 UN	36	R\$11,33	ATHENA COMERCIO DE PRODUTOS ODONTOLOGICOS MEDICOS E HOSPITALARES - EIRELI	ESTADO DO PARANA	987471 - PREFEITURA MUNICIPAL DE CAMBE	27/04/2022

00034/2022	00116	Pregão	430415	LIMA USO ODONTOLÓGICO	CAIXA 6,00 UN	36	R\$11,33	ATHENA COMERCIO DE PRODUTOS ODONTOLOGICOS MEDICOS E HOSPITALARES - EIRELI	ESTADO DO PARANA	987471 - PREFEITURA MUNICIPAL DE CAMBE	27/04/2022
00134/2022	00305	Pregão	438199	LIMA USO ODONTOLÓGICO	CAIXA 6,00 UN	10	R\$11,40	E.C. DOS SANTOS COMERCIAL EIRELI	ESTADO DO PARANA	987565 - PREF.MUN. DE FRANCISCO BELTRAO	04/11/2022
00134/2022	00304	Pregão	430407	LIMA USO ODONTOLÓGICO	CAIXA 6,00 UN	10	R\$11,65	E.C. DOS SANTOS COMERCIAL EIRELI	ESTADO DO PARANA	987565 - PREF.MUN. DE FRANCISCO BELTRAO	04/11/2022
00134/2022	00307	Pregão	430406	LIMA USO ODONTOLÓGICO	CAIXA 6,00 UN	15	R\$11,86	E.C. DOS SANTOS COMERCIAL EIRELI	ESTADO DO PARANA	987565 - PREF.MUN. DE FRANCISCO BELTRAO	04/11/2022
00134/2022	00306	Pregão	430408	LIMA USO ODONTOLÓGICO	CAIXA 6,00 UN	10	R\$11,93	E.C. DOS SANTOS COMERCIAL EIRELI	ESTADO DO PARANA	987565 - PREF.MUN. DE FRANCISCO BELTRAO	04/11/2022
00134/2022	00299	Pregão	438202	LIMA USO ODONTOLÓGICO	CAIXA 6,00 UN	10	R\$11,95	E.C. DOS SANTOS COMERCIAL EIRELI	ESTADO DO PARANA	987565 - PREF.MUN. DE FRANCISCO BELTRAO	04/11/2022
00134/2022	00298	Pregão	430415	LIMA USO ODONTOLÓGICO	CAIXA 6,00 UN	15	R\$11,95	E.C. DOS SANTOS COMERCIAL EIRELI	ESTADO DO PARANA	987565 - PREF.MUN. DE FRANCISCO BELTRAO	04/11/2022
00134/2022	00302	Pregão	430416	LIMA USO ODONTOLÓGICO	CAIXA 6,00 UN	5	R\$11,95	E.C. DOS SANTOS COMERCIAL EIRELI	ESTADO DO PARANA	987565 - PREF.MUN. DE FRANCISCO BELTRAO	04/11/2022
00134/2022	00300	Pregão	430417	LIMA USO ODONTOLÓGICO	CAIXA 6,00 UN	10	R\$11,95	E.C. DOS SANTOS COMERCIAL EIRELI	ESTADO DO PARANA	987565 - PREF.MUN. DE FRANCISCO BELTRAO	04/11/2022
00134/2022	00297	Pregão	418523	LIMA USO ODONTOLÓGICO	CAIXA 6,00 UN	100	R\$11,95	E.C. DOS SANTOS COMERCIAL EIRELI	ESTADO DO PARANA	987565 - PREF.MUN. DE FRANCISCO BELTRAO	04/11/2022
00134/2022	00301	Pregão	430414	LIMA USO ODONTOLÓGICO	CAIXA 6,00 UN	15	R\$11,95	E.C. DOS SANTOS COMERCIAL EIRELI	ESTADO DO PARANA	987565 - PREF.MUN. DE FRANCISCO BELTRAO	04/11/2022

00034/2022	00117	Pregão	430417	LIMA USO ODONTOLÓGICO		CAIXA 6,00 UN	24	R\$11,99	MEGA DENTAL IMPORTACAO, EXPORTACAO E COMERCIO DE PRODUTOS ODONTOLOGICOS EIRELI	ESTADO DO PARANA	987471 - PREFEITURA MUNICIPAL DE CAMBE	27/04/2022
00134/2022	00311	Pregão	430423	LIMA USO ODONTOLÓGICO		CAIXA 6,00 UN	20	R\$12	E.C. DOS SANTOS COMERCIAL EIRELI	ESTADO DO PARANA	987565 - PREF.MUN. DE FRANCISCO BELTRAO	04/11/2022
00134/2022	00303	Pregão	430406	LIMA USO ODONTOLÓGICO		CAIXA 6,00 UN	10	R\$12	E.C. DOS SANTOS COMERCIAL EIRELI	ESTADO DO PARANA	987565 - PREF.MUN. DE FRANCISCO BELTRAO	04/11/2022
00134/2022	00310	Pregão	418513	LIMA USO ODONTOLÓGICO		CAIXA 6,00 UN	20	R\$12	E.C. DOS SANTOS COMERCIAL EIRELI	ESTADO DO PARANA	987565 - PREF.MUN. DE FRANCISCO BELTRAO	04/11/2022
00001/2022	00094	Pregão	430418	LIMA USO ODONTOLÓGICO		CAIXA 6,00 UN	10	R\$12,19	MEGA DENTAL IMPORTACAO, EXPORTACAO E COMERCIO DE PRODUTOS ODONTOLOGICOS EIRELI	ESTADO DO PARANA	987501 - PREF.MUN. DE CERRO AZUL	23/03/2022



MINISTÉRIO DA  
ECONOMIA

MÉDIA  
**R\$ 4,38**

MEDIANA  
**R\$ 4,49**

MENOR  
**R\$ 3,33**

#### FILTROS APLICADOS

Código Material/Serviço Ano da Compra Órgão

**403172**                      **2022**                      **ESTADO DO PARANA**

Quantidade total de registros: 5

Registros apresentados: 1 a 5

Identificação da Compra	Número do Item	Modalidade	Código do CATMAT	Descrição do Item	Descrição Complementar	Unidade de Fornecimento	Quantidade Ofertada	Valor Unitário	Fornecedor	Órgão	UASG	Data da Compra
00027/2022	00052	Pregão	403172	BROCA ALTA ROTAÇÃO		UNIDADE	30	R\$3,33	MEGA DENTAL IMPORTACAO, EXPORTACAO E COMERCIO DE PRODUTOS ODONTOLOGICOS EIRELI	ESTADO DO PARANA	987463 - PREFEITURA MUNICIPAL DE BORRAZOPOLIS	15/07/2022
00084/2021	00016	Pregão	403172	BROCA ALTA ROTAÇÃO		UNIDADE	20	R\$4,36	ODONTOMEDI - PRODUTOS ODONTOLOGICOS E HOSPITALARES LTDA	ESTADO DO PARANA	455978 - PREFEITURA MUNICIPAL DE MANDIRITUBA	02/02/2022
00134/2022	00057	Pregão	403172	BROCA ALTA ROTAÇÃO		UNIDADE	80	R\$4,49	ODONTOMEDI - PRODUTOS ODONTOLOGICOS E HOSPITALARES LTDA	ESTADO DO PARANA	987565 - PREF.MUN. DE FRANCISCO BELTRAO	04/11/2022
00001/2022	00042	Pregão	403172	BROCA ALTA ROTAÇÃO		UNIDADE	20	R\$4,71	DENTAL BH BRASIL COMERCIO DE PRODUTOS ODONTO-MEDICO-HOSPITALAR EIRELI	ESTADO DO PARANA	987501 - PREF.MUN. DE CERRO AZUL	23/03/2022
00244/2021	00004	Pregão	403172	BROCA ALTA ROTAÇÃO		UNIDADE	200	R\$4,99	MAXIMA DENTAL IMPORTACAO, EXPORTACAO E COMERCIO DE PRODUTOS ODONTOLOGICOS EIRELI	ESTADO DO PARANA	987493 - PREFEITURA MUNICIPAL DE CASCAVEL	30/06/2022



MINISTÉRIO DA  
ECONOMIA

MÉDIA  
**R\$ 4,50**

MEDIANA  
**R\$ 4,50**

MENOR  
**R\$ 4,49**

FILTROS APLICADOS

Código Material/Serviço Ano da Compra Órgão

**403178**                      **2022**                      **ESTADO DO PARANA**

Quantidade total de registros: 2

Registros apresentados: 1 a 2

Identificação da Compra	Número do Item	Modalidade	Código do CATMAT	Descrição do Item	Descrição Complementar	Unidade de Fornecimento	Quantidade Ofertada	Valor Unitário	Fornecedor	Órgão	UASG	Data da Compra
00134/2022	00059	Pregão	403178	BROCA ALTA ROTAÇÃO		UNIDADE	50	R\$4,49	ODONTOMEDI - PRODUTOS ODONTOLOGICOS E HOSPITALARES LTDA	ESTADO DO PARANA	987565 - PREF.MUN. DE FRANCISCO BELTRAO	04/11/2022
00244/2021	00011	Pregão	403178	BROCA ALTA ROTAÇÃO		UNIDADE	220	R\$4,50	ATHENA COMERCIO DE PRODUTOS ODONTOLOGICOS MEDICOS E HOSPITALARES - EIRELI	ESTADO DO PARANA	987493 - PREFEITURA MUNICIPAL DE CASCAVEL	30/06/2022



MINISTÉRIO DA  
ECONOMIA

MÉDIA  
**R\$ 2,35**

MEDIANA  
**R\$ 2,33**

MENOR  
**R\$ 2,27**

#### FILTROS APLICADOS

Código Material/Serviço Ano da Compra Órgão

**403371**                      **2022**                      **ESTADO DO PARANA**

Quantidade total de registros: 3

Registros apresentados: 1 a 3

Identificação da Compra	Número do Item	Modalidade	Código do CATMAT	Descrição do Item	Descrição Complementar	Unidade de Fornecimento	Quantidade Ofertada	Valor Unitário	Fornecedor	Órgão	UASG	Data da Compra
00004/2022	00150	Pregão	403371	BROCA ALTA ROTAÇÃO		UNIDADE	40	R\$2,27	DENTAL BH BRASIL COMERCIO DE PRODUTOS ODONTO-MEDICO-HOSPITALAR EIRELI	ESTADO DO PARANA	987445 - PREFEITURA MUNICIPAL DE BANDEIRANTES	19/04/2022
00087/2022	00012	Pregão	403371	BROCA ALTA ROTAÇÃO		UNIDADE	20	R\$2,33	MEGA DENTAL IMPORTACAO, EXPORTACAO E COMERCIO DE PRODUTOS ODONTOLOGICOS EIRELI	ESTADO DO PARANA	987649 - PREFEITURA MUNICIPAL DE JOAQUIM TÁVORA	26/08/2022
00114/2022	00162	Pregão	403371	BROCA ALTA ROTAÇÃO		UNIDADE	40	R\$2,46	MEGA DENTAL IMPORTACAO, EXPORTACAO E COMERCIO DE PRODUTOS ODONTOLOGICOS EIRELI	ESTADO DO PARANA	926478 - PREFEITURA MUNICIPAL DE SAO JORGE D	26/10/2022





MINISTÉRIO DA  
ECONOMIA

MÉDIA  
**R\$ 2,14**

MEDIANA  
**R\$ 2,09**

MENOR  
**R\$ 1,89**

FILTROS APLICADOS

Código Material/Serviço Ano da Compra Órgão

**403372**                      **2022**                      **ESTADO DO PARANA**

Quantidade total de registros: 5

Registros apresentados: 1 a 5

Identificação da Compra	Número do Item	Modalidade	Código do CATMAT	Descrição do Item	Descrição Complementar	Unidade de Fornecimento	Quantidade Ofertada	Valor Unitário	Fornecedor	Órgão	UASG	Data da Compra
00134/2022	00104	Pregão	403372	BROCA ALTA ROTAÇÃO		UNIDADE	150	R\$1,8900000000000001	MEGA DENTAL IMPORTACAO, EXPORTACAO E COMERCIO DE PRODUTOS ODONTOLOGICOS EIRELI	ESTADO DO PARANA	987565 - PREF.MUN. DE FRANCISCO BELTRAO	04/11/2022
00084/2021	00022	Pregão	403372	BROCA ALTA ROTAÇÃO		UNIDADE	2	R\$2	DENTAL PREMIUM LTDA	ESTADO DO PARANA	455978 - PREFEITURA MUNICIPAL DE MANDRITUBA	02/02/2022
00001/2022	00027	Pregão	403372	BROCA ALTA ROTAÇÃO		UNIDADE	30	R\$2,09	MEGA DENTAL IMPORTACAO, EXPORTACAO E COMERCIO DE PRODUTOS ODONTOLOGICOS EIRELI	ESTADO DO PARANA	987501 - PREF.MUN. DE CERRO AZUL	23/03/2022
00004/2022	00151	Pregão	403372	BROCA ALTA ROTAÇÃO		UNIDADE	40	R\$2,27	DENTAL BH BRASIL COMERCIO DE PRODUTOS ODONTO-MEDICO-HOSPITALAR EIRELI	ESTADO DO PARANA	987445 - PREFEITURA MUNICIPAL DE BANDEIRANTES	19/04/2022
00114/2022	00163	Pregão	403372	BROCA ALTA ROTAÇÃO		UNIDADE	40	R\$2,4699999999999998	MEGA DENTAL IMPORTACAO, EXPORTACAO E COMERCIO DE PRODUTOS ODONTOLOGICOS EIRELI	ESTADO DO PARANA	926478 - PREFEITURA MUNICIPAL DE SAO JORGE D	26/10/2022



MINISTÉRIO DA  
ECONOMIA

MÉDIA

**R\$ 19,92**

MEDIANA

**R\$ 19,96**

MENOR

**R\$ 12,39**

FILTROS APLICADOS

Código Material/Serviço Ano da Compra Órgão

**406295 2022 ESTADO DO PARANA**

Quantidade total de registros: 6

Registros apresentados: 1 a 6

Identificação da Compra	Número do Item	Modalidade	Código do CATMAT	Descrição do Item	Descrição Complementar	Unidade de Fornecimento	Quantidade Ofertada	Valor Unitário	Fornecedor	Órgão	UASG	Data da Compra
00013/2022	00106	Pregão	406295	SUGADOR		UNIDADE	50	R\$12,39	SORAGGE E SOSSAI MANUTENCAO E MATERIAL HOSPITALAR LTDA	ESTADO DO PARANA	987729 - PREFEITURA MUNICIPAL DE OURIZONA	22/04/2022
00078/2021	00155	Pregão	406295	SUGADOR		UNIDADE	10	R\$15,39	BIO LOGICA DISTRIBUIDORA EIRELI	ESTADO DO PARANA	987985 - PREFEITO@CAFELANDIA.PR.GOV.BR	30/03/2022
00130/2022	00091	Pregão	406295	SUGADOR		UNIDADE	50	R\$17,65	MEGA DENTAL IMPORTACAO, EXPORTACAO E COMERCIO DE PRODUTOS ODONTOLOGICOS EIRELI	ESTADO DO PARANA	988453 - PREFEITURA MUNICIPAL DE TURVO	20/09/2022
00084/2021	00103	Pregão	406295	SUGADOR		UNIDADE	20	R\$22,26	DENTAL PREMIUM LTDA	ESTADO DO PARANA	455978 - PREFEITURA MUNICIPAL DE MANDIRITUBA	02/02/2022
00011/2022	00021	Pregão	406295	SUGADOR		UNIDADE	10	R\$23,62	DENTAL PREMIUM LTDA	ESTADO DO PARANA	987753 - PREFEITURA MUNICIPAL DE PAULA FREITAS	07/03/2022

00034/2022	00165	Pregão	406295	SUGADOR		UNIDADE	100	R\$28,22	BIO LOGICA DISTRIBUIDORA EIRELI	ESTADO DO PARANA	987471 - PREFEITURA MUNICIPAL DE CAMBE	27/04/2022
------------	-------	--------	--------	---------	--	---------	-----	----------	---------------------------------------	------------------------	---	------------



MINISTÉRIO DA  
ECONOMIA

MÉDIA  
**R\$ 2,96**

MEDIANA  
**R\$ 2,96**

MENOR  
**R\$ 2,94**

#### FILTROS APLICADOS

Código Material/Serviço Ano da Compra Órgão

**449839**                      **2022**                      **ESTADO DO PARANA**

Quantidade total de registros: 2

Registros apresentados: 1 a 2

Identificação da Compra	Número do Item	Modalidade	Código do CATMAT	Descrição do Item	Descrição Complementar	Unidade de Fornecimento	Quantidade Ofertada	Valor Unitário	Fornecedor	Órgão	UASG	Data da Compra
00102/2022	00030	Pregão	449839	BROCA ALTA ROTAÇÃO		UNIDADE	1.000	R\$2,94	DENTAL MARIA LTDA	ESTADO DO PARANA	987995 - PREFEITURA MUN. DE NOVA PRATA DO AGUAÇU	03/10/2022
00003/2022	00022	Pregão	449839	BROCA ALTA ROTAÇÃO		UNIDADE	20	R\$2,9699999999999998	ODONTOMEDI - PRODUTOS ODONTOLÓGICOS E HOSPITALARES LTDA	ESTADO DO PARANA	454524 - PREFEITURA MUNICIPAL DE MARMELEIRO	14/02/2022



MINISTÉRIO DA  
ECONOMIA

MÉDIA  
**R\$ 2,51**

MEDIANA  
**R\$ 2,14**

MENOR  
**R\$ 1,95**

FILTROS APLICADOS

Código Material/Serviço Ano da Compra Órgão

**403145 2022 ESTADO DO PARANA**

Quantidade total de registros: 7

Registros apresentados: 1 a 7

Identificação da Compra	Número do Item	Modalidade	Código do CATMAT	Descrição do Item	Descrição Complementar	Unidade de Fornecimento	Quantidade Ofertada	Valor Unitário	Fornecedor	Órgão	UASG	Data da Compra
00053/2022	00146	Pregão	403145	BROCA ALTA ROTAÇÃO		UNIDADE	30	R\$1,95	DISTRIBUIDORA AGUA BOA LTDA	ESTADO DO PARANA	987989 - PREFEITURA MUNICIPAL DE VERA CRUZ DO OESTE	01/08/2022
00084/2021	00024	Pregão	403145	BROCA ALTA ROTAÇÃO		UNIDADE	4	R\$1,98	MEGA DENTAL IMPORTACAO, EXPORTACAO E COMERCIO DE PRODUTOS ODONTOLOGICOS EIRELI	ESTADO DO PARANA	455978 - PREFEITURA MUNICIPAL DE MANDIRITUBA	02/02/2022
00001/2022	00021	Pregão	403145	BROCA ALTA ROTAÇÃO		UNIDADE	20	R\$2,09	MEGA DENTAL IMPORTACAO, EXPORTACAO E COMERCIO DE PRODUTOS ODONTOLOGICOS EIRELI	ESTADO DO PARANA	987501 - PREF.MUN. DE CERRO AZUL	23/03/2022
00134/2022	00085	Pregão	403145	BROCA ALTA ROTAÇÃO		UNIDADE	150	R\$2,14	MEGA DENTAL IMPORTACAO, EXPORTACAO E COMERCIO DE PRODUTOS ODONTOLOGICOS EIRELI	ESTADO DO PARANA	987565 - PREF.MUN. DE FRANCISCO BELTRAO	04/11/2022
00004/2022	00146	Pregão	403145	BROCA ALTA ROTAÇÃO		UNIDADE	60	R\$2,27	DENTAL BH BRASIL COMERCIO DE PRODUTOS ODONTO-MEDICO-HOSPITALAR EIRELI	ESTADO DO PARANA	987445 - PREFEITURA MUNICIPAL DE BANDEIRANTES	19/04/2022
00032/2022	00020	Pregão	403145	BROCA ALTA ROTAÇÃO		UNIDADE	6	R\$3,07	ODONTOMEDI - PRODUTOS ODONTOLOGICOS E HOSPITALARES LTDA	ESTADO DO PARANA	987637 - PREFEITURA MUNICIPAL DE JANIOPOLIS	26/07/2022

**Relatório gerado dia: 23/01/2023 às 10:41**

**Fonte: [paineldeprecos.planejamento.gov.br](http://paineldeprecos.planejamento.gov.br)**

00027/2022	00051	Pregão	403145	BROCA ALTA ROTAÇÃO		UNIDADE	30	R\$4,10	MORETI DISTRIBUIDORA DE PRODUTOS MEDICOS E ODONTOLOGICOS EIRELI	ESTADO DO PARANA	987463 - PREFEITURA MUNICIPAL DE BORRAZOPOLIS	15/07/2022
------------	-------	--------	--------	--------------------------	--	---------	----	---------	---	------------------------	--	------------



MINISTÉRIO DA  
ECONOMIA

MÉDIA

**R\$ 10,99**

MEDIANA

**R\$ 10,99**

MENOR

**R\$ 10,99**

FILTROS APLICADOS

Código Material/Serviço Ano da Compra Órgão

**403394 2022 ESTADO DO PARANA**

Quantidade total de registros: 3

Registros apresentados: 1 a 3

Identificação da Compra	Número do Item	Modalidade	Código do CATMAT	Descrição do Item	Descrição Complementar	Unidade de Fornecimento	Quantidade Ofertada	Valor Unitário	Fornecedor	Órgão	UASG	Data da Compra
00134/2022	00109	Pregão	403394	BROCA ALTA ROTAÇÃO		UNIDADE	20	R\$10,99	MEGA DENTAL IMPORTACAO, EXPORTACAO E COMERCIO DE PRODUTOS ODONTOLOGICOS EIRELI	ESTADO DO PARANA	987565 - PREF.MUN. DE FRANCISCO BELTRAO	04/11/2022
00134/2022	00108	Pregão	403394	BROCA ALTA ROTAÇÃO		UNIDADE	120	R\$10,99	MEGA DENTAL IMPORTACAO, EXPORTACAO E COMERCIO DE PRODUTOS ODONTOLOGICOS EIRELI	ESTADO DO PARANA	987565 - PREF.MUN. DE FRANCISCO BELTRAO	04/11/2022
00134/2022	00110	Pregão	403394	BROCA ALTA ROTAÇÃO		UNIDADE	120	R\$10,99	MEGA DENTAL IMPORTACAO, EXPORTACAO E COMERCIO DE PRODUTOS ODONTOLOGICOS EIRELI	ESTADO DO PARANA	987565 - PREF.MUN. DE FRANCISCO BELTRAO	04/11/2022



MINISTÉRIO DA  
ECONOMIA

MÉDIA  
**R\$ 11,38**

MEDIANA  
**R\$ 10,55**

MENOR  
**R\$ 9,30**

FILTROS APLICADOS

Código Material/Serviço Ano da Compra Órgão

**314524 2022 ESTADO DO PARANA**

Quantidade total de registros: 10

Registros apresentados: 1 a 10

Identificação da Compra	Número do Item	Modalidade	Código do CATMAT	Descrição do Item	Descrição Complementar	Unidade de Fornecimento	Quantidade Ofertada	Valor Unitário	Fornecedor	Órgão	UASG	Data da Compra
00013/2022	00175	Pregão	314524	AFASTADOR ODONTOLÓGICO		UNIDADE	5	R\$9,30	SORAGGE E SOSSAI MANUTENCAO E MATERIAL HOSPITALAR LTDA	ESTADO DO PARANA	987729 - PREFEITURA MUNICIPAL DE OURIZONA	22/04/2022
00134/2022	00007	Pregão	314524	AFASTADOR ODONTOLÓGICO		UNIDADE	50	R\$9,58	VERDE DISTRIBUIDORA DE MEDICAMENTOS LTDA	ESTADO DO PARANA	987565 - PREF.MUN. DE FRANCISCO BELTRAO	04/11/2022
00003/2022	00002	Pregão	314524	AFASTADOR ODONTOLÓGICO		UNIDADE	5	R\$10,05	ODONTOMEDI - PRODUTOS ODONTOLOGICOS E HOSPITALARES LTDA	ESTADO DO PARANA	454524 - PREFEITURA MUNICIPAL DE MARMELEIRO	14/02/2022
00101/2022	00001	Pregão	314524	AFASTADOR ODONTOLÓGICO		UNIDADE	5	R\$10,30	RGN INSTRUMENTOS E EQUIPAMENTOS MEDICOS LTDA	ESTADO DO PARANA	987885 - PREFEITURA MUNICIPAL DE SAO JOSE DOS PINHAIS	13/09/2022
00016/2022	00021	Pregão	314524	AFASTADOR ODONTOLÓGICO		UNIDADE	2	R\$10,50	R. DE F. TORRES MOLITERNO EIRELI	ESTADO DO PARANA	987489 - PREFEITURA MUN.DE CAPITÃO LEÔNIDAS MARQUES/PR	18/03/2022
00030/2022	00005	Pregão	314524	AFASTADOR ODONTOLÓGICO		UNIDADE	2	R\$10,60	ODONTOMEDI - PRODUTOS ODONTOLOGICOS E HOSPITALARES LTDA	ESTADO DO PARANA	987791 - PREFEITURA MUNICIPAL DE PRUDENTÓPOLIS/PR	27/05/2022



00292/2021	00001	Pregão	314524	AFASTADOR ODONTOLÓGICO		UNIDADE	10	R\$10,68	MEGA DENTAL IMPORTACAO, EXPORTACAO E COMERCIO DE PRODUTOS ODONTOLOGICOS EIRELI	ESTADO DO PARANA	987493 - PREFEITURA MUNICIPAL DE CASCAVEL	04/07/2022
00032/2022	00003	Pregão	314524	AFASTADOR ODONTOLÓGICO		UNIDADE	2	R\$11,93	ODONTOMEDI - PRODUTOS ODONTOLOGICOS E HOSPITALARES LTDA	ESTADO DO PARANA	987637 - PREFEITURA MUNICIPAL DE JANIOPOLIS	26/07/2022
00088/2022	00003	Pregão	314524	AFASTADOR ODONTOLÓGICO		UNIDADE	12	R\$11,98	SUPREMA DENTAL IMPORTACAO, EXPORTACAO E COMERCIO DE PRODUTOS ODONTOLOGICOS EIREL	ESTADO DO PARANA	987471 - PREFEITURA MUNICIPAL DE CAMBE	27/10/2022
00039/2022	00004	Pregão	314524	AFASTADOR ODONTOLÓGICO		UNIDADE	10	R\$18,90	DENTAL BH BRASIL COMERCIO DE PRODUTOS ODONTO-MEDICO-HOSPITALAR EIRELI	ESTADO DO PARANA	456578 - PREFEITURA MUN. DE BOA VISTA DA APARECIDA	12/09/2022



MINISTÉRIO DA  
ECONOMIA

MÉDIA  
**R\$ 29,71**

MEDIANA  
**R\$ 34,23**

MENOR  
**R\$ 0,32**

#### FILTROS APLICADOS

Código Material/Serviço Ano da Compra Órgão

**442145 2022 ESTADO DO PARANA**

Quantidade total de registros: 20

Registros apresentados: 1 a 20

Identificação da Compra	Número do Item	Modalidade	Código do CATMAT	Descrição do Item	Descrição Complementar	Unidade de Fornecimento	Quantidade Ofertada	Valor Unitário	Fornecedor	Órgão	UASG	Data da Compra
00373/2021	00005	Pregão	442145	AGULHA ODONTOLÓGICA		UNIDADE	25.000	R\$0,32	DIPROM - DISTRIBUIDORA DE PRODUTOS ODONTOLOGICOS E MATERIAIS LTDA	ESTADO DO PARANA	987667 - PREFEITURA MUNICIPAL DE LONDRINA/PR	07/04/2022
00171/2022	00002	Pregão	442145	AGULHA ODONTOLÓGICA		UNIDADE	20.000	R\$0,35	MORETI DISTRIBUIDORA DE PRODUTOS MEDICOS E ODONTOLOGICOS EIRELI	ESTADO DO PARANA	987885 - PREFEITURA MUNICIPAL DE SAO JOSE DOS PINHAIS	20/10/2022
00002/2022	00023	Pregão	442145	AGULHA ODONTOLÓGICA		UNIDADE	3.000	R\$0,40	C R VIEIRA PRODUTOS HOSPITALARES	ESTADO DO PARANA	929002 - INSTITUTO CURITIBA DE SAÚDE	31/03/2022
00013/2022	00048	Pregão	442145	AGULHA ODONTOLÓGICA		CAIXA 100,00 UN	10	R\$28,80	SORAGGE E SOSSAI MANUTENCAO E MATERIAL HOSPITALAR LTDA	ESTADO DO PARANA	987729 - PREFEITURA MUNICIPAL DE OURIZONA	22/04/2022
00187/2021	00005	Pregão	442145	AGULHA ODONTOLÓGICA		CAIXA 100,00 UN	300	R\$31,46	DIPROM - DISTRIBUIDORA DE PRODUTOS ODONTOLOGICOS E MATERIAIS LTDA	ESTADO DO PARANA	987493 - PREFEITURA MUNICIPAL DE CASCAVEL	04/07/2022

00134/2022	00013	Pregão	442145	AGULHA ODONTOLÓGICA	CAIXA 100,00 UN	500	R\$32,69	ODONTOMEDI - PRODUTOS ODONTOLOGICOS E HOSPITALARES LTDA	ESTADO DO PARANA	987565 - PREF.MUN. DE FRANCISCO BELTRAO	04/11/2022
00063/2022	00004	Pregão	442145	AGULHA ODONTOLÓGICA	CAIXA 100,00 UN	60	R\$33,84	JULIANO DE COSTA LTDA	ESTADO DO PARANA	987689 - PREF.MUN. DE MARILUZ	15/09/2022
00016/2022	00075	Pregão	442145	AGULHA ODONTOLÓGICA	CAIXA 100,00 UN	100	R\$34	JULIANO DE COSTA LTDA	ESTADO DO PARANA	987489 - PREFEITURA MUN.DE CAPITÃO LEÔNIDAS MARQUES/PR	18/03/2022
00039/2022	00006	Pregão	442145	AGULHA ODONTOLÓGICA	CAIXA 100,00 UN	150	R\$34,02	MEGA DENTAL IMPORTACAO, EXPORTACAO E COMERCIO DE PRODUTOS ODONTOLOGICOS EIRELI	ESTADO DO PARANA	456578 - PREFEITURA MUN. DE BOA VISTA DA APARECIDA	12/09/2022
00027/2022	00004	Pregão	442145	AGULHA ODONTOLÓGICA	CAIXA 100,00 UN	100	R\$34,14	CIRURGICA REAL - COMERCIAL HOSPITALAR E FARMACEUTICA - EIRELI	ESTADO DO PARANA	987463 - PREFEITURA MUNICIPAL DE BORRAZOPOLIS	15/07/2022
00114/2022	00002	Pregão	442145	AGULHA ODONTOLÓGICA	CAIXA 100,00 UN	25	R\$34,31	MEGA DENTAL IMPORTACAO, EXPORTACAO E COMERCIO DE PRODUTOS ODONTOLOGICOS EIRELI	ESTADO DO PARANA	926478 - PREFEITURA MUNICIPAL DE SAO JORGE D	26/10/2022
00084/2021	00002	Pregão	442145	AGULHA ODONTOLÓGICA	CAIXA 100 UN	50	R\$34,98	MEGA DENTAL IMPORTACAO, EXPORTACAO E COMERCIO DE PRODUTOS ODONTOLOGICOS EIRELI	ESTADO DO PARANA	455978 - PREFEITURA MUNICIPAL DE MANDIRITUBA	02/02/2022
00056/2022	00002	Pregão	442145	AGULHA ODONTOLÓGICA	UNIDADE	14	R\$35,43	VERDE DISTRIBUIDORA DE MEDICAMENTOS LTDA	ESTADO DO PARANA	985487 - PREFEITURA MUNICIPAL DE MARIPA	09/09/2022
00008/2022	00015	Pregão	442145	AGULHA ODONTOLÓGICA	CAIXA 100,00 UN	25	R\$36	CIRURGICA ITAMARATY COMERCIO E INDUSTRIA - EIRELI	ESTADO DO PARANA	987637 - PREFEITURA MUNICIPAL DE JANIOPOLIS	17/03/2022
00003/2022	00003	Pregão	442145	AGULHA ODONTOLÓGICA	CAIXA 100,00 UN	15	R\$36,39	ODONTOMEDI - PRODUTOS ODONTOLOGICOS E HOSPITALARES LTDA	ESTADO DO PARANA	454524 - PREFEITURA MUNICIPAL DE MARMELEIRO	14/02/2022
00007/2022	00003	Pregão	442145	AGULHA ODONTOLÓGICA	CAIXA 100,00 UN	30	R\$36,43	ODONTOMEDI - PRODUTOS ODONTOLOGICOS E HOSPITALARES LTDA	ESTADO DO PARANA	927763 - CONSORCIO PUB.INT.DE SAU.DO SET.PARANAENSE/PR	16/03/2022

00032/2022	00005	Pregão	442145	AGULHA ODONTOLÓGICA		CAIXA 100,00 UN	25	R\$36,49	CIRURGICA ITAMARATY COMERCIO E INDUSTRIA - EIRELI	ESTADO DO PARANA	987637 - PREFEITURA MUNICIPAL DE JANIOPOLIS	26/07/2022
00030/2022	00007	Pregão	442145	AGULHA ODONTOLÓGICA		CAIXA 100,00 UN	50	R\$36,50	DIPROM - DISTRIBUIDORA DE PRODUTOS ODONTOLOGICOS E MATERIAIS LTDA	ESTADO DO PARANA	987791 - PREFEITURA MUNICIPAL DE PRUDENTÓPOLIS/PR	27/05/2022
00004/2022	00004	Pregão	442145	AGULHA ODONTOLÓGICA		CAIXA 100,00 UN	60	R\$38,70	VALE COMERCIO DE PRODUTOS MEDICOS E HOSPITALARES - EIRELI	ESTADO DO PARANA	987445 - PREFEITURA MUNICIPAL DE BANDEIRANTES	19/04/2022
00001/2022	00003	Pregão	442145	AGULHA ODONTOLÓGICA		CAIXA 100,00 UN	20	R\$39	VALE COMERCIO DE PRODUTOS MEDICOS E HOSPITALARES - EIRELI	ESTADO DO PARANA	987501 - PREF.MUN. DE CERRO AZUL	23/03/2022



MINISTÉRIO DA  
ECONOMIA

MÉDIA  
**R\$ 30,01**

MEDIANA  
**R\$ 24,32**

MENOR  
**R\$ 14,73**

FILTROS APLICADOS

Código Material/Serviço Ano da Compra Órgão

**413385 2022 ESTADO DO PARANA**

Quantidade total de registros: 10

Registros apresentados: 1 a 10

Identificação da Compra	Número do Item	Modalidade	Código do CATMAT	Descrição do Item	Descrição Complementar	Unidade de Fornecimento	Quantidade Ofertada	Valor Unitário	Fornecedor	Órgão	UASG	Data da Compra
00240/2021	00002	Pregão	413385	ALAVANCA ODONTOLÓGICA		UNIDADE	80	R\$14,73	MAXIMA DENTAL IMPORTACAO, EXPORTACAO E COMERCIO DE PRODUTOS ODONTOLOGICOS EIRELI	ESTADO DO PARANA	987493 - PREFEITURA MUNICIPAL DE CASCAVEL	01/07/2022
00003/2022	00004	Pregão	413385	ALAVANCA ODONTOLÓGICA		UNIDADE	3	R\$18,37	DENTAL MED EQUIPAMENTOS E MATERIAIS ODONTOLOGICOS E HOSPITALARES LTDA	ESTADO DO PARANA	454524 - PREFEITURA MUNICIPAL DE MARMELEIRO	14/02/2022
00134/2022	00020	Pregão	413385	ALAVANCA ODONTOLÓGICA		UNIDADE	30	R\$21,44	MEGA DENTAL IMPORTACAO, EXPORTACAO E COMERCIO DE PRODUTOS ODONTOLOGICOS EIRELI	ESTADO DO PARANA	987565 - PREF. MUN. DE FRANCISCO BELTRAO	04/11/2022
00102/2022	00009	Pregão	413385	ALAVANCA ODONTOLÓGICA		UNIDADE	7	R\$23,57	VERDE DISTRIBUIDORA DE MEDICAMENTOS LTDA	ESTADO DO PARANA	987995 - PREFEITURA MUN. DE NOVA PRATA DO AGUAÇU	03/10/2022
00156/2022	00003	Pregão	413385	ALAVANCA ODONTOLÓGICA		UNIDADE	60	R\$23,74	MEGA DENTAL IMPORTACAO, EXPORTACAO E COMERCIO DE PRODUTOS ODONTOLOGICOS EIRELI	ESTADO DO PARANA	987563 - PREFEITURA MUNICIPAL DE FOZ DO IGUAÇU	04/11/2022

00114/2022	00007	Pregão	413385	ALAVANCA ODONTOLÓGICA		UNIDADE	2	R\$24,90	MEGA DENTAL IMPORTACAO, EXPORTACAO E COMERCIO DE PRODUTOS ODONTOLOGICOS EIRELI	ESTADO DO PARANA	926478 - PREFEITURA MUNICIPAL DE SAO JORGE D	26/10/2022
00063/2022	00008	Pregão	413385	ALAVANCA ODONTOLÓGICA		UNIDADE	20	R\$24,90	MEGA DENTAL IMPORTACAO, EXPORTACAO E COMERCIO DE PRODUTOS ODONTOLOGICOS EIRELI	ESTADO DO PARANA	987689 - PREF.MUN. DE MARILUZ	15/09/2022
00027/2022	00012	Pregão	413385	ALAVANCA ODONTOLÓGICA		UNIDADE	5	R\$28,89	MEGA DENTAL IMPORTACAO, EXPORTACAO E COMERCIO DE PRODUTOS ODONTOLOGICOS EIRELI	ESTADO DO PARANA	987463 - PREFEITURA MUNICIPAL DE BORRAZOPOLIS	15/07/2022
00027/2022	00010	Pregão	413385	ALAVANCA ODONTOLÓGICA		UNIDADE	5	R\$28,89	MEGA DENTAL IMPORTACAO, EXPORTACAO E COMERCIO DE PRODUTOS ODONTOLOGICOS EIRELI	ESTADO DO PARANA	987463 - PREFEITURA MUNICIPAL DE BORRAZOPOLIS	15/07/2022
00016/2022	00027	Pregão	413385	ALAVANCA ODONTOLÓGICA		UNIDADE	10	R\$90,66	R. DE F. TORRES MOLITERNO EIRELI	ESTADO DO PARANA	987489 - PREFEITURA MUN.DE CAPITÃO LEÔNIDAS MARQUES/PR	18/03/2022



MINISTÉRIO DA  
ECONOMIA

MÉDIA  
**R\$ 26,54**

MEDIANA  
**R\$ 21,47**

MENOR  
**R\$ 14,73**

FILTROS APLICADOS

Código Material/Serviço Ano da Compra Órgão

**413384 2022 ESTADO DO PARANA**

Quantidade total de registros: 9

Registros apresentados: 1 a 9

Identificação da Compra	Número do Item	Modalidade	Código do CATMAT	Descrição do Item	Descrição Complementar	Unidade de Fornecimento	Quantidade Ofertada	Valor Unitário	Fornecedor	Órgão	UASG	Data da Compra
00240/2021	00001	Pregão	413384	ALAVANCA ODONTOLÓGICA		UNIDADE	80	R\$14,73	MAXIMA DENTAL IMPORTACAO, EXPORTACAO E COMERCIO DE PRODUTOS ODONTOLOGICOS EIRELI	ESTADO DO PARANA	987493 - PREFEITURA MUNICIPAL DE CASCAVEL	01/07/2022
00003/2022	00005	Pregão	413384	ALAVANCA ODONTOLÓGICA		UNIDADE	3	R\$18,37	DENTAL MED EQUIPAMENTOS E MATERIAIS ODONTOLOGICOS E HOSPITALARES LTDA	ESTADO DO PARANA	454524 - PREFEITURA MUNICIPAL DE MARMELEIRO	14/02/2022
00001/2022	00005	Pregão	413384	ALAVANCA ODONTOLÓGICA		UNIDADE	10	R\$19,52	MEGA DENTAL IMPORTACAO, EXPORTACAO E COMERCIO DE PRODUTOS ODONTOLOGICOS EIRELI	ESTADO DO PARANA	987885 - PREFEITURA MUNICIPAL DE SAO JOSE DOS PINHAIS	05/07/2022
00001/2022	00003	Pregão	413384	ALAVANCA ODONTOLÓGICA		UNIDADE	10	R\$21	DIPROM - DISTRIBUIDORA DE PRODUTOS ODONTOLOGICOS E MATERIAIS LTDA	ESTADO DO PARANA	987885 - PREFEITURA MUNICIPAL DE SAO JOSE DOS PINHAIS	05/07/2022

00134/2022	00021	Pregão	413384	ALAVANCA ODONTOLÓGICA		UNIDADE	30	R\$21,47	MEGA DENTAL IMPORTACAO, EXPORTACAO E COMERCIO DE PRODUTOS ODONTOLOGICOS EIRELI	ESTADO DO PARANA	987565 - PREF.MUN. DE FRANCISCO BELTRAO	04/11/2022
00114/2022	00006	Pregão	413384	ALAVANCA ODONTOLÓGICA		UNIDADE	2	R\$24,90	MEGA DENTAL IMPORTACAO, EXPORTACAO E COMERCIO DE PRODUTOS ODONTOLOGICOS EIRELI	ESTADO DO PARANA	926478 - PREFEITURA MUNICIPAL DE SAO JORGE D	26/10/2022
00063/2022	00009	Pregão	413384	ALAVANCA ODONTOLÓGICA		UNIDADE	20	R\$24,91	MEGA DENTAL IMPORTACAO, EXPORTACAO E COMERCIO DE PRODUTOS ODONTOLOGICOS EIRELI	ESTADO DO PARANA	987689 - PREF.MUN. DE MARILUZ	15/09/2022
00027/2022	00011	Pregão	413384	ALAVANCA ODONTOLÓGICA		UNIDADE	5	R\$28,89	MEGA DENTAL IMPORTACAO, EXPORTACAO E COMERCIO DE PRODUTOS ODONTOLOGICOS EIRELI	ESTADO DO PARANA	987463 - PREFEITURA MUNICIPAL DE BORRAZOPOLIS	15/07/2022
00030/2022	00009	Pregão	413384	ALAVANCA ODONTOLÓGICA		UNIDADE	3	R\$65,10	ODONTOSUL LTDA	ESTADO DO PARANA	987791 - PREFEITURA MUNICIPAL DE PRUDENTÓPOLIS/PR	27/05/2022





MINISTÉRIO DA  
ECONOMIA

MÉDIA  
**R\$ 29,51**

MEDIANA  
**R\$ 24,90**

MENOR  
**R\$ 15,99**

#### FILTROS APLICADOS

Código Material/Serviço Ano da Compra Órgão

**413388**                      **2022**                      **ESTADO DO PARANA**

Quantidade total de registros: 11

Registros apresentados: 1 a 11

Identificação da Compra	Número do Item	Modalidade	Código do CATMAT	Descrição do Item	Descrição Complementar	Unidade de Fornecimento	Quantidade Ofertada	Valor Unitário	Fornecedor	Órgão	UASG	Data da Compra
00001/2022	00174	Pregão	413388	ALAVANCA ODONTOLÓGICA		UNIDADE	30	R\$15,99	MEGA DENTAL IMPORTACAO, EXPORTACAO E COMERCIO DE PRODUTOS ODONTOLOGICOS EIRELI	ESTADO DO PARANA	987501 - PREF.MUN. DE CERRO AZUL	23/03/2022
00003/2022	00006	Pregão	413388	ALAVANCA ODONTOLÓGICA		UNIDADE	4	R\$18,37	DENTAL MED EQUIPAMENTOS E MATERIAIS ODONTOLOGICOS E HOSPITALARES LTDA	ESTADO DO PARANA	454524 - PREFEITURA MUNICIPAL DE MARMELEIRO	14/02/2022
00240/2021	00003	Pregão	413388	ALAVANCA ODONTOLÓGICA		UNIDADE	80	R\$19,57	MAXIMA DENTAL IMPORTACAO, EXPORTACAO E COMERCIO DE PRODUTOS ODONTOLOGICOS EIRELI	ESTADO DO PARANA	987493 - PREFEITURA MUNICIPAL DE CASCAVEL	01/07/2022
00007/2022	00004	Pregão	413388	ALAVANCA ODONTOLÓGICA		UNIDADE	5	R\$22,19	ODONTOMEDI - PRODUTOS ODONTOLOGICOS E HOSPITALARES LTDA	ESTADO DO PARANA	927763 - CONSORCIO PUB.INT.DE SAU.DO SET.PARANAENSE/PR	16/03/2022

00001/2022	00007	Pregão	413388	ALAVANCA ODONTOLÓGICA		UNIDADE	10	R\$23,14	MEGA DENTAL IMPORTACAO, EXPORTACAO E COMERCIO DE PRODUTOS ODONTOLOGICOS EIRELI	ESTADO DO PARANA	987885 - PREFEITURA MUNICIPAL DE SAO JOSE DOS PINHAIS	05/07/2022
00063/2022	00010	Pregão	413388	ALAVANCA ODONTOLÓGICA		UNIDADE	20	R\$24,90	MEGA DENTAL IMPORTACAO, EXPORTACAO E COMERCIO DE PRODUTOS ODONTOLOGICOS EIRELI	ESTADO DO PARANA	987689 - PREF.MUN. DE MARILUZ	15/09/2022
00114/2022	00009	Pregão	413388	ALAVANCA ODONTOLÓGICA		UNIDADE	2	R\$25,86	MEGA DENTAL IMPORTACAO, EXPORTACAO E COMERCIO DE PRODUTOS ODONTOLOGICOS EIRELI	ESTADO DO PARANA	926478 - PREFEITURA MUNICIPAL DE SAO JORGE D	26/10/2022
00053/2022	00040	Pregão	413388	ALAVANCA ODONTOLÓGICA		UNIDADE	3	R\$31,53	MORETI DISTRIBUIDORA DE PRODUTOS MEDICOS E ODONTOLOGICOS EIRELI	ESTADO DO PARANA	987989 - PREFEITURA MUNICIPAL DE VERA CRUZ DO OESTE	01/08/2022
00004/2022	00126	Pregão	413388	ALAVANCA ODONTOLÓGICA		UNIDADE	16	R\$35,95	MAJ LAB - COMERCIO E MANUTENCAO DE EQUIPAMENTOS PARA LABORATORIO LTDA	ESTADO DO PARANA	987445 - PREFEITURA MUNICIPAL DE BANDEIRANTES	19/04/2022
00060/2022	00176	Pregão	413388	ALAVANCA ODONTOLÓGICA		UNIDADE	20	R\$39,62	MEGA DENTAL IMPORTACAO, EXPORTACAO E COMERCIO DE PRODUTOS ODONTOLOGICOS EIRELI	ESTADO DO PARANA	985531 - PREFEITURA MUNICIPAL DE MERCEDES/PR	09/06/2022
00088/2022	00084	Pregão	413388	ALAVANCA ODONTOLÓGICA		UNIDADE	6	R\$67,47	SUPREMA DENTAL IMPORTACAO, EXPORTACAO E COMERCIO DE PRODUTOS ODONTOLOGICOS EIREL	ESTADO DO PARANA	987471 - PREFEITURA MUNICIPAL DE CAMBE	27/10/2022



MINISTÉRIO DA  
ECONOMIA

MÉDIA  
**R\$ 6,52**

MEDIANA  
**R\$ 2,26**

MENOR  
**R\$ 1,30**

FILTROS APLICADOS

Código Material/Serviço Ano da Compra Órgão

**407961**                      **2022**                      **ESTADO DO PARANA**

Quantidade total de registros: 34

Registros apresentados: 1 a 34

Identificação da Compra	Número do Item	Modalidade	Código do CATMAT	Descrição do Item	Descrição Complementar	Unidade de Fornecimento	Quantidade Ofertada	Valor Unitário	Fornecedor	Órgão	UASG	Data da Compra
00013/2022	00043	Pregão	407961	ALGODÃO		PACOTE 100,00 UN	120	R\$1,30	SORAGGE E SOSSAI MANUTENCAO E MATERIAL HOSPITALAR LTDA	ESTADO DO PARANA	987729 - PREFEITURA MUNICIPAL DE OURIZONA	22/04/2022
00053/2022	00148	Pregão	407961	ALGODÃO		UNIDADE	100	R\$1,75	F G DE OLIVEIRA LTDA	ESTADO DO PARANA	987565 - PREF.MUN. DE FRANCISCO BELTRAO	26/07/2022
00087/2022	00083	Pregão	407961	ALGODÃO		PACOTE 100,00 UN	200	R\$1,92	MEGA DENTAL IMPORTACAO, EXPORTACAO E COMERCIO DE PRODUTOS ODONTOLOGICOS EIRELI	ESTADO DO PARANA	987649 - PREFEITURA MUNICIPAL DE JOAQUIM TÁVORA	26/08/2022
00027/2022	00190	Pregão	407961	ALGODÃO		UNIDADE	600	R\$1,99	MEGA DENTAL IMPORTACAO, EXPORTACAO E COMERCIO DE PRODUTOS ODONTOLOGICOS EIRELI	ESTADO DO PARANA	987463 - PREFEITURA MUNICIPAL DE BORRAZOPOLIS	15/07/2022

00001/2022	00006	Pregão	407961	ALGODÃO		PACOTE 100,00 UN	300	R\$1,99	MEGA DENTAL IMPORTACAO, EXPORTACAO E COMERCIO DE PRODUTOS ODONTOLOGICOS EIRELI	ESTADO DO PARANA	987501 - PREF.MUN. DE CERRO AZUL	23/03/2022
00003/2022	00007	Pregão	407961	ALGODÃO		UNIDADE	150	R\$2	HORTOPLUS PRODUTOS ODONTOLOGICOS E HOSPITALARES LTDA	ESTADO DO PARANA	454524 - PREFEITURA MUNICIPAL DE MARMELEIRO	14/02/2022
00023/2022	00034	Pregão	407961	ALGODÃO		UNIDADE	5.000	R\$2,02	VALE COMERCIO DE PRODUTOS MEDICOS E HOSPITALARES - EIRELI	ESTADO DO PARANA	926782 - CONSÓRCIO INTERMUN.DE SAÚDE DE PATO BRANCO/PR	19/10/2022
00373/2021	00068	Pregão	407961	ALGODÃO		UNIDADE	600	R\$2,03	MEGA DENTAL IMPORTACAO, EXPORTACAO E COMERCIO DE PRODUTOS ODONTOLOGICOS EIRELI	ESTADO DO PARANA	987667 - PREFEITURA MUNICIPAL DE LONDRINA/PR	07/04/2022
00023/2022	00033	Pregão	407961	ALGODÃO		UNIDADE	500	R\$2,05	VALE COMERCIO DE PRODUTOS MEDICOS E HOSPITALARES - EIRELI	ESTADO DO PARANA	926782 - CONSÓRCIO INTERMUN.DE SAÚDE DE PATO BRANCO/PR	19/10/2022
00114/2022	00198	Pregão	407961	ALGODÃO		PACOTE 100,00 UN	500	R\$2,08	MEGA DENTAL IMPORTACAO, EXPORTACAO E COMERCIO DE PRODUTOS ODONTOLOGICOS EIRELI	ESTADO DO PARANA	926478 - PREFEITURA MUNICIPAL DE SAO JORGE D	26/10/2022
00053/2022	00060	Pregão	407961	ALGODÃO		UNIDADE	300	R\$2,15	PRHODENT COMERCIO DE PRODUTOS HOSPITALARES E DENTARIOS LTDA	ESTADO DO PARANA	987989 - PREFEITURA MUNICIPAL DE VERA CRUZ DO OESTE	01/08/2022
00063/2022	00013	Pregão	407961	ALGODÃO		PACOTE 100,00 UN	500	R\$2,18	MEGA DENTAL IMPORTACAO, EXPORTACAO E COMERCIO DE PRODUTOS ODONTOLOGICOS EIRELI	ESTADO DO PARANA	987689 - PREF.MUN. DE MARILUZ	15/09/2022
00085/2022	00004	Pregão	407961	ALGODÃO		EMBALAGEM 25,00 G	33	R\$2,20	JC FERRAGENS LTDA	ESTADO DO PARANA	987471 - PREFEITURA MUNICIPAL DE CAMBE	05/10/2022

00008/2022	00021	Pregão	407961	ALGODÃO		PACOTE 100,00 UN	50	R\$2,20	RANGEL HOSPITALAR - EIRELI	ESTADO DO PARANA	987637 - PREFEITURA MUNICIPAL DE JANIOPOLIS	17/03/2022
00032/2022	00042	Pregão	407961	ALGODÃO		PACOTE 100,00 UN	2.000	R\$2,20	DIPROM - DISTRIBUIDORA DE PRODUTOS ODONTOLOGICOS E MATERIAIS LTDA	ESTADO DO PARANA	987769 - PREFEITURA MUNICIPAL DE PIRAQUARA/PR	20/05/2022
00030/2022	00012	Pregão	407961	ALGODÃO		PACOTE 100,00 UN	300	R\$2,24	ODONTOSUL LTDA	ESTADO DO PARANA	987791 - PREFEITURA MUNICIPAL DE PRUDENTÓPOLIS/PR	27/05/2022
00002/2022	00042	Pregão	407961	ALGODÃO		PACOTE 100,00 UN	500	R\$2,25	ODONTOSUL LTDA	ESTADO DO PARANA	929002 - INSTITUTO CURITIBA DE SAÚDE	31/03/2022
00056/2022	00005	Pregão	407961	ALGODÃO		UNIDADE	27	R\$2,26	JULIANO DE COSTA LTDA	ESTADO DO PARANA	985487 - PREFEITURA MUNICIPAL DE MARIPA	09/09/2022
00078/2021	00150	Pregão	407961	ALGODÃO		UNIDADE	100	R\$2,30	DE ROBERTI COMERCIO E SERVICOS EIRELI	ESTADO DO PARANA	987985 - PREFEITO@CAFELANDIA.PR.GOV.BR	30/03/2022
00004/2022	00128	Pregão	407961	ALGODÃO		PACOTE 100,00 UN	500	R\$2,45	ODONTOMEDI - PRODUTOS ODONTOLOGICOS E HOSPITALARES LTDA	ESTADO DO PARANA	987445 - PREFEITURA MUNICIPAL DE BANDEIRANTES	19/04/2022
00035/2022	00016	Pregão	407961	ALGODÃO		PACOTE 100,00 UN	15	R\$2,80	DENTAL MARIA LTDA	ESTADO DO PARANA	927763 - CONSORCIO PUB.INT.DE SAU.DO SET.PARANAENSE/PR	05/10/2022
00637/2022	00003	Pregão	407961	ALGODÃO		EMBALAGEM 500,00 G	500	R\$3,0396	ALTERMED MATERIAL MEDICO HOSPITALAR LTDA	ESTADO DO PARANA	927868 - UNIOESTE CAMPUS CASCAVEL	30/05/2022
00060/2022	00165	Pregão	407961	ALGODÃO		PACOTE 100,00 UN	200	R\$3,99	SULMED - ARTIGOS HOSPITALARES LTDA	ESTADO DO PARANA	985531 - PREFEITURA MUNICIPAL DE MERCEDES/PR	09/06/2022
00048/2022	00078	Pregão	407961	ALGODÃO		UNIDADE	100	R\$9	BELINKI & SOUZA LTDA	ESTADO DO PARANA	987487 - PREFEITURA MUNICIPAL DE CAPANEMA	08/07/2022
00023/2022	00030	Pregão	407961	ALGODÃO		EMBALAGEM 250,00 G	1.500	R\$9,10	CWBCARE PRODUTOS MEDICO HOSPITALARES LTDA	ESTADO DO PARANA	926782 - CONSÓRCIO INTERMUN.DE SAÚDE DE PATO BRANCO/PR	19/10/2022
00023/2022	00031	Pregão	407961	ALGODÃO		EMBALAGEM 500,00 G	2.600	R\$9,30	LONDRICIR COMERCIO DE MATERIAL HOSPITALAR LTDA	ESTADO DO PARANA	926782 - CONSÓRCIO INTERMUN.DE SAÚDE DE PATO BRANCO/PR	19/10/2022
00039/2021	00004	Pregão	407961	ALGODÃO		EMBALAGEM 500 G	80	R\$9,80	MAX MED - PRODUTOS CIRURGICOS LTDA	ESTADO DO PARANA	987729 - PREFEITURA MUNICIPAL DE OURIZONA	25/01/2022

00083/2021	00004	Pregão	407961	ALGODÃO		EMBALAGEM 250,00 G	50	R\$11	THIAGO CORNICELLI CANO 04214624939	ESTADO DO PARANA	925532 - PREFEITURA DO MUNICÍPIO DE ARAUCÁRIA	18/03/2022
00043/2022	00003	Pregão	407961	ALGODÃO		EMBALAGEM 500,00 G	30	R\$12,987	VALE COMERCIO DE PRODUTOS MEDICOS E HOSPITALARES - EIRELI	ESTADO DO PARANA	987885 - PREFEITURA MUNICIPAL DE SAO JOSE DOS PINHAIS	31/03/2022
00001/2022	00008	Pregão	407961	ALGODÃO		EMBALAGEM 500,00 G	5	R\$12,99	VALE COMERCIO DE PRODUTOS MEDICOS E HOSPITALARES - EIRELI	ESTADO DO PARANA	987501 - PREF.MUN. DE CERRO AZUL	23/03/2022
00062/2022	00013	Pregão	407961	ALGODÃO		EMBALAGEM 500,00 G	200	R\$13	CIRURGICA PREMIUM DISTRIBUIDORA DE PRODUTOS HOSPITALARES LTDA	ESTADO DO PARANA	987689 - PREF.MUN. DE MARILUZ	14/09/2022
00039/2022	00009	Pregão	407961	ALGODÃO		ROLO 1,00 M	500	R\$13,49	CIRURGICA ONIX - EIRELI	ESTADO DO PARANA	985475 - PREFEITURA MUN DE FLOR DA SERRA DO SUL	01/08/2022
01665/2021	00551	Pregão	407961	ALGODÃO		PACOTE 100,00 UN	800	R\$21,63	ESFIGMED COMERCIAL HOSPITALAR LTDA	ESTADO DO PARANA	927868 - UNIOESTE CAMPUS CASCAVEL	29/03/2022
00025/2022	00001	Pregão	407961	ALGODÃO		UNIDADE	25	R\$48	G D C DA SILVA COSTA - EIRELI	ESTADO DO PARANA	987667 - PREFEITURA MUNICIPAL DE LONDRINA/PR	04/03/2022



MINISTÉRIO DA  
ECONOMIA

MÉDIA

**R\$ 47,26**

MEDIANA

**R\$ 57,35**

MENOR

**R\$ 1,20**

FILTROS APLICADOS

Código Material/Serviço Ano da Compra Órgão

**432750 2022 ESTADO DO PARANA**

Quantidade total de registros: 4

Registros apresentados: 1 a 4

Identificação da Compra	Número do Item	Modalidade	Código do CATMAT	Descrição do Item	Descrição Complementar	Unidade de Fornecimento	Quantidade Ofertada	Valor Unitário	Fornecedor	Órgão	UASG	Data da Compra
00373/2021	00009	Pregão	432750	LIDOCAÍNA CLORIDRATO		TUBETE 1,80 ML	16.500	R\$1,20	ODONTOMEDI - PRODUTOS ODONTOLOGICOS E HOSPITALARES LTDA	ESTADO DO PARANA	987667 - PREFEITURA MUNICIPAL DE LONDRINA/PR	07/04/2022
00027/2022	00021	Pregão	432750	LIDOCAÍNA CLORIDRATO		TUBETE 1,80 ML	70	R\$52,69	CIRURGICA REAL - COMERCIAL HOSPITALAR E FARMACEUTICA - EIRELI	ESTADO DO PARANA	987463 - PREFEITURA MUNICIPAL DE BORRAZOPOLIS	15/07/2022
00187/2021	00019	Pregão	432750	LIDOCAÍNA CLORIDRATO		FRASCO-AMPOLA	400	R\$62,01	ODONTOMEDI - PRODUTOS ODONTOLOGICOS E HOSPITALARES LTDA	ESTADO DO PARANA	987493 - PREFEITURA MUNICIPAL DE CASCAVEL	04/07/2022
00003/2022	00008	Pregão	432750	LIDOCAÍNA CLORIDRATO		TUBETE 1,80 ML	60	R\$73,13	HORTOPLUS PRODUTOS ODONTOLOGICOS E HOSPITALARES LTDA	ESTADO DO PARANA	454524 - PREFEITURA MUNICIPAL DE MARMELEIRO	14/02/2022



MINISTÉRIO DA  
ECONOMIA

MÉDIA  
**R\$ 15,90**

MEDIANA  
**R\$ 5,49**

MENOR  
**R\$ 2,18**

#### FILTROS APLICADOS

Código Material/Serviço Ano da Compra Órgão

**269843**                      **2022**                      **ESTADO DO PARANA**

Quantidade total de registros: 34

Registros apresentados: 1 a 34

Identificação da Compra	Número do Item	Modalidade	Código do CATMAT	Descrição do Item	Descrição Complementar	Unidade de Fornecimento	Quantidade Ofertada	Valor Unitário	Fornecedor	Órgão	UASG	Data da Compra
00053/2021	00009	Pregão	269843	LIDOCAÍNA CLORIDRATO		AMPOLA 2,00 ML	1.000	R\$2,18	CIRURGICA REAL - COMERCIAL HOSPITALAR E FARMACEUTICA - EIRELI	ESTADO DO PARANA	987463 - PREFEITURA MUNICIPAL DE BORRAZOPOLIS	17/01/2022
00051/2020	00115	Pregão	269843	LIDOCAÍNA CLORIDRATO		FRASCO-AMPOLA	2.000	R\$2,855	INOVAMED HOSPITALAR LTDA	ESTADO DO PARANA	925532 - PREFEITURA DO MUNICÍPIO DE ARAUCÁRIA	18/03/2022
00082/2022	00108	Pregão	269843	LIDOCAÍNA CLORIDRATO		AMPOLA 5,00 ML	1.300	R\$3	CRISTALIA PRODUTOS QUIMICOS FARMACEUTICOS LTDA	ESTADO DO PARANA	455978 - PREFEITURA MUNICIPAL DE MANDIRITUBA	16/08/2022
00231/2022	00022	Pregão	269843	LIDOCAÍNA CLORIDRATO		AMPOLA 2,00 ML	12.000	R\$3,11	CRISTALIA PRODUTOS QUIMICOS FARMACEUTICOS LTDA	ESTADO DO PARANA	926277 - UNIV. EST. DO OESTE DO PARANA - HOSP. UNIVERS	26/04/2022



00049/2022	00012	Pregão	269843	LIDOCAÍNA CLORIDRATO	AMPOLA 5,00 ML	6.000	R\$3,36	CRISTALIA PRODUTOS QUIMICOS FARMACEUTICOS LTDA	ESTADO DO PARANA	987885 - PREFEITURA MUNICIPAL DE SAO JOSE DOS PINHAIS	25/04/2022
00007/2022	00085	Pregão	269843	LIDOCAÍNA CLORIDRATO	FRASCO 20,00 ML	2.500	R\$3,40	CIRURGICA NOSSA SENHORA - EIRELI	ESTADO DO PARANA	988461 - PREFEITURA MUNICIPAL DE SARANDI/PR	20/04/2022
00071/2021	00018	Pregão	269843	LIDOCAÍNA CLORIDRATO	FRASCO 20,00 ML	400	R\$3,5300000000000002	CMH - CENTRAL DE MEDICAMENTOS HOSPITALARES - EIRELI	ESTADO DO PARANA	987985 - PREFEITO@CAFELANDIA.PR.GOV.BR	22/09/2022
00061/2022	00059	Pregão	269843	LIDOCAÍNA CLORIDRATO	AMPOLA 5,00 ML	2.000	R\$3,63	DMC DISTRIBUIDORAS, COMERCIO D MEDICAMENTOS EIRELI	ESTADO DO PARANA	985475 - PREFEITURA MUN DE FLOR DA SERRA DO SUL	01/11/2022
00044/2022	00023	Pregão	269843	LIDOCAÍNA CLORIDRATO	FRASCO 20,00 ML	7.500	R\$3,70	UNIAO QUIMICA FARMACEUTICA NACIONAL S A	ESTADO DO PARANA	987885 - PREFEITURA MUNICIPAL DE SAO JOSE DOS PINHAIS	13/06/2022
00040/2022	00028	Pregão	269843	LIDOCAÍNA CLORIDRATO	AMPOLA 5,00 ML	50	R\$3,73	PONTAMED FARMACEUTICA LTDA	ESTADO DO PARANA	987561 - PREFEITURA MUNICIPAL DE FORMOSA DO OESTE	30/08/2022
00104/2021	00053	Pregão	269843	LIDOCAÍNA CLORIDRATO	FRASCO 20,00 ML	930	R\$3,798	CIRURGICA NOSSA SENHORA - EIRELI	ESTADO DO PARANA	987493 - PREFEITURA MUNICIPAL DE CASCAVEL	21/07/2022
00039/2021	00310	Pregão	269843	LIDOCAÍNA CLORIDRATO	FRASCO 20,00 ML	4.500	R\$4,15	COMERCIAL CIRURGICA RIOCLARENSE LTDA	ESTADO DO PARANA	926782 - CONSÓRCIO INTERMUN.DE SAÚDE DE PATO BRANCO/PR	05/01/2022
00002/2022	00322	Pregão	269843	LIDOCAÍNA CLORIDRATO	FRASCO 20,00 ML	500	R\$4,20	CIRURGICA ITAMBE - EIRELI	ESTADO DO PARANA	987653 - PREFEITURA MUNICIPAL DE JUSSARA	21/02/2022
00012/2022	00039	Pregão	269843	LIDOCAÍNA CLORIDRATO	FRASCO 20,00 ML	200	R\$5,03	PROMEFARMA MEDICAMENTOS E PRODUTOS HOSPITALARES LTDA	ESTADO DO PARANA	987979 - PREFEITURA MUNICIPAL DE NOVA SANTA ROSA/PR	11/03/2022
00071/2021	00012	Pregão	269843	LIDOCAÍNA CLORIDRATO	FRASCO 20,00 ML	50	R\$5,04	CLM FARMA COMERCIO E DISTRIBUIDORA DE MEDICAMENTOS LTDA	ESTADO DO PARANA	927571 - AUTARQUIA MUN. DE SAUDE DE APUCARANA	08/03/2022
00224/2021	00051	Pregão	269843	LIDOCAÍNA CLORIDRATO	FRASCO-AMPOLA	50	R\$5,24	FERNAMED LTDA	ESTADO DO PARANA	987493 - PREFEITURA MUNICIPAL DE CASCAVEL	04/07/2022

00064/2022	00068	Pregão	269843	LIDOCAÍNA CLORIDRATO	FRASCO 20,00 ML	2.100	R\$5,44	ECO-FARMAS COMERCIO DE MEDICAMENTOS - EIRELI	ESTADO DO PARANA	987417 - PREF.MUN. DE AMPERE	29/07/2022
00020/2022	00135	Pregão	269843	LIDOCAÍNA CLORIDRATO	FRASCO 20,00 ML	1.000	R\$5,5341000000000005	PROMEFARMA MEDICAMENTOS E PRODUTOS HOSPITALARES LTDA	ESTADO DO PARANA	987689 - PREF.MUN. DE MARILUZ	04/04/2022
00025/2022	00046	Pregão	269843	LIDOCAÍNA CLORIDRATO	AMPOLA 5,00 ML	3.000	R\$5,58	PROSPER COMERCIO E DISTRIBUICAO LTDA	ESTADO DO PARANA	927571 - AUTARQUIA MUN. DE SAUDE DE APUCARANA	06/09/2022
00004/2022	00075	Pregão	269843	LIDOCAÍNA CLORIDRATO	AMPOLA 2,00 ML	2.000	R\$5,68	ECO-FARMAS COMERCIO DE MEDICAMENTOS - EIRELI	ESTADO DO PARANA	987857 - PREFEITURA MUN.DE SANTO A.DO SUDOESTE/PR	20/07/2022
00016/2022	00032	Pregão	269843	LIDOCAÍNA CLORIDRATO	FRASCO 20,00 ML	100	R\$6,45	PROMEFARMA MEDICAMENTOS E PRODUTOS HOSPITALARES LTDA	ESTADO DO PARANA	926720 - CONS INTERM DE REDE URGENCIA SUDOESTE PR	13/07/2022
00224/2021	00050	Pregão	269843	LIDOCAÍNA CLORIDRATO	FRASCO 20,00 ML	300	R\$6,49	FERNAMED LTDA	ESTADO DO PARANA	987493 - PREFEITURA MUNICIPAL DE CASCAVEL	04/07/2022
00111/2022	00025	Pregão	269843	LIDOCAÍNA CLORIDRATO	FRASCO-AMPOLA	6.000	R\$7	TC ATUAL COMERCIO DE MEDICAMENTOS LTDA	ESTADO DO PARANA	928285 - FUNDAÇÃO ESTATAL DE ATENÇÃO A SAÚDE/PR	23/09/2022
00037/2022	00086	Pregão	269843	LIDOCAÍNA CLORIDRATO	FRASCO 20,00 ML	300	R\$7,1766	PONTAMED FARMACEUTICA LTDA	ESTADO DO PARANA	985531 - PREFEITURA MUNICIPAL DE MERCEDES/PR	05/04/2022
00068/2022	00138	Pregão	269843	LIDOCAÍNA CLORIDRATO	FRASCO 20,00 ML	50	R\$7,3145	CIRURGICA ONIX - EIRELI	ESTADO DO PARANA	987445 - PREFEITURA MUNICIPAL DE BANDEIRANTES	27/10/2022
00450/2022	00010	Pregão	269843	LIDOCAÍNA CLORIDRATO	FRASCO 20,00 ML	8.900	R\$7,55	CRISTALIA PRODUTOS QUIMICOS FARMACEUTICOS LTDA	ESTADO DO PARANA	926277 - UNIV. EST. DO OESTE DO PARANA - HOSP. UNIVERS	10/05/2022
00023/2022	00030	Pregão	269843	LIDOCAÍNA CLORIDRATO	FRASCO 20,00 ML	100	R\$7,73	CAVALLI COMERCIO DE PRODUTOS MEDICOS E HOSPITALARES - EIRELI	ESTADO DO PARANA	987501 - PREF.MUN. DE CERRO AZUL	04/07/2022

00015/2022	00002	Pregão	269843	LIDOCAÍNA CLORIDRATO		FRASCO 20,00 ML	200	R\$7,79	PONTAMED FARMACEUTICA LTDA	ESTADO DO PARANA	928394 - ASSOCIAÇÃO DE PROM.A SAÚDE M.I.DE C.L.MARQUES	10/08/2022
00074/2022	00002	Dispensa de Licitação	269843	LIDOCAÍNA CLORIDRATO		FRASCO 20,00 ML	400	R\$7,85	CRISTALIA PRODUTOS QUIMICOS FARMACEUTICOS LTDA	ESTADO DO PARANA	987607 - PREFEITURA MUNICIPAL DE IRATI/PR	11/08/2022
00020/2022	00007	Pregão	269843	LIDOCAÍNA CLORIDRATO		FRASCO 20,00 ML	300	R\$9	CRISTALIA PRODUTOS QUIMICOS FARMACEUTICOS LTDA	ESTADO DO PARANA	929002 - INSTITUTO CURITIBA DE SAÚDE	25/08/2022
00038/2022	00003	Pregão	269843	LIDOCAÍNA CLORIDRATO		FRASCO 20,00 ML	250	R\$9,90	PONTAMED FARMACEUTICA LTDA	ESTADO DO PARANA	927763 - CONSORCIO PUB.INT.DE SAU.DO SET.PARANAENSE/PR	26/10/2022
00084/2021	00006	Pregão	269843	LIDOCAÍNA CLORIDRATO		TBTE	100	R\$76,98	MEGA DENTAL IMPORTACAO, EXPORTACAO E COMERCIO DE PRODUTOS ODONTOLOGICOS EIRELI	ESTADO DO PARANA	455978 - PREFEITURA MUNICIPAL DE MANDIRITUBA	02/02/2022
00008/2022	00026	Pregão	269843	LIDOCAÍNA CLORIDRATO		TUBETE 1,80 ML	5	R\$146,26	ALTERMED MATERIAL MEDICO HOSPITALAR LTDA	ESTADO DO PARANA	987637 - PREFEITURA MUNICIPAL DE JANIOPOLIS	17/03/2022
00134/2022	00028	Pregão	269843	LIDOCAÍNA CLORIDRATO		TUBETE 1,80 ML	100	R\$151	CRISTALIA PRODUTOS QUIMICOS FARMACEUTICOS LTDA	ESTADO DO PARANA	987565 - PREF.MUN. DE FRANCISCO BELTRAO	04/11/2022



MINISTÉRIO DA  
ECONOMIA

MÉDIA  
**R\$ 15,90**

MEDIANA  
**R\$ 5,49**

MENOR  
**R\$ 2,18**

#### FILTROS APLICADOS

Código Material/Serviço Ano da Compra Órgão

**269843**                      **2022**                      **ESTADO DO PARANA**

Quantidade total de registros: 34

Registros apresentados: 1 a 34

Identificação da Compra	Número do Item	Modalidade	Código do CATMAT	Descrição do Item	Descrição Complementar	Unidade de Fornecimento	Quantidade Ofertada	Valor Unitário	Fornecedor	Órgão	UASG	Data da Compra
00053/2021	00009	Pregão	269843	LIDOCAÍNA CLORIDRATO		AMPOLA 2,00 ML	1.000	R\$2,18	CIRURGICA REAL - COMERCIAL HOSPITALAR E FARMACEUTICA - EIRELI	ESTADO DO PARANA	987463 - PREFEITURA MUNICIPAL DE BORRAZOPOLIS	17/01/2022
00051/2020	00115	Pregão	269843	LIDOCAÍNA CLORIDRATO		FRASCO-AMPOLA	2.000	R\$2,855	INOVAMED HOSPITALAR LTDA	ESTADO DO PARANA	925532 - PREFEITURA DO MUNICÍPIO DE ARAUCÁRIA	18/03/2022
00082/2022	00108	Pregão	269843	LIDOCAÍNA CLORIDRATO		AMPOLA 5,00 ML	1.300	R\$3	CRISTALIA PRODUTOS QUIMICOS FARMACEUTICOS LTDA	ESTADO DO PARANA	455978 - PREFEITURA MUNICIPAL DE MANDIRITUBA	16/08/2022
00231/2022	00022	Pregão	269843	LIDOCAÍNA CLORIDRATO		AMPOLA 2,00 ML	12.000	R\$3,11	CRISTALIA PRODUTOS QUIMICOS FARMACEUTICOS LTDA	ESTADO DO PARANA	926277 - UNIV. EST. DO OESTE DO PARANA - HOSP. UNIVERS	26/04/2022

00049/2022	00012	Pregão	269843	LIDOCAÍNA CLORIDRATO	AMPOLA 5,00 ML	6.000	R\$3,36	CRISTALIA PRODUTOS QUIMICOS FARMACEUTICOS LTDA	ESTADO DO PARANA	987885 - PREFEITURA MUNICIPAL DE SAO JOSE DOS PINHAIS	25/04/2022
00007/2022	00085	Pregão	269843	LIDOCAÍNA CLORIDRATO	FRASCO 20,00 ML	2.500	R\$3,40	CIRURGICA NOSSA SENHORA - EIRELI	ESTADO DO PARANA	988461 - PREFEITURA MUNICIPAL DE SARANDI/PR	20/04/2022
00071/2021	00018	Pregão	269843	LIDOCAÍNA CLORIDRATO	FRASCO 20,00 ML	400	R\$3,5300000000000002	CMH - CENTRAL DE MEDICAMENTOS HOSPITALARES - EIRELI	ESTADO DO PARANA	987985 - PREFEITO@CAFELANDIA.PR.GOV.BR	22/09/2022
00061/2022	00059	Pregão	269843	LIDOCAÍNA CLORIDRATO	AMPOLA 5,00 ML	2.000	R\$3,63	DMC DISTRIBUIDORAS, COMERCIO D MEDICAMENTOS EIRELI	ESTADO DO PARANA	985475 - PREFEITURA MUN DE FLOR DA SERRA DO SUL	01/11/2022
00044/2022	00023	Pregão	269843	LIDOCAÍNA CLORIDRATO	FRASCO 20,00 ML	7.500	R\$3,70	UNIAO QUIMICA FARMACEUTICA NACIONAL S A	ESTADO DO PARANA	987885 - PREFEITURA MUNICIPAL DE SAO JOSE DOS PINHAIS	13/06/2022
00040/2022	00028	Pregão	269843	LIDOCAÍNA CLORIDRATO	AMPOLA 5,00 ML	50	R\$3,73	PONTAMED FARMACEUTICA LTDA	ESTADO DO PARANA	987561 - PREFEITURA MUNICIPAL DE FORMOSA DO OESTE	30/08/2022
00104/2021	00053	Pregão	269843	LIDOCAÍNA CLORIDRATO	FRASCO 20,00 ML	930	R\$3,798	CIRURGICA NOSSA SENHORA - EIRELI	ESTADO DO PARANA	987493 - PREFEITURA MUNICIPAL DE CASCAVEL	21/07/2022
00039/2021	00310	Pregão	269843	LIDOCAÍNA CLORIDRATO	FRASCO 20,00 ML	4.500	R\$4,15	COMERCIAL CIRURGICA RIOCLARENSE LTDA	ESTADO DO PARANA	926782 - CONSÓRCIO INTERMUN.DE SAÚDE DE PATO BRANCO/PR	05/01/2022
00002/2022	00322	Pregão	269843	LIDOCAÍNA CLORIDRATO	FRASCO 20,00 ML	500	R\$4,20	CIRURGICA ITAMBE - EIRELI	ESTADO DO PARANA	987653 - PREFEITURA MUNICIPAL DE JUSSARA	21/02/2022
00012/2022	00039	Pregão	269843	LIDOCAÍNA CLORIDRATO	FRASCO 20,00 ML	200	R\$5,03	PROMEFARMA MEDICAMENTOS E PRODUTOS HOSPITALARES LTDA	ESTADO DO PARANA	987979 - PREFEITURA MUNICIPAL DE NOVA SANTA ROSA/PR	11/03/2022
00071/2021	00012	Pregão	269843	LIDOCAÍNA CLORIDRATO	FRASCO 20,00 ML	50	R\$5,04	CLM FARMA COMERCIO E DISTRIBUIDORA DE MEDICAMENTOS LTDA	ESTADO DO PARANA	927571 - AUTARQUIA MUN. DE SAUDE DE APUCARANA	08/03/2022
00224/2021	00051	Pregão	269843	LIDOCAÍNA CLORIDRATO	FRASCO-AMPOLA	50	R\$5,24	FERNAMED LTDA	ESTADO DO PARANA	987493 - PREFEITURA MUNICIPAL DE CASCAVEL	04/07/2022

00064/2022	00068	Pregão	269843	LIDOCAÍNA CLORIDRATO	FRASCO 20,00 ML	2.100	R\$5,44	ECO-FARMAS COMERCIO DE MEDICAMENTOS - EIRELI	ESTADO DO PARANA	987417 - PREF.MUN. DE AMPERE	29/07/2022
00020/2022	00135	Pregão	269843	LIDOCAÍNA CLORIDRATO	FRASCO 20,00 ML	1.000	R\$5,5341000000000005	PROMEFARMA MEDICAMENTOS E PRODUTOS HOSPITALARES LTDA	ESTADO DO PARANA	987689 - PREF.MUN. DE MARILUZ	04/04/2022
00025/2022	00046	Pregão	269843	LIDOCAÍNA CLORIDRATO	AMPOLA 5,00 ML	3.000	R\$5,58	PROSPER COMERCIO E DISTRIBUICAO LTDA	ESTADO DO PARANA	927571 - AUTARQUIA MUN. DE SAUDE DE APUCARANA	06/09/2022
00004/2022	00075	Pregão	269843	LIDOCAÍNA CLORIDRATO	AMPOLA 2,00 ML	2.000	R\$5,68	ECO-FARMAS COMERCIO DE MEDICAMENTOS - EIRELI	ESTADO DO PARANA	987857 - PREFEITURA MUN.DE SANTO A.DO SUDOESTE/PR	20/07/2022
00016/2022	00032	Pregão	269843	LIDOCAÍNA CLORIDRATO	FRASCO 20,00 ML	100	R\$6,45	PROMEFARMA MEDICAMENTOS E PRODUTOS HOSPITALARES LTDA	ESTADO DO PARANA	926720 - CONS INTERM DE REDE URGENCIA SUDOESTE PR	13/07/2022
00224/2021	00050	Pregão	269843	LIDOCAÍNA CLORIDRATO	FRASCO 20,00 ML	300	R\$6,49	FERNAMED LTDA	ESTADO DO PARANA	987493 - PREFEITURA MUNICIPAL DE CASCAVEL	04/07/2022
00111/2022	00025	Pregão	269843	LIDOCAÍNA CLORIDRATO	FRASCO-AMPOLA	6.000	R\$7	TC ATUAL COMERCIO DE MEDICAMENTOS LTDA	ESTADO DO PARANA	928285 - FUNDAÇÃO ESTATAL DE ATENÇÃO A SAÚDE/PR	23/09/2022
00037/2022	00086	Pregão	269843	LIDOCAÍNA CLORIDRATO	FRASCO 20,00 ML	300	R\$7,1766	PONTAMED FARMACEUTICA LTDA	ESTADO DO PARANA	985531 - PREFEITURA MUNICIPAL DE MERCEDES/PR	05/04/2022
00068/2022	00138	Pregão	269843	LIDOCAÍNA CLORIDRATO	FRASCO 20,00 ML	50	R\$7,3145	CIRURGICA ONIX - EIRELI	ESTADO DO PARANA	987445 - PREFEITURA MUNICIPAL DE BANDEIRANTES	27/10/2022
00450/2022	00010	Pregão	269843	LIDOCAÍNA CLORIDRATO	FRASCO 20,00 ML	8.900	R\$7,55	CRISTALIA PRODUTOS QUIMICOS FARMACEUTICOS LTDA	ESTADO DO PARANA	926277 - UNIV. EST. DO OESTE DO PARANA - HOSP. UNIVERS	10/05/2022
00023/2022	00030	Pregão	269843	LIDOCAÍNA CLORIDRATO	FRASCO 20,00 ML	100	R\$7,73	CAVALLI COMERCIO DE PRODUTOS MEDICOS E HOSPITALARES - EIRELI	ESTADO DO PARANA	987501 - PREF.MUN. DE CERRO AZUL	04/07/2022

00015/2022	00002	Pregão	269843	LIDOCAÍNA CLORIDRATO		FRASCO 20,00 ML	200	R\$7,79	PONTAMED FARMACEUTICA LTDA	ESTADO DO PARANA	928394 - ASSOCIAÇÃO DE PROM.A SAÚDE M.I.DE C.L.MARQUES	10/08/2022
00074/2022	00002	Dispensa de Licitação	269843	LIDOCAÍNA CLORIDRATO		FRASCO 20,00 ML	400	R\$7,85	CRISTALIA PRODUTOS QUIMICOS FARMACEUTICOS LTDA	ESTADO DO PARANA	987607 - PREFEITURA MUNICIPAL DE IRATI/PR	11/08/2022
00020/2022	00007	Pregão	269843	LIDOCAÍNA CLORIDRATO		FRASCO 20,00 ML	300	R\$9	CRISTALIA PRODUTOS QUIMICOS FARMACEUTICOS LTDA	ESTADO DO PARANA	929002 - INSTITUTO CURITIBA DE SAÚDE	25/08/2022
00038/2022	00003	Pregão	269843	LIDOCAÍNA CLORIDRATO		FRASCO 20,00 ML	250	R\$9,90	PONTAMED FARMACEUTICA LTDA	ESTADO DO PARANA	927763 - CONSORCIO PUB.INT.DE SAU.DO SET.PARANAENSE/PR	26/10/2022
00084/2021	00006	Pregão	269843	LIDOCAÍNA CLORIDRATO		TBTE	100	R\$76,98	MEGA DENTAL IMPORTACAO, EXPORTACAO E COMERCIO DE PRODUTOS ODONTOLOGICOS EIRELI	ESTADO DO PARANA	455978 - PREFEITURA MUNICIPAL DE MANDIRITUBA	02/02/2022
00008/2022	00026	Pregão	269843	LIDOCAÍNA CLORIDRATO		TUBETE 1,80 ML	5	R\$146,26	ALTERMED MATERIAL MEDICO HOSPITALAR LTDA	ESTADO DO PARANA	987637 - PREFEITURA MUNICIPAL DE JANIOPOLIS	17/03/2022
00134/2022	00028	Pregão	269843	LIDOCAÍNA CLORIDRATO		TUBETE 1,80 ML	100	R\$151	CRISTALIA PRODUTOS QUIMICOS FARMACEUTICOS LTDA	ESTADO DO PARANA	987565 - PREF.MUN. DE FRANCISCO BELTRAO	04/11/2022



MINISTÉRIO DA  
ECONOMIA

MÉDIA  
**R\$ 8,60**

MEDIANA  
**R\$ 8,63**

MENOR  
**R\$ 7,11**

FILTROS APLICADOS

Código Material/Serviço Ano da Compra Órgão

**272913**                      **2022**                      **ESTADO DO PARANA**

Quantidade total de registros: 13

Registros apresentados: 1 a 13

Identificação da Compra	Número do Item	Modalidade	Código do CATMAT	Descrição do Item	Descrição Complementar	Unidade de Fornecimento	Quantidade Ofertada	Valor Unitário	Fornecedor	Órgão	UASG	Data da Compra
00187/2021	00010	Pregão	272913	BENZOCAÍNA		POTE 12,00 G	300	R\$7,11	FUSAO COMERCIO DE PRODUTOS ODONTOLOGICOS LTDA	ESTADO DO PARANA	987493 - PREFEITURA MUNICIPAL DE CASCAVEL	04/07/2022
00084/2021	00009	Pregão	272913	BENZOCAÍNA		POTE 12 G	40	R\$7,72	ODONTOMEDI - PRODUTOS ODONTOLOGICOS E HOSPITALARES LTDA	ESTADO DO PARANA	455978 - PREFEITURA MUNICIPAL DE MANDIRITUBA	02/02/2022
00134/2022	00032	Pregão	272913	BENZOCAÍNA		POTE 12,00 G	1.000	R\$7,80	DENTAL PRIME - PRODUTOS ODONTOLOGICOS MEDICOS HOSPITALARES LTDA	ESTADO DO PARANA	987565 - PREF.MUN. DE FRANCISCO BELTRAO	04/11/2022
00001/2022	00013	Pregão	272913	BENZOCAÍNA		POTE 12,00 G	200	R\$8,35	PRHODENT COMERCIO DE PRODUTOS HOSPITALARES E DENTARIOS LTDA	ESTADO DO PARANA	987501 - PREF.MUN. DE CERRO AZUL	23/03/2022
00003/2022	00010	Pregão	272913	BENZOCAÍNA		POTE 12,00 G	40	R\$8,50	FUSAO COMERCIO DE PRODUTOS ODONTOLOGICOS LTDA	ESTADO DO PARANA	454524 - PREFEITURA MUNICIPAL DE MARMELEIRO	14/02/2022
00079/2022	00002	Pregão	272913	BENZOCAÍNA		POTE 12,00 G	500	R\$8,53	MEGA DENTAL IMPORTACAO, EXPORTACAO E COMERCIO DE PRODUTOS ODONTOLOGICOS EIRELI	ESTADO DO PARANA	925532 - PREFEITURA DO MUNICÍPIO DE ARAUCÁRIA	16/08/2022

**Relatório gerado dia: 19/12/2022 às 15:10**

**Fonte: [paineldeprecos.planejamento.gov.br](http://paineldeprecos.planejamento.gov.br)**



01665/2021	00397	Pregão	272913	BENZOCAÍNA		POTE 12,00 G	100	R\$8,63	ODONTOMEDI - PRODUTOS ODONTOLOGICOS E HOSPITALARES LTDA	ESTADO DO PARANA	927868 - UNIOESTE CAMPUS CASCAVEL	29/03/2022
00039/2022	00014	Pregão	272913	BENZOCAÍNA		POTE 12,00 G	50	R\$8,71	DISTRIBUIDORA AGUA BOA LTDA	ESTADO DO PARANA	456578 - PREFEITURA MUN. DE BOA VISTA DA APARECIDA	12/09/2022
00027/2022	00022	Pregão	272913	BENZOCAÍNA		POTE 12,00 G	60	R\$8,81	CIRURGICA REAL - COMERCIAL HOSPITALAR E FARMACEUTICA - EIRELI	ESTADO DO PARANA	987463 - PREFEITURA MUNICIPAL DE BORRAZOPOLIS	15/07/2022
00032/2022	00007	Pregão	272913	BENZOCAÍNA		POTE 12,00 G	20	R\$8,92	ALTERMED MATERIAL MEDICO HOSPITALAR LTDA	ESTADO DO PARANA	987637 - PREFEITURA MUNICIPAL DE JANIOPOLIS	26/07/2022
00087/2022	00008	Pregão	272913	BENZOCAÍNA		POTE 12,00 G	8	R\$9,27	ODONTOMEDI - PRODUTOS ODONTOLOGICOS E HOSPITALARES LTDA	ESTADO DO PARANA	987649 - PREFEITURA MUNICIPAL DE JOAQUIM TÁVORA	26/08/2022
00016/2022	00003	Pregão	272913	BENZOCAÍNA		POTE 12,00 G	400	R\$9,55	DENTAL OESTE EIRELI	ESTADO DO PARANA	987885 - PREFEITURA MUNICIPAL DE SAO JOSE DOS PINHAIS	04/03/2022
00002/2022	00008	Pregão	272913	BENZOCAÍNA		POTE 12,00 G	60	R\$9,90	ODONTOSUL LTDA	ESTADO DO PARANA	929002 - INSTITUTO CURITIBA DE SAÚDE	31/03/2022



MINISTÉRIO DA  
ECONOMIA

MÉDIA  
**R\$ 8,63**

MEDIANA  
**R\$ 8,52**

MENOR  
**R\$ 6,87**

#### FILTROS APLICADOS

Código Material/Serviço Ano da Compra Órgão

**410557 2022 ESTADO DO PARANA**

Quantidade total de registros: 12

Registros apresentados: 1 a 12

Identificação da Compra	Número do Item	Modalidade	Código do CATMAT	Descrição do Item	Descrição Complementar	Unidade de Fornecimento	Quantidade Ofertada	Valor Unitário	Fornecedor	Órgão	UASG	Data da Compra
00078/2021	00017	Pregão	410557	APLICADOR ODONTOLÓGICO		UNIDADE	20	R\$6,87	MAXIMA DENTAL IMPORTACAO, EXPORTACAO E COMERCIO DE PRODUTOS ODONTOLOGICOS EIRELI	ESTADO DO PARANA	987985 - PREFEITO@CAFELANDIA.PR.GOV.BR	30/03/2022
00003/2022	00090	Pregão	410557	APLICADOR ODONTOLÓGICO		PACOTE 100,00 UN	20	R\$7,30	FUSAO COMERCIO DE PRODUTOS ODONTOLOGICOS LTDA	ESTADO DO PARANA	454524 - PREFEITURA MUNICIPAL DE MARMELEIRO	14/02/2022
00003/2022	00011	Pregão	410557	APLICADOR ODONTOLÓGICO		PACOTE 100,00 UN	10	R\$7,71	ODONTOMEDI - PRODUTOS ODONTOLOGICOS E HOSPITALARES LTDA	ESTADO DO PARANA	454524 - PREFEITURA MUNICIPAL DE MARMELEIRO	14/02/2022
00084/2021	00008	Pregão	410557	APLICADOR ODONTOLÓGICO		PACOTE 100 UN	20	R\$7,96	MEGA DENTAL IMPORTACAO, EXPORTACAO E COMERCIO DE PRODUTOS ODONTOLOGICOS EIRELI	ESTADO DO PARANA	455978 - PREFEITURA MUNICIPAL DE MANDIRITUBA	02/02/2022
00008/2022	00030	Pregão	410557	APLICADOR ODONTOLÓGICO		PACOTE 100,00 UN	5	R\$8,14	ALTERMED MATERIAL MEDICO HOSPITALAR LTDA	ESTADO DO PARANA	987637 - PREFEITURA MUNICIPAL DE JANIOPOLIS	17/03/2022
00027/2022	00162	Pregão	410557	APLICADOR ODONTOLÓGICO		PACOTE 100,00 UN	80	R\$8,50	MEGA DENTAL IMPORTACAO, EXPORTACAO E COMERCIO DE PRODUTOS ODONTOLOGICOS EIRELI	ESTADO DO PARANA	987463 - PREFEITURA MUNICIPAL DE BORRAZOPOLIS	15/07/2022

**Relatório gerado dia: 19/12/2022 às 15:11**  
**Fonte: paineldeprecos.planejamento.gov.br**

00001/2022	00118	Pregão	410557	APLICADOR ODONTOLÓGICO		PACOTE 100,00 UN	30	R\$8,54	MORETI DISTRIBUIDORA DE PRODUTOS MEDICOS E ODONTOLOGICOS EIRELI	ESTADO DO PARANA	987501 - PREF.MUN. DE CERRO AZUL	23/03/2022
00053/2022	00024	Pregão	410557	APLICADOR ODONTOLÓGICO		PACOTE 100,00 UN	40	R\$8,55	JULIANO DE COSTA LTDA	ESTADO DO PARANA	987989 - PREFEITURA MUNICIPAL DE VERA CRUZ DO OESTE	01/08/2022
00087/2022	00088	Pregão	410557	APLICADOR ODONTOLÓGICO		PACOTE 100,00 UN	25	R\$8,76	ODONTOMEDI - PRODUTOS ODONTOLOGICOS E HOSPITALARES LTDA	ESTADO DO PARANA	987649 - PREFEITURA MUNICIPAL DE JOAQUIM TÁVORA	26/08/2022
00039/2022	00016	Pregão	410557	APLICADOR ODONTOLÓGICO		PACOTE 100,00 UN	100	R\$9,52	DENTAL BH BRASIL COMERCIO DE PRODUTOS ODONTO-MEDICO-HOSPITALAR EIRELI	ESTADO DO PARANA	456578 - PREFEITURA MUN. DE BOA VISTA DA APARECIDA	12/09/2022
00004/2022	00132	Pregão	410557	APLICADOR ODONTOLÓGICO		PACOTE 100,00 UN	80	R\$9,70	ODONTOMEDI - PRODUTOS ODONTOLOGICOS E HOSPITALARES LTDA	ESTADO DO PARANA	987445 - PREFEITURA MUNICIPAL DE BANDEIRANTES	19/04/2022
00130/2022	00010	Pregão	410557	APLICADOR ODONTOLÓGICO		PACOTE 100,00 UN	35	R\$11,96	MEGA DENTAL IMPORTACAO, EXPORTACAO E COMERCIO DE PRODUTOS ODONTOLOGICOS EIRELI	ESTADO DO PARANA	988453 - PREFEITURA MUNICIPAL DE TURVO	20/09/2022



MINISTÉRIO DA  
ECONOMIA

MÉDIA  
**R\$ 24,94**

MEDIANA  
**R\$ 23,40**

MENOR  
**R\$ 17**

FILTROS APLICADOS

Código Material/Serviço Ano da Compra Órgão

**440155 2022 ESTADO DO PARANA**

Quantidade total de registros: 5

Registros apresentados: 1 a 5

Identificação da Compra	Número do Item	Modalidade	Código do CATMAT	Descrição do Item	Descrição Complementar	Unidade de Fornecimento	Quantidade Ofertada	Valor Unitário	Fornecedor	Órgão	UASG	Data da Compra
00027/2022	00031	Pregão	440155	BANDEJA		UNIDADE	50	R\$17	CIRURGICA REAL - COMERCIAL HOSPITALAR E FARMACEUTICA - EIRELI	ESTADO DO PARANA	987463 - PREFEITURA MUNICIPAL DE BORRAZOPOLIS	15/07/2022
00240/2021	00010	Pregão	440155	BANDEJA		UNIDADE	210	R\$18,99	MAXIMA DENTAL IMPORTACAO, EXPORTACAO E COMERCIO DE PRODUTOS ODONTOLOGICOS EIRELI	ESTADO DO PARANA	987493 - PREFEITURA MUNICIPAL DE CASCAVEL	01/07/2022
00003/2022	00012	Pregão	440155	BANDEJA		UNIDADE	50	R\$23,40	DENTAL MED EQUIPAMENTOS E MATERIAIS ODONTOLOGICOS E HOSPITALARES LTDA	ESTADO DO PARANA	454524 - PREFEITURA MUNICIPAL DE MARMELEIRO	14/02/2022
00134/2022	00044	Pregão	440155	BANDEJA		UNIDADE	200	R\$26,32	ODONTOMEDI - PRODUTOS ODONTOLOGICOS E HOSPITALARES LTDA	ESTADO DO PARANA	987565 - PREF. MUN. DE FRANCISCO BELTRAO	04/11/2022
00039/2022	00017	Pregão	440155	BANDEJA		UNIDADE	50	R\$39	PROMODENTAL PRODUTOS PARA SAUDE LTDA	ESTADO DO PARANA	456578 - PREFEITURA MUN. DE BOA VISTA DA APARECIDA	12/09/2022



MINISTÉRIO DA  
ECONOMIA

MÉDIA  
**undefined**

MEDIANA  
**undefined**

MENOR  
**undefined**

#### FILTROS APLICADOS

Código Material/Serviço Ano da Compra Órgão

**271052**                      **2022**                      **ESTADO DO PARANA**

Quantidade total de registros: 11

Registros apresentados: 1 a 11

Identificação da Compra	Número do Item	Modalidade	Código do CATMAT	Descrição do Item	Descrição Complementar	Unidade de Fornecimento	Quantidade Ofertada	Valor Unitário	Fornecedor	Órgão	UASG	Data da Compra
01235/2022	00024	Pregão	271052	BICARBONATO DE SÓDIO		FRASCO 50,00 G	500	R\$0,55	FRANKE & ZIMMER LTDA	ESTADO DO PARANA	926277 - UNIV. EST. DO OESTE DO PARANA - HOSP. UNIVERS	31/08/2022
00042/2022	00024	Pregão	271052	BICARBONATO DE SÓDIO		EMBALAGEM 100,00 G	1.000	R\$1,60	VILMAR DE SOUZA DIAS	ESTADO DO PARANA	987445 - PREFEITURA MUNICIPAL DE BANDEIRANTES	21/06/2022
00007/2022	00014	Pregão	271052	BICARBONATO DE SÓDIO		SACHÊ 40,00 G	20	R\$1,99	ODONTOMEDI - PRODUTOS ODONTOLÓGICOS E HOSPITALARES LTDA	ESTADO DO PARANA	927763 - CONSORCIO PUB.INT.DE SAU.DO SET.PARANAENSE/PR	16/03/2022
00002/2022	00043	Pregão	271052	BICARBONATO DE SÓDIO		SACHÊ 40,00 G	150	R\$2,93	DENTAL BH BRASIL COMERCIO DE PRODUTOS ODONTO-MEDICO-HOSPITALAR EIRELI	ESTADO DO PARANA	929002 - INSTITUTO CURITIBA DE SAÚDE	31/03/2022
00187/2021	00011	Pregão	271052	BICARBONATO DE SÓDIO		FRASCO 100,00 G	250	R\$4,05	BIO LOGICA DISTRIBUIDORA EIRELI	ESTADO DO PARANA	987493 - PREFEITURA MUNICIPAL DE CASCAVEL	04/07/2022
00083/2022	00007	Pregão	271052	BICARBONATO DE SÓDIO		EMBALAGEM 100,00 G	40	R\$4,75	ANGELA MARIA TEIXEIRA DOS SANTOS	ESTADO DO PARANA	455978 - PREFEITURA MUNICIPAL DE MANDIRITUBA	20/10/2022
00065/2021	00017	Pregão	271052	BICARBONATO DE SÓDIO		FRASCO 500,00 G	170	R\$8	ATACADO MINIPRECO LTDA	ESTADO DO PARANA	987851 - PREF.MUN. DE SANTA IZABEL DO OESTE	26/01/2022

**Relatório gerado dia: 19/12/2022 às 15:17**

**Fonte: [paineldeprecos.planejamento.gov.br](http://paineldeprecos.planejamento.gov.br)**

00084/2021	00010	Pregão	271052	BICARBONATO DE SÓDIO		FR	10	R\$13,13	MEGA DENTAL IMPORTACAO, EXPORTACAO E COMERCIO DE PRODUTOS ODONTOLOGICOS EIRELI	ESTADO DO PARANA	455978 - PREFEITURA MUNICIPAL DE MANDIRITUBA	02/02/2022
00053/2022	00184	Pregão	271052	BICARBONATO DE SÓDIO		FRASCO 100,00 G	5	R\$18,64	MORETI DISTRIBUIDORA DE PRODUTOS MEDICOS E ODONTOLOGICOS EIRELI	ESTADO DO PARANA	987989 - PREFEITURA MUNICIPAL DE VERA CRUZ DO OESTE	01/08/2022
00001/2022	00020	Pregão	271052	BICARBONATO DE SÓDIO		SACHÊ 40,00 G	30	R\$27,10	HORTOPLUS PRODUTOS ODONTOLOGICOS E HOSPITALARES LTDA	ESTADO DO PARANA	987501 - PREF.MUN. DE CERRO AZUL	23/03/2022
00030/2022	00027	Pregão	271052	BICARBONATO DE SÓDIO		SACHÊ 40,00 G	2	R\$29,63	ODONTOMEDI - PRODUTOS ODONTOLOGICOS E HOSPITALARES LTDA	ESTADO DO PARANA	987791 - PREFEITURA MUNICIPAL DE PRUDENTÓPOLIS/PR	27/05/2022



MINISTÉRIO DA  
ECONOMIA

MÉDIA  
**R\$ 4,20**

MEDIANA  
**R\$ 4,44**

MENOR  
**R\$ 3,34**

FILTROS APLICADOS

Código Material/Serviço Ano da Compra Órgão

**403438 2022 ESTADO DO PARANA**

Quantidade total de registros: 5

Registros apresentados: 1 a 5

Identificação da Compra	Número do Item	Modalidade	Código do CATMAT	Descrição do Item	Descrição Complementar	Unidade de Fornecimento	Quantidade Ofertada	Valor Unitário	Fornecedor	Órgão	UASG	Data da Compra
00078/2021	00023	Pregão	403438	BROCA BAIXA ROTAÇÃO		UNIDADE	30	R\$3,34	DENTAL UNIVERSO EIRELI	ESTADO DO PARANA	987985 - PREFEITO@CAFELANDIA.PR.GOV.BR	30/03/2022
00134/2022	00060	Pregão	403438	BROCA BAIXA ROTAÇÃO		UNIDADE	80	R\$4,16	E.C. DOS SANTOS COMERCIAL EIRELI	ESTADO DO PARANA	987565 - PREF.MUN. DE FRANCISCO BELTRAO	04/11/2022
00244/2021	00042	Pregão	403438	BROCA BAIXA ROTAÇÃO		UNIDADE	200	R\$4,44	ATHENA COMERCIO DE PRODUTOS ODONTOLOGICOS MEDICOS E HOSPITALARES - EIRELI	ESTADO DO PARANA	987493 - PREFEITURA MUNICIPAL DE CASCAVEL	30/06/2022
00244/2021	00044	Pregão	403438	BROCA BAIXA ROTAÇÃO		UNIDADE	400	R\$4,50	ATHENA COMERCIO DE PRODUTOS ODONTOLOGICOS MEDICOS E HOSPITALARES - EIRELI	ESTADO DO PARANA	987493 - PREFEITURA MUNICIPAL DE CASCAVEL	30/06/2022
00003/2022	00014	Pregão	403438	BROCA BAIXA ROTAÇÃO		UNIDADE	20	R\$4,58	ODONTOMEDI - PRODUTOS ODONTOLOGICOS E HOSPITALARES LTDA	ESTADO DO PARANA	454524 - PREFEITURA MUNICIPAL DE MARMELEIRO	14/02/2022

**Relatório gerado dia: 19/12/2022 às 15:24**  
**Fonte: paineldeprecos.planejamento.gov.br**



MINISTÉRIO DA  
ECONOMIA

MÉDIA  
**R\$ 4,51**

MEDIANA  
**R\$ 4,48**

MENOR  
**R\$ 3,21**

#### FILTROS APLICADOS

Código Material/Serviço Ano da Compra Órgão

**403440**                      **2022**                      **ESTADO DO PARANA**

Quantidade total de registros: 9

Registros apresentados: 1 a 9

Identificação da Compra	Número do Item	Modalidade	Código do CATMAT	Descrição do Item	Descrição Complementar	Unidade de Fornecimento	Quantidade Ofertada	Valor Unitário	Fornecedor	Órgão	UASG	Data da Compra
00084/2021	00021	Pregão	403440	BROCA BAIXA ROTAÇÃO		UNIDADE	10	R\$3,21	ODONTOMEDI - PRODUTOS ODONTOLÓGICOS E HOSPITALARES LTDA	ESTADO DO PARANA	455978 - PREFEITURA MUNICIPAL DE MANDIRITUBA	02/02/2022
00039/2022	00022	Pregão	403440	BROCA BAIXA ROTAÇÃO		UNIDADE	100	R\$3,34	DENTAL BH BRASIL COMERCIO DE PRODUTOS ODONTO-MEDICO-HOSPITALAR EIRELI	ESTADO DO PARANA	456578 - PREFEITURA MUN. DE BOA VISTA DA APARECIDA	12/09/2022
00078/2021	00024	Pregão	403440	BROCA BAIXA ROTAÇÃO		UNIDADE	30	R\$3,34	DENTAL UNIVERSO EIRELI	ESTADO DO PARANA	987985 - PREFEITO@CAFELANDIA.PR.GOV.BR	30/03/2022
00087/2022	00037	Pregão	403440	BROCA BAIXA ROTAÇÃO		UNIDADE	10	R\$4,45	ODONTOMEDI - PRODUTOS ODONTOLÓGICOS E HOSPITALARES LTDA	ESTADO DO PARANA	987649 - PREFEITURA MUNICIPAL DE JOAQUIM TÁVORA	26/08/2022
00134/2022	00061	Pregão	403440	BROCA BAIXA ROTAÇÃO		UNIDADE	80	R\$4,48	E.C. DOS SANTOS COMERCIAL EIRELI	ESTADO DO PARANA	987565 - PREF.MUN. DE FRANCISCO BELTRAO	04/11/2022
00244/2021	00043	Pregão	403440	BROCA BAIXA ROTAÇÃO		UNIDADE	500	R\$4,50	ATHENA COMERCIO DE PRODUTOS ODONTOLÓGICOS MEDICOS E HOSPITALARES - EIRELI	ESTADO DO PARANA	987493 - PREFEITURA MUNICIPAL DE CASCAVEL	30/06/2022



00003/2022	00015	Pregão	403440	BROCA BAIXA ROTAÇÃO		UNIDADE	20	R\$4,58	ODONTOMEDI - PRODUTOS ODONTOLOGICOS E HOSPITALARES LTDA	ESTADO DO PARANA	454524 - PREFEITURA MUNICIPAL DE MARMELEIRO	14/02/2022
00053/2022	00164	Pregão	403440	BROCA BAIXA ROTAÇÃO		UNIDADE	30	R\$5,22	DISTRIBUIDORA AGUA BOA LTDA	ESTADO DO PARANA	987989 - PREFEITURA MUNICIPAL DE VERA CRUZ DO OESTE	01/08/2022
00032/2022	00025	Pregão	403440	BROCA BAIXA ROTAÇÃO		UNIDADE	10	R\$7,50	MORETI DISTRIBUIDORA DE PRODUTOS MEDICOS E ODONTOLOGICOS EIRELI	ESTADO DO PARANA	987637 - PREFEITURA MUNICIPAL DE JANIOPOLIS	26/07/2022



MINISTÉRIO DA  
ECONOMIA

MÉDIA  
**R\$ 4,57**

MEDIANA  
**R\$ 2,88**

MENOR  
**R\$ 1,58**

#### FILTROS APLICADOS

Código Material/Serviço Ano da Compra Órgão

**402944 2022 ESTADO DO PARANA**

Quantidade total de registros: 9

Registros apresentados: 1 a 9

Identificação da Compra	Número do Item	Modalidade	Código do CATMAT	Descrição do Item	Descrição Complementar	Unidade de Fornecimento	Quantidade Ofertada	Valor Unitário	Fornecedor	Órgão	UASG	Data da Compra
00244/2021	00012	Pregão	402944	BROCA ALTA ROTAÇÃO		UNIDADE	550	R\$1,58	MAXIMA DENTAL IMPORTACAO, EXPORTACAO E COMERCIO DE PRODUTOS ODONTOLOGICOS EIRELI	ESTADO DO PARANA	987493 - PREFEITURA MUNICIPAL DE CASCAVEL	30/06/2022
00078/2021	00028	Pregão	402944	BROCA ALTA ROTAÇÃO		UNIDADE	50	R\$1,94	MAXIMA DENTAL IMPORTACAO, EXPORTACAO E COMERCIO DE PRODUTOS ODONTOLOGICOS EIRELI	ESTADO DO PARANA	987985 - PREFEITO@CAFELANDIA.PR.GOV.BR	30/03/2022
00134/2022	00074	Pregão	402944	BROCA ALTA ROTAÇÃO		UNIDADE	200	R\$2,08	MEGA DENTAL IMPORTACAO, EXPORTACAO E COMERCIO DE PRODUTOS ODONTOLOGICOS EIRELI	ESTADO DO PARANA	987565 - PREF.MUN. DE FRANCISCO BELTRAO	04/11/2022
00001/2022	00031	Pregão	402944	BROCA ALTA ROTAÇÃO		UNIDADE	30	R\$2,09	MEGA DENTAL IMPORTACAO, EXPORTACAO E COMERCIO DE PRODUTOS ODONTOLOGICOS EIRELI	ESTADO DO PARANA	987501 - PREF.MUN. DE CERRO AZUL	23/03/2022
00003/2022	00016	Pregão	402944	BROCA ALTA ROTAÇÃO		UNIDADE	20	R\$2,88	ODONTOMEDI - PRODUTOS ODONTOLOGICOS E HOSPITALARES LTDA	ESTADO DO PARANA	454524 - PREFEITURA MUNICIPAL DE MARMELEIRO	14/02/2022
00032/2022	00017	Pregão	402944	BROCA ALTA ROTAÇÃO		UNIDADE	10	R\$3,24	ODONTOMEDI - PRODUTOS ODONTOLOGICOS E HOSPITALARES LTDA	ESTADO DO PARANA	987637 - PREFEITURA MUNICIPAL DE JANIOPOLIS	26/07/2022

**Relatório gerado dia: 19/12/2022 às 15:27**

**Fonte: [paineldeprecos.planejamento.gov.br](http://paineldeprecos.planejamento.gov.br)**

00101/2022	00006	Pregão	402944	BROCA ALTA ROTAÇÃO		UNIDADE	150	R\$4,75	DENTAL BH BRASIL COMERCIO DE PRODUTOS ODONTO- MEDICO-HOSPITALAR EIRELI	ESTADO DO PARANA	987885 - PREFEITURA MUNICIPAL DE SAO JOSE DOS PINHAIS	13/09/2022
00078/2021	00027	Pregão	402944	BROCA ALTA ROTAÇÃO		UNIDADE	10	R\$11,26	BIO LOGICA DISTRIBUIDORA EIRELI	ESTADO DO PARANA	987985 - PREFEITO@CAFELANDIA.PR.GOV.BR	30/03/2022
00078/2021	00047	Pregão	402944	BROCA ALTA ROTAÇÃO		UNIDADE	5	R\$11,27	BIO LOGICA DISTRIBUIDORA EIRELI	ESTADO DO PARANA	987985 - PREFEITO@CAFELANDIA.PR.GOV.BR	30/03/2022



MINISTÉRIO DA  
ECONOMIA

MÉDIA

**R\$ 11,97**

MEDIANA

**R\$ 2,47**

MENOR

**R\$ 1,90**

FILTROS APLICADOS

Código Material/Serviço Ano da Compra Órgão

**402945 2022 ESTADO DO PARANA**

Quantidade total de registros: 27

Registros apresentados: 1 a 27

Identificação da Compra	Número do Item	Modalidade	Código do CATMAT	Descrição do Item	Descrição Complementar	Unidade de Fornecimento	Quantidade Ofertada	Valor Unitário	Fornecedor	Órgão	UASG	Data da Compra
00134/2022	00075	Pregão	402945	BROCA ALTA ROTAÇÃO		UNIDADE	80	R\$1,90	MEGA DENTAL IMPORTACAO, EXPORTACAO E COMERCIO DE PRODUTOS ODONTOLOGICOS EIRELI	ESTADO DO PARANA	987565 - PREF.MUN. DE FRANCISCO BELTRAO	04/11/2022
00078/2021	00029	Pregão	402945	BROCA ALTA ROTAÇÃO		UNIDADE	50	R\$1,9300000000000002	MAXIMA DENTAL IMPORTACAO, EXPORTACAO E COMERCIO DE PRODUTOS ODONTOLOGICOS EIRELI	ESTADO DO PARANA	987985 - PREFEITO@CAFELANDIA.PR.GOV.BR	30/03/2022
00001/2022	00032	Pregão	402945	BROCA ALTA ROTAÇÃO		UNIDADE	30	R\$2,09	MEGA DENTAL IMPORTACAO, EXPORTACAO E COMERCIO DE PRODUTOS ODONTOLOGICOS EIRELI	ESTADO DO PARANA	987501 - PREF.MUN. DE CERRO AZUL	23/03/2022
00174/2022	00003	Pregão	402945	BROCA ALTA ROTAÇÃO		UNIDADE	300	R\$2,24	MEGA DENTAL IMPORTACAO, EXPORTACAO E COMERCIO DE PRODUTOS ODONTOLOGICOS EIRELI	ESTADO DO PARANA	987667 - PREFEITURA MUNICIPAL DE LONDRINA/PR	24/08/2022
00087/2022	00013	Pregão	402945	BROCA ALTA ROTAÇÃO		UNIDADE	20	R\$2,33	MEGA DENTAL IMPORTACAO, EXPORTACAO E COMERCIO DE PRODUTOS ODONTOLOGICOS EIRELI	ESTADO DO PARANA	987649 - PREFEITURA MUNICIPAL DE JOAQUIM TÁVORA	26/08/2022

00038/2022	00017	Pregão	402945	BROCA ALTA ROTAÇÃO		UNIDADE	500	R\$2,44	MEGA DENTAL IMPORTACAO, EXPORTACAO E COMERCIO DE PRODUTOS ODONTOLOGICOS EIRELI	ESTADO DO PARANA	987493 - PREFEITURA MUNICIPAL DE CASCAVEL	22/07/2022
00038/2022	00014	Pregão	402945	BROCA ALTA ROTAÇÃO		UNIDADE	600	R\$2,44	MEGA DENTAL IMPORTACAO, EXPORTACAO E COMERCIO DE PRODUTOS ODONTOLOGICOS EIRELI	ESTADO DO PARANA	987493 - PREFEITURA MUNICIPAL DE CASCAVEL	22/07/2022
00038/2022	00016	Pregão	402945	BROCA ALTA ROTAÇÃO		UNIDADE	600	R\$2,44	MEGA DENTAL IMPORTACAO, EXPORTACAO E COMERCIO DE PRODUTOS ODONTOLOGICOS EIRELI	ESTADO DO PARANA	987493 - PREFEITURA MUNICIPAL DE CASCAVEL	22/07/2022
00038/2022	00015	Pregão	402945	BROCA ALTA ROTAÇÃO		UNIDADE	300	R\$2,44	MEGA DENTAL IMPORTACAO, EXPORTACAO E COMERCIO DE PRODUTOS ODONTOLOGICOS EIRELI	ESTADO DO PARANA	987493 - PREFEITURA MUNICIPAL DE CASCAVEL	22/07/2022
00038/2022	00018	Pregão	402945	BROCA ALTA ROTAÇÃO		UNIDADE	600	R\$2,44	MEGA DENTAL IMPORTACAO, EXPORTACAO E COMERCIO DE PRODUTOS ODONTOLOGICOS EIRELI	ESTADO DO PARANA	987493 - PREFEITURA MUNICIPAL DE CASCAVEL	22/07/2022
00038/2022	00013	Pregão	402945	BROCA ALTA ROTAÇÃO		UNIDADE	500	R\$2,45	MEGA DENTAL IMPORTACAO, EXPORTACAO E COMERCIO DE PRODUTOS ODONTOLOGICOS EIRELI	ESTADO DO PARANA	987493 - PREFEITURA MUNICIPAL DE CASCAVEL	22/07/2022
00114/2022	00164	Pregão	402945	BROCA ALTA ROTAÇÃO		UNIDADE	40	R\$2,46	MEGA DENTAL IMPORTACAO, EXPORTACAO E COMERCIO DE PRODUTOS ODONTOLOGICOS EIRELI	ESTADO DO PARANA	926478 - PREFEITURA MUNICIPAL DE SAO JORGE D	26/10/2022
00038/2022	00007	Pregão	402945	BROCA ALTA ROTAÇÃO		UNIDADE	250	R\$2,4699999999999998	MEGA DENTAL IMPORTACAO, EXPORTACAO E COMERCIO DE PRODUTOS ODONTOLOGICOS EIRELI	ESTADO DO PARANA	987493 - PREFEITURA MUNICIPAL DE CASCAVEL	22/07/2022
00038/2022	00009	Pregão	402945	BROCA ALTA ROTAÇÃO		UNIDADE	500	R\$2,4699999999999998	MEGA DENTAL IMPORTACAO, EXPORTACAO E COMERCIO DE PRODUTOS ODONTOLOGICOS EIRELI	ESTADO DO PARANA	987493 - PREFEITURA MUNICIPAL DE CASCAVEL	22/07/2022
00038/2022	00001	Pregão	402945	BROCA ALTA ROTAÇÃO		UNIDADE	500	R\$2,48	MEGA DENTAL IMPORTACAO, EXPORTACAO E COMERCIO DE PRODUTOS ODONTOLOGICOS EIRELI	ESTADO DO PARANA	987493 - PREFEITURA MUNICIPAL DE CASCAVEL	22/07/2022
00038/2022	00010	Pregão	402945	BROCA ALTA ROTAÇÃO		UNIDADE	500	R\$2,48	MEGA DENTAL IMPORTACAO, EXPORTACAO E COMERCIO DE PRODUTOS ODONTOLOGICOS EIRELI	ESTADO DO PARANA	987493 - PREFEITURA MUNICIPAL DE CASCAVEL	22/07/2022
00038/2022	00012	Pregão	402945	BROCA ALTA ROTAÇÃO		UNIDADE	300	R\$2,48	MEGA DENTAL IMPORTACAO, EXPORTACAO E COMERCIO DE PRODUTOS ODONTOLOGICOS EIRELI	ESTADO DO PARANA	987493 - PREFEITURA MUNICIPAL DE CASCAVEL	22/07/2022

00038/2022	00011	Pregão	402945	BROCA ALTA ROTAÇÃO	UNIDADE	500	R\$2,48	MEGA DENTAL IMPORTACAO, EXPORTACAO E COMERCIO DE PRODUTOS ODONTOLOGICOS EIRELI	ESTADO DO PARANA	987493 - PREFEITURA MUNICIPAL DE CASCAVEL	22/07/2022
00038/2022	00008	Pregão	402945	BROCA ALTA ROTAÇÃO	UNIDADE	250	R\$2,48	MEGA DENTAL IMPORTACAO, EXPORTACAO E COMERCIO DE PRODUTOS ODONTOLOGICOS EIRELI	ESTADO DO PARANA	987493 - PREFEITURA MUNICIPAL DE CASCAVEL	22/07/2022
00002/2022	00082	Pregão	402945	BROCA ALTA ROTAÇÃO	UNIDADE	50	R\$2,50	ODONTOSUL LTDA	ESTADO DO PARANA	929002 - INSTITUTO CURITIBA DE SAÚDE	31/03/2022
00003/2022	00017	Pregão	402945	BROCA ALTA ROTAÇÃO	UNIDADE	20	R\$2,90	ODONTOMEDI - PRODUTOS ODONTOLOGICOS E HOSPITALARES LTDA	ESTADO DO PARANA	454524 - PREFEITURA MUNICIPAL DE MARMELEIRO	14/02/2022
00053/2022	00156	Pregão	402945	BROCA ALTA ROTAÇÃO	UNIDADE	30	R\$2,91	DENTAL BH BRASIL COMERCIO DE PRODUTOS ODONTO-MEDICO-HOSPITALAR EIRELI	ESTADO DO PARANA	987989 - PREFEITURA MUNICIPAL DE VERA CRUZ DO OESTE	01/08/2022
00032/2022	00018	Pregão	402945	BROCA ALTA ROTAÇÃO	UNIDADE	10	R\$3,24	ODONTOMEDI - PRODUTOS ODONTOLOGICOS E HOSPITALARES LTDA	ESTADO DO PARANA	987637 - PREFEITURA MUNICIPAL DE JANIOPOLIS	26/07/2022
00027/2022	00039	Pregão	402945	BROCA ALTA ROTAÇÃO	UNIDADE	30	R\$4,04	MORETI DISTRIBUIDORA DE PRODUTOS MEDICOS E ODONTOLOGICOS EIRELI	ESTADO DO PARANA	987463 - PREFEITURA MUNICIPAL DE BORRAZOPOLIS	15/07/2022
00038/2022	00019	Pregão	402945	BROCA ALTA ROTAÇÃO	UNIDADE	200	R\$4,60	ATHENA COMERCIO DE PRODUTOS ODONTOLOGICOS MEDICOS E HOSPITALARES - EIRELI	ESTADO DO PARANA	987493 - PREFEITURA MUNICIPAL DE CASCAVEL	22/07/2022
00038/2022	00021	Pregão	402945	BROCA ALTA ROTAÇÃO	UNIDADE	800	R\$44,03	DENTAL BH BRASIL COMERCIO DE PRODUTOS ODONTO-MEDICO-HOSPITALAR EIRELI	ESTADO DO PARANA	987493 - PREFEITURA MUNICIPAL DE CASCAVEL	22/07/2022
00038/2022	00020	Pregão	402945	BROCA ALTA ROTAÇÃO	UNIDADE	150	R\$214	DENTAL BH BRASIL COMERCIO DE PRODUTOS ODONTO-MEDICO-HOSPITALAR EIRELI	ESTADO DO PARANA	987493 - PREFEITURA MUNICIPAL DE CASCAVEL	22/07/2022



MINISTÉRIO DA  
ECONOMIA

MÉDIA  
**R\$ 2,71**

MEDIANA  
**R\$ 2,33**

MENOR  
**R\$ 1,96**

FILTROS APLICADOS

Código Material/Serviço Ano da Compra Órgão

**402946**                      **2022**                      **ESTADO DO PARANA**

Quantidade total de registros: 7

Registros apresentados: 1 a 7

Identificação da Compra	Número do Item	Modalidade	Código do CATMAT	Descrição do Item	Descrição Complementar	Unidade de Fornecimento	Quantidade Ofertada	Valor Unitário	Fornecedor	Órgão	UASG	Data da Compra
00174/2022	00004	Pregão	402946	BROCA ALTA ROTAÇÃO		UNIDADE	169	R\$1,96	MEGA DENTAL IMPORTACAO, EXPORTACAO E COMERCIO DE PRODUTOS ODONTOLOGICOS EIRELI	ESTADO DO PARANA	987667 - PREFEITURA MUNICIPAL DE LONDRINA/PR	24/08/2022
00001/2022	00033	Pregão	402946	BROCA ALTA ROTAÇÃO		UNIDADE	30	R\$2,09	MEGA DENTAL IMPORTACAO, EXPORTACAO E COMERCIO DE PRODUTOS ODONTOLOGICOS EIRELI	ESTADO DO PARANA	987501 - PREF.MUN. DE CERRO AZUL	23/03/2022
00134/2022	00076	Pregão	402946	BROCA ALTA ROTAÇÃO		UNIDADE	200	R\$2,12	MEGA DENTAL IMPORTACAO, EXPORTACAO E COMERCIO DE PRODUTOS ODONTOLOGICOS EIRELI	ESTADO DO PARANA	987565 - PREF.MUN. DE FRANCISCO BELTRAO	04/11/2022
00087/2022	00014	Pregão	402946	BROCA ALTA ROTAÇÃO		UNIDADE	20	R\$2,33	MEGA DENTAL IMPORTACAO, EXPORTACAO E COMERCIO DE PRODUTOS ODONTOLOGICOS EIRELI	ESTADO DO PARANA	987649 - PREFEITURA MUNICIPAL DE JOAQUIM TÁVORA	26/08/2022
00038/2022	00002	Pregão	402946	BROCA ALTA ROTAÇÃO		UNIDADE	300	R\$2,48	MEGA DENTAL IMPORTACAO, EXPORTACAO E COMERCIO DE PRODUTOS ODONTOLOGICOS EIRELI	ESTADO DO PARANA	987493 - PREFEITURA MUNICIPAL DE CASCAVEL	22/07/2022

00032/2022	00019	Pregão	402946	BROCA ALTA ROTAÇÃO		UNIDADE	10	R\$3,23	ODONTOMEDI - PRODUTOS ODONTOLOGICOS E HOSPITALARES LTDA	ESTADO DO PARANA	987637 - PREFEITURA MUNICIPAL DE JANIOPOLIS	26/07/2022
00101/2022	00007	Pregão	402946	BROCA ALTA ROTAÇÃO		UNIDADE	200	R\$4,78	DENTAL BH BRASIL COMERCIO DE PRODUTOS ODONTO-MEDICO- HOSPITALAR EIRELI	ESTADO DO PARANA	987885 - PREFEITURA MUNICIPAL DE SAO JOSE DOS PINHAIS	13/09/2022





MINISTÉRIO DA  
ECONOMIA

MÉDIA  
**R\$ 2,67**

MEDIANA  
**R\$ 2,47**

MENOR  
**R\$ 1,92**

#### FILTROS APLICADOS

Código Material/Serviço Ano da Compra Órgão

**402947**                      **2022**                      **ESTADO DO PARANA**

Quantidade total de registros: 13

Registros apresentados: 1 a 13

Identificação da Compra	Número do Item	Modalidade	Código do CATMAT	Descrição do Item	Descrição Complementar	Unidade de Fornecimento	Quantidade Ofertada	Valor Unitário	Fornecedor	Órgão	UASG	Data da Compra
00078/2021	00030	Pregão	402947	BROCA ALTA ROTAÇÃO		UNIDADE	50	R\$1,92	MAXIMA DENTAL IMPORTACAO, EXPORTACAO E COMERCIO DE PRODUTOS ODONTOLOGICOS EIRELI	ESTADO DO PARANA	987985 - PREFEITO@CAFELANDIA.PR.GOV.BR	30/03/2022
00084/2021	00033	Pregão	402947	BROCA ALTA ROTAÇÃO		UNIDADE	2	R\$1,98	MEGA DENTAL IMPORTACAO, EXPORTACAO E COMERCIO DE PRODUTOS ODONTOLOGICOS EIRELI	ESTADO DO PARANA	455978 - PREFEITURA MUNICIPAL DE MANDIRITUBA	02/02/2022
00134/2022	00077	Pregão	402947	BROCA ALTA ROTAÇÃO		UNIDADE	200	R\$2,08	MEGA DENTAL IMPORTACAO, EXPORTACAO E COMERCIO DE PRODUTOS ODONTOLOGICOS EIRELI	ESTADO DO PARANA	987565 - PREF.MUN. DE FRANCISCO BELTRAO	04/11/2022
00001/2022	00034	Pregão	402947	BROCA ALTA ROTAÇÃO		UNIDADE	30	R\$2,09	MEGA DENTAL IMPORTACAO, EXPORTACAO E COMERCIO DE PRODUTOS ODONTOLOGICOS EIRELI	ESTADO DO PARANA	987501 - PREF.MUN. DE CERRO AZUL	23/03/2022
00087/2022	00015	Pregão	402947	BROCA ALTA ROTAÇÃO		UNIDADE	20	R\$2,33	MEGA DENTAL IMPORTACAO, EXPORTACAO E COMERCIO DE PRODUTOS ODONTOLOGICOS EIRELI	ESTADO DO PARANA	987649 - PREFEITURA MUNICIPAL DE JOAQUIM TÁVORA	26/08/2022

00114/2022	00167	Pregão	402947	BROCA ALTA ROTAÇÃO	UNIDADE	40	R\$2,45	MEGA DENTAL IMPORTACAO, EXPORTACAO E COMERCIO DE PRODUTOS ODONTOLOGICOS EIRELI	ESTADO DO PARANA	926478 - PREFEITURA MUNICIPAL DE SAO JORGE D	26/10/2022
00114/2022	00166	Pregão	402947	BROCA ALTA ROTAÇÃO	UNIDADE	40	R\$2,4699999999999998	MEGA DENTAL IMPORTACAO, EXPORTACAO E COMERCIO DE PRODUTOS ODONTOLOGICOS EIRELI	ESTADO DO PARANA	926478 - PREFEITURA MUNICIPAL DE SAO JORGE D	26/10/2022
00038/2022	00003	Pregão	402947	BROCA ALTA ROTAÇÃO	UNIDADE	500	R\$2,48	MEGA DENTAL IMPORTACAO, EXPORTACAO E COMERCIO DE PRODUTOS ODONTOLOGICOS EIRELI	ESTADO DO PARANA	987493 - PREFEITURA MUNICIPAL DE CASCAVEL	22/07/2022
00002/2022	00076	Pregão	402947	BROCA ALTA ROTAÇÃO	UNIDADE	30	R\$2,50	ODONTOSUL LTDA	ESTADO DO PARANA	929002 - INSTITUTO CURITIBA DE SAÚDE	31/03/2022
00003/2022	00019	Pregão	402947	BROCA ALTA ROTAÇÃO	UNIDADE	50	R\$2,88	ODONTOMEDI - PRODUTOS ODONTOLOGICOS E HOSPITALARES LTDA	ESTADO DO PARANA	454524 - PREFEITURA MUNICIPAL DE MARMELEIRO	14/02/2022
00032/2022	00014	Pregão	402947	BROCA ALTA ROTAÇÃO	UNIDADE	10	R\$3,24	ODONTOMEDI - PRODUTOS ODONTOLOGICOS E HOSPITALARES LTDA	ESTADO DO PARANA	987637 - PREFEITURA MUNICIPAL DE JANIOPOLIS	26/07/2022
00027/2022	00040	Pregão	402947	BROCA ALTA ROTAÇÃO	UNIDADE	30	R\$3,58	MORETI DISTRIBUIDORA DE PRODUTOS MEDICOS E ODONTOLOGICOS EIRELI	ESTADO DO PARANA	987463 - PREFEITURA MUNICIPAL DE BORRAZOPOLIS	15/07/2022
00101/2022	00008	Pregão	402947	BROCA ALTA ROTAÇÃO	UNIDADE	250	R\$4,74	DENTAL BH BRASIL COMERCIO DE PRODUTOS ODONTO-MEDICO-HOSPITALAR EIRELI	ESTADO DO PARANA	987885 - PREFEITURA MUNICIPAL DE SAO JOSE DOS PINHAIS	13/09/2022



MINISTÉRIO DA  
ECONOMIA

MÉDIA  
**R\$ 2,20**

MEDIANA  
**R\$ 2,15**

MENOR  
**R\$ 0,39**

#### FILTROS APLICADOS

Código Material/Serviço Ano da Compra Órgão

**402949 2022 ESTADO DO PARANA**

Quantidade total de registros: 11

Registros apresentados: 1 a 11

Identificação da Compra	Número do Item	Modalidade	Código do CATMAT	Descrição do Item	Descrição Complementar	Unidade de Fornecimento	Quantidade Ofertada	Valor Unitário	Fornecedor	Órgão	UASG	Data da Compra
00032/2022	00015	Pregão	402949	BROCA ALTA ROTAÇÃO		UNIDADE	10	R\$0,39	MORETI DISTRIBUIDORA DE PRODUTOS MEDICOS E ODONTOLOGICOS EIRELI	ESTADO DO PARANA	987637 - PREFEITURA MUNICIPAL DE JANIOPOLIS	26/07/2022
00244/2021	00017	Pregão	402949	BROCA ALTA ROTAÇÃO		UNIDADE	500	R\$1,5699999999999998	MAXIMA DENTAL IMPORTACAO, EXPORTACAO E COMERCIO DE PRODUTOS ODONTOLOGICOS EIRELI	ESTADO DO PARANA	987493 - PREFEITURA MUNICIPAL DE CASCAVEL	30/06/2022
00078/2021	00032	Pregão	402949	BROCA ALTA ROTAÇÃO		UNIDADE	50	R\$1,92	MAXIMA DENTAL IMPORTACAO, EXPORTACAO E COMERCIO DE PRODUTOS ODONTOLOGICOS EIRELI	ESTADO DO PARANA	987985 - PREFEITO@CAFELANDIA.PR.GOV.BR	30/03/2022

00084/2021	00034	Pregão	402949	BROCA ALTA ROTAÇÃO		UNIDADE	10	R\$1,98	MEGA DENTAL IMPORTACAO, EXPORTACAO E COMERCIO DE PRODUTOS ODONTOLOGICOS EIRELI	ESTADO DO PARANA	455978 - PREFEITURA MUNICIPAL DE MANDIRITUBA	02/02/2022
00001/2022	00036	Pregão	402949	BROCA ALTA ROTAÇÃO		UNIDADE	30	R\$2,09	MEGA DENTAL IMPORTACAO, EXPORTACAO E COMERCIO DE PRODUTOS ODONTOLOGICOS EIRELI	ESTADO DO PARANA	987501 - PREF.MUN. DE CERRO AZUL	23/03/2022
00079/2022	00024	Pregão	402949	BROCA ALTA ROTAÇÃO		UNIDADE	400	R\$2,15	MEGA DENTAL IMPORTACAO, EXPORTACAO E COMERCIO DE PRODUTOS ODONTOLOGICOS EIRELI	ESTADO DO PARANA	925532 - PREFEITURA DO MUNICÍPIO DE ARAUCÁRIA	16/08/2022
00087/2022	00018	Pregão	402949	BROCA ALTA ROTAÇÃO		UNIDADE	20	R\$2,33	MEGA DENTAL IMPORTACAO, EXPORTACAO E COMERCIO DE PRODUTOS ODONTOLOGICOS EIRELI	ESTADO DO PARANA	987649 - PREFEITURA MUNICIPAL DE JOAQUIM TÁVORA	26/08/2022
00087/2022	00017	Pregão	402949	BROCA ALTA ROTAÇÃO		UNIDADE	20	R\$2,33	MEGA DENTAL IMPORTACAO, EXPORTACAO E COMERCIO DE PRODUTOS ODONTOLOGICOS EIRELI	ESTADO DO PARANA	987649 - PREFEITURA MUNICIPAL DE JOAQUIM TÁVORA	26/08/2022
00002/2022	00077	Pregão	402949	BROCA ALTA ROTAÇÃO		UNIDADE	50	R\$2,50	ODONTOSUL LTDA	ESTADO DO PARANA	929002 - INSTITUTO CURITIBA DE SAÚDE	31/03/2022
00003/2022	00021	Pregão	402949	BROCA ALTA ROTAÇÃO		UNIDADE	20	R\$2,9699999999999998	ODONTOMEDI - PRODUTOS ODONTOLOGICOS E HOSPITALARES LTDA	ESTADO DO PARANA	454524 - PREFEITURA MUNICIPAL DE MARMELEIRO	14/02/2022

00027/2022	00041	Pregão	402949	BROCA ALTA ROTAÇÃO		UNIDADE	30	R\$3,96	MORETI DISTRIBUIDORA DE PRODUTOS MEDICOS E ODONTOLOGICOS EIRELI	ESTADO DO PARANA	987463 - PREFEITURA MUNICIPAL DE BORRAZOPOLIS	15/07/2022
------------	-------	--------	--------	--------------------------	--	---------	----	---------	--	------------------------	--	------------



MINISTÉRIO DA  
ECONOMIA

MÉDIA  
**R\$ 2,96**

MEDIANA  
**R\$ 2,96**

MENOR  
**R\$ 2,94**

FILTROS APLICADOS

Código Material/Serviço Ano da Compra Órgão

**449839**                      **2022**                      **ESTADO DO PARANA**

Quantidade total de registros: 2

Registros apresentados: 1 a 2

Identificação da Compra	Número do Item	Modalidade	Código do CATMAT	Descrição do Item	Descrição Complementar	Unidade de Fornecimento	Quantidade Ofertada	Valor Unitário	Fornecedor	Órgão	UASG	Data da Compra
00102/2022	00030	Pregão	449839	BROCA ALTA ROTAÇÃO		UNIDADE	1.000	R\$2,94	DENTAL MARIA LTDA	ESTADO DO PARANA	987995 - PREFEITURA MUN. DE NOVA PRATA DO AGUAÇU	03/10/2022
00003/2022	00022	Pregão	449839	BROCA ALTA ROTAÇÃO		UNIDADE	20	R\$2,9699999999999998	ODONTOMEDI - PRODUTOS ODONTOLÓGICOS E HOSPITALARES LTDA	ESTADO DO PARANA	454524 - PREFEITURA MUNICIPAL DE MARMELEIRO	14/02/2022



MINISTÉRIO DA  
ECONOMIA

MÉDIA  
**R\$ 2,16**

MEDIANA  
**R\$ 1,94**

MENOR  
**R\$ 1,57**

#### FILTROS APLICADOS

Código Material/Serviço Ano da Compra Órgão

**402978**                      **2022**                      **ESTADO DO PARANA**

Quantidade total de registros: 3

Registros apresentados: 1 a 3

Identificação da Compra	Número do Item	Modalidade	Código do CATMAT	Descrição do Item	Descrição Complementar	Unidade de Fornecimento	Quantidade Ofertada	Valor Unitário	Fornecedor	Órgão	UASG	Data da Compra
00244/2021	00032	Pregão	402978	BROCA ALTA ROTAÇÃO		UNIDADE	250	R\$1,5699999999999998	MAXIMA DENTAL IMPORTACAO, EXPORTACAO E COMERCIO DE PRODUTOS ODONTOLOGICOS EIRELI	ESTADO DO PARANA	987493 - PREFEITURA MUNICIPAL DE CASCAVEL	30/06/2022
00078/2021	00040	Pregão	402978	BROCA ALTA ROTAÇÃO		UNIDADE	50	R\$1,94	MAXIMA DENTAL IMPORTACAO, EXPORTACAO E COMERCIO DE PRODUTOS ODONTOLOGICOS EIRELI	ESTADO DO PARANA	987985 - PREFEITO@CAFELANDIA.PR.GOV.BR	30/03/2022
00003/2022	00023	Pregão	402978	BROCA ALTA ROTAÇÃO		UNIDADE	20	R\$2,9699999999999998	ODONTOMEDI - PRODUTOS ODONTOLOGICOS E HOSPITALARES LTDA	ESTADO DO PARANA	454524 - PREFEITURA MUNICIPAL DE MARMELEIRO	14/02/2022



MINISTÉRIO DA  
ECONOMIA

MÉDIA  
**R\$ 2,33**

MEDIANA  
**R\$ 2,18**

MENOR  
**R\$ 1,98**

FILTROS APLICADOS

Código Material/Serviço Ano da Compra Órgão

**403147 2022 ESTADO DO PARANA**

Quantidade total de registros: 4

Registros apresentados: 1 a 4

Identificação da Compra	Número do Item	Modalidade	Código do CATMAT	Descrição do Item	Descrição Complementar	Unidade de Fornecimento	Quantidade Ofertada	Valor Unitário	Fornecedor	Órgão	UASG	Data da Compra
00084/2021	00026	Pregão	403147	BROCA ALTA ROTAÇÃO		UN	4	R\$1,98	MEGA DENTAL IMPORTACAO, EXPORTACAO E COMERCIO DE PRODUTOS ODONTOLOGICOS EIRELI	ESTADO DO PARANA	455978 - PREFEITURA MUNICIPAL DE MANDRITUBA	02/02/2022
00001/2022	00022	Pregão	403147	BROCA ALTA ROTAÇÃO		UNIDADE	20	R\$2,09	MEGA DENTAL IMPORTACAO, EXPORTACAO E COMERCIO DE PRODUTOS ODONTOLOGICOS EIRELI	ESTADO DO PARANA	987501 - PREF.MUN. DE CERRO AZUL	23/03/2022
00004/2022	00156	Pregão	403147	BROCA ALTA ROTAÇÃO		UNIDADE	60	R\$2,27	DENTAL BH BRASIL COMERCIO DE PRODUTOS ODONTO-MEDICO-HOSPITALAR EIRELI	ESTADO DO PARANA	987445 - PREFEITURA MUNICIPAL DE BANDEIRANTES	19/04/2022
00003/2022	00024	Pregão	403147	BROCA ALTA ROTAÇÃO		UNIDADE	30	R\$2,9699999999999998	ODONTOMEDI - PRODUTOS ODONTOLOGICOS E HOSPITALARES LTDA	ESTADO DO PARANA	454524 - PREFEITURA MUNICIPAL DE MARMELEIRO	14/02/2022





MINISTÉRIO DA  
ECONOMIA

MÉDIA  
**R\$ 2,97**

MEDIANA  
**R\$ 2,97**

MENOR  
**R\$ 2,97**

FILTROS APLICADOS

Código Material/Serviço Ano da Compra Órgão

**403835**                      **2022**                      **ESTADO DO PARANA**

Quantidade total de registros: 1

Registros apresentados: 1 a 1

Identificação da Compra	Número do Item	Modalidade	Código do CATMAT	Descrição do Item	Descrição Complementar	Unidade de Fornecimento	Quantidade Ofertada	Valor Unitário	Fornecedor	Órgão	UASG	Data da Compra
00003/2022	00025	Pregão	403835	BROCA ALTA ROTAÇÃO		UNIDADE	20	R\$2,9699999999999998	ODONTOMEDI - PRODUTOS ODONTOLÓGICOS E HOSPITALARES LTDA	ESTADO DO PARANA	454524 - PREFEITURA MUNICIPAL DE MARMELEIRO	14/02/2022



MINISTÉRIO DA  
ECONOMIA

MÉDIA  
**R\$ 2,26**

MEDIANA  
**R\$ 2,17**

MENOR  
**R\$ 1,91**

#### FILTROS APLICADOS

Código Material/Serviço Ano da Compra Órgão

**403150**                      **2022**                      **ESTADO DO PARANA**

Quantidade total de registros: 7

Registros apresentados: 1 a 7

Identificação da Compra	Número do Item	Modalidade	Código do CATMAT	Descrição do Item	Descrição Complementar	Unidade de Fornecimento	Quantidade Ofertada	Valor Unitário	Fornecedor	Órgão	UASG	Data da Compra
00244/2021	00035	Pregão	403150	BROCA ALTA ROTAÇÃO		UNIDADE	600	R\$1,9100000000000001	MAXIMA DENTAL IMPORTACAO, EXPORTACAO E COMERCIO DE PRODUTOS ODONTOLOGICOS EIRELI	ESTADO DO PARANA	987493 - PREFEITURA MUNICIPAL DE CASCAVEL	30/06/2022
00084/2021	00027	Pregão	403150	BROCA ALTA ROTAÇÃO		UNIDADE	4	R\$1,98	MEGA DENTAL IMPORTACAO, EXPORTACAO E COMERCIO DE PRODUTOS ODONTOLOGICOS EIRELI	ESTADO DO PARANA	455978 - PREFEITURA MUNICIPAL DE MANDIRITUBA	02/02/2022
00001/2022	00024	Pregão	403150	BROCA ALTA ROTAÇÃO		UNIDADE	20	R\$2,09	MEGA DENTAL IMPORTACAO, EXPORTACAO E COMERCIO DE PRODUTOS ODONTOLOGICOS EIRELI	ESTADO DO PARANA	987501 - PREF.MUN. DE CERRO AZUL	23/03/2022

00134/2022	00089	Pregão	403150	BROCA ALTA ROTAÇÃO		UNIDADE	150	R\$2,17	MEGA DENTAL IMPORTACAO, EXPORTACAO E COMERCIO DE PRODUTOS ODONTOLOGICOS EIRELI	ESTADO DO PARANA	987565 - PREF.MUN. DE FRANCISCO BELTRAO	04/11/2022
00053/2022	00139	Pregão	403150	BROCA ALTA ROTAÇÃO		UNIDADE	30	R\$2,21	DISTRIBUIDORA AGUA BOA LTDA	ESTADO DO PARANA	987989 - PREFEITURA MUNICIPAL DE VERA CRUZ DO OESTE	01/08/2022
00002/2022	00075	Pregão	403150	BROCA ALTA ROTAÇÃO		UNIDADE	30	R\$2,50	ODONTOSUL LTDA	ESTADO DO PARANA	929002 - INSTITUTO CURITIBA DE SAÚDE	31/03/2022
00003/2022	00026	Pregão	403150	BROCA ALTA ROTAÇÃO		UNIDADE	20	R\$2,9699999999999998	ODONTOMEDI - PRODUTOS ODONTOLOGICOS E HOSPITALARES LTDA	ESTADO DO PARANA	454524 - PREFEITURA MUNICIPAL DE MARMELEIRO	14/02/2022



MINISTÉRIO DA  
ECONOMIA

MÉDIA  
**R\$ 3,08**

MEDIANA  
**R\$ 2,33**

MENOR  
**R\$ 2,09**

#### FILTROS APLICADOS

Código Material/Serviço Ano da Compra Órgão

**403151**                      **2022**                      **ESTADO DO PARANA**

Quantidade total de registros: 7

Registros apresentados: 1 a 7

Identificação da Compra	Número do Item	Modalidade	Código do CATMAT	Descrição do Item	Descrição Complementar	Unidade de Fornecimento	Quantidade Ofertada	Valor Unitário	Fornecedor	Órgão	UASG	Data da Compra
00001/2022	00038	Pregão	403151	BROCA ALTA ROTAÇÃO		UNIDADE	10	R\$2,09	MEGA DENTAL IMPORTACAO, EXPORTACAO E COMERCIO DE PRODUTOS ODONTOLOGICOS EIRELI	ESTADO DO PARANA	987501 - PREF.MUN. DE CERRO AZUL	23/03/2022
00004/2022	00136	Pregão	403151	BROCA ALTA ROTAÇÃO		UNIDADE	60	R\$2,27	DENTAL BH BRASIL COMERCIO DE PRODUTOS ODONTO-MEDICO-HOSPITALAR EIRELI	ESTADO DO PARANA	987445 - PREFEITURA MUNICIPAL DE BANDEIRANTES	19/04/2022
00004/2022	00137	Pregão	403151	BROCA ALTA ROTAÇÃO		UNIDADE	60	R\$2,27	DENTAL BH BRASIL COMERCIO DE PRODUTOS ODONTO-MEDICO-HOSPITALAR EIRELI	ESTADO DO PARANA	987445 - PREFEITURA MUNICIPAL DE BANDEIRANTES	19/04/2022
00087/2022	00027	Pregão	403151	BROCA ALTA ROTAÇÃO		UNIDADE	20	R\$2,33	MEGA DENTAL IMPORTACAO, EXPORTACAO E COMERCIO DE PRODUTOS ODONTOLOGICOS EIRELI	ESTADO DO PARANA	987649 - PREFEITURA MUNICIPAL DE JOAQUIM TÁVORA	26/08/2022
00003/2022	00027	Pregão	403151	BROCA ALTA ROTAÇÃO		UNIDADE	20	R\$2,9699999999999998	ODONTOMEDI - PRODUTOS ODONTOLOGICOS E HOSPITALARES LTDA	ESTADO DO PARANA	454524 - PREFEITURA MUNICIPAL DE MARMELEIRO	14/02/2022

00032/2022	00027	Pregão	403151	BROCA ALTA ROTAÇÃO		UNIDADE	5	R\$3,24	ODONTOMEDI - PRODUTOS ODONTOLOGICOS E HOSPITALARES LTDA	ESTADO DO PARANA	987637 - PREFEITURA MUNICIPAL DE JANIOPOLIS	26/07/2022
00027/2022	00049	Pregão	403151	BROCA ALTA ROTAÇÃO		UNIDADE	30	R\$6,42	ODONTOMEDI - PRODUTOS ODONTOLOGICOS E HOSPITALARES LTDA	ESTADO DO PARANA	987463 - PREFEITURA MUNICIPAL DE BORRAZOPOLIS	15/07/2022



MINISTÉRIO DA  
ECONOMIA

MÉDIA  
**R\$ 2,78**

MEDIANA  
**R\$ 2,33**

MENOR  
**R\$ 2**

FILTROS APLICADOS

Código Material/Serviço Ano da Compra Órgão

**403152 2022 ESTADO DO PARANA**

Quantidade total de registros: 7

Registros apresentados: 1 a 7

Identificação da Compra	Número do Item	Modalidade	Código do CATMAT	Descrição do Item	Descrição Complementar	Unidade de Fornecimento	Quantidade Ofertada	Valor Unitário	Fornecedor	Órgão	UASG	Data da Compra
00084/2021	00029	Pregão	403152	BROCA ALTA ROTAÇÃO		UNIDADE	4	R\$2	DENTAL PREMIUM LTDA	ESTADO DO PARANA	455978 - PREFEITURA MUNICIPAL DE MANDIRITUBA	02/02/2022
00134/2022	00091	Pregão	403152	BROCA ALTA ROTAÇÃO		UNIDADE	120	R\$2,08	MEGA DENTAL IMPORTACAO, EXPORTACAO E COMERCIO DE PRODUTOS ODONTOLOGICOS EIRELI	ESTADO DO PARANA	987565 - PREF.MUN. DE FRANCISCO BELTRAO	04/11/2022
00001/2022	00026	Pregão	403152	BROCA ALTA ROTAÇÃO		UNIDADE	20	R\$2,09	MEGA DENTAL IMPORTACAO, EXPORTACAO E COMERCIO DE PRODUTOS ODONTOLOGICOS EIRELI	ESTADO DO PARANA	987501 - PREF.MUN. DE CERRO AZUL	23/03/2022
00087/2022	00024	Pregão	403152	BROCA ALTA ROTAÇÃO		UNIDADE	20	R\$2,33	MEGA DENTAL IMPORTACAO, EXPORTACAO E COMERCIO DE PRODUTOS ODONTOLOGICOS EIRELI	ESTADO DO PARANA	987649 - PREFEITURA MUNICIPAL DE JOAQUIM TÁVORA	26/08/2022

**Relatório gerado dia: 20/12/2022 às 10:43**  
**Fonte: paineldeprecos.planejamento.gov.br**

00003/2022	00028	Pregão	403152	BROCA ALTA ROTAÇÃO		UNIDADE	20	R\$2,9699999999999998	ODONTOMEDI - PRODUTOS ODONTOLOGICOS E HOSPITALARES LTDA	ESTADO DO PARANA	454524 - PREFEITURA MUNICIPAL DE MARMELEIRO	14/02/2022
00032/2022	00021	Pregão	403152	BROCA ALTA ROTAÇÃO		UNIDADE	6	R\$3,99	ODONTOMEDI - PRODUTOS ODONTOLOGICOS E HOSPITALARES LTDA	ESTADO DO PARANA	987637 - PREFEITURA MUNICIPAL DE JANIOPOLIS	26/07/2022
00027/2022	00037	Pregão	403152	BROCA ALTA ROTAÇÃO		UNIDADE	30	R\$4	MORETI DISTRIBUIDORA DE PRODUTOS MEDICOS E ODONTOLOGICOS EIRELI	ESTADO DO PARANA	987463 - PREFEITURA MUNICIPAL DE BORRAZOPOLIS	15/07/2022



MINISTÉRIO DA  
ECONOMIA

MÉDIA  
**R\$ 2,35**

MEDIANA  
**R\$ 2,09**

MENOR  
**R\$ 1,98**

#### FILTROS APLICADOS

Código Material/Serviço Ano da Compra Órgão

**403153**                      **2022**                      **ESTADO DO PARANA**

Quantidade total de registros: 3

Registros apresentados: 1 a 3

Identificação da Compra	Número do Item	Modalidade	Código do CATMAT	Descrição do Item	Descrição Complementar	Unidade de Fornecimento	Quantidade Ofertada	Valor Unitário	Fornecedor	Órgão	UASG	Data da Compra
00084/2021	00028	Pregão	403153	BROCA ALTA ROTAÇÃO		UN	4	R\$1,98	MEGA DENTAL IMPORTACAO, EXPORTACAO E COMERCIO DE PRODUTOS ODONTOLOGICOS EIRELI	ESTADO DO PARANA	455978 - PREFEITURA MUNICIPAL DE MANDIRITUBA	02/02/2022
00001/2022	00039	Pregão	403153	BROCA ALTA ROTAÇÃO		UNIDADE	10	R\$2,09	MEGA DENTAL IMPORTACAO, EXPORTACAO E COMERCIO DE PRODUTOS ODONTOLOGICOS EIRELI	ESTADO DO PARANA	987501 - PREF.MUN. DE CERRO AZUL	23/03/2022
00003/2022	00029	Pregão	403153	BROCA ALTA ROTAÇÃO		UNIDADE	50	R\$2,9699999999999998	ODONTOMEDI - PRODUTOS ODONTOLOGICOS E HOSPITALARES LTDA	ESTADO DO PARANA	454524 - PREFEITURA MUNICIPAL DE MARMELEIRO	14/02/2022





MINISTÉRIO DA  
ECONOMIA

MÉDIA  
**R\$ 2,37**

MEDIANA  
**R\$ 2,27**

MENOR  
**R\$ 2,03**

FILTROS APLICADOS

Código Material/Serviço Ano da Compra Órgão

**403154**                      **2022**                      **ESTADO DO PARANA**

Quantidade total de registros: 5

Registros apresentados: 1 a 5

Identificação da Compra	Número do Item	Modalidade	Código do CATMAT	Descrição do Item	Descrição Complementar	Unidade de Fornecimento	Quantidade Ofertada	Valor Unitário	Fornecedor	Órgão	UASG	Data da Compra
00134/2022	00092	Pregão	403154	BROCA ALTA ROTAÇÃO		UNIDADE	180	R\$2,03	MEGA DENTAL IMPORTACAO, EXPORTACAO E COMERCIO DE PRODUTOS ODONTOLOGICOS EIRELI	ESTADO DO PARANA	987565 - PREF.MUN. DE FRANCISCO BELTRAO	04/11/2022
00001/2022	00025	Pregão	403154	BROCA ALTA ROTAÇÃO		UNIDADE	20	R\$2,09	MEGA DENTAL IMPORTACAO, EXPORTACAO E COMERCIO DE PRODUTOS ODONTOLOGICOS EIRELI	ESTADO DO PARANA	987501 - PREF.MUN. DE CERRO AZUL	23/03/2022
00004/2022	00147	Pregão	403154	BROCA ALTA ROTAÇÃO		UNIDADE	60	R\$2,27	DENTAL BH BRASIL COMERCIO DE PRODUTOS ODONTO-MEDICO-HOSPITALAR EIRELI	ESTADO DO PARANA	987445 - PREFEITURA MUNICIPAL DE BANDEIRANTES	19/04/2022
00002/2022	00080	Pregão	403154	BROCA ALTA ROTAÇÃO		UNIDADE	50	R\$2,50	ODONTOSUL LTDA	ESTADO DO PARANA	929002 - INSTITUTO CURITIBA DE SAÚDE	31/03/2022
00003/2022	00030	Pregão	403154	BROCA ALTA ROTAÇÃO		UNIDADE	20	R\$2,9699999999999998	ODONTOMEDI - PRODUTOS ODONTOLOGICOS E HOSPITALARES LTDA	ESTADO DO PARANA	454524 - PREFEITURA MUNICIPAL DE MARMELEIRO	14/02/2022



MINISTÉRIO DA  
ECONOMIA

MÉDIA  
**R\$ 2,72**

MEDIANA  
**R\$ 2,30**

MENOR  
**R\$ 1,98**

#### FILTROS APLICADOS

Código Material/Serviço Ano da Compra Órgão

**403155 2022 ESTADO DO PARANA**

Quantidade total de registros: 6

Registros apresentados: 1 a 6

Identificação da Compra	Número do Item	Modalidade	Código do CATMAT	Descrição do Item	Descrição Complementar	Unidade de Fornecimento	Quantidade Ofertada	Valor Unitário	Fornecedor	Órgão	UASG	Data da Compra
00084/2021	00030	Pregão	403155	BROCA ALTA ROTAÇÃO		UN	4	R\$1,98	MEGA DENTAL IMPORTACAO, EXPORTACAO E COMERCIO DE PRODUTOS ODONTOLOGICOS EIRELI	ESTADO DO PARANA	455978 - PREFEITURA MUNICIPAL DE MANDIRITUBA	02/02/2022
00001/2022	00040	Pregão	403155	BROCA ALTA ROTAÇÃO		UNIDADE	10	R\$2,09	MEGA DENTAL IMPORTACAO, EXPORTACAO E COMERCIO DE PRODUTOS ODONTOLOGICOS EIRELI	ESTADO DO PARANA	987501 - PREF.MUN. DE CERRO AZUL	23/03/2022
00004/2022	00180	Pregão	403155	BROCA ALTA ROTAÇÃO		UNIDADE	60	R\$2,27	DENTAL BH BRASIL COMERCIO DE PRODUTOS ODONTO-MEDICO-HOSPITALAR EIRELI	ESTADO DO PARANA	987445 - PREFEITURA MUNICIPAL DE BANDEIRANTES	19/04/2022
00087/2022	00026	Pregão	403155	BROCA ALTA ROTAÇÃO		UNIDADE	20	R\$2,33	MEGA DENTAL IMPORTACAO, EXPORTACAO E COMERCIO DE PRODUTOS ODONTOLOGICOS EIRELI	ESTADO DO PARANA	987649 - PREFEITURA MUNICIPAL DE JOAQUIM TÁVORA	26/08/2022
00003/2022	00031	Pregão	403155	BROCA ALTA ROTAÇÃO		UNIDADE	50	R\$2,9699999999999998	ODONTOMEDI - PRODUTOS ODONTOLOGICOS E HOSPITALARES LTDA	ESTADO DO PARANA	454524 - PREFEITURA MUNICIPAL DE MARMELEIRO	14/02/2022

00027/2022	00050	Pregão	403155	BROCA ALTA ROTAÇÃO		UNIDADE	30	R\$4,6899999999999995	ODONTOMEDI - PRODUTOS ODONTOLOGICOS E HOSPITALARES LTDA	ESTADO DO PARANA	987463 - PREFEITURA MUNICIPAL DE BORRAZOPOLIS	15/07/2022
------------	-------	--------	--------	--------------------------	--	---------	----	-----------------------	---	------------------------	--	------------



MINISTÉRIO DA  
ECONOMIA

MÉDIA  
**R\$ 2,21**

MEDIANA  
**R\$ 2,01**

MENOR  
**R\$ 1,21**

#### FILTROS APLICADOS

Código Material/Serviço Ano da Compra Órgão

**403373**                      **2022**                      **ESTADO DO PARANA**

Quantidade total de registros: 8

Registros apresentados: 1 a 8

Identificação da Compra	Número do Item	Modalidade	Código do CATMAT	Descrição do Item	Descrição Complementar	Unidade de Fornecimento	Quantidade Ofertada	Valor Unitário	Fornecedor	Órgão	UASG	Data da Compra
00219/2020	00017	Pregão	403373	BROCA ALTA ROTAÇÃO		UNIDADE	20	R\$1,21	MAXIMA DENTAL IMPORTACAO, EXPORTACAO E COMERCIO DE PRODUTOS ODONTOLOGICOS EIRELI	ESTADO DO PARANA	987493 - PREFEITURA MUNICIPAL DE CASCAVEL	08/07/2022
00134/2022	00105	Pregão	403373	BROCA ALTA ROTAÇÃO		UNIDADE	200	R\$1,92	MEGA DENTAL IMPORTACAO, EXPORTACAO E COMERCIO DE PRODUTOS ODONTOLOGICOS EIRELI	ESTADO DO PARANA	987565 - PREF.MUN. DE FRANCISCO BELTRAO	04/11/2022
00034/2022	00019	Pregão	403373	BROCA ALTA ROTAÇÃO		UNIDADE	24	R\$1,94	BIO LOGICA DISTRIBUIDORA EIRELI	ESTADO DO PARANA	987471 - PREFEITURA MUNICIPAL DE CAMBE	27/04/2022
00084/2021	00023	Pregão	403373	BROCA ALTA ROTAÇÃO		UNIDADE	10	R\$1,98	MEGA DENTAL IMPORTACAO, EXPORTACAO E COMERCIO DE PRODUTOS ODONTOLOGICOS EIRELI	ESTADO DO PARANA	455978 - PREFEITURA MUNICIPAL DE MANDIRITUBA	02/02/2022
00030/2022	00028	Pregão	403373	BROCA ALTA ROTAÇÃO		UNIDADE	5	R\$2,03	ODONTOSUL LTDA	ESTADO DO PARANA	987791 - PREFEITURA MUNICIPAL DE PRUDENTÓPOLIS/PR	27/05/2022
00004/2022	00152	Pregão	403373	BROCA ALTA ROTAÇÃO		UNIDADE	40	R\$2,27	DENTAL BH BRASIL COMERCIO DE PRODUTOS ODONTO-MEDICO-HOSPITALAR EIRELI	ESTADO DO PARANA	987445 - PREFEITURA MUNICIPAL DE BANDEIRANTES	19/04/2022
00087/2022	00030	Pregão	403373	BROCA ALTA ROTAÇÃO		UNIDADE	20	R\$2,33	MEGA DENTAL IMPORTACAO, EXPORTACAO E COMERCIO DE PRODUTOS ODONTOLOGICOS EIRELI	ESTADO DO PARANA	987649 - PREFEITURA MUNICIPAL DE JOAQUIM TÁVORA	26/08/2022

00032/2022	00012	Pregão	403373	BROCA ALTA ROTAÇÃO		UNIDADE	10	R\$3,99	ODONTOMEDI - PRODUTOS ODONTOLOGICOS E HOSPITALARES LTDA	ESTADO DO PARANA	987637 - PREFEITURA MUNICIPAL DE JANIOPOLIS	26/07/2022
------------	-------	--------	--------	--------------------------	--	---------	----	---------	---	------------------------	---	------------



MINISTÉRIO DA  
ECONOMIA

MÉDIA  
**R\$ 2,60**

MEDIANA  
**R\$ 2,31**

MENOR  
**R\$ 1,77**

#### FILTROS APLICADOS

Código Material/Serviço Ano da Compra Órgão

**403374**                      **2022**                      **ESTADO DO PARANA**

Quantidade total de registros: 10

Registros apresentados: 1 a 10

Identificação da Compra	Número do Item	Modalidade	Código do CATMAT	Descrição do Item	Descrição Complementar	Unidade de Fornecimento	Quantidade Ofertada	Valor Unitário	Fornecedor	Órgão	UASG	Data da Compra
00244/2021	00018	Pregão	403374	BROCA ALTA ROTAÇÃO		UNIDADE	500	R\$1,77	MAXIMA DENTAL IMPORTACAO, EXPORTACAO E COMERCIO DE PRODUTOS ODONTOLOGICOS EIRELI	ESTADO DO PARANA	987493 - PREFEITURA MUNICIPAL DE CASCAVEL	30/06/2022
00034/2022	00020	Pregão	403374	BROCA ALTA ROTAÇÃO		UNIDADE	36	R\$1,94	BIO LOGICA DISTRIBUIDORA EIRELI	ESTADO DO PARANA	987471 - PREFEITURA MUNICIPAL DE CAMBE	27/04/2022
00001/2022	00028	Pregão	403374	BROCA ALTA ROTAÇÃO		UNIDADE	30	R\$2,09	MEGA DENTAL IMPORTACAO, EXPORTACAO E COMERCIO DE PRODUTOS ODONTOLOGICOS EIRELI	ESTADO DO PARANA	987501 - PREF.MUN. DE CERRO AZUL	23/03/2022
00134/2022	00106	Pregão	403374	BROCA ALTA ROTAÇÃO		UNIDADE	200	R\$2,17	MEGA DENTAL IMPORTACAO, EXPORTACAO E COMERCIO DE PRODUTOS ODONTOLOGICOS EIRELI	ESTADO DO PARANA	987565 - PREF.MUN. DE FRANCISCO BELTRAO	04/11/2022
00174/2022	00006	Pregão	403374	BROCA ALTA ROTAÇÃO		UNIDADE	200	R\$2,2800000000000002	MEGA DENTAL IMPORTACAO, EXPORTACAO E COMERCIO DE PRODUTOS ODONTOLOGICOS EIRELI	ESTADO DO PARANA	987667 - PREFEITURA MUNICIPAL DE LONDRINA/PR	24/08/2022

00087/2022	00028	Pregão	403374	BROCA ALTA ROTAÇÃO		UNIDADE	20	R\$2,33	MEGA DENTAL IMPORTACAO, EXPORTACAO E COMERCIO DE PRODUTOS ODONTOLOGICOS EIRELI	ESTADO DO PARANA	987649 - PREFEITURA MUNICIPAL DE JOAQUIM TÁVORA	26/08/2022
00030/2022	00030	Pregão	403374	BROCA ALTA ROTAÇÃO		UNIDADE	25	R\$2,48	DENTAL BH BRASIL COMERCIO DE PRODUTOS ODONTO-MEDICO-HOSPITALAR EIRELI	ESTADO DO PARANA	987791 - PREFEITURA MUNICIPAL DE PRUDENTÓPOLIS/PR	27/05/2022
00003/2022	00033	Pregão	403374	BROCA ALTA ROTAÇÃO		UNIDADE	20	R\$2,9699999999999998	ODONTOMEDI - PRODUTOS ODONTOLOGICOS E HOSPITALARES LTDA	ESTADO DO PARANA	454524 - PREFEITURA MUNICIPAL DE MARMELEIRO	14/02/2022
00032/2022	00016	Pregão	403374	BROCA ALTA ROTAÇÃO		UNIDADE	10	R\$3,24	ODONTOMEDI - PRODUTOS ODONTOLOGICOS E HOSPITALARES LTDA	ESTADO DO PARANA	987637 - PREFEITURA MUNICIPAL DE JANIOPOLIS	26/07/2022
00101/2022	00010	Pregão	403374	BROCA ALTA ROTAÇÃO		UNIDADE	300	R\$4,74	DENTAL BH BRASIL COMERCIO DE PRODUTOS ODONTO-MEDICO-HOSPITALAR EIRELI	ESTADO DO PARANA	987885 - PREFEITURA MUNICIPAL DE SAO JOSE DOS PINHAIS	13/09/2022



MINISTÉRIO DA  
ECONOMIA

MÉDIA

**R\$ 13,51**

MEDIANA

**R\$ 12,99**

MENOR

**R\$ 11**

FILTROS APLICADOS

Código Material/Serviço Ano da Compra Órgão

**403876 2022 ESTADO DO PARANA**

Quantidade total de registros: 9

Registros apresentados: 1 a 9

Identificação da Compra	Número do Item	Modalidade	Código do CATMAT	Descrição do Item	Descrição Complementar	Unidade de Fornecimento	Quantidade Ofertada	Valor Unitário	Fornecedor	Órgão	UASG	Data da Compra
00030/2022	00032	Pregão	403876	BROCA ALTA ROTAÇÃO		UNIDADE	20	R\$11	ATHENA COMERCIO DE PRODUTOS ODONTOLOGICOS MEDICOS E HOSPITALARES - EIRELI	ESTADO DO PARANA	987791 - PREFEITURA MUNICIPAL DE PRUDENTÓPOLIS/PR	27/05/2022
00013/2022	00104	Pregão	403876	BROCA ALTA ROTAÇÃO		UNIDADE	10	R\$11	ATHENA COMERCIO DE PRODUTOS ODONTOLOGICOS MEDICOS E HOSPITALARES - EIRELI	ESTADO DO PARANA	987729 - PREFEITURA MUNICIPAL DE OURIZONA	22/04/2022
00013/2022	00103	Pregão	403876	BROCA ALTA ROTAÇÃO		UNIDADE	10	R\$11,29	MEGA DENTAL IMPORTACAO, EXPORTACAO E COMERCIO DE PRODUTOS ODONTOLOGICOS EIRELI	ESTADO DO PARANA	987729 - PREFEITURA MUNICIPAL DE OURIZONA	22/04/2022
00007/2022	00019	Pregão	403876	BROCA ALTA ROTAÇÃO		UNIDADE	10	R\$12,52	BIO LOGICA DISTRIBUIDORA EIRELI	ESTADO DO PARANA	927763 - CONSORCIO PUB.INT.DE SAU.DO SET.PARANAENSE/PR	16/03/2022
00134/2022	00115	Pregão	403876	BROCA ALTA ROTAÇÃO		UNIDADE	30	R\$12,99	MEGA DENTAL IMPORTACAO, EXPORTACAO E COMERCIO DE PRODUTOS ODONTOLOGICOS EIRELI	ESTADO DO PARANA	987565 - PREF.MUN. DE FRANCISCO BELTRAO	04/11/2022
00003/2022	00034	Pregão	403876	BROCA ALTA ROTAÇÃO		UNIDADE	20	R\$14,10	DENTAL MED EQUIPAMENTOS E MATERIAIS ODONTOLOGICOS E HOSPITALARES LTDA	ESTADO DO PARANA	454524 - PREFEITURA MUNICIPAL DE MARMELEIRO	14/02/2022
00087/2022	00033	Pregão	403876	BROCA ALTA ROTAÇÃO		UNIDADE	10	R\$14,79	DENTAL BH BRASIL COMERCIO DE PRODUTOS ODONTO-MEDICO-HOSPITALAR EIRELI	ESTADO DO PARANA	987649 - PREFEITURA MUNICIPAL DE JOAQUIM TÁVORA	26/08/2022



00063/2022	00034	Pregão	403876	BROCA ALTA ROTAÇÃO		UNIDADE	60	R\$14,91	MEGA DENTAL IMPORTACAO, EXPORTACAO E COMERCIO DE PRODUTOS ODONTOLOGICOS EIRELI	ESTADO DO PARANA	987689 - PREF.MUN. DE MARILUZ	15/09/2022
00107/2022	00021	Pregão	403876	BROCA ALTA ROTAÇÃO		UNIDADE	10	R\$19	JULIANO DE COSTA LTDA	ESTADO DO PARANA	987489 - PREFEITURA MUN.DE CAPITÃO LEÔNIDAS MARQUES/PR	22/07/2022



MINISTÉRIO DA  
ECONOMIA

MÉDIA

**R\$ 14,71**

MEDIANA

**R\$ 13,99**

MENOR

**R\$ 12,99**

FILTROS APLICADOS

Código Material/Serviço Ano da Compra Órgão

**403875 2022 ESTADO DO PARANA**

Quantidade total de registros: 3

Registros apresentados: 1 a 3

Identificação da Compra	Número do Item	Modalidade	Código do CATMAT	Descrição do Item	Descrição Complementar	Unidade de Fornecimento	Quantidade Ofertada	Valor Unitário	Fornecedor	Órgão	UASG	Data da Compra
00134/2022	00116	Pregão	403875	BROCA ALTA ROTAÇÃO		UNIDADE	200	R\$12,99	MEGA DENTAL IMPORTACAO, EXPORTACAO E COMERCIO DE PRODUTOS ODONTOLOGICOS EIRELI	ESTADO DO PARANA	987565 - PREF.MUN. DE FRANCISCO BELTRAO	04/11/2022
00003/2022	00035	Pregão	403875	BROCA ALTA ROTAÇÃO		UNIDADE	20	R\$13,99	JULIANO DE COSTA LTDA	ESTADO DO PARANA	454524 - PREFEITURA MUNICIPAL DE MARMELEIRO	14/02/2022
00087/2022	00034	Pregão	403875	BROCA ALTA ROTAÇÃO		UNIDADE	10	R\$17,14	DENTAL BH BRASIL COMERCIO DE PRODUTOS ODONTO-MEDICO-HOSPITALAR EIRELI	ESTADO DO PARANA	987649 - PREFEITURA MUNICIPAL DE JOAQUIM TÁVORA	26/08/2022



MINISTÉRIO DA  
ECONOMIA

MÉDIA  
**R\$ 4,04**

MEDIANA  
**R\$ 3,94**

MENOR  
**R\$ 1,89**

FILTROS APLICADOS

Código Material/Serviço Ano da Compra Órgão

**413300**                      **2022**                      **ESTADO DO PARANA**

Quantidade total de registros: 12

Registros apresentados: 1 a 12

Identificação da Compra	Número do Item	Modalidade	Código do CATMAT	Descrição do Item	Descrição Complementar	Unidade de Fornecimento	Quantidade Ofertada	Valor Unitário	Fornecedor	Órgão	UASG	Data da Compra
00240/2021	00012	Pregão	413300	CABO ESPELHO BUCAL		UNIDADE	600	R\$1,8900000000000001	MAXIMA DENTAL IMPORTACAO, EXPORTACAO E COMERCIO DE PRODUTOS ODONTOLOGICOS EIRELI	ESTADO DO PARANA	987493 - PREFEITURA MUNICIPAL DE CASCAVEL	01/07/2022
00087/2022	00090	Pregão	413300	CABO ESPELHO BUCAL		UNIDADE	30	R\$2,25	MEGA DENTAL IMPORTACAO, EXPORTACAO E COMERCIO DE PRODUTOS ODONTOLOGICOS EIRELI	ESTADO DO PARANA	987649 - PREFEITURA MUNICIPAL DE JOAQUIM TÁVORA	26/08/2022
00156/2022	00006	Pregão	413300	CABO ESPELHO BUCAL		UNIDADE	200	R\$2,95	MEGA DENTAL IMPORTACAO, EXPORTACAO E COMERCIO DE PRODUTOS ODONTOLOGICOS EIRELI	ESTADO DO PARANA	987563 - PREFEITURA MUNICIPAL DE FOZ DO IGUAÇU	04/11/2022

00088/2022	00010	Pregão	413300	CABO ESPELHO BUCAL		UNIDADE	200	R\$3,68	SUPREMA DENTAL IMPORTACAO, EXPORTACAO E COMERCIO DE PRODUTOS ODONTOLOGICOS EIREL	ESTADO DO PARANA	987471 - PREFEITURA MUNICIPAL DE CAMBE	27/10/2022
00084/2021	00037	Pregão	413300	CABO ESPELHO BUCAL		UNIDADE	20	R\$3,89	DENTAL PREMIUM LTDA	ESTADO DO PARANA	455978 - PREFEITURA MUNICIPAL DE MANDIRITUBA	02/02/2022
00027/2022	00062	Pregão	413300	CABO ESPELHO BUCAL		UNIDADE	100	R\$3,90	CIRURGICA REAL - COMERCIAL HOSPITALAR E FARMACEUTICA - EIRELI	ESTADO DO PARANA	987463 - PREFEITURA MUNICIPAL DE BORRAZOPOLIS	15/07/2022
00134/2022	00117	Pregão	413300	CABO ESPELHO BUCAL		UNIDADE	200	R\$3,98	MORETI DISTRIBUIDORA DE PRODUTOS MEDICOS E ODONTOLOGICOS EIRELI	ESTADO DO PARANA	987565 - PREF.MUN. DE FRANCISCO BELTRAO	04/11/2022
00003/2022	00036	Pregão	413300	CABO ESPELHO BUCAL		UNIDADE	40	R\$4	FUSAO COMERCIO DE PRODUTOS ODONTOLOGICOS LTDA	ESTADO DO PARANA	454524 - PREFEITURA MUNICIPAL DE MARMELEIRO	14/02/2022
00056/2022	00015	Pregão	413300	CABO ESPELHO BUCAL		UNIDADE	10	R\$4,47	VERDE DISTRIBUIDORA DE MEDICAMENTOS LTDA	ESTADO DO PARANA	985487 - PREFEITURA MUNICIPAL DE MARIPA	09/09/2022
00039/2022	00032	Pregão	413300	CABO ESPELHO BUCAL		UNIDADE	50	R\$4,49	DISTRIBUIDORA AGUA BOA LTDA	ESTADO DO PARANA	456578 - PREFEITURA MUN. DE BOA VISTA DA APARECIDA	12/09/2022
00016/2022	00031	Pregão	413300	CABO ESPELHO BUCAL		UNIDADE	25	R\$5,48	JULIANO DE COSTA LTDA	ESTADO DO PARANA	987489 - PREFEITURA MUN.DE CAPITÃO LEÔNIDAS MARQUES/PR	18/03/2022
00004/2022	00169	Pregão	413300	CABO ESPELHO BUCAL		UNIDADE	80	R\$7,46	MAJ LAB - COMERCIO E MANUTENCAO DE EQUIPAMENTOS PARA LABORATORIO LTDA	ESTADO DO PARANA	987445 - PREFEITURA MUNICIPAL DE BANDEIRANTES	19/04/2022



MINISTÉRIO DA  
ECONOMIA

MÉDIA  
**R\$ 8,47**

MEDIANA  
**R\$ 8,18**

MENOR  
**R\$ 5,29**

FILTROS APLICADOS

Código Material/Serviço Ano da Compra Órgão

**272821**                      **2022**                      **ESTADO DO PARANA**

Quantidade total de registros: 16

Registros apresentados: 1 a 16

Identificação da Compra	Número do Item	Modalidade	Código do CATMAT	Descrição do Item	Descrição Complementar	Unidade de Fornecimento	Quantidade Ofertada	Valor Unitário	Fornecedor	Órgão	UASG	Data da Compra
00084/2021	00036	Pregão	272821	CABO BISTURI		UNIDADE	5	R\$5,29	MEGA DENTAL IMPORTACAO, EXPORTACAO E COMERCIO DE PRODUTOS ODONTOLOGICOS EIRELI	ESTADO DO PARANA	455978 - PREFEITURA MUNICIPAL DE MANDIRITUBA	02/02/2022
00088/2022	00009	Pregão	272821	CABO BISTURI		UNIDADE	18	R\$6,9399999999999995	ODONTOSUL LTDA	ESTADO DO PARANA	987471 - PREFEITURA MUNICIPAL DE CAMBE	27/10/2022
00086/2022	00012	Pregão	272821	CABO BISTURI		UNIDADE	40	R\$7	ODONTOSUL LTDA	ESTADO DO PARANA	987471 - PREFEITURA MUNICIPAL DE CAMBE	19/10/2022
00118/2022	00007	Pregão	272821	CABO BISTURI		UNIDADE	91	R\$7,70	MASTERMEDIC DISTRIBUIDORA LTDA	ESTADO DO PARANA	453405 - PREFEITURA MUNICIPAL DE PINHAIS	26/09/2022
00118/2022	00008	Pregão	272821	CABO BISTURI		UNIDADE	75	R\$7,70	MASTERMEDIC DISTRIBUIDORA LTDA	ESTADO DO PARANA	453405 - PREFEITURA MUNICIPAL DE PINHAIS	26/09/2022
00003/2022	00022	Pregão	272821	CABO BISTURI		UNIDADE	10	R\$7,97	JULIANO DE COSTA LTDA	ESTADO DO PARANA	987857 - PREFEITURA MUN.DE SANTO A.DO SUDOESTE/PR	09/05/2022

**Relatório gerado dia: 20/12/2022 às 14:42**

**Fonte: [paineldeprecos.planejamento.gov.br](http://paineldeprecos.planejamento.gov.br)**

00030/2022	00040	Pregão	272821	CABO BISTURI		UNIDADE	3	R\$7,99	ATHENA COMERCIO DE PRODUTOS ODONTOLOGICOS MEDICOS E HOSPITALARES - EIRELI	ESTADO DO PARANA	987791 - PREFEITURA MUNICIPAL DE PRUDENTÓPOLIS/PR	27/05/2022
00003/2022	00037	Pregão	272821	CABO BISTURI		UNIDADE	4	R\$8,17	JULIANO DE COSTA LTDA	ESTADO DO PARANA	454524 - PREFEITURA MUNICIPAL DE MARMELEIRO	14/02/2022
00039/2022	00113	Pregão	272821	CABO BISTURI		UNIDADE	30	R\$8,20	STARMED ARTIGOS MEDICOS E HOSPITALARES LTDA	ESTADO DO PARANA	987989 - PREFEITURA MUNICIPAL DE VERA CRUZ DO OESTE	27/06/2022
00053/2022	00133	Pregão	272821	CABO BISTURI		UNIDADE	3	R\$8,28	DISTRIBUIDORA AGUA BOA LTDA	ESTADO DO PARANA	987989 - PREFEITURA MUNICIPAL DE VERA CRUZ DO OESTE	01/08/2022
00051/2022	00046	Pregão	272821	CABO BISTURI		UNIDADE	50	R\$8,79	JULIANO DE COSTA LTDA	ESTADO DO PARANA	987541 - PREF.MUN. DE DOIS VIZINHOS	22/06/2022
00062/2022	00055	Pregão	272821	CABO BISTURI		UNIDADE	5	R\$9	ODONTOMEDI - PRODUTOS ODONTOLOGICOS E HOSPITALARES LTDA	ESTADO DO PARANA	987689 - PREF.MUN. DE MARILUZ	14/09/2022
00258/2021	00016	Pregão	272821	CABO BISTURI		UNIDADE	108	R\$9	MEGA DENTAL IMPORTACAO, EXPORTACAO E COMERCIO DE PRODUTOS ODONTOLOGICOS EIRELI	ESTADO DO PARANA	987885 - PREFEITURA MUNICIPAL DE SAO JOSE DOS PINHAIS	21/03/2022
00023/2022	00101	Pregão	272821	CABO BISTURI		UNIDADE	50	R\$9,90	ODONTOMEDI - PRODUTOS ODONTOLOGICOS E HOSPITALARES LTDA	ESTADO DO PARANA	926782 - CONSÓRCIO INTERMUN.DE SAÚDE DE PATO BRANCO/PR	19/10/2022
00004/2022	00168	Pregão	272821	CABO BISTURI		UNIDADE	20	R\$10,27	ODONTOMEDI - PRODUTOS ODONTOLOGICOS E HOSPITALARES LTDA	ESTADO DO PARANA	987445 - PREFEITURA MUNICIPAL DE BANDEIRANTES	19/04/2022
00058/2022	00016	Pregão	272821	CABO BISTURI		UNIDADE	30	R\$13,38	MEDEFE PRODUTOS MEDICO-HOSPITALARES LTDA	ESTADO DO PARANA	928285 - FUNDAÇÃO ESTATAL DE ATENÇÃO A SAÚDE/PR	09/06/2022



MINISTÉRIO DA  
ECONOMIA

MÉDIA  
**R\$ 16,91**

MEDIANA  
**R\$ 2,33**

MENOR  
**R\$ 1,60**

FILTROS APLICADOS

Código Material/Serviço Ano da Compra Órgão

**406150 2022 ESTADO DO PARANA**

Quantidade total de registros: 7

Registros apresentados: 1 a 7

Identificação da Compra	Número do Item	Modalidade	Código do CATMAT	Descrição do Item	Descrição Complementar	Unidade de Fornecimento	Quantidade Ofertada	Valor Unitário	Fornecedor	Órgão	UASG	Data da Compra
00007/2022	00077	Pregão	406150	CARBONO PARA ARTICULAR USO ODONTOLÓGICO		EMBALAGEM 12,00 UN	25	R\$1,60	DENTAL PREMIUM LTDA	ESTADO DO PARANA	927763 - CONSORCIO PUB.INT.DE SAU.DO SET.PARANAENSE/PR	16/03/2022
00035/2022	00012	Pregão	406150	CARBONO PARA ARTICULAR USO ODONTOLÓGICO		EMBALAGEM 12,00 UN	60	R\$1,90	DENTAL MARIA LTDA	ESTADO DO PARANA	927763 - CONSORCIO PUB.INT.DE SAU.DO SET.PARANAENSE/PR	05/10/2022
00053/2022	00019	Pregão	406150	CARBONO PARA ARTICULAR USO ODONTOLÓGICO		UNIDADE	30	R\$2,25	DENTAL BH BRASIL COMERCIO DE PRODUTOS ODONTO-MEDICO-HOSPITALAR EIRELI	ESTADO DO PARANA	987989 - PREFEITURA MUNICIPAL DE VERA CRUZ DO OESTE	01/08/2022
01665/2021	00550	Pregão	406150	CARBONO PARA ARTICULAR USO ODONTOLÓGICO		ROLO 20,00 M	50	R\$2,33	ESFIGMED COMERCIAL HOSPITALAR LTDA	ESTADO DO PARANA	927868 - UNIOESTE CAMPUS CASCAVEL	29/03/2022
00039/2022	00030	Pregão	406150	CARBONO PARA ARTICULAR USO ODONTOLÓGICO		EMBALAGEM 12,00 UN	100	R\$3	HORTOPLUS PRODUTOS ODONTOLOGICOS E HOSPITALARES LTDA	ESTADO DO PARANA	456578 - PREFEITURA MUN. DE BOA VISTA DA APARECIDA	12/09/2022
00003/2022	00041	Pregão	406150	CARBONO PARA ARTICULAR USO ODONTOLÓGICO		UNIDADE	40	R\$3,33	HORTOPLUS PRODUTOS ODONTOLOGICOS E HOSPITALARES LTDA	ESTADO DO PARANA	454524 - PREFEITURA MUNICIPAL DE MARMELEIRO	14/02/2022

00134/2022	00124	Pregão	406150	CARBONO PARA ARTICULAR USO ODONTOLÓGICO		UNIDADE	50	R\$103,99	MEGA DENTAL IMPORTACAO, EXPORTACAO E COMERCIO DE PRODUTOS ODONTOLOGICOS EIRELI	ESTADO DO PARANA	987565 - PREF.MUN. DE FRANCISCO BELTRAO	04/11/2022
------------	-------	--------	--------	---	--	---------	----	-----------	--	------------------	---	------------





MINISTÉRIO DA  
ECONOMIA

MÉDIA

**R\$ 22,19**

MEDIANA

**R\$ 22,78**

MENOR

**R\$ 16,70**

FILTROS APLICADOS

Código Material/Serviço Ano da Compra Órgão

**425821 2022 ESTADO DO PARANA**

Quantidade total de registros: 19

Registros apresentados: 1 a 19

Identificação da Compra	Número do Item	Modalidade	Código do CATMAT	Descrição do Item	Descrição Complementar	Unidade de Fornecimento	Quantidade Ofertada	Valor Unitário	Fornecedor	Órgão	UASG	Data da Compra
00003/2022	00042	Pregão	425821	CARIOSTÁTICO USO ODONTOLÓGICO		EMBALAGEM 5,00 ML	8	R\$16,70	JULIANO DE COSTA LTDA	ESTADO DO PARANA	454524 - PREFEITURA MUNICIPAL DE MARMELEIRO	14/02/2022
00084/2021	00039	Pregão	425821	CARIOSTÁTICO USO ODONTOLÓGICO		EMBALAGEM 5 ML	5	R\$16,97	MEGA DENTAL IMPORTACAO, EXPORTACAO E COMERCIO DE PRODUTOS ODONTOLOGICOS EIRELI	ESTADO DO PARANA	455978 - PREFEITURA MUNICIPAL DE MANDRITUBA	02/02/2022
00001/2022	00066	Pregão	425821	CARIOSTÁTICO USO ODONTOLÓGICO		EMBALAGEM 5,00 ML	10	R\$16,99	MEGA DENTAL IMPORTACAO, EXPORTACAO E COMERCIO DE PRODUTOS ODONTOLOGICOS EIRELI	ESTADO DO PARANA	987501 - PREF. MUN. DE CERRO AZUL	23/03/2022
00060/2022	00009	Pregão	425821	CARIOSTÁTICO USO ODONTOLÓGICO		EMBALAGEM 5,00 ML	10	R\$19,04	ODONTOMEDI - PRODUTOS ODONTOLOGICOS E HOSPITALARES LTDA	ESTADO DO PARANA	985531 - PREFEITURA MUNICIPAL DE MERCEDES/PR	09/06/2022
01665/2021	00425	Pregão	425821	CARIOSTÁTICO USO ODONTOLÓGICO		EMBALAGEM 5,00 ML	50	R\$20	FUSAO COMERCIO DE PRODUTOS ODONTOLOGICOS LTDA	ESTADO DO PARANA	927868 - UNIOESTE CAMPUS CASCAVEL	29/03/2022

**Relatório gerado dia: 20/12/2022 às 15:32**  
**Fonte: [paineldeprecos.planejamento.gov.br](http://paineldeprecos.planejamento.gov.br)**

00013/2022	00015	Pregão	425821	CARIOSTÁTICO USO ODONTOLÓGICO	EMBALAGEM 5,00 ML	2	R\$20,16	MEGA DENTAL IMPORTACAO, EXPORTACAO E COMERCIO DE PRODUTOS ODONTOLOGICOS EIRELI	ESTADO DO PARANA	987729 - PREFEITURA MUNICIPAL DE OURIZONA	22/04/2022
00102/2022	00033	Pregão	425821	CARIOSTÁTICO USO ODONTOLÓGICO	EMBALAGEM 5,00 ML	20	R\$21,40	VERDE DISTRIBUIDORA DE MEDICAMENTOS LTDA	ESTADO DO PARANA	987995 - PREFEITURA MUN. DE NOVA PRATA DO AGUAÇU	03/10/2022
01665/2021	00426	Pregão	425821	CARIOSTÁTICO USO ODONTOLÓGICO	EMBALAGEM 5,00 ML	50	R\$22	FUSAO COMERCIO DE PRODUTOS ODONTOLOGICOS LTDA	ESTADO DO PARANA	927868 - UNIOESTE CAMPUS CASCAVEL	29/03/2022
00156/2022	00008	Pregão	425821	CARIOSTÁTICO USO ODONTOLÓGICO	EMBALAGEM 5,00 ML	80	R\$22,07	MEGA DENTAL IMPORTACAO, EXPORTACAO E COMERCIO DE PRODUTOS ODONTOLOGICOS EIRELI	ESTADO DO PARANA	987563 - PREFEITURA MUNICIPAL DE FOZ DO IGUAÇU	04/11/2022
00087/2022	00041	Pregão	425821	CARIOSTÁTICO USO ODONTOLÓGICO	EMBALAGEM 5,00 ML	10	R\$22,78	MEGA DENTAL IMPORTACAO, EXPORTACAO E COMERCIO DE PRODUTOS ODONTOLOGICOS EIRELI	ESTADO DO PARANA	987649 - PREFEITURA MUNICIPAL DE JOAQUIM TÁVORA	26/08/2022
00107/2022	00008	Pregão	425821	CARIOSTÁTICO USO ODONTOLÓGICO	EMBALAGEM 5,00 ML	15	R\$22,83	ODONTOMEDI - PRODUTOS ODONTOLOGICOS E HOSPITALARES LTDA	ESTADO DO PARANA	987489 - PREFEITURA MUN.DE CAPITÃO LEÔNIDAS MARQUES/PR	22/07/2022
00014/2022	00068	Pregão	425821	CARIOSTÁTICO USO ODONTOLÓGICO	EMBALAGEM 5,00 ML	45	R\$23,35	PRHODENT COMERCIO DE PRODUTOS HOSPITALARES E DENTARIOS LTDA	ESTADO DO PARANA	927571 - AUTARQUIA MUN. DE SAUDE DE APUCARANA	01/06/2022
00030/2022	00042	Pregão	425821	CARIOSTÁTICO USO ODONTOLÓGICO	FRASCO 10,00 ML	15	R\$23,80	ODONTOSUL LTDA	ESTADO DO PARANA	987791 - PREFEITURA MUNICIPAL DE PRUDENTÓPOLIS/PR	27/05/2022
00016/2022	00087	Pregão	425821	CARIOSTÁTICO USO ODONTOLÓGICO	EMBALAGEM 5,00 ML	10	R\$24,49	ODONTOMEDI - PRODUTOS ODONTOLOGICOS E HOSPITALARES LTDA	ESTADO DO PARANA	987489 - PREFEITURA MUN.DE CAPITÃO LEÔNIDAS MARQUES/PR	18/03/2022
00130/2022	00029	Pregão	425821	CARIOSTÁTICO USO ODONTOLÓGICO	EMBALAGEM 5,00 ML	7	R\$24,80	MEGA DENTAL IMPORTACAO, EXPORTACAO E COMERCIO DE PRODUTOS ODONTOLOGICOS EIRELI	ESTADO DO PARANA	988453 - PREFEITURA MUNICIPAL DE TURVO	20/09/2022

00004/2022	00010	Pregão	425821	CARIOSTÁTICO USO ODONTOLÓGICO		EMBALAGEM 5,00 ML	30	R\$25	ODONTOMEDI - PRODUTOS ODONTOLÓGICOS E HOSPITALARES LTDA	ESTADO DO PARANA	987445 - PREFEITURA MUNICIPAL DE BANDEIRANTES	19/04/2022
00008/2022	00067	Pregão	425821	CARIOSTÁTICO USO ODONTOLÓGICO		EMBALAGEM 5,00 ML	2	R\$25,32	ALTERMED MATERIAL MEDICO HOSPITALAR LTDA	ESTADO DO PARANA	987637 - PREFEITURA MUNICIPAL DE JANIOPOLIS	17/03/2022
00114/2022	00046	Pregão	425821	CARIOSTÁTICO USO ODONTOLÓGICO		EMBALAGEM 5,00 ML	5	R\$25,33	MEGA DENTAL IMPORTACAO, EXPORTACAO E COMERCIO DE PRODUTOS ODONTOLÓGICOS EIRELI	ESTADO DO PARANA	926478 - PREFEITURA MUNICIPAL DE SAO JORGE D	26/10/2022
00007/2022	00021	Pregão	425821	CARIOSTÁTICO USO ODONTOLÓGICO		EMBALAGEM 5,00 ML	1	R\$28,49	BIO LOGICA DISTRIBUIDORA EIRELI	ESTADO DO PARANA	927763 - CONSORCIO PUB.INT.DE SAU.DO SET.PARANAENSE/PR	16/03/2022



MINISTÉRIO DA  
ECONOMIA

MÉDIA

**R\$ 15,78**

MEDIANA

**R\$ 7,55**

MENOR

**R\$ 6,59**

FILTROS APLICADOS

Código Material/Serviço Ano da Compra Órgão

**404546 2022 ESTADO DO PARANA**

Quantidade total de registros: 6

Registros apresentados: 1 a 6

Identificação da Compra	Número do Item	Modalidade	Código do CATMAT	Descrição do Item	Descrição Complementar	Unidade de Fornecimento	Quantidade Ofertada	Valor Unitário	Fornecedor	Órgão	UASG	Data da Compra
00034/2022	00144	Pregão	404546	CIMENTO ODONTOLÓGICO		POTE 20,00 G	80	R\$6,59	MEGA DENTAL IMPORTACAO, EXPORTACAO E COMERCIO DE PRODUTOS ODONTOLOGICOS EIRELI	ESTADO DO PARANA	987471 - PREFEITURA MUNICIPAL DE CAMBE	27/04/2022
00087/2022	00066	Pregão	404546	CIMENTO ODONTOLÓGICO		UNIDADE	8	R\$6,65	MEGA DENTAL IMPORTACAO, EXPORTACAO E COMERCIO DE PRODUTOS ODONTOLOGICOS EIRELI	ESTADO DO PARANA	987649 - PREFEITURA MUNICIPAL DE JOAQUIM TÁVORA	26/08/2022
00134/2022	00132	Pregão	404546	CIMENTO ODONTOLÓGICO		UNIDADE	300	R\$7,29	ALTERMED MATERIAL MEDICO HOSPITALAR LTDA	ESTADO DO PARANA	987565 - PREF.MUN. DE FRANCISCO BELTRAO	04/11/2022
00003/2022	00043	Pregão	404546	CIMENTO ODONTOLÓGICO		POTE 20,00 G	6	R\$7,80	DENTAL MED EQUIPAMENTOS E MATERIAIS ODONTOLOGICOS E HOSPITALARES LTDA	ESTADO DO PARANA	454524 - PREFEITURA MUNICIPAL DE MARMELEIRO	14/02/2022
00053/2022	00124	Pregão	404546	CIMENTO ODONTOLÓGICO		POTE 25,00 G	20	R\$8,32	DENTAL BH BRASIL COMERCIO DE PRODUTOS ODONTO-MEDICO-HOSPITALAR EIRELI	ESTADO DO PARANA	987989 - PREFEITURA MUNICIPAL DE VERA CRUZ DO OESTE	01/08/2022

**Relatório gerado dia: 20/12/2022 às 15:35**

**Fonte: [paineldeprecos.planejamento.gov.br](http://paineldeprecos.planejamento.gov.br)**

00292/2021	00037	Pregão	404546	CIMENTO ODONTOLÓGICO		UNIDADE	10	R\$58	FUSAO COMERCIO DE PRODUTOS ODONTOLOGICOS LTDA	ESTADO DO PARANA	987493 - PREFEITURA MUNICIPAL DE CASCAVEL	04/07/2022
------------	-------	--------	--------	----------------------	--	---------	----	-------	---	------------------	---	------------



MINISTÉRIO DA  
ECONOMIA

MÉDIA

**R\$ 17,64**

MEDIANA

**R\$ 18,42**

MENOR

**R\$ 12,92**

FILTROS APLICADOS

Código Material/Serviço Ano da Compra Órgão

**422120 2022 ESTADO DO PARANA**

Quantidade total de registros: 12

Registros apresentados: 1 a 12

Identificação da Compra	Número do Item	Modalidade	Código do CATMAT	Descrição do Item	Descrição Complementar	Unidade de Fornecimento	Quantidade Ofertada	Valor Unitário	Fornecedor	Órgão	UASG	Data da Compra
00187/2021	00016	Pregão	422120	CIMENTO ODONTOLÓGICO		FRASCO 38,00 G	200	R\$12,92	MAXIMA DENTAL IMPORTACAO, EXPORTACAO E COMERCIO DE PRODUTOS ODONTOLOGICOS EIRELI	ESTADO DO PARANA	987493 - PREFEITURA MUNICIPAL DE CASCAVEL	04/07/2022
00001/2022	00088	Pregão	422120	CIMENTO ODONTOLÓGICO		FRASCO 38,00 G	50	R\$14,39	MEGA DENTAL IMPORTACAO, EXPORTACAO E COMERCIO DE PRODUTOS ODONTOLOGICOS EIRELI	ESTADO DO PARANA	987501 - PREF.MUN. DE CERRO AZUL	23/03/2022
00034/2022	00041	Pregão	422120	CIMENTO ODONTOLÓGICO		UNIDADE	50	R\$14,40	BIO LOGICA DISTRIBUIDORA EIRELI	ESTADO DO PARANA	987471 - PREFEITURA MUNICIPAL DE CAMBE	27/04/2022
00007/2022	00063	Pregão	422120	CIMENTO ODONTOLÓGICO		UNIDADE	25	R\$14,51	BIO LOGICA DISTRIBUIDORA EIRELI	ESTADO DO PARANA	927763 - CONSORCIO PUB.INT.DE SAU.DO SET.PARANAENSE/PR	16/03/2022
00134/2022	00133	Pregão	422120	CIMENTO ODONTOLÓGICO		UNIDADE	150	R\$15,07	MEGA DENTAL IMPORTACAO, EXPORTACAO E COMERCIO DE PRODUTOS ODONTOLOGICOS EIRELI	ESTADO DO PARANA	987565 - PREF.MUN. DE FRANCISCO BELTRAO	04/11/2022
00003/2022	00044	Pregão	422120	CIMENTO ODONTOLÓGICO		UNIDADE	5	R\$18,30	DENTAL MED EQUIPAMENTOS E MATERIAIS ODONTOLOGICOS E HOSPITALARES LTDA	ESTADO DO PARANA	454524 - PREFEITURA MUNICIPAL DE MARMELEIRO	14/02/2022

00002/2022	00070	Pregão	422120	CIMENTO ODONTOLÓGICO		FRASCO 15,00 ML	10	R\$18,53	ODONTOSUL LTDA	ESTADO DO PARANA	929002 - INSTITUTO CURITIBA DE SAÚDE	31/03/2022
00002/2022	00071	Pregão	422120	CIMENTO ODONTOLÓGICO		FRASCO 38,00 G	10	R\$18,59	ODONTOSUL LTDA	ESTADO DO PARANA	929002 - INSTITUTO CURITIBA DE SAÚDE	31/03/2022
00027/2022	00151	Pregão	422120	CIMENTO ODONTOLÓGICO		UNIDADE	5	R\$20,81	MEGA DENTAL IMPORTACAO, EXPORTACAO E COMERCIO DE PRODUTOS ODONTOLOGICOS EIRELI	ESTADO DO PARANA	987463 - PREFEITURA MUNICIPAL DE BORRAZOPOLIS	15/07/2022
00027/2022	00150	Pregão	422120	CIMENTO ODONTOLÓGICO		UNIDADE	5	R\$20,81	MEGA DENTAL IMPORTACAO, EXPORTACAO E COMERCIO DE PRODUTOS ODONTOLOGICOS EIRELI	ESTADO DO PARANA	987463 - PREFEITURA MUNICIPAL DE BORRAZOPOLIS	15/07/2022
00060/2022	00052	Pregão	422120	CIMENTO ODONTOLÓGICO		UNIDADE	40	R\$21,52	DISTRIBUIDORA AGUA BOA LTDA	ESTADO DO PARANA	985531 - PREFEITURA MUNICIPAL DE MERCEDES/PR	09/06/2022
00027/2022	00161	Pregão	422120	CIMENTO ODONTOLÓGICO		UNIDADE	6	R\$21,81	DENTAL BH BRASIL COMERCIO DE PRODUTOS ODONTO-MEDICO-HOSPITALAR EIRELI	ESTADO DO PARANA	987463 - PREFEITURA MUNICIPAL DE BORRAZOPOLIS	15/07/2022



MINISTÉRIO DA  
ECONOMIA

MÉDIA  
**R\$ 14,26**

MEDIANA  
**R\$ 16,42**

MENOR  
**R\$ 2,19**

FILTROS APLICADOS

Código Material/Serviço Ano da Compra Órgão

**269880 2022 ESTADO DO PARANA**

Quantidade total de registros: 11

Registros apresentados: 1 a 11

Identificação da Compra	Número do Item	Modalidade	Código do CATMAT	Descrição do Item	Descrição Complementar	Unidade de Fornecimento	Quantidade Ofertada	Valor Unitário	Fornecedor	Órgão	UASG	Data da Compra
00023/2022	00573	Pregão	269880	CLOREXIDINA DIGLUCONATO		FRASCO 100,00 ML	700	R\$2,19	PONTAMED FARMACEUTICA LTDA	ESTADO DO PARANA	926782 - CONSÓRCIO INTERMUN.DE SAÚDE DE PATO BRANCO/PR	19/10/2022
00106/2022	00037	Pregão	269880	CLOREXIDINA DIGLUCONATO		FRASCO 100,00 ML	300	R\$4,2935	ALTERMED MATERIAL MEDICO HOSPITALAR LTDA	ESTADO DO PARANA	987489 - PREFEITURA MUN.DE CAPITÃO LEÔNIDAS MARQUES/PR	22/07/2022
00023/2022	00574	Pregão	269880	CLOREXIDINA DIGLUCONATO		FRASCO 1000,00 ML	500	R\$6,60	DUTRAMED DISTRIBUIDORA LTDA	ESTADO DO PARANA	926782 - CONSÓRCIO INTERMUN.DE SAÚDE DE PATO BRANCO/PR	19/10/2022
00003/2022	00045	Pregão	269880	CLOREXIDINA DIGLUCONATO		FRASCO 100,00 ML	6	R\$9	FUSAO COMERCIO DE PRODUTOS ODONTOLOGICOS LTDA	ESTADO DO PARANA	454524 - PREFEITURA MUNICIPAL DE MARMELEIRO	14/02/2022
00074/2021	00072	Pregão	269880	CLOREXIDINA DIGLUCONATO		UNIDADE	180	R\$11,6555	JOSE DANTAS DINIZ FILHO	ESTADO DO PARANA	987553 - PREFEITURA MUNICIPAL DE FLORAI/PR	11/03/2022
00008/2022	00075	Pregão	269880	CLOREXIDINA DIGLUCONATO		FRASCO 1000,00 ML	50	R\$16,42	ALTERMED MATERIAL MEDICO HOSPITALAR LTDA	ESTADO DO PARANA	987637 - PREFEITURA MUNICIPAL DE JANIOPOLIS	17/03/2022



00007/2022	00018	Pregão	269880	CLOREXIDINA DIGLUCONATO		FRASCO 1000,00 ML	100	R\$17,20	PONTAMED FARMACEUTICA LTDA	ESTADO DO PARANA	987463 - PREFEITURA MUNICIPAL DE BORRAZOPOLIS	18/03/2022
00062/2022	00039	Pregão	269880	CLOREXIDINA DIGLUCONATO		UNIDADE	10	R\$18,51	JPG PRODUTOS FARMACEUTICOS E HOSPITALARES LTDA	ESTADO DO PARANA	985487 - PREFEITURA MUNICIPAL DE MARIPA	04/11/2022
00007/2022	00092	Pregão	269880	CLOREXIDINA DIGLUCONATO		FRASCO 1000,00 ML	5	R\$20	VALE COMERCIO DE PRODUTOS MEDICOS E HOSPITALARES - EIRELI	ESTADO DO PARANA	927763 - CONSORCIO PUB.INT.DE SAU.DO SET.PARANAENSE/PR	16/03/2022
01665/2021	00360	Pregão	269880	CLOREXIDINA DIGLUCONATO		UNIDADE	300	R\$21	FUSAO COMERCIO DE PRODUTOS ODONTOLOGICOS LTDA	ESTADO DO PARANA	927868 - UNIOESTE CAMPUS CASCAVEL	29/03/2022
01665/2021	00361	Pregão	269880	CLOREXIDINA DIGLUCONATO		UNIDADE	500	R\$30	FUSAO COMERCIO DE PRODUTOS ODONTOLOGICOS LTDA	ESTADO DO PARANA	927868 - UNIOESTE CAMPUS CASCAVEL	29/03/2022



MINISTÉRIO DA  
ECONOMIA

MÉDIA  
**R\$ 2,33**

MEDIANA  
**R\$ 1,58**

MENOR  
**R\$ 0,89**

FILTROS APLICADOS

Código Material/Serviço Ano da Compra Órgão

**391582 2022 ESTADO DO PARANA**

Quantidade total de registros: 14

Registros apresentados: 1 a 14

Identificação da Compra	Número do Item	Modalidade	Código do CATMAT	Descrição do Item	Descrição Complementar	Unidade de Fornecimento	Quantidade Ofertada	Valor Unitário	Fornecedor	Órgão	UASG	Data da Compra
00373/2021	00001	Pregão	391582	CONDICIONADOR DENTAL		SERINGA 2,50 ML	855	R\$0,89	MEGA DENTAL IMPORTACAO, EXPORTACAO E COMERCIO DE PRODUTOS ODONTOLOGICOS EIRELI	ESTADO DO PARANA	987667 - PREFEITURA MUNICIPAL DE LONDRINA/PR	07/04/2022
00187/2021	00021	Pregão	391582	CONDICIONADOR DENTAL		SERINGA 2,50 ML	1.000	R\$1	MAXIMA DENTAL IMPORTACAO, EXPORTACAO E COMERCIO DE PRODUTOS ODONTOLOGICOS EIRELI	ESTADO DO PARANA	987493 - PREFEITURA MUNICIPAL DE CASCAVEL	04/07/2022
00016/2022	00001	Pregão	391582	CONDICIONADOR DENTAL		SERINGA 2,50 ML	300	R\$1,04	ROFEMAX IMPORTADORA DE EMBALAGENS EIRELI	ESTADO DO PARANA	987885 - PREFEITURA MUNICIPAL DE SAO JOSE DOS PINHAIS	04/03/2022

00063/2022	00001	Pregão	391582	CONDICIONADOR DENTAL		SERINGA 2,50 ML	300	R\$1,19	MEGA DENTAL IMPORTACAO, EXPORTACAO E COMERCIO DE PRODUTOS ODONTOLOGICOS EIRELI	ESTADO DO PARANA	987689 - PREF.MUN. DE MARILUZ	15/09/2022
00032/2022	00001	Pregão	391582	CONDICIONADOR DENTAL		SERINGA 2,50 ML	8	R\$1,25	ODONTOMEDI - PRODUTOS ODONTOLOGICOS E HOSPITALARES LTDA	ESTADO DO PARANA	987637 - PREFEITURA MUNICIPAL DE JANIOPOLIS	26/07/2022
00027/2022	00075	Pregão	391582	CONDICIONADOR DENTAL		SERINGA 2,50 ML	100	R\$1,39000000000000001	MEGA DENTAL IMPORTACAO, EXPORTACAO E COMERCIO DE PRODUTOS ODONTOLOGICOS EIRELI	ESTADO DO PARANA	987463 - PREFEITURA MUNICIPAL DE BORRAZOPOLIS	15/07/2022
00053/2022	00183	Pregão	391582	CONDICIONADOR DENTAL		SERINGA 2,50 ML	80	R\$1,45	JULIANO DE COSTA LTDA	ESTADO DO PARANA	987989 - PREFEITURA MUNICIPAL DE VERA CRUZ DO OESTE	01/08/2022
00002/2022	00027	Pregão	391582	CONDICIONADOR DENTAL		SERINGA 2,50 ML	400	R\$1,70	ODONTOSUL LTDA	ESTADO DO PARANA	929002 - INSTITUTO CURITIBA DE SAÚDE	31/03/2022
00004/2022	00021	Pregão	391582	CONDICIONADOR DENTAL		SERINGA 2,50 ML	240	R\$1,80	ODONTOMEDI - PRODUTOS ODONTOLOGICOS E HOSPITALARES LTDA	ESTADO DO PARANA	987445 - PREFEITURA MUNICIPAL DE BANDEIRANTES	19/04/2022
00001/2022	00015	Pregão	391582	CONDICIONADOR DENTAL		SERINGA 5,00 G	300	R\$2,59	MEGA DENTAL IMPORTACAO, EXPORTACAO E COMERCIO DE PRODUTOS ODONTOLOGICOS EIRELI	ESTADO DO PARANA	987501 - PREF.MUN. DE CERRO AZUL	23/03/2022
00087/2022	00009	Pregão	391582	CONDICIONADOR DENTAL		SERINGA 2,50 ML	40	R\$2,94	MEGA DENTAL IMPORTACAO, EXPORTACAO E COMERCIO DE PRODUTOS ODONTOLOGICOS EIRELI	ESTADO DO PARANA	987649 - PREFEITURA MUNICIPAL DE JOAQUIM TÁVORA	26/08/2022

00039/2022	00049	Pregão	391582	CONDICIONADOR DENTAL		SERINGA 2,50 ML	100	R\$3,19	MEGA DENTAL IMPORTACAO, EXPORTACAO E COMERCIO DE PRODUTOS ODONTOLOGICOS EIRELI	ESTADO DO PARANA	456578 - PREFEITURA MUN. DE BOA VISTA DA APARECIDA	12/09/2022
00003/2022	00046	Pregão	391582	CONDICIONADOR DENTAL		SERINGA 5,00 G	40	R\$3,55	DENTAL MED EQUIPAMENTOS E MATERIAIS ODONTOLOGICOS E HOSPITALARES LTDA	ESTADO DO PARANA	454524 - PREFEITURA MUNICIPAL DE MARMELEIRO	14/02/2022
00412/2022	00001	Pregão	391582	CONDICIONADOR DENTAL		SERINGA 2,50 ML	3	R\$8,59	MEGA DENTAL IMPORTACAO, EXPORTACAO E COMERCIO DE PRODUTOS ODONTOLOGICOS EIRELI	ESTADO DO PARANA	926277 - UNIV. EST. DO OESTE DO PARANA - HOSP. UNIVERS	10/05/2022



MINISTÉRIO DA  
ECONOMIA

MÉDIA  
**R\$ 2,33**

MEDIANA  
**R\$ 1,58**

MENOR  
**R\$ 0,89**

FILTROS APLICADOS

Código Material/Serviço Ano da Compra Órgão

**391582 2022 ESTADO DO PARANA**

Quantidade total de registros: 14

Registros apresentados: 1 a 14

Identificação da Compra	Número do Item	Modalidade	Código do CATMAT	Descrição do Item	Descrição Complementar	Unidade de Fornecimento	Quantidade Ofertada	Valor Unitário	Fornecedor	Órgão	UASG	Data da Compra
00373/2021	00001	Pregão	391582	CONDICIONADOR DENTAL		SERINGA 2,50 ML	855	R\$0,89	MEGA DENTAL IMPORTACAO, EXPORTACAO E COMERCIO DE PRODUTOS ODONTOLOGICOS EIRELI	ESTADO DO PARANA	987667 - PREFEITURA MUNICIPAL DE LONDRINA/PR	07/04/2022
00187/2021	00021	Pregão	391582	CONDICIONADOR DENTAL		SERINGA 2,50 ML	1.000	R\$1	MAXIMA DENTAL IMPORTACAO, EXPORTACAO E COMERCIO DE PRODUTOS ODONTOLOGICOS EIRELI	ESTADO DO PARANA	987493 - PREFEITURA MUNICIPAL DE CASCAVEL	04/07/2022
00016/2022	00001	Pregão	391582	CONDICIONADOR DENTAL		SERINGA 2,50 ML	300	R\$1,04	ROFEMAX IMPORTADORA DE EMBALAGENS EIRELI	ESTADO DO PARANA	987885 - PREFEITURA MUNICIPAL DE SAO JOSE DOS PINHAIS	04/03/2022

00063/2022	00001	Pregão	391582	CONDICIONADOR DENTAL		SERINGA 2,50 ML	300	R\$1,19	MEGA DENTAL IMPORTACAO, EXPORTACAO E COMERCIO DE PRODUTOS ODONTOLOGICOS EIRELI	ESTADO DO PARANA	987689 - PREF.MUN. DE MARILUZ	15/09/2022
00032/2022	00001	Pregão	391582	CONDICIONADOR DENTAL		SERINGA 2,50 ML	8	R\$1,25	ODONTOMEDI - PRODUTOS ODONTOLOGICOS E HOSPITALARES LTDA	ESTADO DO PARANA	987637 - PREFEITURA MUNICIPAL DE JANIOPOLIS	26/07/2022
00027/2022	00075	Pregão	391582	CONDICIONADOR DENTAL		SERINGA 2,50 ML	100	R\$1,3900000000000001	MEGA DENTAL IMPORTACAO, EXPORTACAO E COMERCIO DE PRODUTOS ODONTOLOGICOS EIRELI	ESTADO DO PARANA	987463 - PREFEITURA MUNICIPAL DE BORRAZOPOLIS	15/07/2022
00053/2022	00183	Pregão	391582	CONDICIONADOR DENTAL		SERINGA 2,50 ML	80	R\$1,45	JULIANO DE COSTA LTDA	ESTADO DO PARANA	987989 - PREFEITURA MUNICIPAL DE VERA CRUZ DO OESTE	01/08/2022
00002/2022	00027	Pregão	391582	CONDICIONADOR DENTAL		SERINGA 2,50 ML	400	R\$1,70	ODONTOSUL LTDA	ESTADO DO PARANA	929002 - INSTITUTO CURITIBA DE SAÚDE	31/03/2022
00004/2022	00021	Pregão	391582	CONDICIONADOR DENTAL		SERINGA 2,50 ML	240	R\$1,80	ODONTOMEDI - PRODUTOS ODONTOLOGICOS E HOSPITALARES LTDA	ESTADO DO PARANA	987445 - PREFEITURA MUNICIPAL DE BANDEIRANTES	19/04/2022
00001/2022	00015	Pregão	391582	CONDICIONADOR DENTAL		SERINGA 5,00 G	300	R\$2,59	MEGA DENTAL IMPORTACAO, EXPORTACAO E COMERCIO DE PRODUTOS ODONTOLOGICOS EIRELI	ESTADO DO PARANA	987501 - PREF.MUN. DE CERRO AZUL	23/03/2022
00087/2022	00009	Pregão	391582	CONDICIONADOR DENTAL		SERINGA 2,50 ML	40	R\$2,94	MEGA DENTAL IMPORTACAO, EXPORTACAO E COMERCIO DE PRODUTOS ODONTOLOGICOS EIRELI	ESTADO DO PARANA	987649 - PREFEITURA MUNICIPAL DE JOAQUIM TÁVORA	26/08/2022

00039/2022	00049	Pregão	391582	CONDICIONADOR DENTAL		SERINGA 2,50 ML	100	R\$3,19	MEGA DENTAL IMPORTACAO, EXPORTACAO E COMERCIO DE PRODUTOS ODONTOLOGICOS EIRELI	ESTADO DO PARANA	456578 - PREFEITURA MUN. DE BOA VISTA DA APARECIDA	12/09/2022
00003/2022	00046	Pregão	391582	CONDICIONADOR DENTAL		SERINGA 5,00 G	40	R\$3,55	DENTAL MED EQUIPAMENTOS E MATERIAIS ODONTOLOGICOS E HOSPITALARES LTDA	ESTADO DO PARANA	454524 - PREFEITURA MUNICIPAL DE MARMELEIRO	14/02/2022
00412/2022	00001	Pregão	391582	CONDICIONADOR DENTAL		SERINGA 2,50 ML	3	R\$8,59	MEGA DENTAL IMPORTACAO, EXPORTACAO E COMERCIO DE PRODUTOS ODONTOLOGICOS EIRELI	ESTADO DO PARANA	926277 - UNIV. EST. DO OESTE DO PARANA - HOSP. UNIVERS	10/05/2022



MINISTÉRIO DA  
ECONOMIA

MÉDIA  
**R\$ 3,17**

MEDIANA  
**R\$ 2,55**

MENOR  
**R\$ 1,39**

#### FILTROS APLICADOS

Código Material/Serviço Ano da Compra Órgão

**241443 2022 ESTADO DO PARANA**

Quantidade total de registros: 6

Registros apresentados: 1 a 6

Identificação da Compra	Número do Item	Modalidade	Código do CATMAT	Descrição do Item	Descrição Complementar	Unidade de Fornecimento	Quantidade Ofertada	Valor Unitário	Fornecedor	Órgão	UASG	Data da Compra
00083/2021	00008	Pregão	241443	DENTIFRÍCIO		TUBO 90,00 G	1.560	R\$1,3900000000000001	KELLY A. D. S. MINIOLI COMERCIO DE PRODUTOS	ESTADO DO PARANA	925532 - PREFEITURA DO MUNICÍPIO DE ARAUCÁRIA	18/03/2022
00078/2021	00056	Pregão	241443	DENTIFRÍCIO		UNIDADE	1.000	R\$1,90	DENTAL UNIVERSO EIRELI	ESTADO DO PARANA	987985 - PREFEITO@CAFELANDIA.PR.GOV.BR	30/03/2022
00005/2022	00034	Pregão	241443	DENTIFRÍCIO		TUBO 90,00 G	120	R\$2,50	COMERCIAL BEIRA RIO LTDA	ESTADO DO PARANA	987463 - PREFEITURA MUNICIPAL DE BORRAZOPOLIS	04/03/2022
00001/2022	00032	Pregão	241443	DENTIFRÍCIO		UNIDADE	130	R\$2,60	F G DE OLIVEIRA LTDA	ESTADO DO PARANA	987985 - PREFEITO@CAFELANDIA.PR.GOV.BR	26/09/2022
00083/2021	00016	Pregão	241443	DENTIFRÍCIO		UNIDADE	120	R\$5	THIAGO CORNICELLI CANO 04214624939	ESTADO DO PARANA	925532 - PREFEITURA DO MUNICÍPIO DE ARAUCÁRIA	18/03/2022
00027/2022	00169	Pregão	241443	DENTIFRÍCIO		UNIDADE	100	R\$5,65	DENTAL BH BRASIL COMERCIO DE PRODUTOS ODONTO-MEDICO-HOSPITALAR EIRELI	ESTADO DO PARANA	987463 - PREFEITURA MUNICIPAL DE BORRAZOPOLIS	15/07/2022





MINISTÉRIO DA  
ECONOMIA

MÉDIA  
**R\$ 2,33**

MEDIANA  
**R\$ 1,45**

MENOR  
**R\$ 1,17**

#### FILTROS APLICADOS

Código Material/Serviço Ano da Compra Órgão

**435440**                    **2022**                    **ESTADO DO PARANA**

Quantidade total de registros: 7

Registros apresentados: 1 a 7

Identificação da Compra	Número do Item	Modalidade	Código do CATMAT	Descrição do Item	Descrição Complementar	Unidade de Fornecimento	Quantidade Ofertada	Valor Unitário	Fornecedor	Órgão	UASG	Data da Compra
00089/2021	00014	Pregão	435440	DENTIFRÍCIO		TUBO 90,00 G	1.000	R\$1,17	ZEM & ZEM DISTRIBUIDORA DE ALIMENTOS LTDA	ESTADO DO PARANA	987493 - PREFEITURA MUNICIPAL DE CASCAVEL	21/07/2022
00003/2022	00048	Pregão	435440	DENTIFRÍCIO		UNIDADE	100	R\$1,38	DENTAL MED EQUIPAMENTOS E MATERIAIS ODONTOLOGICOS E HOSPITALARES LTDA	ESTADO DO PARANA	454524 - PREFEITURA MUNICIPAL DE MARMELEIRO	14/02/2022
00043/2022	00013	Pregão	435440	DENTIFRÍCIO		UNIDADE	1.500	R\$1,42	RPC PRODUTOS E SERVICOS EIRELI	ESTADO DO PARANA	987885 - PREFEITURA MUNICIPAL DE SAO JOSE DOS PINHAIS	31/03/2022
00053/2022	00023	Pregão	435440	DENTIFRÍCIO		TUBO 90,00 G	4.280	R\$1,45	LUIZ MINIOLI NETTO	ESTADO DO PARANA	455978 - PREFEITURA MUNICIPAL DE MANDIRITUBA	08/07/2022
00134/2022	00246	Pregão	435440	DENTIFRÍCIO		UNIDADE	2.000	R\$1,49	ALTERMED MATERIAL MEDICO HOSPITALAR LTDA	ESTADO DO PARANA	987565 - PREF. MUN. DE FRANCISCO BELTRAO	04/11/2022
00064/2022	00009	Pregão	435440	DENTIFRÍCIO		TUBO 90,00 G	700	R\$2,49	EDUARDO RAVAGNANI	ESTADO DO PARANA	987445 - PREFEITURA MUNICIPAL DE BANDEIRANTES	09/09/2022

00130/2022	00048	Pregão	435440	DENTIFRÍCIO		UNIDADE	20	R\$6,89	MEGA DENTAL IMPORTACAO, EXPORTACAO E COMERCIO DE PRODUTOS ODONTOLOGICOS EIRELI	ESTADO DO PARANA	988453 - PREFEITURA MUNICIPAL DE TURVO	20/09/2022
------------	-------	--------	--------	-------------	--	---------	----	---------	--	------------------------	---	------------



MINISTÉRIO DA  
ECONOMIA

MÉDIA

**R\$ 14,88**

MEDIANA

**R\$ 10,50**

MENOR

**R\$ 4,29**

FILTROS APLICADOS

Código Material/Serviço Ano da Compra Órgão

**413450 2022 ESTADO DO PARANA**

Quantidade total de registros: 19

Registros apresentados: 1 a 19

Identificação da Compra	Número do Item	Modalidade	Código do CATMAT	Descrição do Item	Descrição Complementar	Unidade de Fornecimento	Quantidade Ofertada	Valor Unitário	Fornecedor	Órgão	UASG	Data da Compra
00001/2022	00173	Pregão	413450	DESCOLADOR ODONTOLÓGICO		UNIDADE	30	R\$4,29	MEGA DENTAL IMPORTACAO, EXPORTACAO E COMERCIO DE PRODUTOS ODONTOLOGICOS EIRELI	ESTADO DO PARANA	987501 - PREF.MUN. DE CERRO AZUL	23/03/2022
00240/2021	00051	Pregão	413450	DESCOLADOR ODONTOLÓGICO		UNIDADE	200	R\$6,44	MAXIMA DENTAL IMPORTACAO, EXPORTACAO E COMERCIO DE PRODUTOS ODONTOLOGICOS EIRELI	ESTADO DO PARANA	987493 - PREFEITURA MUNICIPAL DE CASCAVEL	01/07/2022
00088/2022	00113	Pregão	413450	DESCOLADOR ODONTOLÓGICO		UNIDADE	200	R\$6,54	VERDE DISTRIBUIDORA DE MEDICAMENTOS LTDA	ESTADO DO PARANA	987471 - PREFEITURA MUNICIPAL DE CAMBE	27/10/2022

00078/2021	00153	Pregão	413450	DESCOLADOR ODONTOLÓGICO		UNIDADE	10	R\$7,25	DENTAL MED EQUIPAMENTOS E MATERIAIS ODONTOLÓGICOS E HOSPITALARES LTDA	ESTADO DO PARANA	987985 - PREFEITO@CAFELANDIA.PR.GOV.BR	30/03/2022
00003/2022	00049	Pregão	413450	DESCOLADOR ODONTOLÓGICO		UNIDADE	30	R\$8,10	DENTAL MED EQUIPAMENTOS E MATERIAIS ODONTOLÓGICOS E HOSPITALARES LTDA	ESTADO DO PARANA	454524 - PREFEITURA MUNICIPAL DE MARMELEIRO	14/02/2022
00001/2022	00053	Pregão	413450	DESCOLADOR ODONTOLÓGICO		UNIDADE	30	R\$8,99	MEGA DENTAL IMPORTACAO, EXPORTACAO E COMERCIO DE PRODUTOS ODONTOLÓGICOS EIRELI	ESTADO DO PARANA	987885 - PREFEITURA MUNICIPAL DE SAO JOSE DOS PINHAIS	05/07/2022
00027/2022	00194	Pregão	413450	DESCOLADOR ODONTOLÓGICO		UNIDADE	30	R\$9,40	MEGA DENTAL IMPORTACAO, EXPORTACAO E COMERCIO DE PRODUTOS ODONTOLÓGICOS EIRELI	ESTADO DO PARANA	987463 - PREFEITURA MUNICIPAL DE BORRAZOPOLIS	15/07/2022
00030/2022	00130	Pregão	413450	DESCOLADOR ODONTOLÓGICO		UNIDADE	5	R\$9,90	MORETI DISTRIBUIDORA DE PRODUTOS MEDICOS E ODONTOLÓGICOS EIRELI	ESTADO DO PARANA	987791 - PREFEITURA MUNICIPAL DE PRUDENTÓPOLIS/PR	27/05/2022
00055/2022	00022	Pregão	413450	DESCOLADOR ODONTOLÓGICO		UNIDADE	100	R\$10,03	MEGA DENTAL IMPORTACAO, EXPORTACAO E COMERCIO DE PRODUTOS ODONTOLÓGICOS EIRELI	ESTADO DO PARANA	987691 - PREFEITURA MUNICIPAL DE MARINGA/PR	08/04/2022
00053/2022	00058	Pregão	413450	DESCOLADOR ODONTOLÓGICO		UNIDADE	6	R\$10,50	PRHODENT COMERCIO DE PRODUTOS HOSPITALARES E DENTARIOS LTDA	ESTADO DO PARANA	987989 - PREFEITURA MUNICIPAL DE VERA CRUZ DO OESTE	01/08/2022
00114/2022	00206	Pregão	413450	DESCOLADOR ODONTOLÓGICO		UNIDADE	10	R\$10,55	MEGA DENTAL IMPORTACAO, EXPORTACAO E COMERCIO DE PRODUTOS ODONTOLÓGICOS EIRELI	ESTADO DO PARANA	926478 - PREFEITURA MUNICIPAL DE SAO JORGE D	26/10/2022

00156/2022	00031	Pregão	413450	DESCOLADOR ODONTOLÓGICO		UNIDADE	80	R\$11,02	ODONTOSUL LTDA	ESTADO DO PARANA	987563 - PREFEITURA MUNICIPAL DE FOZ DO IGUAÇU	04/11/2022
00053/2022	00005	Pregão	413450	DESCOLADOR ODONTOLÓGICO		UNIDADE	60	R\$12,97	MEGA DENTAL IMPORTACAO, EXPORTACAO E COMERCIO DE PRODUTOS ODONTOLOGICOS EIRELI	ESTADO DO PARANA	987691 - PREFEITURA MUNICIPAL DE MARINGA/PR	14/07/2022
00032/2022	00073	Pregão	413450	DESCOLADOR ODONTOLÓGICO		UNIDADE	3	R\$13,60	MORETI DISTRIBUIDORA DE PRODUTOS MEDICOS E ODONTOLOGICOS EIRELI	ESTADO DO PARANA	987637 - PREFEITURA MUNICIPAL DE JANIOPOLIS	26/07/2022
00016/2022	00028	Pregão	413450	DESCOLADOR ODONTOLÓGICO		UNIDADE	15	R\$16,85	R. DE F. TORRES MOLITERNO EIRELI	ESTADO DO PARANA	987489 - PREFEITURA MUN.DE CAPITÃO LEÔNIDAS MARQUES/PR	18/03/2022
00134/2022	00187	Pregão	413450	DESCOLADOR ODONTOLÓGICO		UNIDADE	100	R\$18,65	MEGA DENTAL IMPORTACAO, EXPORTACAO E COMERCIO DE PRODUTOS ODONTOLOGICOS EIRELI	ESTADO DO PARANA	987565 - PREF.MUN. DE FRANCISCO BELTRAO	04/11/2022
00004/2022	00027	Pregão	413450	DESCOLADOR ODONTOLÓGICO		UNIDADE	25	R\$27,70	ODONTOMEDI - PRODUTOS ODONTOLOGICOS E HOSPITALARES LTDA	ESTADO DO PARANA	987445 - PREFEITURA MUNICIPAL DE BANDEIRANTES	19/04/2022
00258/2021	00036	Pregão	413450	DESCOLADOR ODONTOLÓGICO		UNIDADE	20	R\$40	BERTHAX SURGICAL EIRELI	ESTADO DO PARANA	987885 - PREFEITURA MUNICIPAL DE SAO JOSE DOS PINHAIS	21/03/2022
00258/2021	00037	Pregão	413450	DESCOLADOR ODONTOLÓGICO		UNIDADE	20	R\$50	AD INSTRUMENTOS CIRURGICOS IMPORTACAO E EXPORTACAO LTDA	ESTADO DO PARANA	987885 - PREFEITURA MUNICIPAL DE SAO JOSE DOS PINHAIS	21/03/2022



MINISTÉRIO DA  
ECONOMIA

MÉDIA  
**R\$ 8,23**

MEDIANA  
**R\$ 8,10**

MENOR  
**R\$ 6,55**

FILTROS APLICADOS

Código Material/Serviço Ano da Compra Órgão

**426705 2022 ESTADO DO PARANA**

Quantidade total de registros: 5

Registros apresentados: 1 a 5

Identificação da Compra	Número do Item	Modalidade	Código do CATMAT	Descrição do Item	Descrição Complementar	Unidade de Fornecimento	Quantidade Ofertada	Valor Unitário	Fornecedor	Órgão	UASG	Data da Compra
00087/2022	00108	Pregão	426705	ESCAVADOR - USO ODONTOLÓGICO		UNIDADE	10	R\$6,55	MEGA DENTAL IMPORTACAO, EXPORTACAO E COMERCIO DE PRODUTOS ODONTOLOGICOS EIRELI	ESTADO DO PARANA	987649 - PREFEITURA MUNICIPAL DE JOAQUIM TÁVORA	26/08/2022
00001/2022	00023	Pregão	426705	ESCAVADOR - USO ODONTOLÓGICO		UNIDADE	40	R\$6,58	MEGA DENTAL IMPORTACAO, EXPORTACAO E COMERCIO DE PRODUTOS ODONTOLOGICOS EIRELI	ESTADO DO PARANA	987885 - PREFEITURA MUNICIPAL DE SAO JOSE DOS PINHAIS	05/07/2022
00003/2022	00052	Pregão	426705	ESCAVADOR - USO ODONTOLÓGICO		UNIDADE	4	R\$8,10	DENTAL MED EQUIPAMENTOS E MATERIAIS ODONTOLOGICOS E HOSPITALARES LTDA	ESTADO DO PARANA	454524 - PREFEITURA MUNICIPAL DE MARMELEIRO	14/02/2022
00053/2022	00117	Pregão	426705	ESCAVADOR - USO ODONTOLÓGICO		UNIDADE	8	R\$8,40	MORETI DISTRIBUIDORA DE PRODUTOS MEDICOS E ODONTOLOGICOS EIRELI	ESTADO DO PARANA	987989 - PREFEITURA MUNICIPAL DE VERA CRUZ DO OESTE	01/08/2022
00027/2022	00101	Pregão	426705	ESCAVADOR - USO ODONTOLÓGICO		UNIDADE	30	R\$11,50	MORETI DISTRIBUIDORA DE PRODUTOS MEDICOS E ODONTOLOGICOS EIRELI	ESTADO DO PARANA	987463 - PREFEITURA MUNICIPAL DE BORRAZOPOLIS	15/07/2022



MINISTÉRIO DA  
ECONOMIA

MÉDIA  
**R\$ 7,86**

MEDIANA  
**R\$ 8,10**

MENOR  
**R\$ 7,07**

FILTROS APLICADOS

Código Material/Serviço Ano da Compra Órgão

**426702**                      **2022**                      **ESTADO DO PARANA**

Quantidade total de registros: 3

Registros apresentados: 1 a 3

Identificação da Compra	Número do Item	Modalidade	Código do CATMAT	Descrição do Item	Descrição Complementar	Unidade de Fornecimento	Quantidade Ofertada	Valor Unitário	Fornecedor	Órgão	UASG	Data da Compra
00134/2022	00192	Pregão	426702	ESCAVADOR - USO ODONTOLÓGICO		UNIDADE	60	R\$7,07	MEGA DENTAL IMPORTACAO, EXPORTACAO E COMERCIO DE PRODUTOS ODONTOLOGICOS EIRELI	ESTADO DO PARANA	987565 - PREF.MUN. DE FRANCISCO BELTRAO	04/11/2022
00003/2022	00050	Pregão	426702	ESCAVADOR - USO ODONTOLÓGICO		UNIDADE	4	R\$8,10	DENTAL MED EQUIPAMENTOS E MATERIAIS ODONTOLOGICOS E HOSPITALARES LTDA	ESTADO DO PARANA	454524 - PREFEITURA MUNICIPAL DE MARMELEIRO	14/02/2022
00053/2022	00114	Pregão	426702	ESCAVADOR - USO ODONTOLÓGICO		UNIDADE	10	R\$8,40	MORETI DISTRIBUIDORA DE PRODUTOS MEDICOS E ODONTOLOGICOS EIRELI	ESTADO DO PARANA	987989 - PREFEITURA MUNICIPAL DE VERA CRUZ DO OESTE	01/08/2022



MINISTÉRIO DA  
ECONOMIA

MÉDIA  
**R\$ 7,80**

MEDIANA  
**R\$ 7,59**

MENOR  
**R\$ 4,19**

FILTROS APLICADOS

Código Material/Serviço Ano da Compra Órgão

**426707**                      **2022**                      **ESTADO DO PARANA**

Quantidade total de registros: 8

Registros apresentados: 1 a 8

Identificação da Compra	Número do Item	Modalidade	Código do CATMAT	Descrição do Item	Descrição Complementar	Unidade de Fornecimento	Quantidade Ofertada	Valor Unitário	Fornecedor	Órgão	UASG	Data da Compra
00001/2022	00169	Pregão	426707	ESCAVADOR - USO ODONTOLÓGICO		UNIDADE	20	R\$4,19	MEGA DENTAL IMPORTACAO, EXPORTACAO E COMERCIO DE PRODUTOS ODONTOLOGICOS EIRELI	ESTADO DO PARANA	987501 - PREF.MUN. DE CERRO AZUL	23/03/2022
00088/2022	00040	Pregão	426707	ESCAVADOR - USO ODONTOLÓGICO		UNIDADE	100	R\$6,38	SUPREMA DENTAL IMPORTACAO, EXPORTACAO E COMERCIO DE PRODUTOS ODONTOLOGICOS EIREL	ESTADO DO PARANA	987471 - PREFEITURA MUNICIPAL DE CAMBE	27/10/2022
00087/2022	00109	Pregão	426707	ESCAVADOR - USO ODONTOLÓGICO		UNIDADE	10	R\$6,55	MEGA DENTAL IMPORTACAO, EXPORTACAO E COMERCIO DE PRODUTOS ODONTOLOGICOS EIRELI	ESTADO DO PARANA	987649 - PREFEITURA MUNICIPAL DE JOAQUIM TÁVORA	26/08/2022
00134/2022	00193	Pregão	426707	ESCAVADOR - USO ODONTOLÓGICO		UNIDADE	100	R\$7,07	MEGA DENTAL IMPORTACAO, EXPORTACAO E COMERCIO DE PRODUTOS ODONTOLOGICOS EIRELI	ESTADO DO PARANA	987565 - PREF.MUN. DE FRANCISCO BELTRAO	04/11/2022



00003/2022	00051	Pregão	426707	ESCAVADOR - USO ODONTOLÓGICO		UNIDADE	20	R\$8,10	DENTAL MED EQUIPAMENTOS E MATERIAIS ODONTOLÓGICOS E HOSPITALARES LTDA	ESTADO DO PARANA	454524 - PREFEITURA MUNICIPAL DE MARMELEIRO	14/02/2022
00102/2022	00064	Pregão	426707	ESCAVADOR - USO ODONTOLÓGICO		UNIDADE	50	R\$8,98	MEGA DENTAL IMPORTACAO, EXPORTACAO E COMERCIO DE PRODUTOS ODONTOLÓGICOS EIRELI	ESTADO DO PARANA	987995 - PREFEITURA MUN. DE NOVA PRATA DO AGUAÇU	03/10/2022
00016/2022	00012	Pregão	426707	ESCAVADOR - USO ODONTOLÓGICO		UNIDADE	15	R\$9,6666	R. DE F. TORRES MOLITERNO EIRELI	ESTADO DO PARANA	987489 - PREFEITURA MUN.DE CAPITÃO LEÔNIDAS MARQUES/PR	18/03/2022
00027/2022	00103	Pregão	426707	ESCAVADOR - USO ODONTOLÓGICO		UNIDADE	30	R\$11,50	MORETI DISTRIBUIDORA DE PRODUTOS MEDICOS E ODONTOLÓGICOS EIRELI	ESTADO DO PARANA	987463 - PREFEITURA MUNICIPAL DE BORRAZOPOLIS	15/07/2022



MINISTÉRIO DA  
ECONOMIA

MÉDIA  
**R\$ 1,46**

MEDIANA  
**R\$ 1,40**

MENOR  
**R\$ 1,34**

#### FILTROS APLICADOS

Código Material/Serviço Ano da Compra Órgão

**404895**                      **2022**                      **ESTADO DO PARANA**

Quantidade total de registros: 3

Registros apresentados: 1 a 3

Identificação da Compra	Número do Item	Modalidade	Código do CATMAT	Descrição do Item	Descrição Complementar	Unidade de Fornecimento	Quantidade Ofertada	Valor Unitário	Fornecedor	Órgão	UASG	Data da Compra
00134/2022	00194	Pregão	404895	ESCOVA DE ROBSON USO ODONTOLÓGICO		UNIDADE	1.500	R\$1,34	MEGA DENTAL IMPORTACAO, EXPORTACAO E COMERCIO DE PRODUTOS ODONTOLOGICOS EIRELI	ESTADO DO PARANA	987565 - PREF.MUN. DE FRANCISCO BELTRAO	04/11/2022
00003/2022	00053	Pregão	404895	ESCOVA DE ROBSON USO ODONTOLÓGICO		UNIDADE	40	R\$1,40	FUSAO COMERCIO DE PRODUTOS ODONTOLOGICOS LTDA	ESTADO DO PARANA	454524 - PREFEITURA MUNICIPAL DE MARMELEIRO	14/02/2022
00063/2022	00061	Pregão	404895	ESCOVA DE ROBSON USO ODONTOLÓGICO		UNIDADE	70	R\$1,64000000000000001	MEGA DENTAL IMPORTACAO, EXPORTACAO E COMERCIO DE PRODUTOS ODONTOLOGICOS EIRELI	ESTADO DO PARANA	987689 - PREF.MUN. DE MARILUZ	15/09/2022



MINISTÉRIO DA  
ECONOMIA

MÉDIA  
**R\$ 6,27**

MEDIANA  
**R\$ 0,60**

MENOR  
**R\$ 0,48**

FILTROS APLICADOS

Código Material/Serviço Ano da Compra Órgão

**438149 2022 ESTADO DO PARANA**

Quantidade total de registros: 7

Registros apresentados: 1 a 7

Identificação da Compra	Número do Item	Modalidade	Código do CATMAT	Descrição do Item	Descrição Complementar	Unidade de Fornecimento	Quantidade Ofertada	Valor Unitário	Fornecedor	Órgão	UASG	Data da Compra
00056/2022	00062	Pregão	438149	ESCOVA DENTAL		UNIDADE	3.110	R\$0,48	D&D PRODUTOS DE HIGIENE E LIMPEZA LTDA	ESTADO DO PARANA	987503 - PREF.MUN. DE CHOPINZINHO	31/08/2022
00060/2022	00154	Pregão	438149	ESCOVA DENTAL		UNIDADE	1.200	R\$0,51	RPC PRODUTOS E SERVICOS EIRELI	ESTADO DO PARANA	985531 - PREFEITURA MUNICIPAL DE MERCEDES/PR	09/06/2022
00011/2022	00006	Pregão	438149	ESCOVA DENTAL		UNIDADE	3.000	R\$0,51	ALG RIO COMERCIO DE PRODUTOS LTDA	ESTADO DO PARANA	987753 - PREFEITURA MUNICIPAL DE PAULA FREITAS	07/03/2022
00130/2022	00107	Pregão	438149	ESCOVA DENTAL		UNIDADE	7.000	R\$0,60	DENTAL MARIA LTDA	ESTADO DO PARANA	988453 - PREFEITURA MUNICIPAL DE TURVO	20/09/2022
00063/2022	00063	Pregão	438149	ESCOVA DENTAL		UNIDADE	1.500	R\$0,77	J DE BRITO - DISTRIBUIDORA DE MEDICAMENTOS E CORRELATOS LTDA	ESTADO DO PARANA	987689 - PREF.MUN. DE MARILUZ	15/09/2022
00013/2022	00059	Pregão	438149	ESCOVA DENTAL		UNIDADE	200	R\$0,91	DENTAL MED EQUIPAMENTOS E MATERIAIS ODONTOLOGICOS E HOSPITALARES LTDA	ESTADO DO PARANA	987729 - PREFEITURA MUNICIPAL DE OURIZONA	22/04/2022

00134/2022	00195	Pregão	438149	ESCOVA DENTAL		UNIDADE	1.000	R\$40,09	MEGA DENTAL IMPORTACAO, EXPORTACAO E COMERCIO DE PRODUTOS ODONTOLOGICOS EIRELI	ESTADO DO PARANA	987565 - PREF.MUN. DE FRANCISCO BELTRAO	04/11/2022
------------	-------	--------	--------	---------------	--	---------	-------	----------	--	------------------	---	------------



MINISTÉRIO DA  
ECONOMIA

MÉDIA  
**R\$ 35,88**

MEDIANA  
**R\$ 34,98**

MENOR  
**R\$ 12**

FILTROS APLICADOS

Código Material/Serviço Ano da Compra Órgão

**427840**                      **2022**                      **ESTADO DO PARANA**

Quantidade total de registros: 7

Registros apresentados: 1 a 7

Identificação da Compra	Número do Item	Modalidade	Código do CATMAT	Descrição do Item	Descrição Complementar	Unidade de Fornecimento	Quantidade Ofertada	Valor Unitário	Fornecedor	Órgão	UASG	Data da Compra
00027/2022	00108	Pregão	427840	ESPÁTULA ODONTOLÓGICA		UNIDADE	30	R\$12	CIRURGICA REAL - COMERCIAL HOSPITALAR E FARMACEUTICA - EIRELI	ESTADO DO PARANA	987463 - PREFEITURA MUNICIPAL DE BORRAZOPOLIS	15/07/2022
00004/2022	00038	Pregão	427840	ESPÁTULA ODONTOLÓGICA		UNIDADE	50	R\$30	MAJ LAB - COMERCIO E MANUTENCAO DE EQUIPAMENTOS PARA LABORATORIO LTDA	ESTADO DO PARANA	987445 - PREFEITURA MUNICIPAL DE BANDEIRANTES	19/04/2022
00001/2022	00168	Pregão	427840	ESPÁTULA ODONTOLÓGICA		UNIDADE	15	R\$32,99	MEGA DENTAL IMPORTACAO, EXPORTACAO E COMERCIO DE PRODUTOS ODONTOLOGICOS EIRELI	ESTADO DO PARANA	987501 - PREF.MUN. DE CERRO AZUL	23/03/2022

00088/2022	00056	Pregão	427840	ESPÁTULA ODONTOLÓGICA		UNIDADE	150	R\$34,98	SUPREMA DENTAL IMPORTACAO, EXPORTACAO E COMERCIO DE PRODUTOS ODONTOLOGICOS EIREL	ESTADO DO PARANA	987471 - PREFEITURA MUNICIPAL DE CAMBE	27/10/2022
00078/2021	00080	Pregão	427840	ESPÁTULA ODONTOLÓGICA		UNIDADE	6	R\$40,34	MAXIMA DENTAL IMPORTACAO, EXPORTACAO E COMERCIO DE PRODUTOS ODONTOLOGICOS EIRELI	ESTADO DO PARANA	987985 - PREFEITO@CAFELANDIA.PR.GOV.BR	30/03/2022
00134/2022	00204	Pregão	427840	ESPÁTULA ODONTOLÓGICA		UNIDADE	50	R\$40,65	MEGA DENTAL IMPORTACAO, EXPORTACAO E COMERCIO DE PRODUTOS ODONTOLOGICOS EIRELI	ESTADO DO PARANA	987565 - PREF.MUN. DE FRANCISCO BELTRAO	04/11/2022
00053/2022	00088	Pregão	427840	ESPÁTULA ODONTOLÓGICA		UNIDADE	6	R\$60,18	JULIANO DE COSTA LTDA	ESTADO DO PARANA	987989 - PREFEITURA MUNICIPAL DE VERA CRUZ DO OESTE	01/08/2022



MINISTÉRIO DA  
ECONOMIA

MÉDIA  
**R\$ 50,20**

MEDIANA  
**R\$ 49,94**

MENOR  
**R\$ 46,90**

FILTROS APLICADOS

Código Material/Serviço Ano da Compra Órgão

**427841**                      **2022**                      **ESTADO DO PARANA**

Quantidade total de registros: 4

Registros apresentados: 1 a 4

Identificação da Compra	Número do Item	Modalidade	Código do CATMAT	Descrição do Item	Descrição Complementar	Unidade de Fornecimento	Quantidade Ofertada	Valor Unitário	Fornecedor	Órgão	UASG	Data da Compra
00003/2022	00056	Pregão	427841	ESPÁTULA ODONTOLÓGICA		UNIDADE	30	R\$46,90	DENTAL MED EQUIPAMENTOS E MATERIAIS ODONTOLOGICOS E HOSPITALARES LTDA	ESTADO DO PARANA	454524 - PREFEITURA MUNICIPAL DE MARMELEIRO	14/02/2022
00134/2022	00205	Pregão	427841	ESPÁTULA ODONTOLÓGICA		UNIDADE	50	R\$49,94	MEGA DENTAL IMPORTACAO, EXPORTACAO E COMERCIO DE PRODUTOS ODONTOLOGICOS EIRELI	ESTADO DO PARANA	987565 - PREF.MUN. DE FRANCISCO BELTRAO	04/11/2022
00134/2022	00206	Pregão	427841	ESPÁTULA ODONTOLÓGICA		UNIDADE	100	R\$49,94	MEGA DENTAL IMPORTACAO, EXPORTACAO E COMERCIO DE PRODUTOS ODONTOLOGICOS EIRELI	ESTADO DO PARANA	987565 - PREF.MUN. DE FRANCISCO BELTRAO	04/11/2022
00016/2022	00039	Pregão	427841	ESPÁTULA ODONTOLÓGICA		UNIDADE	10	R\$54	JULIANO DE COSTA LTDA	ESTADO DO PARANA	987489 - PREFEITURA MUN.DE CAPITÃO LEÔNIDAS MARQUES/PR	18/03/2022



MINISTÉRIO DA  
ECONOMIA

MÉDIA  
**R\$ 13,05**

MEDIANA  
**R\$ 9,09**

MENOR  
**R\$ 3,20**

FILTROS APLICADOS

Código Material/Serviço Ano da Compra Órgão

**444212 2022 ESTADO DO PARANA**

Quantidade total de registros: 15

Registros apresentados: 1 a 15

Identificação da Compra	Número do Item	Modalidade	Código do CATMAT	Descrição do Item	Descrição Complementar	Unidade de Fornecimento	Quantidade Ofertada	Valor Unitário	Fornecedor	Órgão	UASG	Data da Compra
00013/2022	00148	Pregão	444212	ESPÁTULA ODONTOLÓGICA		UNIDADE	10	R\$3,20	DENTAL MED EQUIPAMENTOS E MATERIAIS ODONTOLÓGICOS E HOSPITALARES LTDA	ESTADO DO PARANA	987729 - PREFEITURA MUNICIPAL DE OURIZONA	22/04/2022
00134/2022	00201	Pregão	444212	ESPÁTULA ODONTOLÓGICA		UNIDADE	50	R\$6,67	MEGA DENTAL IMPORTACAO, EXPORTACAO E COMERCIO DE PRODUTOS ODONTOLÓGICOS EIRELI	ESTADO DO PARANA	987565 - PREF.MUN. DE FRANCISCO BELTRAO	04/11/2022
00240/2021	00033	Pregão	444212	ESPÁTULA ODONTOLÓGICA		UNIDADE	250	R\$7,15	MAXIMA DENTAL IMPORTACAO, EXPORTACAO E COMERCIO DE PRODUTOS ODONTOLÓGICOS EIRELI	ESTADO DO PARANA	987493 - PREFEITURA MUNICIPAL DE CASCAVEL	01/07/2022



00102/2022	00056	Pregão	444212	ESPÁTULA ODONTOLÓGICA		UNIDADE	10	R\$7,47	MEGA DENTAL IMPORTACAO, EXPORTACAO E COMERCIO DE PRODUTOS ODONTOLOGICOS EIRELI	ESTADO DO PARANA	987995 - PREFEITURA MUN. DE NOVA PRATA DO AGUAÇU	03/10/2022
00088/2022	00058	Pregão	444212	ESPÁTULA ODONTOLÓGICA		UNIDADE	150	R\$7,98	SUPREMA DENTAL IMPORTACAO, EXPORTACAO E COMERCIO DE PRODUTOS ODONTOLOGICOS EIREL	ESTADO DO PARANA	987471 - PREFEITURA MUNICIPAL DE CAMBE	27/10/2022
00001/2022	00028	Pregão	444212	ESPÁTULA ODONTOLÓGICA		UNIDADE	50	R\$8,44	MEGA DENTAL IMPORTACAO, EXPORTACAO E COMERCIO DE PRODUTOS ODONTOLOGICOS EIRELI	ESTADO DO PARANA	987885 - PREFEITURA MUNICIPAL DE SAO JOSE DOS PINHAIS	05/07/2022
00078/2021	00078	Pregão	444212	ESPÁTULA ODONTOLÓGICA		UNIDADE	5	R\$8,87	MAXIMA DENTAL IMPORTACAO, EXPORTACAO E COMERCIO DE PRODUTOS ODONTOLOGICOS EIRELI	ESTADO DO PARANA	987985 - PREFEITO@CAFELANDIA.PR.GOV.BR	30/03/2022
00063/2022	00072	Pregão	444212	ESPÁTULA ODONTOLÓGICA		UNIDADE	40	R\$9,09	MEGA DENTAL IMPORTACAO, EXPORTACAO E COMERCIO DE PRODUTOS ODONTOLOGICOS EIRELI	ESTADO DO PARANA	987689 - PREF.MUN. DE MARILUZ	15/09/2022
00114/2022	00088	Pregão	444212	ESPÁTULA ODONTOLÓGICA		UNIDADE	10	R\$9,11	VERDE DISTRIBUIDORA DE MEDICAMENTOS LTDA	ESTADO DO PARANA	926478 - PREFEITURA MUNICIPAL DE SAO JORGE D	26/10/2022
00060/2022	00039	Pregão	444212	ESPÁTULA ODONTOLÓGICA		UNIDADE	10	R\$9,27	MEGA DENTAL IMPORTACAO, EXPORTACAO E COMERCIO DE PRODUTOS ODONTOLOGICOS EIRELI	ESTADO DO PARANA	985531 - PREFEITURA MUNICIPAL DE MERCEDES/PR	09/06/2022

00156/2022	00016	Pregão	444212	ESPÁTULA ODONTOLÓGICA	UNIDADE	80	R\$9,73	MEGA DENTAL IMPORTACAO, EXPORTACAO E COMERCIO DE PRODUTOS ODONTOLOGICOS EIRELI	ESTADO DO PARANA	987563 - PREFEITURA MUNICIPAL DE FOZ DO IGUAÇU	04/11/2022
00007/2022	00044	Pregão	444212	ESPÁTULA ODONTOLÓGICA	UNIDADE	3	R\$11,33	DENTAL PREMIUM LTDA	ESTADO DO PARANA	927763 - CONSORCIO PUB.INT.DE SAU.DO SET.PARANAENSE/PR	16/03/2022
00003/2022	00057	Pregão	444212	ESPÁTULA ODONTOLÓGICA	UNIDADE	30	R\$12,05	DENTAL MED EQUIPAMENTOS E MATERIAIS ODONTOLOGICOS E HOSPITALARES LTDA	ESTADO DO PARANA	454524 - PREFEITURA MUNICIPAL DE MARMELEIRO	14/02/2022
00027/2022	00117	Pregão	444212	ESPÁTULA ODONTOLÓGICA	UNIDADE	30	R\$32,99	MEGA DENTAL IMPORTACAO, EXPORTACAO E COMERCIO DE PRODUTOS ODONTOLOGICOS EIRELI	ESTADO DO PARANA	987463 - PREFEITURA MUNICIPAL DE BORRAZOPOLIS	15/07/2022
00027/2022	00125	Pregão	444212	ESPÁTULA ODONTOLÓGICA	UNIDADE	10	R\$52,35	CIRURGICA REAL - COMERCIAL HOSPITALAR E FARMACEUTICA - EIRELI	ESTADO DO PARANA	987463 - PREFEITURA MUNICIPAL DE BORRAZOPOLIS	15/07/2022



MINISTÉRIO DA  
ECONOMIA

MÉDIA  
**R\$ 5,96**

MEDIANA  
**R\$ 3,65**

MENOR  
**R\$ 1,54**

FILTROS APLICADOS

Código Material/Serviço Ano da Compra Órgão

**437561**                      **2022**                      **ESTADO DO PARANA**

Quantidade total de registros: 14

Registros apresentados: 1 a 14

Identificação da Compra	Número do Item	Modalidade	Código do CATMAT	Descrição do Item	Descrição Complementar	Unidade de Fornecimento	Quantidade Ofertada	Valor Unitário	Fornecedor	Órgão	UASG	Data da Compra
00084/2021	00054	Pregão	437561	ESPELHO BUCAL		UNIDADE	70	R\$1,54	DENTAL PREMIUM LTDA	ESTADO DO PARANA	455978 - PREFEITURA MUNICIPAL DE MANDIRITUBA	02/02/2022
00014/2022	00102	Pregão	437561	ESPELHO BUCAL		UNIDADE	800	R\$2,20	DENTAL MED EQUIPAMENTOS E MATERIAIS ODONTOLOGICOS E HOSPITALARES LTDA	ESTADO DO PARANA	927571 - AUTARQUIA MUN. DE SAUDE DE APUCARANA	01/06/2022
00030/2022	00155	Pregão	437561	ESPELHO BUCAL		UNIDADE	100	R\$2,45	ATHENA COMERCIO DE PRODUTOS ODONTOLOGICOS MEDICOS E HOSPITALARES - EIRELI	ESTADO DO PARANA	987791 - PREFEITURA MUNICIPAL DE PRUDENTÓPOLIS/PR	27/05/2022
00114/2022	00091	Pregão	437561	ESPELHO BUCAL		UNIDADE	300	R\$2,69	MEGA DENTAL IMPORTACAO, EXPORTACAO E COMERCIO DE PRODUTOS ODONTOLOGICOS EIRELI	ESTADO DO PARANA	926478 - PREFEITURA MUNICIPAL DE SAO JORGE D	26/10/2022
00060/2022	00032	Pregão	437561	ESPELHO BUCAL		UNIDADE	200	R\$3,20	MEGA DENTAL IMPORTACAO, EXPORTACAO E COMERCIO DE PRODUTOS ODONTOLOGICOS EIRELI	ESTADO DO PARANA	985531 - PREFEITURA MUNICIPAL DE MERCEDES/PR	09/06/2022
00134/2022	00208	Pregão	437561	ESPELHO BUCAL		UNIDADE	100	R\$3,27	MORETI DISTRIBUIDORA DE PRODUTOS MEDICOS E ODONTOLOGICOS EIRELI	ESTADO DO PARANA	987565 - PREF. MUN. DE FRANCISCO BELTRAO	04/11/2022

**Relatório gerado dia: 20/12/2022 às 17:48**

**Fonte: [paineldeprecos.planejamento.gov.br](http://paineldeprecos.planejamento.gov.br)**

00016/2022	00041	Pregão	437561	ESPELHO BUCAL		UNIDADE	250	R\$3,60	R. DE F. TORRES MOLITERNO EIRELI	ESTADO DO PARANA	987489 - PREFEITURA MUN.DE CAPITÃO LEÔNIDAS MARQUES/PR	18/03/2022
00013/2022	00162	Pregão	437561	ESPELHO BUCAL		UNIDADE	50	R\$3,69	SORAGGE E SOSSAI MANUTENCAO E MATERIAL HOSPITALAR LTDA	ESTADO DO PARANA	987729 - PREFEITURA MUNICIPAL DE OURIZONA	22/04/2022
00039/2022	00050	Pregão	437561	ESPELHO BUCAL		UNIDADE	50	R\$4	HORTOPLUS PRODUTOS ODONTOLOGICOS E HOSPITALARES LTDA	ESTADO DO PARANA	456578 - PREFEITURA MUN. DE BOA VISTA DA APARECIDA	12/09/2022
00174/2022	00016	Pregão	437561	ESPELHO BUCAL		UNIDADE	600	R\$4,29	MEGA DENTAL IMPORTACAO, EXPORTACAO E COMERCIO DE PRODUTOS ODONTOLOGICOS EIRELI	ESTADO DO PARANA	987667 - PREFEITURA MUNICIPAL DE LONDRINA/PR	24/08/2022
00060/2022	00033	Pregão	437561	ESPELHO BUCAL		UNIDADE	100	R\$4,45	MEGA DENTAL IMPORTACAO, EXPORTACAO E COMERCIO DE PRODUTOS ODONTOLOGICOS EIRELI	ESTADO DO PARANA	985531 - PREFEITURA MUNICIPAL DE MERCEDES/PR	09/06/2022
00004/2022	00039	Pregão	437561	ESPELHO BUCAL		UNIDADE	150	R\$5,28	ODONTOMEDI - PRODUTOS ODONTOLOGICOS E HOSPITALARES LTDA	ESTADO DO PARANA	987445 - PREFEITURA MUNICIPAL DE BANDEIRANTES	19/04/2022
01665/2021	00194	Pregão	437561	ESPELHO BUCAL		UNIDADE	20	R\$5,99	MEGA DENTAL IMPORTACAO, EXPORTACAO E COMERCIO DE PRODUTOS ODONTOLOGICOS EIRELI	ESTADO DO PARANA	927868 - UNIOESTE CAMPUS CASCAVEL	29/03/2022
00003/2022	00059	Pregão	437561	ESPELHO BUCAL		UNIDADE	25	R\$36,85	HORTOPLUS PRODUTOS ODONTOLOGICOS E HOSPITALARES LTDA	ESTADO DO PARANA	454524 - PREFEITURA MUNICIPAL DE MARMELEIRO	14/02/2022



MINISTÉRIO DA  
ECONOMIA

MÉDIA

**R\$ 43,93**

MEDIANA

**R\$ 43,93**

MENOR

**R\$ 42,85**

FILTROS APLICADOS

Código Material/Serviço Ano da Compra Órgão

**430895 2022 ESTADO DO PARANA**

Quantidade total de registros: 2

Registros apresentados: 1 a 2

Identificação da Compra	Número do Item	Modalidade	Código do CATMAT	Descrição do Item	Descrição Complementar	Unidade de Fornecimento	Quantidade Ofertada	Valor Unitário	Fornecedor	Órgão	UASG	Data da Compra
00003/2022	00061	Pregão	430895	LIMA USO ODONTOLÓGICO		CAIXA 6,00 UN	15	R\$42,85	DENTAL MED EQUIPAMENTOS E MATERIAIS ODONTOLOGICOS E HOSPITALARES LTDA	ESTADO DO PARANA	454524 - PREFEITURA MUNICIPAL DE MARMELEIRO	14/02/2022
00134/2022	00214	Pregão	430895	LIMA USO ODONTOLÓGICO		CAIXA 6,00 UN	50	R\$45	MORETI DISTRIBUIDORA DE PRODUTOS MEDICOS E ODONTOLOGICOS EIRELI	ESTADO DO PARANA	987565 - PREF.MUN. DE FRANCISCO BELTRAO	04/11/2022



MINISTÉRIO DA  
ECONOMIA

MÉDIA  
**R\$ 28,02**

MEDIANA  
**R\$ 25,73**

MENOR  
**R\$ 25,35**

#### FILTROS APLICADOS

Código Material/Serviço Ano da Compra Órgão

**430888**                      **2022**                      **ESTADO DO PARANA**

Quantidade total de registros: 3

Registros apresentados: 1 a 3

Identificação da Compra	Número do Item	Modalidade	Código do CATMAT	Descrição do Item	Descrição Complementar	Unidade de Fornecimento	Quantidade Ofertada	Valor Unitário	Fornecedor	Órgão	UASG	Data da Compra
00016/2022	00017	Pregão	430888	LIMA USO ODONTOLÓGICO		CAIXA 10,00 UN	150	R\$25,35	ATHENA COMERCIO DE PRODUTOS ODONTOLOGICOS MEDICOS E HOSPITALARES - EIRELI	ESTADO DO PARANA	987885 - PREFEITURA MUNICIPAL DE SAO JOSE DOS PINHAIS	04/03/2022
00134/2022	00215	Pregão	430888	LIMA USO ODONTOLÓGICO		CAIXA 6,00 UN	50	R\$25,73	EMIGE MATERIAIS ODONTOLOGICOS LTDA	ESTADO DO PARANA	987565 - PREF.MUN. DE FRANCISCO BELTRAO	04/11/2022
00003/2022	00062	Pregão	430888	LIMA USO ODONTOLÓGICO		CAIXA 6,00 UN	15	R\$32,99	DENTAL MED EQUIPAMENTOS E MATERIAIS ODONTOLOGICOS E HOSPITALARES LTDA	ESTADO DO PARANA	454524 - PREFEITURA MUNICIPAL DE MARMELEIRO	14/02/2022



MINISTÉRIO DA  
ECONOMIA

MÉDIA  
**R\$ 113,45**

MEDIANA  
**R\$ 147,57**

MENOR  
**R\$ 1,05**

#### FILTROS APLICADOS

Código Material/Serviço Ano da Compra Órgão

**421289 2022 ESTADO DO PARANA**

Quantidade total de registros: 7

Registros apresentados: 1 a 7

Identificação da Compra	Número do Item	Modalidade	Código do CATMAT	Descrição do Item	Descrição Complementar	Unidade de Fornecimento	Quantidade Ofertada	Valor Unitário	Fornecedor	Órgão	UASG	Data da Compra
00002/2022	00014	Pregão	421289	FILME RADIOLÓGICO		UNIDADE	20.250	R\$1,05	ODONTOSUL LTDA	ESTADO DO PARANA	929002 - INSTITUTO CURITIBA DE SAÚDE	31/03/2022
00171/2022	00007	Pregão	421289	FILME RADIOLÓGICO		UNIDADE	11.000	R\$1,16	MASTERMEDIC DISTRIBUIDORA LTDA	ESTADO DO PARANA	987885 - PREFEITURA MUNICIPAL DE SAO JOSE DOS PINHAIS	20/10/2022
00134/2022	00216	Pregão	421289	FILME RADIOLÓGICO		CAIXA 150,00 UN	50	R\$144,40	ODONTOMED T/A LTDA	ESTADO DO PARANA	987565 - PREF.MUN. DE FRANCISCO BELTRAO	04/11/2022
00003/2022	00063	Pregão	421289	FILME RADIOLÓGICO		CAIXA 150,00 UN	4	R\$147,57	JULIANO DE COSTA LTDA	ESTADO DO PARANA	454524 - PREFEITURA MUNICIPAL DE MARMELEIRO	14/02/2022
00187/2021	00036	Pregão	421289	FILME RADIOLÓGICO		CAIXA 150,00 UN	200	R\$150	DENTAL PREMIUM LTDA	ESTADO DO PARANA	987493 - PREFEITURA MUNICIPAL DE CASCAVEL	04/07/2022
01665/2021	00537	Pregão	421289	FILME RADIOLÓGICO		CAIXA 150,00 UN	240	R\$160	ESFIGMED COMERCIAL HOSPITALAR LTDA	ESTADO DO PARANA	927868 - UNIOESTE CAMPUS CASCAVEL	29/03/2022
00053/2022	00076	Pregão	421289	FILME RADIOLÓGICO		UNIDADE	12	R\$189,99	JULIANO DE COSTA LTDA	ESTADO DO PARANA	987989 - PREFEITURA MUNICIPAL DE VERA CRUZ DO OESTE	01/08/2022



MINISTÉRIO DA  
ECONOMIA

MÉDIA  
**R\$ 19,68**

MEDIANA  
**R\$ 17,40**

MENOR  
**R\$ 1,20**

#### FILTROS APLICADOS

Código Material/Serviço Ano da Compra Órgão

**456129**                      **2022**                      **ESTADO DO PARANA**

Quantidade total de registros: 10

Registros apresentados: 1 a 10

Identificação da Compra	Número do Item	Modalidade	Código do CATMAT	Descrição do Item	Descrição Complementar	Unidade de Fornecimento	Quantidade Ofertada	Valor Unitário	Fornecedor	Órgão	UASG	Data da Compra
00039/2021	00067	Pregão	456129	FIO DE SUTURA		UNIDADE	300	R\$1,20	MAX MED - PRODUTOS CIRURGICOS LTDA	ESTADO DO PARANA	987729 - PREFEITURA MUNICIPAL DE OURIZONA	25/01/2022
00039/2021	00064	Pregão	456129	FIO DE SUTURA		UNIDADE	100	R\$1,20	MAX MED - PRODUTOS CIRURGICOS LTDA	ESTADO DO PARANA	987729 - PREFEITURA MUNICIPAL DE OURIZONA	25/01/2022
00039/2021	00065	Pregão	456129	FIO DE SUTURA		UNIDADE	300	R\$1,20	MAX MED - PRODUTOS CIRURGICOS LTDA	ESTADO DO PARANA	987729 - PREFEITURA MUNICIPAL DE OURIZONA	25/01/2022
00039/2021	00066	Pregão	456129	FIO DE SUTURA		UNIDADE	300	R\$1,42	MAX MED - PRODUTOS CIRURGICOS LTDA	ESTADO DO PARANA	987729 - PREFEITURA MUNICIPAL DE OURIZONA	25/01/2022
00039/2021	00068	Pregão	456129	FIO DE SUTURA		UNIDADE	300	R\$1,50	MAX MED - PRODUTOS CIRURGICOS LTDA	ESTADO DO PARANA	987729 - PREFEITURA MUNICIPAL DE OURIZONA	25/01/2022
00007/2022	00020	Pregão	456129	FIO DE SUTURA		UNIDADE	10	R\$33,30	CIRURGICA NOSSA SENHORA - EIRELI	ESTADO DO PARANA	989915 - PREF.MUN.DE DIAMANTE D	23/02/2022
00003/2022	00064	Pregão	456129	FIO DE SUTURA		UNIDADE	40	R\$36	FUSAO COMERCIO DE PRODUTOS ODONTOLOGICOS LTDA	ESTADO DO PARANA	454524 - PREFEITURA MUNICIPAL DE MARMELEIRO	14/02/2022



00030/2022	00058	Pregão	456129	FIO DE SUTURA		ENVELOPE	30	R\$36,04	H. F. E. COMERCIO DE MATERIAL MEDICO HOSPITALAR LTDA	ESTADO DO PARANA	987791 - PREFEITURA MUNICIPAL DE PRUDENTÓPOLIS/PR	27/05/2022
00023/2022	00258	Pregão	456129	FIO DE SUTURA		UNIDADE	110	R\$42,47	ODONTOMEDI - PRODUTOS ODONTOLOGICOS E HOSPITALARES LTDA	ESTADO DO PARANA	926782 - CONSÓRCIO INTERMUN.DE SAÚDE DE PATO BRANCO/PR	19/10/2022
00114/2022	00094	Pregão	456129	FIO DE SUTURA		UNIDADE	100	R\$42,50	ATHOS COMERCIAL HOSPITALAR LTDA	ESTADO DO PARANA	926478 - PREFEITURA MUNICIPAL DE SAO JORGE D	26/10/2022



MINISTÉRIO DA  
ECONOMIA

MÉDIA  
**R\$ 10,96**

MEDIANA  
**R\$ 10,31**

MENOR  
**R\$ 5,53**

FILTROS APLICADOS

Código Material/Serviço Ano da Compra Órgão

**405632 2022 ESTADO DO PARANA**

Quantidade total de registros: 15

Registros apresentados: 1 a 15

Identificação da Compra	Número do Item	Modalidade	Código do CATMAT	Descrição do Item	Descrição Complementar	Unidade de Fornecimento	Quantidade Ofertada	Valor Unitário	Fornecedor	Órgão	UASG	Data da Compra
00001/2022	00082	Pregão	405632	FIXADOR RADIOLÓGICO		FRASCO 475,00 ML	20	R\$5,53	VALE COMERCIO DE PRODUTOS MEDICOS E HOSPITALARES - EIRELI	ESTADO DO PARANA	987501 - PREF.MUN. DE CERRO AZUL	23/03/2022
00134/2022	00232	Pregão	405632	FIXADOR RADIOLÓGICO		FRASCO 475,00 ML	250	R\$8	JULIANO DE COSTA LTDA	ESTADO DO PARANA	987565 - PREF.MUN. DE FRANCISCO BELTRAO	04/11/2022
00034/2022	00163	Pregão	405632	FIXADOR RADIOLÓGICO		FRASCO 475,00 ML	240	R\$8,49	MEGA DENTAL IMPORTACAO, EXPORTACAO E COMERCIO DE PRODUTOS ODONTOLOGICOS EIRELI	ESTADO DO PARANA	987471 - PREFEITURA MUNICIPAL DE CAMBE	27/04/2022
00003/2022	00066	Pregão	405632	FIXADOR RADIOLÓGICO		FRASCO 475,00 ML	7	R\$8,70	VALE COMERCIO DE PRODUTOS MEDICOS E HOSPITALARES - EIRELI	ESTADO DO PARANA	454524 - PREFEITURA MUNICIPAL DE MARMELEIRO	14/02/2022
00187/2021	00040	Pregão	405632	FIXADOR RADIOLÓGICO		MILILITRO	400	R\$8,79	MAXIMA DENTAL IMPORTACAO, EXPORTACAO E COMERCIO DE PRODUTOS ODONTOLOGICOS EIRELI	ESTADO DO PARANA	987493 - PREFEITURA MUNICIPAL DE CASCAVEL	04/07/2022

00114/2022	00099	Pregão	405632	FIXADOR RADIOLÓGICO		UNIDADE	80	R\$9,69	MEGA DENTAL IMPORTACAO, EXPORTACAO E COMERCIO DE PRODUTOS ODONTOLOGICOS EIRELI	ESTADO DO PARANA	926478 - PREFEITURA MUNICIPAL DE SAO JORGE D	26/10/2022
00002/2022	00035	Pregão	405632	FIXADOR RADIOLÓGICO		FRASCO 475,00 ML	180	R\$10,28	DENTAL SUL AMERICA COMERCIAL LTDA	ESTADO DO PARANA	929002 - INSTITUTO CURITIBA DE SAÚDE	31/03/2022
00011/2022	00008	Pregão	405632	FIXADOR RADIOLÓGICO		FRASCO 475,00 ML	30	R\$10,31	VALE COMERCIO DE PRODUTOS MEDICOS E HOSPITALARES - EIRELI	ESTADO DO PARANA	987753 - PREFEITURA MUNICIPAL DE PAULA FREITAS	07/03/2022
00063/2022	00082	Pregão	405632	FIXADOR RADIOLÓGICO		FRASCO 475,00 ML	40	R\$10,59	MEGA DENTAL IMPORTACAO, EXPORTACAO E COMERCIO DE PRODUTOS ODONTOLOGICOS EIRELI	ESTADO DO PARANA	987689 - PREF.MUN. DE MARILUZ	15/09/2022
00087/2022	00082	Pregão	405632	FIXADOR RADIOLÓGICO		FRASCO 475,00 ML	10	R\$11,09	MEGA DENTAL IMPORTACAO, EXPORTACAO E COMERCIO DE PRODUTOS ODONTOLOGICOS EIRELI	ESTADO DO PARANA	987649 - PREFEITURA MUNICIPAL DE JOAQUIM TÁVORA	26/08/2022
00051/2022	00020	Pregão	405632	FIXADOR RADIOLÓGICO		FRASCO 475,00 ML	180	R\$11,71	MEGA DENTAL IMPORTACAO, EXPORTACAO E COMERCIO DE PRODUTOS ODONTOLOGICOS EIRELI	ESTADO DO PARANA	987691 - PREFEITURA MUNICIPAL DE MARINGA/PR	03/05/2022
00056/2022	00033	Pregão	405632	FIXADOR RADIOLÓGICO		MILILITRO	1	R\$13,15	JULIANO DE COSTA LTDA	ESTADO DO PARANA	985487 - PREFEITURA MUNICIPAL DE MARIPA	09/09/2022
00030/2022	00065	Pregão	405632	FIXADOR RADIOLÓGICO		LITRO	5	R\$14,42	ATHENA COMERCIO DE PRODUTOS ODONTOLOGICOS MEDICOS E HOSPITALARES - EIRELI	ESTADO DO PARANA	987791 - PREFEITURA MUNICIPAL DE PRUDENTÓPOLIS/PR	27/05/2022
00060/2022	00115	Pregão	405632	FIXADOR RADIOLÓGICO		FRASCO 475,00 ML	10	R\$15,60	IMP EQUIPAMENTOS MEDICOS LTDA	ESTADO DO PARANA	985531 - PREFEITURA MUNICIPAL DE MERCEDES/PR	09/06/2022
00016/2022	00064	Pregão	405632	FIXADOR RADIOLÓGICO		LITRO	5	R\$18	R. DE F. TORRES MOLITERNO EIRELI	ESTADO DO PARANA	987489 - PREFEITURA MUN.DE CAPITÃO LEÔNIDAS MARQUES/PR	18/03/2022



MINISTÉRIO DA  
ECONOMIA

MÉDIA  
**R\$ 61,73**

MEDIANA  
**R\$ 58,46**

MENOR  
**R\$ 51,79**

FILTROS APLICADOS

Código Material/Serviço Ano da Compra Órgão

**378164 2022 ESTADO DO PARANA**

Quantidade total de registros: 12

Registros apresentados: 1 a 12

Identificação da Compra	Número do Item	Modalidade	Código do CATMAT	Descrição do Item	Descrição Complementar	Unidade de Fornecimento	Quantidade Ofertada	Valor Unitário	Fornecedor	Órgão	UASG	Data da Compra
00240/2021	00040	Pregão	378164	FÓRCEPS ODONTOLÓGICO		UNIDADE	70	R\$51,79	MAXIMA DENTAL IMPORTACAO, EXPORTACAO E COMERCIO DE PRODUTOS ODONTOLOGICOS EIRELI	ESTADO DO PARANA	987493 - PREFEITURA MUNICIPAL DE CASCAVEL	01/07/2022
00063/2022	00087	Pregão	378164	FÓRCEPS ODONTOLÓGICO		UNIDADE	10	R\$54	MCN COMERCIO E IMPORTACAO DE PRODUTOS CIRURGICOS LTDA	ESTADO DO PARANA	987689 - PREF.MUN. DE MARILUZ	15/09/2022
00013/2022	00184	Pregão	378164	FÓRCEPS ODONTOLÓGICO		UNIDADE	5	R\$55	SORAGGE E SOSSAI MANUTENCAO E MATERIAL HOSPITALAR LTDA	ESTADO DO PARANA	987729 - PREFEITURA MUNICIPAL DE OURIZONA	22/04/2022
00003/2022	00068	Pregão	378164	FÓRCEPS ODONTOLÓGICO		UNIDADE	2	R\$55	FUSAO COMERCIO DE PRODUTOS ODONTOLOGICOS LTDA	ESTADO DO PARANA	454524 - PREFEITURA MUNICIPAL DE MARMELEIRO	14/02/2022
00134/2022	00239	Pregão	378164	FÓRCEPS ODONTOLÓGICO		UNIDADE	30	R\$55,99	MEGA DENTAL IMPORTACAO, EXPORTACAO E COMERCIO DE PRODUTOS ODONTOLOGICOS EIRELI	ESTADO DO PARANA	987565 - PREF.MUN. DE FRANCISCO BELTRAO	04/11/2022

00001/2022	00182	Pregão	378164	FÓRCEPS ODONTOLÓGICO		UNIDADE	20	R\$57,93	MEGA DENTAL IMPORTACAO, EXPORTACAO E COMERCIO DE PRODUTOS ODONTOLOGICOS EIRELI	ESTADO DO PARANA	987501 - PREF.MUN. DE CERRO AZUL	23/03/2022
00088/2022	00071	Pregão	378164	FÓRCEPS ODONTOLÓGICO		UNIDADE	12	R\$58,98	SUPREMA DENTAL IMPORTACAO, EXPORTACAO E COMERCIO DE PRODUTOS ODONTOLOGICOS EIREL	ESTADO DO PARANA	987471 - PREFEITURA MUNICIPAL DE CAMBE	27/10/2022
00030/2022	00072	Pregão	378164	FÓRCEPS ODONTOLÓGICO		UNIDADE	4	R\$60	ODONTOSUL LTDA	ESTADO DO PARANA	987791 - PREFEITURA MUNICIPAL DE PRUDENTÓPOLIS/PR	27/05/2022
00001/2022	00036	Pregão	378164	FÓRCEPS ODONTOLÓGICO		UNIDADE	10	R\$68,74	MEGA DENTAL IMPORTACAO, EXPORTACAO E COMERCIO DE PRODUTOS ODONTOLOGICOS EIRELI	ESTADO DO PARANA	987885 - PREFEITURA MUNICIPAL DE SAO JOSE DOS PINHAIS	05/07/2022
00053/2022	00073	Pregão	378164	FÓRCEPS ODONTOLÓGICO		UNIDADE	4	R\$70,36	DISTRIBUIDORA AGUA BOA LTDA	ESTADO DO PARANA	987989 - PREFEITURA MUNICIPAL DE VERA CRUZ DO OESTE	01/08/2022
00056/2022	00036	Pregão	378164	FÓRCEPS ODONTOLÓGICO		UNIDADE	1	R\$76,10	VERDE DISTRIBUIDORA DE MEDICAMENTOS LTDA	ESTADO DO PARANA	985487 - PREFEITURA MUNICIPAL DE MARIPA	09/09/2022
00114/2022	00103	Pregão	378164	FÓRCEPS ODONTOLÓGICO		UNIDADE	3	R\$76,90	VERDE DISTRIBUIDORA DE MEDICAMENTOS LTDA	ESTADO DO PARANA	926478 - PREFEITURA MUNICIPAL DE SAO JORGE D	26/10/2022



MINISTÉRIO DA  
ECONOMIA

MÉDIA  
**R\$ 62,51**

MEDIANA  
**R\$ 59,98**

MENOR  
**R\$ 52**

FILTROS APLICADOS

Código Material/Serviço Ano da Compra Órgão

**413512**                      **2022**                      **ESTADO DO PARANA**

Quantidade total de registros: 9

Registros apresentados: 1 a 9

Identificação da Compra	Número do Item	Modalidade	Código do CATMAT	Descrição do Item	Descrição Complementar	Unidade de Fornecimento	Quantidade Ofertada	Valor Unitário	Fornecedor	Órgão	UASG	Data da Compra
00027/2022	00140	Pregão	413512	FÓRCEPS ODONTOLÓGICO		UNIDADE	20	R\$52	CIRURGICA REAL - COMERCIAL HOSPITALAR E FARMACEUTICA - EIRELI	ESTADO DO PARANA	987463 - PREFEITURA MUNICIPAL DE BORRAZOPOLIS	15/07/2022
00013/2022	00186	Pregão	413512	FÓRCEPS ODONTOLÓGICO		UNIDADE	5	R\$55	SORAGGE E SOSSAI MANUTENCAO E MATERIAL HOSPITALAR LTDA	ESTADO DO PARANA	987729 - PREFEITURA MUNICIPAL DE OURIZONA	22/04/2022
00003/2022	00069	Pregão	413512	FÓRCEPS ODONTOLÓGICO		UNIDADE	2	R\$55	FUSAO COMERCIO DE PRODUTOS ODONTOLOGICOS LTDA	ESTADO DO PARANA	454524 - PREFEITURA MUNICIPAL DE MARMELEIRO	14/02/2022
00134/2022	00242	Pregão	413512	FÓRCEPS ODONTOLÓGICO		UNIDADE	30	R\$55,99	MEGA DENTAL IMPORTACAO, EXPORTACAO E COMERCIO DE PRODUTOS ODONTOLOGICOS EIRELI	ESTADO DO PARANA	987565 - PREF. MUN. DE FRANCISCO BELTRAO	04/11/2022
00088/2022	00075	Pregão	413512	FÓRCEPS ODONTOLÓGICO		UNIDADE	12	R\$59,98	SUPREMA DENTAL IMPORTACAO, EXPORTACAO E COMERCIO DE PRODUTOS ODONTOLOGICOS EIREL	ESTADO DO PARANA	987471 - PREFEITURA MUNICIPAL DE CAMBE	27/10/2022
00030/2022	00075	Pregão	413512	FÓRCEPS ODONTOLÓGICO		UNIDADE	4	R\$60	ODONTOSUL LTDA	ESTADO DO PARANA	987791 - PREFEITURA MUNICIPAL DE PRUDENTÓPOLIS/PR	27/05/2022

00001/2022	00034	Pregão	413512	FÓRCEPS ODONTOLÓGICO		UNIDADE	10	R\$68,83	MEGA DENTAL IMPORTACAO, EXPORTACAO E COMERCIO DE PRODUTOS ODONTOLOGICOS EIRELI	ESTADO DO PARANA	987885 - PREFEITURA MUNICIPAL DE SAO JOSE DOS PINHAIS	05/07/2022
00114/2022	00106	Pregão	413512	FÓRCEPS ODONTOLÓGICO		UNIDADE	3	R\$76,89	VERDE DISTRIBUIDORA DE MEDICAMENTOS LTDA	ESTADO DO PARANA	926478 - PREFEITURA MUNICIPAL DE SAO JORGE D	26/10/2022
00004/2022	00052	Pregão	413512	FÓRCEPS ODONTOLÓGICO		UNIDADE	20	R\$78,90	DENTAL BH BRASIL COMERCIO DE PRODUTOS ODONTO-MEDICO-HOSPITALAR EIRELI	ESTADO DO PARANA	987445 - PREFEITURA MUNICIPAL DE BANDEIRANTES	19/04/2022



MINISTÉRIO DA  
ECONOMIA

MÉDIA

**R\$ 66,80**

MEDIANA

**R\$ 68,83**

MENOR

**R\$ 50**

FILTROS APLICADOS

Código Material/Serviço Ano da Compra Órgão

**413510 2022 ESTADO DO PARANA**

Quantidade total de registros: 9

Registros apresentados: 1 a 9

Identificação da Compra	Número do Item	Modalidade	Código do CATMAT	Descrição do Item	Descrição Complementar	Unidade de Fornecimento	Quantidade Ofertada	Valor Unitário	Fornecedor	Órgão	UASG	Data da Compra
00088/2022	00074	Pregão	413510	FÓRCEPS ODONTOLÓGICO		UNIDADE	12	R\$50	ODONTOSUL LTDA	ESTADO DO PARANA	987471 - PREFEITURA MUNICIPAL DE CAMBE	27/10/2022
00027/2022	00141	Pregão	413510	FÓRCEPS ODONTOLÓGICO		UNIDADE	20	R\$52	CIRURGICA REAL - COMERCIAL HOSPITALAR E FARMACEUTICA - EIRELI	ESTADO DO PARANA	987463 - PREFEITURA MUNICIPAL DE BORRAZOPOLIS	15/07/2022
00013/2022	00185	Pregão	413510	FÓRCEPS ODONTOLÓGICO		UNIDADE	5	R\$55	SORAGGE E SOSSAI MANUTENCAO E MATERIAL HOSPITALAR LTDA	ESTADO DO PARANA	987729 - PREFEITURA MUNICIPAL DE OURIZONA	22/04/2022
00003/2022	00070	Pregão	413510	FÓRCEPS ODONTOLÓGICO		UNIDADE	2	R\$55	FUSAO COMERCIO DE PRODUTOS ODONTOLOGICOS LTDA	ESTADO DO PARANA	454524 - PREFEITURA MUNICIPAL DE MARMELEIRO	14/02/2022
00001/2022	00029	Pregão	413510	FÓRCEPS ODONTOLÓGICO		UNIDADE	10	R\$68,83	MEGA DENTAL IMPORTACAO, EXPORTACAO E COMERCIO DE PRODUTOS ODONTOLOGICOS EIRELI	ESTADO DO PARANA	987885 - PREFEITURA MUNICIPAL DE SAO JOSE DOS PINHAIS	05/07/2022



00114/2022	00107	Pregão	413510	FÓRCEPS ODONTOLÓGICO		UNIDADE	3	R\$76,91	VERDE DISTRIBUIDORA DE MEDICAMENTOS LTDA	ESTADO DO PARANA	926478 - PREFEITURA MUNICIPAL DE SAO JORGE D	26/10/2022
00004/2022	00053	Pregão	413510	FÓRCEPS ODONTOLÓGICO		UNIDADE	20	R\$78,90	DENTAL BH BRASIL COMERCIO DE PRODUTOS ODONTO-MEDICO- HOSPITALAR EIRELI	ESTADO DO PARANA	987445 - PREFEITURA MUNICIPAL DE BANDEIRANTES	19/04/2022
00056/2022	00039	Pregão	413510	FÓRCEPS ODONTOLÓGICO		UNIDADE	1	R\$80,57	VERDE DISTRIBUIDORA DE MEDICAMENTOS LTDA	ESTADO DO PARANA	985487 - PREFEITURA MUNICIPAL DE MARIPA	09/09/2022
00032/2022	00054	Pregão	413510	FÓRCEPS ODONTOLÓGICO		UNIDADE	2	R\$83,98	ODONTOMEDI - PRODUTOS ODONTOLOGICOS E HOSPITALARES LTDA	ESTADO DO PARANA	987637 - PREFEITURA MUNICIPAL DE JANIOPOLIS	26/07/2022



MINISTÉRIO DA  
ECONOMIA

MÉDIA

**R\$ 73,04**

MEDIANA

**R\$ 73,96**

MENOR

**R\$ 63,87**

FILTROS APLICADOS

Código Material/Serviço Ano da Compra Órgão

**413534 2022 ESTADO DO PARANA**

Quantidade total de registros: 4

Registros apresentados: 1 a 4

Identificação da Compra	Número do Item	Modalidade	Código do CATMAT	Descrição do Item	Descrição Complementar	Unidade de Fornecimento	Quantidade Ofertada	Valor Unitário	Fornecedor	Órgão	UASG	Data da Compra
00003/2022	00073	Pregão	413534	FÓRCEPS ODONTOLÓGICO		UNIDADE	2	R\$63,87	HORTOPLUS PRODUTOS ODONTOLOGICOS E HOSPITALARES LTDA	ESTADO DO PARANA	454524 - PREFEITURA MUNICIPAL DE MARMELEIRO	14/02/2022
00030/2022	00086	Pregão	413534	FÓRCEPS ODONTOLÓGICO		UNIDADE	4	R\$69,01	ATHENA COMERCIO DE PRODUTOS ODONTOLOGICOS MEDICOS E HOSPITALARES - EIRELI	ESTADO DO PARANA	987791 - PREFEITURA MUNICIPAL DE PRUDENTÓPOLIS/PR	27/05/2022
00004/2022	00058	Pregão	413534	FÓRCEPS ODONTOLÓGICO		UNIDADE	10	R\$78,90	DENTAL BH BRASIL COMERCIO DE PRODUTOS ODONTO-MEDICO-HOSPITALAR EIRELI	ESTADO DO PARANA	987445 - PREFEITURA MUNICIPAL DE BANDEIRANTES	19/04/2022
00056/2022	00045	Pregão	413534	FÓRCEPS ODONTOLÓGICO		UNIDADE	1	R\$80,39	VERDE DISTRIBUIDORA DE MEDICAMENTOS LTDA	ESTADO DO PARANA	985487 - PREFEITURA MUNICIPAL DE MARIPA	09/09/2022



MINISTÉRIO DA  
ECONOMIA

MÉDIA

**R\$ 64,35**

MEDIANA

**R\$ 62,50**

MENOR

**R\$ 51,79**

FILTROS APLICADOS

Código Material/Serviço Ano da Compra Órgão

**419947 2022 ESTADO DO PARANA**

Quantidade total de registros: 12

Registros apresentados: 1 a 12

Identificação da Compra	Número do Item	Modalidade	Código do CATMAT	Descrição do Item	Descrição Complementar	Unidade de Fornecimento	Quantidade Ofertada	Valor Unitário	Fornecedor	Órgão	UASG	Data da Compra
00240/2021	00045	Pregão	419947	FÓRCEPS ODONTOLÓGICO		UNIDADE	70	R\$51,79	MAXIMA DENTAL IMPORTACAO, EXPORTACAO E COMERCIO DE PRODUTOS ODONTOLOGICOS EIRELI	ESTADO DO PARANA	987493 - PREFEITURA MUNICIPAL DE CASCAVEL	01/07/2022
00063/2022	00092	Pregão	419947	FÓRCEPS ODONTOLÓGICO		UNIDADE	16	R\$54,93	MEGA DENTAL IMPORTACAO, EXPORTACAO E COMERCIO DE PRODUTOS ODONTOLOGICOS EIRELI	ESTADO DO PARANA	987689 - PREF.MUN. DE MARILUZ	15/09/2022
00003/2022	00071	Pregão	419947	FÓRCEPS ODONTOLÓGICO		UNIDADE	4	R\$55	FUSAO COMERCIO DE PRODUTOS ODONTOLOGICOS LTDA	ESTADO DO PARANA	454524 - PREFEITURA MUNICIPAL DE MARMELEIRO	14/02/2022
00088/2022	00082	Pregão	419947	FÓRCEPS ODONTOLÓGICO		UNIDADE	6	R\$58,29	SUPREMA DENTAL IMPORTACAO, EXPORTACAO E COMERCIO DE PRODUTOS ODONTOLOGICOS EIREL	ESTADO DO PARANA	987471 - PREFEITURA MUNICIPAL DE CAMBE	27/10/2022
00088/2022	00081	Pregão	419947	FÓRCEPS ODONTOLÓGICO		UNIDADE	6	R\$58,33	ODONTOSUL LTDA	ESTADO DO PARANA	987471 - PREFEITURA MUNICIPAL DE CAMBE	27/10/2022
00030/2022	00082	Pregão	419947	FÓRCEPS ODONTOLÓGICO		UNIDADE	4	R\$60	ODONTOSUL LTDA	ESTADO DO PARANA	987791 - PREFEITURA MUNICIPAL DE PRUDENTÓPOLIS/PR	27/05/2022

00078/2021	00098	Pregão	419947	FÓRCEPS ODONTOLÓGICO		UNIDADE	5	R\$65	MCN COMERCIO E IMPORTACAO DE PRODUTOS CIRURGICOS LTDA	ESTADO DO PARANA	987985 - PREFEITO@CAFELANDIA.PR.GOV.BR	30/03/2022
00001/2022	00040	Pregão	419947	FÓRCEPS ODONTOLÓGICO		UNIDADE	10	R\$68,83	MEGA DENTAL IMPORTACAO, EXPORTACAO E COMERCIO DE PRODUTOS ODONTOLOGICOS EIRELI	ESTADO DO PARANA	987885 - PREFEITURA MUNICIPAL DE SAO JOSE DOS PINHAIS	05/07/2022
00030/2022	00083	Pregão	419947	FÓRCEPS ODONTOLÓGICO		UNIDADE	4	R\$69,01	ATHENA COMERCIO DE PRODUTOS ODONTOLOGICOS MEDICOS E HOSPITALARES - EIRELI	ESTADO DO PARANA	987791 - PREFEITURA MUNICIPAL DE PRUDENTÓPOLIS/PR	27/05/2022
00114/2022	00113	Pregão	419947	FÓRCEPS ODONTOLÓGICO		UNIDADE	3	R\$71,75	MEGA DENTAL IMPORTACAO, EXPORTACAO E COMERCIO DE PRODUTOS ODONTOLOGICOS EIRELI	ESTADO DO PARANA	926478 - PREFEITURA MUNICIPAL DE SAO JORGE D	26/10/2022
00004/2022	00055	Pregão	419947	FÓRCEPS ODONTOLÓGICO		UNIDADE	10	R\$78,90	DENTAL BH BRASIL COMERCIO DE PRODUTOS ODONTO-MEDICO-HOSPITALAR EIRELI	ESTADO DO PARANA	987445 - PREFEITURA MUNICIPAL DE BANDEIRANTES	19/04/2022
00032/2022	00055	Pregão	419947	FÓRCEPS ODONTOLÓGICO		UNIDADE	2	R\$80,39	ALTERMED MATERIAL MEDICO HOSPITALAR LTDA	ESTADO DO PARANA	987637 - PREFEITURA MUNICIPAL DE JANIOPOLIS	26/07/2022



MINISTÉRIO DA  
ECONOMIA

MÉDIA  
**R\$ 64,85**

MEDIANA  
**R\$ 59,95**

MENOR  
**R\$ 54,93**

#### FILTROS APLICADOS

Código Material/Serviço Ano da Compra Órgão

**419948 2022 ESTADO DO PARANA**

Quantidade total de registros: 6

Registros apresentados: 1 a 6

Identificação da Compra	Número do Item	Modalidade	Código do CATMAT	Descrição do Item	Descrição Complementar	Unidade de Fornecimento	Quantidade Ofertada	Valor Unitário	Fornecedor	Órgão	UASG	Data da Compra
00063/2022	00093	Pregão	419948	FÓRCEPS ODONTOLÓGICO		UNIDADE	16	R\$54,93	MEGA DENTAL IMPORTACAO, EXPORTACAO E COMERCIO DE PRODUTOS ODONTOLOGICOS EIRELI	ESTADO DO PARANA	987689 - PREF.MUN. DE MARILUZ	15/09/2022
00013/2022	00190	Pregão	419948	FÓRCEPS ODONTOLÓGICO		UNIDADE	5	R\$55	SORAGGE E SOSSAI MANUTENCAO E MATERIAL HOSPITALAR LTDA	ESTADO DO PARANA	987729 - PREFEITURA MUNICIPAL DE OURIZONA	22/04/2022
00078/2021	00093	Pregão	419948	FÓRCEPS ODONTOLÓGICO		UNIDADE	5	R\$56	MCN COMERCIO E IMPORTACAO DE PRODUTOS CIRURGICOS LTDA	ESTADO DO PARANA	987985 - PREFEITO@CAFELANDIA.PR.GOV.BR	30/03/2022
00003/2022	00072	Pregão	419948	FÓRCEPS ODONTOLÓGICO		UNIDADE	4	R\$63,90	HORTOPLUS PRODUTOS ODONTOLOGICOS E HOSPITALARES LTDA	ESTADO DO PARANA	454524 - PREFEITURA MUNICIPAL DE MARMELEIRO	14/02/2022
00004/2022	00056	Pregão	419948	FÓRCEPS ODONTOLÓGICO		UNIDADE	10	R\$78,90	DENTAL BH BRASIL COMERCIO DE PRODUTOS ODONTO-MEDICO-HOSPITALAR EIRELI	ESTADO DO PARANA	987445 - PREFEITURA MUNICIPAL DE BANDEIRANTES	19/04/2022
00032/2022	00056	Pregão	419948	FÓRCEPS ODONTOLÓGICO		UNIDADE	2	R\$80,39	ALTERMED MATERIAL MEDICO HOSPITALAR LTDA	ESTADO DO PARANA	987637 - PREFEITURA MUNICIPAL DE JANIOPOLIS	26/07/2022



MINISTÉRIO DA  
ECONOMIA

MÉDIA  
**R\$ 4,73**

MEDIANA  
**R\$ 4,23**

MENOR  
**R\$ 3,50**

#### FILTROS APLICADOS

Código Material/Serviço Ano da Compra Órgão

**374821**                      **2022**                      **ESTADO DO PARANA**

Quantidade total de registros: 26

Registros apresentados: 1 a 26

Identificação da Compra	Número do Item	Modalidade	Código do CATMAT	Descrição do Item	Descrição Complementar	Unidade de Fornecimento	Quantidade Ofertada	Valor Unitário	Fornecedor	Órgão	UASG	Data da Compra
00014/2022	00109	Pregão	374821	FORMOCRESOL USO ODONTOLÓGICO		FRASCO 10,00 ML	100	R\$3,50	MORETI DISTRIBUIDORA DE PRODUTOS MEDICOS E ODONTOLOGICOS EIRELI	ESTADO DO PARANA	927571 - AUTARQUIA MUN. DE SAUDE DE APUCARANA	01/06/2022
00001/2022	00144	Pregão	374821	FORMOCRESOL USO ODONTOLÓGICO		FRASCO 10,00 ML	10	R\$3,73	MEGA DENTAL IMPORTACAO, EXPORTACAO E COMERCIO DE PRODUTOS ODONTOLOGICOS EIRELI	ESTADO DO PARANA	987501 - PREF.MUN. DE CERRO AZUL	23/03/2022
00051/2022	00016	Pregão	374821	FORMOCRESOL USO ODONTOLÓGICO		UNIDADE	100	R\$3,93	MEGA DENTAL IMPORTACAO, EXPORTACAO E COMERCIO DE PRODUTOS ODONTOLOGICOS EIRELI	ESTADO DO PARANA	987691 - PREFEITURA MUNICIPAL DE MARINGA/PR	03/05/2022
00084/2021	00067	Pregão	374821	FORMOCRESOL USO ODONTOLÓGICO		FRASCO 10 ML	6	R\$3,93	MEGA DENTAL IMPORTACAO, EXPORTACAO E COMERCIO DE PRODUTOS ODONTOLOGICOS EIRELI	ESTADO DO PARANA	455978 - PREFEITURA MUNICIPAL DE MANDIRITUBA	02/02/2022
00187/2021	00043	Pregão	374821	FORMOCRESOL USO ODONTOLÓGICO		FRASCO 10,00 ML	250	R\$3,99	MAXIMA DENTAL IMPORTACAO, EXPORTACAO E COMERCIO DE PRODUTOS ODONTOLOGICOS EIRELI	ESTADO DO PARANA	987493 - PREFEITURA MUNICIPAL DE CASCAVEL	04/07/2022

00001/2022	00077	Pregão	374821	FORMOCRESOL USO ODONTOLÓGICO	FRASCO 10,00 ML	10	R\$3,99	MEGA DENTAL IMPORTACAO, EXPORTACAO E COMERCIO DE PRODUTOS ODONTOLOGICOS EIRELI	ESTADO DO PARANA	987501 - PREF.MUN. DE CERRO AZUL	23/03/2022
00030/2022	00088	Pregão	374821	FORMOCRESOL USO ODONTOLÓGICO	UNIDADE	5	R\$4	DIPROM - DISTRIBUIDORA DE PRODUTOS ODONTOLOGICOS E MATERIAIS LTDA	ESTADO DO PARANA	987791 - PREFEITURA MUNICIPAL DE PRUDENTÓPOLIS/PR	27/05/2022
00134/2022	00243	Pregão	374821	FORMOCRESOL USO ODONTOLÓGICO	FRASCO 10,00 ML	40	R\$4,14	MEGA DENTAL IMPORTACAO, EXPORTACAO E COMERCIO DE PRODUTOS ODONTOLOGICOS EIRELI	ESTADO DO PARANA	987565 - PREF.MUN. DE FRANCISCO BELTRAO	04/11/2022
00016/2022	00021	Pregão	374821	FORMOCRESOL USO ODONTOLÓGICO	FRASCO 10,00 ML	100	R\$4,15	ATHENA COMERCIO DE PRODUTOS ODONTOLOGICOS MEDICOS E HOSPITALARES - EIRELI	ESTADO DO PARANA	987885 - PREFEITURA MUNICIPAL DE SAO JOSE DOS PINHAIS	04/03/2022
00078/2021	00101	Pregão	374821	FORMOCRESOL USO ODONTOLÓGICO	FRASCO 10,00 ML	5	R\$4,19	MAXIMA DENTAL IMPORTACAO, EXPORTACAO E COMERCIO DE PRODUTOS ODONTOLOGICOS EIRELI	ESTADO DO PARANA	987985 - PREFEITO@CAFELANDIA.PR.GOV.BR	30/03/2022
00087/2022	00049	Pregão	374821	FORMOCRESOL USO ODONTOLÓGICO	FRASCO 10,00 ML	8	R\$4,20	MEGA DENTAL IMPORTACAO, EXPORTACAO E COMERCIO DE PRODUTOS ODONTOLOGICOS EIRELI	ESTADO DO PARANA	987649 - PREFEITURA MUNICIPAL DE JOAQUIM TÁVORA	26/08/2022
00004/2022	00061	Pregão	374821	FORMOCRESOL USO ODONTOLÓGICO	FRASCO 10,00 ML	20	R\$4,21	DENTAL BH BRASIL COMERCIO DE PRODUTOS ODONTO- MEDICO-HOSPITALAR EIRELI	ESTADO DO PARANA	987445 - PREFEITURA MUNICIPAL DE BANDEIRANTES	19/04/2022
00004/2022	00062	Pregão	374821	FORMOCRESOL USO ODONTOLÓGICO	FRASCO 10,00 ML	20	R\$4,21	DENTAL BH BRASIL COMERCIO DE PRODUTOS ODONTO- MEDICO-HOSPITALAR EIRELI	ESTADO DO PARANA	987445 - PREFEITURA MUNICIPAL DE BANDEIRANTES	19/04/2022
00063/2022	00094	Pregão	374821	FORMOCRESOL USO ODONTOLÓGICO	FRASCO 10,00 ML	40	R\$4,245	MEGA DENTAL IMPORTACAO, EXPORTACAO E COMERCIO DE PRODUTOS ODONTOLOGICOS EIRELI	ESTADO DO PARANA	987689 - PREF.MUN. DE MARILUZ	15/09/2022
00114/2022	00116	Pregão	374821	FORMOCRESOL USO ODONTOLÓGICO	FRASCO 10,00 ML	10	R\$4,28	MEGA DENTAL IMPORTACAO, EXPORTACAO E COMERCIO DE PRODUTOS ODONTOLOGICOS EIRELI	ESTADO DO PARANA	926478 - PREFEITURA MUNICIPAL DE SAO JORGE D	26/10/2022
00027/2022	00144	Pregão	374821	FORMOCRESOL USO ODONTOLÓGICO	UNIDADE	5	R\$4,41	DENTAL BH BRASIL COMERCIO DE PRODUTOS ODONTO- MEDICO-HOSPITALAR EIRELI	ESTADO DO PARANA	987463 - PREFEITURA MUNICIPAL DE BORRAZOPOLIS	15/07/2022
00003/2022	00075	Pregão	374821	FORMOCRESOL USO ODONTOLÓGICO	FRASCO 10,00 ML	8	R\$4,46	DENTAL MED EQUIPAMENTOS E MATERIAIS ODONTOLOGICOS E HOSPITALARES LTDA	ESTADO DO PARANA	454524 - PREFEITURA MUNICIPAL DE MARMELEIRO	14/02/2022
00007/2022	00049	Pregão	374821	FORMOCRESOL USO ODONTOLÓGICO	FRASCO 10,00 ML	3	R\$4,49	ODONTOMEDI - PRODUTOS ODONTOLOGICOS E HOSPITALARES LTDA	ESTADO DO PARANA	927763 - CONSORCIO PUB.INT.DE SAU.DO SET.PARANAENSE/PR	16/03/2022

00013/2022	00023	Pregão	374821	FORMOCRESOL USO ODONTOLÓGICO		UNIDADE	4	R\$4,50	DENTAL MED EQUIPAMENTOS E MATERIAIS ODONTOLOGICOS E HOSPITALARES LTDA	ESTADO DO PARANA	987729 - PREFEITURA MUNICIPAL DE OURIZONA	22/04/2022
00056/2022	00053	Pregão	374821	FORMOCRESOL USO ODONTOLÓGICO		UNIDADE	3	R\$4,67	ODONTOMEDI - PRODUTOS ODONTOLOGICOS E HOSPITALARES LTDA	ESTADO DO PARANA	985487 - PREFEITURA MUNICIPAL DE MARIPA	09/09/2022
00053/2022	00203	Pregão	374821	FORMOCRESOL USO ODONTOLÓGICO		UNIDADE	10	R\$4,80	DENTAL BH BRASIL COMERCIO DE PRODUTOS ODONTO- MEDICO-HOSPITALAR EIRELI	ESTADO DO PARANA	987989 - PREFEITURA MUNICIPAL DE VERA CRUZ DO OESTE	01/08/2022
00156/2022	00011	Pregão	374821	FORMOCRESOL USO ODONTOLÓGICO		UNIDADE	100	R\$4,90	ALTERMED MATERIAL MEDICO HOSPITALAR LTDA	ESTADO DO PARANA	987563 - PREFEITURA MUNICIPAL DE FOZ DO IGUAÇU	04/11/2022
00102/2022	00072	Pregão	374821	FORMOCRESOL USO ODONTOLÓGICO		FRASCO 10,00 ML	20	R\$5,49	MEGA DENTAL IMPORTACAO, EXPORTACAO E COMERCIO DE PRODUTOS ODONTOLOGICOS EIRELI	ESTADO DO PARANA	987995 - PREFEITURA MUN. DE NOVA PRATA DO AGUAÇU	03/10/2022
00002/2022	00012	Pregão	374821	FORMOCRESOL USO ODONTOLÓGICO		FRASCO 10,00 ML	2	R\$5,89	ODONTOSUL LTDA	ESTADO DO PARANA	929002 - INSTITUTO CURITIBA DE SAÚDE	31/03/2022
00130/2022	00050	Pregão	374821	FORMOCRESOL USO ODONTOLÓGICO		FRASCO 10,00 ML	20	R\$7,66	MEGA DENTAL IMPORTACAO, EXPORTACAO E COMERCIO DE PRODUTOS ODONTOLOGICOS EIRELI	ESTADO DO PARANA	988453 - PREFEITURA MUNICIPAL DE TURVO	20/09/2022
01665/2021	00434	Pregão	374821	FORMOCRESOL USO ODONTOLÓGICO		FRASCO 10,00 ML	2	R\$10,93	FUSAO COMERCIO DE PRODUTOS ODONTOLOGICOS LTDA	ESTADO DO PARANA	927868 - UNIOESTE CAMPUS CASCAVEL	29/03/2022





MINISTÉRIO DA  
ECONOMIA

MÉDIA  
**R\$ 3,92**

MEDIANA  
**R\$ 3,92**

MENOR  
**R\$ 3,86**

#### FILTROS APLICADOS

Código Material/Serviço Ano da Compra Órgão

**366501**                      **2022**                      **ESTADO DO PARANA**

Quantidade total de registros: 2

Registros apresentados: 1 a 2

Identificação da Compra	Número do Item	Modalidade	Código do CATMAT	Descrição do Item	Descrição Complementar	Unidade de Fornecimento	Quantidade Ofertada	Valor Unitário	Fornecedor	Órgão	UASG	Data da Compra
00003/2022	00076	Pregão	366501	HIDRÓXIDO DE CÁLCIO		GRAMA	6	R\$3,86	ODONTOMEDI - PRODUTOS ODONTOLOGICOS E HOSPITALARES LTDA	ESTADO DO PARANA	454524 - PREFEITURA MUNICIPAL DE MARMELEIRO	14/02/2022
00134/2022	00274	Pregão	366501	HIDRÓXIDO DE CÁLCIO		GRAMA	150	R\$3,98	MEGA DENTAL IMPORTACAO, EXPORTACAO E COMERCIO DE PRODUTOS ODONTOLOGICOS EIRELI	ESTADO DO PARANA	987565 - PREF.MUN. DE FRANCISCO BELTRAO	04/11/2022



MINISTÉRIO DA  
ECONOMIA

MÉDIA

**R\$ 20,36**

MEDIANA

**R\$ 18,25**

MENOR

**R\$ 15,62**

FILTROS APLICADOS

Código Material/Serviço Ano da Compra Órgão

**404562 2022 ESTADO DO PARANA**

Quantidade total de registros: 8

Registros apresentados: 1 a 8

Identificação da Compra	Número do Item	Modalidade	Código do CATMAT	Descrição do Item	Descrição Complementar	Unidade de Fornecimento	Quantidade Ofertada	Valor Unitário	Fornecedor	Órgão	UASG	Data da Compra
00187/2021	00015	Pregão	404562	HIDRÓXIDO DE CÁLCIO USO ODONTOLÓGICO		UNIDADE	150	R\$15,62	MAXIMA DENTAL IMPORTACAO, EXPORTACAO E COMERCIO DE PRODUTOS ODONTOLOGICOS EIRELI	ESTADO DO PARANA	987493 - PREFEITURA MUNICIPAL DE CASCAVEL	04/07/2022
00373/2021	00034	Pregão	404562	HIDRÓXIDO DE CÁLCIO USO ODONTOLÓGICO		UNIDADE	100	R\$15,99	MEGA DENTAL IMPORTACAO, EXPORTACAO E COMERCIO DE PRODUTOS ODONTOLOGICOS EIRELI	ESTADO DO PARANA	987667 - PREFEITURA MUNICIPAL DE LONDRINA/PR	07/04/2022
00004/2022	00078	Pregão	404562	HIDRÓXIDO DE CÁLCIO USO ODONTOLÓGICO		UNIDADE	20	R\$16,08	DENTAL BH BRASIL COMERCIO DE PRODUTOS ODONTO-MEDICO-HOSPITALAR EIRELI	ESTADO DO PARANA	987445 - PREFEITURA MUNICIPAL DE BANDEIRANTES	19/04/2022
00134/2022	00275	Pregão	404562	HIDRÓXIDO DE CÁLCIO USO ODONTOLÓGICO		UNIDADE	150	R\$17,77	DENTAL PRIME - PRODUTOS ODONTOLOGICOS MEDICOS HOSPITALARES LTDA	ESTADO DO PARANA	987565 - PREF. MUN. DE FRANCISCO BELTRAO	04/11/2022
00087/2022	00054	Pregão	404562	HIDRÓXIDO DE CÁLCIO USO ODONTOLÓGICO		UNIDADE	10	R\$18,73	MEGA DENTAL IMPORTACAO, EXPORTACAO E COMERCIO DE PRODUTOS ODONTOLOGICOS EIRELI	ESTADO DO PARANA	987649 - PREFEITURA MUNICIPAL DE JOAQUIM TÁVORA	26/08/2022

00002/2022	00002	Pregão	404562	HIDRÓXIDO DE CÁLCIO USO ODONTOLÓGICO		UNIDADE	10	R\$23,18	DENTAL BH BRASIL COMERCIO DE PRODUTOS ODONTO-MEDICO-HOSPITALAR EIRELI	ESTADO DO PARANA	929002 - INSTITUTO CURITIBA DE SAÚDE	31/03/2022
00003/2022	00077	Pregão	404562	HIDRÓXIDO DE CÁLCIO USO ODONTOLÓGICO		UNIDADE	5	R\$23,50	JULIANO DE COSTA LTDA	ESTADO DO PARANA	454524 - PREFEITURA MUNICIPAL DE MARMELEIRO	14/02/2022
00032/2022	00060	Pregão	404562	HIDRÓXIDO DE CÁLCIO USO ODONTOLÓGICO		UNIDADE	5	R\$31,99	ODONTOMEDI - PRODUTOS ODONTOLÓGICOS E HOSPITALARES LTDA	ESTADO DO PARANA	987637 - PREFEITURA MUNICIPAL DE JANIOPOLIS	26/07/2022



MINISTÉRIO DA  
ECONOMIA

MÉDIA

**R\$ 14,86**

MEDIANA

**R\$ 15,00**

MENOR

**R\$ 11,20**

FILTROS APLICADOS

Código Material/Serviço Ano da Compra Órgão

**436843 2022 ESTADO DO PARANA**

Quantidade total de registros: 7

Registros apresentados: 1 a 7

Identificação da Compra	Número do Item	Modalidade	Código do CATMAT	Descrição do Item	Descrição Complementar	Unidade de Fornecimento	Quantidade Ofertada	Valor Unitário	Fornecedor	Órgão	UASG	Data da Compra
00030/2022	00095	Pregão	436843	CIMENTO DE IONÔMERO DE VIDRO		UNIDADE	20	R\$11,20	DIPROM - DISTRIBUIDORA DE PRODUTOS ODONTOLOGICOS E MATERIAIS LTDA	ESTADO DO PARANA	987791 - PREFEITURA MUNICIPAL DE PRUDENTÓPOLIS/PR	27/05/2022
00030/2022	00096	Pregão	436843	CIMENTO DE IONÔMERO DE VIDRO		UNIDADE	40	R\$14,10	ODONTOMEDI - PRODUTOS ODONTOLOGICOS E HOSPITALARES LTDA	ESTADO DO PARANA	987791 - PREFEITURA MUNICIPAL DE PRUDENTÓPOLIS/PR	27/05/2022
00003/2022	00078	Pregão	436843	CIMENTO DE IONÔMERO DE VIDRO		UNIDADE	40	R\$14,60	DENTAL MED EQUIPAMENTOS E MATERIAIS ODONTOLOGICOS E HOSPITALARES LTDA	ESTADO DO PARANA	454524 - PREFEITURA MUNICIPAL DE MARMELEIRO	14/02/2022
00156/2022	00038	Pregão	436843	CIMENTO DE IONÔMERO DE VIDRO		UNIDADE	850	R\$15	PRHODENT COMERCIO DE PRODUTOS HOSPITALARES E DENTARIOS LTDA	ESTADO DO PARANA	987563 - PREFEITURA MUNICIPAL DE FOZ DO IGUAÇU	04/11/2022
00134/2022	00280	Pregão	436843	CIMENTO DE IONÔMERO DE VIDRO		UNIDADE	300	R\$15,35	ODONTOMEDI - PRODUTOS ODONTOLOGICOS E HOSPITALARES LTDA	ESTADO DO PARANA	987565 - PREF. MUN. DE FRANCISCO BELTRAO	04/11/2022

00063/2022	00040	Pregão	436843	CIMENTO DE IONÔMERO DE VIDRO		UNIDADE	100	R\$15,72	MEGA DENTAL IMPORTACAO, EXPORTACAO E COMERCIO DE PRODUTOS ODONTOLOGICOS EIRELI	ESTADO DO PARANA	987689 - PREF.MUN. DE MARILUZ	15/09/2022
00032/2022	00055	Pregão	436843	CIMENTO DE IONÔMERO DE VIDRO		UNIDADE	450	R\$18,05	MORETI DISTRIBUIDORA DE PRODUTOS MEDICOS E ODONTOLOGICOS EIRELI	ESTADO DO PARANA	987769 - PREFEITURA MUNICIPAL DE PIRAQUARA/PR	20/05/2022



MINISTÉRIO DA  
ECONOMIA

MÉDIA

**R\$ 25,44**

MEDIANA

**R\$ 32,00**

MENOR

**R\$ 0,25**

FILTROS APLICADOS

Código Material/Serviço Ano da Compra Órgão

**361076 2022 ESTADO DO PARANA**

Quantidade total de registros: 9

Registros apresentados: 1 a 9

Identificação da Compra	Número do Item	Modalidade	Código do CATMAT	Descrição do Item	Descrição Complementar	Unidade de Fornecimento	Quantidade Ofertada	Valor Unitário	Fornecedor	Órgão	UASG	Data da Compra
00155/2022	00028	Pregão	361076	LÂMINA BISTURI		UNIDADE	6.000	R\$0,25	STARMED ARTIGOS MEDICOS E HOSPITALARES LTDA	ESTADO DO PARANA	987885 - PREFEITURA MUNICIPAL DE SAO JOSE DOS PINHAIS	04/11/2022
00108/2021	00092	Pregão	361076	LÂMINA BISTURI		UNIDADE	2.000	R\$0,29	MASTERMEDIC DISTRIBUIDORA LTDA	ESTADO DO PARANA	925532 - PREFEITURA DO MUNICÍPIO DE ARAUCÁRIA	18/03/2022
00146/2021	00214	Pregão	361076	LÂMINA BISTURI		CAIXA 100,00 UN	60	R\$29,80	MEDSANTA COMERCIO DE MEDICAMENTOS E MATERIAIS MEDICOS LTDA	ESTADO DO PARANA	987565 - PREF. MUN. DE FRANCISCO BELTRAO	19/09/2022
00087/2022	00123	Pregão	361076	LÂMINA BISTURI		CAIXA 100,00 UN	3	R\$29,99	H. F. E. COMERCIO DE MATERIAL MEDICO HOSPITALAR LTDA	ESTADO DO PARANA	987649 - PREFEITURA MUNICIPAL DE JOAQUIM TÁVORA	26/08/2022
00053/2022	00034	Pregão	361076	LÂMINA BISTURI		CAIXA 100,00 UN	8	R\$32	H. F. E. COMERCIO DE MATERIAL MEDICO HOSPITALAR LTDA	ESTADO DO PARANA	987989 - PREFEITURA MUNICIPAL DE VERA CRUZ DO OESTE	01/08/2022
00034/2022	00102	Pregão	361076	LÂMINA BISTURI		CAIXA 100,00 UN	6	R\$32,25	VALE COMERCIO DE PRODUTOS MEDICOS E HOSPITALARES - EIRELI	ESTADO DO PARANA	987471 - PREFEITURA MUNICIPAL DE CAMBE	27/04/2022
00003/2022	00080	Pregão	361076	LÂMINA BISTURI		CAIXA 100,00 UN	4	R\$32,63	VALE COMERCIO DE PRODUTOS MEDICOS E HOSPITALARES - EIRELI	ESTADO DO PARANA	454524 - PREFEITURA MUNICIPAL DE MARMELEIRO	14/02/2022

01665/2021	00363	Pregão	361076	LÂMINA BISTURI		UNIDADE	20	R\$33	FUSAO COMERCIO DE PRODUTOS ODONTOLOGICOS LTDA	ESTADO DO PARANA	927868 - UNIOESTE CAMPUS CASCAVEL	29/03/2022
00008/2022	00191	Pregão	361076	LÂMINA BISTURI		CAIXA 100,00 UN	3	R\$38,76	ALTERMED MATERIAL MEDICO HOSPITALAR LTDA	ESTADO DO PARANA	987637 - PREFEITURA MUNICIPAL DE JANIOPOLIS	17/03/2022



MINISTÉRIO DA  
ECONOMIA

MÉDIA

**R\$ 24,35**

MEDIANA

**R\$ 28,85**

MENOR

**R\$ 0,25**

FILTROS APLICADOS

Código Material/Serviço Ano da Compra Órgão

**366903 2022 ESTADO DO PARANA**

Quantidade total de registros: 14

Registros apresentados: 1 a 14

Identificação da Compra	Número do Item	Modalidade	Código do CATMAT	Descrição do Item	Descrição Complementar	Unidade de Fornecimento	Quantidade Ofertada	Valor Unitário	Fornecedor	Órgão	UASG	Data da Compra
00155/2022	00031	Pregão	366903	LÂMINA BISTURI		UNIDADE	7.500	R\$0,25	STARMED ARTIGOS MEDICOS E HOSPITALARES LTDA	ESTADO DO PARANA	987885 - PREFEITURA MUNICIPAL DE SAO JOSE DOS PINHAIS	04/11/2022
00108/2021	00093	Pregão	366903	LÂMINA BISTURI		UNIDADE	2.100	R\$0,28	MEDSANTA COMERCIO DE MEDICAMENTOS E MATERIAIS MEDICOS LTDA	ESTADO DO PARANA	925532 - PREFEITURA DO MUNICÍPIO DE ARAUCÁRIA	18/03/2022
00019/2022	00012	Pregão	366903	LÂMINA BISTURI		UNIDADE	1.300	R\$0,35	PRIMAZIA MATERIAIS MEDICO HOSPITALARES EIRELI	ESTADO DO PARANA	929002 - INSTITUTO CURITIBA DE SAÚDE	19/08/2022
00156/2020	00007	Pregão	366903	LÂMINA BISTURI		CAIXA 100,00 UN	6.000	R\$21,20	AABA COMERCIO DE EQUIPAMENTOS MEDICOS EIRELI	ESTADO DO PARANA	987493 - PREFEITURA MUNICIPAL DE CASCAVEL	21/07/2022
00063/2022	00100	Pregão	366903	LÂMINA BISTURI		CAIXA 100,00 UN	60	R\$27,56	DIPROM - DISTRIBUIDORA DE PRODUTOS ODONTOLOGICOS E MATERIAIS LTDA	ESTADO DO PARANA	987689 - PREF. MUN. DE MARILUZ	15/09/2022
00339/2021	00011	Pregão	366903	LÂMINA BISTURI		CAIXA 100,00 UN	1.250	R\$28,50	M MAGALHAES PRODUTOS HOSPITALAR EIRELI	ESTADO DO PARANA	987493 - PREFEITURA MUNICIPAL DE CASCAVEL	14/07/2022
00339/2021	00003	Pregão	366903	LÂMINA BISTURI		CAIXA 100,00 UN	3.750	R\$28,50	M MAGALHAES PRODUTOS HOSPITALAR EIRELI	ESTADO DO PARANA	987493 - PREFEITURA MUNICIPAL DE CASCAVEL	14/07/2022

**Relatório gerado dia: 16/01/2023 às 17:06**

**Fonte: [paineldeprecos.planejamento.gov.br](http://paineldeprecos.planejamento.gov.br)**



00146/2021	00215	Pregão	366903	LÂMINA BISTURI		CAIXA 100,00 UN	60	R\$29,19	VALE COMERCIO DE PRODUTOS MEDICOS E HOSPITALARES - EIRELI	ESTADO DO PARANA	987565 - PREF.MUN. DE FRANCISCO BELTRAO	19/09/2022
00114/2022	00126	Pregão	366903	LÂMINA BISTURI		CAIXA 100,00 UN	4	R\$30,70	AMARILDO BASEGGIO & CIA LTDA	ESTADO DO PARANA	926478 - PREFEITURA MUNICIPAL DE SAO JORGE D	26/10/2022
01665/2021	00364	Pregão	366903	LÂMINA BISTURI		UNIDADE	20	R\$33	FUSAO COMERCIO DE PRODUTOS ODONTOLOGICOS LTDA	ESTADO DO PARANA	927868 - UNIOESTE CAMPUS CASCAVEL	29/03/2022
00015/2022	00015	Pregão	366903	LÂMINA BISTURI		CAIXA 100,00 UN	250	R\$33	STARMED ARTIGOS MEDICOS E HOSPITALARES LTDA	ESTADO DO PARANA	987471 - PREFEITURA MUNICIPAL DE CAMBE	07/03/2022
00008/2022	00192	Pregão	366903	LÂMINA BISTURI		CAIXA 100,00 UN	2	R\$35	CMH - CENTRAL DE MEDICAMENTOS HOSPITALARES - EIRELI	ESTADO DO PARANA	987637 - PREFEITURA MUNICIPAL DE JANIOPOLIS	17/03/2022
00003/2022	00081	Pregão	366903	LÂMINA BISTURI		CAIXA 100,00 UN	4	R\$35,40	VALE COMERCIO DE PRODUTOS MEDICOS E HOSPITALARES - EIRELI	ESTADO DO PARANA	454524 - PREFEITURA MUNICIPAL DE MARMELEIRO	14/02/2022
00074/2021	00146	Pregão	366903	LÂMINA BISTURI		CAIXA 100,00 UN	5	R\$37,99	CURAMED - PRODUTOS HOSPITALARES LTDA	ESTADO DO PARANA	987553 - PREFEITURA MUNICIPAL DE FLORAI/PR	11/03/2022



MINISTÉRIO DA  
ECONOMIA

MÉDIA

**R\$ 18,23**

MEDIANA

**R\$ 18,57**

MENOR

**R\$ 11,99**

FILTROS APLICADOS

Código Material/Serviço Ano da Compra Órgão

**246952 2022 ESTADO DO PARANA**

Quantidade total de registros: 16

Registros apresentados: 1 a 16

Identificação da Compra	Número do Item	Modalidade	Código do CATMAT	Descrição do Item	Descrição Complementar	Unidade de Fornecimento	Quantidade Ofertada	Valor Unitário	Fornecedor	Órgão	UASG	Data da Compra
00001/2022	00107	Pregão	246952	LUBRIFICANTE ODONTOLÓGICO		FRASCO 200,00 ML	150	R\$11,99	MEGA DENTAL IMPORTACAO, EXPORTACAO E COMERCIO DE PRODUTOS ODONTOLOGICOS EIRELI	ESTADO DO PARANA	987501 - PREF.MUN. DE CERRO AZUL	23/03/2022
00373/2021	00064	Pregão	246952	LUBRIFICANTE ODONTOLÓGICO		FRASCO 200,00 ML	200	R\$13,03	MEGA DENTAL IMPORTACAO, EXPORTACAO E COMERCIO DE PRODUTOS ODONTOLOGICOS EIRELI	ESTADO DO PARANA	987667 - PREFEITURA MUNICIPAL DE LONDRINA/PR	07/04/2022
00078/2021	00119	Pregão	246952	LUBRIFICANTE ODONTOLÓGICO		FRASCO 100,00 ML	10	R\$14,23	MAXIMA DENTAL IMPORTACAO, EXPORTACAO E COMERCIO DE PRODUTOS ODONTOLOGICOS EIRELI	ESTADO DO PARANA	987985 - PREFEITO@CAFELANDIA.PR.GOV.BR	30/03/2022

00107/2022	00011	Pregão	246952	LUBRIFICANTE ODONTOLÓGICO		FRASCO 100,00 ML	10	R\$15,14	ODONTOMEDI - PRODUTOS ODONTOLOGICOS E HOSPITALARES LTDA	ESTADO DO PARANA	987489 - PREFEITURA MUN.DE CAPITÃO LEÔNIDAS MARQUES/PR	22/07/2022
00007/2022	00060	Pregão	246952	LUBRIFICANTE ODONTOLÓGICO		FRASCO 200,00 ML	10	R\$17	DENTAL PREMIUM LTDA	ESTADO DO PARANA	927763 - CONSORCIO PUB.INT.DE SAU.DO SET.PARANAENSE/PR	16/03/2022
00003/2022	00082	Pregão	246952	LUBRIFICANTE ODONTOLÓGICO		FRASCO 200,00 ML	15	R\$17,17	JULIANO DE COSTA LTDA	ESTADO DO PARANA	454524 - PREFEITURA MUNICIPAL DE MARMELEIRO	14/02/2022
00087/2022	00080	Pregão	246952	LUBRIFICANTE ODONTOLÓGICO		FRASCO 200,00 ML	5	R\$17,19	MEGA DENTAL IMPORTACAO, EXPORTACAO E COMERCIO DE PRODUTOS ODONTOLOGICOS EIRELI	ESTADO DO PARANA	987649 - PREFEITURA MUNICIPAL DE JOAQUIM TÁVORA	26/08/2022
00027/2022	00165	Pregão	246952	LUBRIFICANTE ODONTOLÓGICO		FRASCO 100,00 ML	20	R\$18,46	MEGA DENTAL IMPORTACAO, EXPORTACAO E COMERCIO DE PRODUTOS ODONTOLOGICOS EIRELI	ESTADO DO PARANA	987463 - PREFEITURA MUNICIPAL DE BORRAZOPOLIS	15/07/2022
00134/2022	00327	Pregão	246952	LUBRIFICANTE ODONTOLÓGICO		FRASCO 200,00 ML	200	R\$18,68	MEGA DENTAL IMPORTACAO, EXPORTACAO E COMERCIO DE PRODUTOS ODONTOLOGICOS EIRELI	ESTADO DO PARANA	987565 - PREF.MUN. DE FRANCISCO BELTRAO	04/11/2022
00030/2022	00100	Pregão	246952	LUBRIFICANTE ODONTOLÓGICO		FRASCO 200,00 ML	20	R\$19	DIPROM - DISTRIBUIDORA DE PRODUTOS ODONTOLOGICOS E MATERIAIS LTDA	ESTADO DO PARANA	987791 - PREFEITURA MUNICIPAL DE PRUDENTÓPOLIS/PR	27/05/2022
00016/2022	00026	Pregão	246952	LUBRIFICANTE ODONTOLÓGICO		FRASCO 200,00 ML	250	R\$19,76	DIPROM - DISTRIBUIDORA DE PRODUTOS ODONTOLOGICOS E MATERIAIS LTDA	ESTADO DO PARANA	987885 - PREFEITURA MUNICIPAL DE SAO JOSE DOS PINHAIS	04/03/2022
00008/2022	00199	Pregão	246952	LUBRIFICANTE ODONTOLÓGICO		FRASCO 100,00 ML	30	R\$20,41	ALTERMED MATERIAL MEDICO HOSPITALAR LTDA	ESTADO DO PARANA	987637 - PREFEITURA MUNICIPAL DE JANIOPOLIS	17/03/2022

00014/2022	00145	Pregão	246952	LUBRIFICANTE ODONTOLÓGICO		FRASCO 200,00 ML	230	R\$20,50	DENTAL MED EQUIPAMENTOS E MATERIAIS ODONTOLOGICOS E HOSPITALARES LTDA	ESTADO DO PARANA	927571 - AUTARQUIA MUN. DE SAUDE DE APUCARANA	01/06/2022
00079/2022	00020	Pregão	246952	LUBRIFICANTE ODONTOLÓGICO		FRASCO 200,00 ML	150	R\$21	MEGA DENTAL IMPORTACAO, EXPORTACAO E COMERCIO DE PRODUTOS ODONTOLOGICOS EIRELI	ESTADO DO PARANA	925532 - PREFEITURA DO MUNICÍPIO DE ARAUCÁRIA	16/08/2022
00011/2022	00015	Pregão	246952	LUBRIFICANTE ODONTOLÓGICO		FRASCO 200,00 ML	30	R\$22,54	DENTAL PREMIUM LTDA	ESTADO DO PARANA	987753 - PREFEITURA MUNICIPAL DE PAULA FREITAS	07/03/2022
00002/2022	00084	Pregão	246952	LUBRIFICANTE ODONTOLÓGICO		FRASCO 200,00 ML	50	R\$25,60	ODONTOSUL LTDA	ESTADO DO PARANA	929002 - INSTITUTO CURITIBA DE SAÚDE	31/03/2022



MINISTÉRIO DA  
ECONOMIA

MÉDIA  
**R\$ 33,30**

MEDIANA  
**R\$ 21,90**

MENOR  
**R\$ 19**

#### FILTROS APLICADOS

Código Material/Serviço Ano da Compra Órgão

**430905**                      **2022**                      **ESTADO DO PARANA**

Quantidade total de registros: 9

Registros apresentados: 1 a 9

Identificação da Compra	Número do Item	Modalidade	Código do CATMAT	Descrição do Item	Descrição Complementar	Unidade de Fornecimento	Quantidade Ofertada	Valor Unitário	Fornecedor	Órgão	UASG	Data da Compra
00003/2022	00083	Pregão	430905	CIMENTO ODONTOLÓGICO		FRASCO 15,00 G	4	R\$19	JULIANO DE COSTA LTDA	ESTADO DO PARANA	454524 - PREFEITURA MUNICIPAL DE MARMELEIRO	14/02/2022
00156/2022	00010	Pregão	430905	CIMENTO ODONTOLÓGICO		UNIDADE	40	R\$19,48	ALTERMED MATERIAL MEDICO HOSPITALAR LTDA	ESTADO DO PARANA	987563 - PREFEITURA MUNICIPAL DE FOZ DO IGUAÇU	04/11/2022
00030/2022	00049	Pregão	430905	CIMENTO ODONTOLÓGICO		FRASCO 10,00 G	2	R\$21,47	DIPROM - DISTRIBUIDORA DE PRODUTOS ODONTOLOGICOS E MATERIAIS LTDA	ESTADO DO PARANA	987791 - PREFEITURA MUNICIPAL DE PRUDENTÓPOLIS/PR	27/05/2022
00134/2022	00419	Pregão	430905	CIMENTO ODONTOLÓGICO		UNIDADE	40	R\$21,90	DISTRIBUIDORA AGUA BOA LTDA	ESTADO DO PARANA	987565 - PREF.MUN. DE FRANCISCO BELTRAO	04/11/2022
00134/2022	00345	Pregão	430905	CIMENTO ODONTOLÓGICO		UNIDADE	30	R\$21,90	MORETI DISTRIBUIDORA DE PRODUTOS MEDICOS E ODONTOLOGICOS EIRELI	ESTADO DO PARANA	987565 - PREF.MUN. DE FRANCISCO BELTRAO	04/11/2022

00087/2022	00010	Pregão	430905	CIMENTO ODONTOLÓGICO		UNIDADE	4	R\$23,84	MARYMED DISTRIBUIDORA DE MEDICAMENTOS E CORRELATOS - EIRELI	ESTADO DO PARANA	987649 - PREFEITURA MUNICIPAL DE JOAQUIM TÁVORA	26/08/2022
00001/2022	00009	Pregão	430905	CIMENTO ODONTOLÓGICO		FRASCO 10,00 G	8	R\$26,90	MORETI DISTRIBUIDORA DE PRODUTOS MEDICOS E ODONTOLOGICOS EIRELI	ESTADO DO PARANA	987501 - PREF.MUN. DE CERRO AZUL	23/03/2022
00004/2022	00017	Pregão	430905	CIMENTO ODONTOLÓGICO		FRASCO 10,00 G	10	R\$27,19	DENTAL OESTE EIRELI	ESTADO DO PARANA	987445 - PREFEITURA MUNICIPAL DE BANDEIRANTES	19/04/2022
00034/2022	00043	Pregão	430905	CIMENTO ODONTOLÓGICO		UNIDADE	18	R\$118	DENTAL OESTE EIRELI	ESTADO DO PARANA	987471 - PREFEITURA MUNICIPAL DE CAMBE	27/04/2022



MINISTÉRIO DA  
ECONOMIA

MÉDIA  
**R\$ 1,73**

MEDIANA  
**R\$ 1,41**

MENOR  
**R\$ 0,95**

#### FILTROS APLICADOS

Código Material/Serviço Ano da Compra Órgão

**406146**                      **2022**                      **ESTADO DO PARANA**

Quantidade total de registros: 17

Registros apresentados: 1 a 17

Identificação da Compra	Número do Item	Modalidade	Código do CATMAT	Descrição do Item	Descrição Complementar	Unidade de Fornecimento	Quantidade Ofertada	Valor Unitário	Fornecedor	Órgão	UASG	Data da Compra
00084/2021	00064	Pregão	406146	MATRIZ ODONTOLÓGICA		UNIDADE	20	R\$0,95	MEGA DENTAL IMPORTACAO, EXPORTACAO E COMERCIO DE PRODUTOS ODONTOLOGICOS EIRELI	ESTADO DO PARANA	455978 - PREFEITURA MUNICIPAL DE MANDIRITUBA	02/02/2022
00001/2022	00106	Pregão	406146	MATRIZ ODONTOLÓGICA		UNIDADE	20	R\$0,99	MEGA DENTAL IMPORTACAO, EXPORTACAO E COMERCIO DE PRODUTOS ODONTOLOGICOS EIRELI	ESTADO DO PARANA	987501 - PREF.MUN. DE CERRO AZUL	23/03/2022
00078/2021	00116	Pregão	406146	MATRIZ ODONTOLÓGICA		UNIDADE	30	R\$0,99	MAXIMA DENTAL IMPORTACAO, EXPORTACAO E COMERCIO DE PRODUTOS ODONTOLOGICOS EIRELI	ESTADO DO PARANA	987985 - PREFEITO@CAFELANDIA.PR.GOV.BR	30/03/2022
00187/2021	00073	Pregão	406146	MATRIZ ODONTOLÓGICA		UNIDADE	300	R\$1,01	MAXIMA DENTAL IMPORTACAO, EXPORTACAO E COMERCIO DE PRODUTOS ODONTOLOGICOS EIRELI	ESTADO DO PARANA	987493 - PREFEITURA MUNICIPAL DE CASCAVEL	04/07/2022
00087/2022	00079	Pregão	406146	MATRIZ ODONTOLÓGICA		UNIDADE	5	R\$1,12	MEGA DENTAL IMPORTACAO, EXPORTACAO E COMERCIO DE PRODUTOS ODONTOLOGICOS EIRELI	ESTADO DO PARANA	987649 - PREFEITURA MUNICIPAL DE JOAQUIM TÁVORA	26/08/2022
00134/2022	00347	Pregão	406146	MATRIZ ODONTOLÓGICA		UNIDADE	300	R\$1,18	MEGA DENTAL IMPORTACAO, EXPORTACAO E COMERCIO DE PRODUTOS ODONTOLOGICOS EIRELI	ESTADO DO PARANA	987565 - PREF.MUN. DE FRANCISCO BELTRAO	04/11/2022

**Relatório gerado dia: 16/01/2023 às 17:37**

**Fonte: [paineldeprecos.planejamento.gov.br](http://paineldeprecos.planejamento.gov.br)**

00003/2022	00084	Pregão	406146	MATRIZ ODONTOLÓGICA		UNIDADE	20	R\$1,30	JULIANO DE COSTA LTDA	ESTADO DO PARANA	454524 - PREFEITURA MUNICIPAL DE MARMELEIRO	14/02/2022
00056/2022	00032	Pregão	406146	MATRIZ ODONTOLÓGICA		UNIDADE	12	R\$1,39000000000000001	ODONTOMEDI - PRODUTOS ODONTOLOGICOS E HOSPITALARES LTDA	ESTADO DO PARANA	985487 - PREFEITURA MUNICIPAL DE MARIPA	09/09/2022
00114/2022	00098	Pregão	406146	MATRIZ ODONTOLÓGICA		UNIDADE	50	R\$1,41	MEGA DENTAL IMPORTACAO, EXPORTACAO E COMERCIO DE PRODUTOS ODONTOLOGICOS EIRELI	ESTADO DO PARANA	926478 - PREFEITURA MUNICIPAL DE SAO JORGE D	26/10/2022
00030/2022	00062	Pregão	406146	MATRIZ ODONTOLÓGICA		CAIXA 64,00 UN	20	R\$1,47	ODONTOSUL LTDA	ESTADO DO PARANA	987791 - PREFEITURA MUNICIPAL DE PRUDENTÓPOLIS/PR	27/05/2022
00027/2022	00204	Pregão	406146	MATRIZ ODONTOLÓGICA		UNIDADE	10	R\$1,58999999999999999	MEGA DENTAL IMPORTACAO, EXPORTACAO E COMERCIO DE PRODUTOS ODONTOLOGICOS EIRELI	ESTADO DO PARANA	987463 - PREFEITURA MUNICIPAL DE BORRAZOPOLIS	15/07/2022
00008/2022	00036	Pregão	406146	MATRIZ ODONTOLÓGICA		UNIDADE	5	R\$1,83999999999999999	ALTERMED MATERIAL MEDICO HOSPITALAR LTDA	ESTADO DO PARANA	987637 - PREFEITURA MUNICIPAL DE JANIOPOLIS	17/03/2022
00002/2022	00017	Pregão	406146	MATRIZ ODONTOLÓGICA		UNIDADE	200	R\$1,85	ODONTOSUL LTDA	ESTADO DO PARANA	929002 - INSTITUTO CURITIBA DE SAÚDE	31/03/2022
00004/2022	00091	Pregão	406146	MATRIZ ODONTOLÓGICA		UNIDADE	40	R\$1,90	DENTAL BH BRASIL COMERCIO DE PRODUTOS ODONTO-MEDICO-HOSPITALAR EIRELI	ESTADO DO PARANA	987445 - PREFEITURA MUNICIPAL DE BANDEIRANTES	19/04/2022
00102/2022	00086	Pregão	406146	MATRIZ ODONTOLÓGICA		UNIDADE	30	R\$2,30	DENTAL MARIA LTDA	ESTADO DO PARANA	987995 - PREFEITURA MUN. DE NOVA PRATA DO AGUAÇU	03/10/2022
00130/2022	00071	Pregão	406146	MATRIZ ODONTOLÓGICA		UNIDADE	30	R\$3,99	MEGA DENTAL IMPORTACAO, EXPORTACAO E COMERCIO DE PRODUTOS ODONTOLOGICOS EIRELI	ESTADO DO PARANA	988453 - PREFEITURA MUNICIPAL DE TURVO	20/09/2022
00130/2022	00072	Pregão	406146	MATRIZ ODONTOLÓGICA		UNIDADE	10	R\$4,11	MEGA DENTAL IMPORTACAO, EXPORTACAO E COMERCIO DE PRODUTOS ODONTOLOGICOS EIRELI	ESTADO DO PARANA	988453 - PREFEITURA MUNICIPAL DE TURVO	20/09/2022





MINISTÉRIO DA  
ECONOMIA

MÉDIA  
**R\$ 2,43**

MEDIANA  
**R\$ 1,48**

MENOR  
**R\$ 0,99**

FILTROS APLICADOS

Código Material/Serviço Ano da Compra Órgão

**406147 2022 ESTADO DO PARANA**

Quantidade total de registros: 10

Registros apresentados: 1 a 10

Identificação da Compra	Número do Item	Modalidade	Código do CATMAT	Descrição do Item	Descrição Complementar	Unidade de Fornecimento	Quantidade Ofertada	Valor Unitário	Fornecedor	Órgão	UASG	Data da Compra
00001/2022	00141	Pregão	406147	MATRIZ ODONTOLÓGICA		EMBALAGEM 50,00 UN	30	R\$0,99	MEGA DENTAL IMPORTACAO, EXPORTACAO E COMERCIO DE PRODUTOS ODONTOLOGICOS EIRELI	ESTADO DO PARANA	987501 - PREF.MUN. DE CERRO AZUL	23/03/2022
00003/2022	00085	Pregão	406147	MATRIZ ODONTOLÓGICA		EMBALAGEM 50,00 UN	15	R\$1	FUSAO COMERCIO DE PRODUTOS ODONTOLOGICOS LTDA	ESTADO DO PARANA	454524 - PREFEITURA MUNICIPAL DE MARMELEIRO	14/02/2022
00134/2022	00423	Pregão	406147	MATRIZ ODONTOLÓGICA		UNIDADE	200	R\$1,05	DENTAL PRIME - PRODUTOS ODONTOLOGICOS MEDICOS HOSPITALARES LTDA	ESTADO DO PARANA	987565 - PREF.MUN. DE FRANCISCO BELTRAO	04/11/2022
00007/2022	00101	Pregão	406147	MATRIZ ODONTOLÓGICA		EMBALAGEM 50,00 UN	2	R\$1,10	DENTAL PREMIUM LTDA	ESTADO DO PARANA	927763 - CONSORCIO PUB.INT.DE SAU.DO SET.PARANAENSE/PR	16/03/2022
00016/2022	00041	Pregão	406147	MATRIZ ODONTOLÓGICA		EMBALAGEM 50,00 UN	100	R\$1,16	DENTAL PREMIUM LTDA	ESTADO DO PARANA	987885 - PREFEITURA MUNICIPAL DE SAO JOSE DOS PINHAIS	04/03/2022
00004/2022	00092	Pregão	406147	MATRIZ ODONTOLÓGICA		UNIDADE	75	R\$1,80	ODONTOMEDI - PRODUTOS ODONTOLOGICOS E HOSPITALARES LTDA	ESTADO DO PARANA	987445 - PREFEITURA MUNICIPAL DE BANDEIRANTES	19/04/2022

00076/2022	00035	Pregão	406147	MATRIZ ODONTOLÓGICA		UNIDADE	50	R\$1,81	JULIANO DE COSTA LTDA	ESTADO DO PARANA	987763 - PREFEITURA MUNICIPAL DE PINHALÃO/PR	30/09/2022
00030/2022	00063	Pregão	406147	MATRIZ ODONTOLÓGICA		CAIXA 64,00 UN	5	R\$1,90	DENTAL BH BRASIL COMERCIO DE PRODUTOS ODONTO-MEDICO-HOSPITALAR EIRELI	ESTADO DO PARANA	987791 - PREFEITURA MUNICIPAL DE PRUDENTÓPOLIS/PR	27/05/2022
00002/2022	00018	Pregão	406147	MATRIZ ODONTOLÓGICA		EMBALAGEM 50,00 UN	50	R\$2,10	ODONTOSUL LTDA	ESTADO DO PARANA	929002 - INSTITUTO CURITIBA DE SAÚDE	31/03/2022
00130/2022	00073	Pregão	406147	MATRIZ ODONTOLÓGICA		UNIDADE	10	R\$11,36	MEGA DENTAL IMPORTACAO, EXPORTACAO E COMERCIO DE PRODUTOS ODONTOLOGICOS EIRELI	ESTADO DO PARANA	988453 - PREFEITURA MUNICIPAL DE TURVO	20/09/2022



MINISTÉRIO DA  
ECONOMIA

MÉDIA  
**R\$ 4,21**

MEDIANA  
**R\$ 4,21**

MENOR  
**R\$ 2,27**

FILTROS APLICADOS

Código Material/Serviço Ano da Compra Órgão

**419560 2022 ESTADO DO PARANA**

Quantidade total de registros: 2

Registros apresentados: 1 a 2

Identificação da Compra	Número do Item	Modalidade	Código do CATMAT	Descrição do Item	Descrição Complementar	Unidade de Fornecimento	Quantidade Ofertada	Valor Unitário	Fornecedor	Órgão	UASG	Data da Compra
00008/2022	00139	Pregão	419560	PASSA FIO DENTAL		UNIDADE	400	R\$2,27	UP DENT IMPORTACAO E EXPORTACAO COMERCIAL LTDA	ESTADO DO PARANA	987637 - PREFEITURA MUNICIPAL DE JANIOPOLIS	17/03/2022
00003/2022	00086	Pregão	419560	PASSA FIO DENTAL		UNIDADE	2	R\$6,15	DENTAL MED EQUIPAMENTOS E MATERIAIS ODONTOLOGICOS E HOSPITALARES LTDA	ESTADO DO PARANA	454524 - PREFEITURA MUNICIPAL DE MARMELEIRO	14/02/2022



MINISTÉRIO DA  
ECONOMIA

MÉDIA  
**R\$ 4,92**

MEDIANA  
**R\$ 3,89**

MENOR  
**R\$ 3,25**

#### FILTROS APLICADOS

Código Material/Serviço Ano da Compra Órgão

**417702**                      **2022**                      **ESTADO DO PARANA**

Quantidade total de registros: 19

Registros apresentados: 1 a 19

Identificação da Compra	Número do Item	Modalidade	Código do CATMAT	Descrição do Item	Descrição Complementar	Unidade de Fornecimento	Quantidade Ofertada	Valor Unitário	Fornecedor	Órgão	UASG	Data da Compra
00078/2021	00124	Pregão	417702	PASTA PROFILÁTICA		GRAMA	10	R\$3,25	MASTERMEDIC DISTRIBUIDORA LTDA	ESTADO DO PARANA	987985 - PREFEITO@CAFELANDIA.PR.GOV.BR	30/03/2022
00087/2022	00105	Pregão	417702	PASTA PROFILÁTICA		BISNAGA 90,00 G	10	R\$3,46	MEGA DENTAL IMPORTACAO, EXPORTACAO E COMERCIO DE PRODUTOS ODONTOLOGICOS EIRELI	ESTADO DO PARANA	987649 - PREFEITURA MUNICIPAL DE JOAQUIM TÁVORA	26/08/2022
00084/2021	00080	Pregão	417702	PASTA PROFILÁTICA		BISNAGA 90 G	30	R\$3,50	MEGA DENTAL IMPORTACAO, EXPORTACAO E COMERCIO DE PRODUTOS ODONTOLOGICOS EIRELI	ESTADO DO PARANA	455978 - PREFEITURA MUNICIPAL DE MANDIRITUBA	02/02/2022
00187/2021	00078	Pregão	417702	PASTA PROFILÁTICA		GRAMA	300	R\$3,50	MAXIMA DENTAL IMPORTACAO, EXPORTACAO E COMERCIO DE PRODUTOS ODONTOLOGICOS EIRELI	ESTADO DO PARANA	987493 - PREFEITURA MUNICIPAL DE CASCAVEL	04/07/2022
00134/2022	00358	Pregão	417702	PASTA PROFILÁTICA		GRAMA	120	R\$3,51	DENTAL PRIME - PRODUTOS ODONTOLOGICOS MEDICOS HOSPITALARES LTDA	ESTADO DO PARANA	987565 - PREF.MUN. DE FRANCISCO BELTRAO	04/11/2022
00001/2022	00113	Pregão	417702	PASTA PROFILÁTICA		BISNAGA 90,00 G	30	R\$3,59	MEGA DENTAL IMPORTACAO, EXPORTACAO E COMERCIO DE PRODUTOS ODONTOLOGICOS EIRELI	ESTADO DO PARANA	987501 - PREF.MUN. DE CERRO AZUL	23/03/2022

00114/2022	00153	Pregão	417702	PASTA PROFILÁTICA	BISNAGA 90,00 G	20	R\$3,80	MEGA DENTAL IMPORTACAO, EXPORTACAO E COMERCIO DE PRODUTOS ODONTOLOGICOS EIRELI	ESTADO DO PARANA	926478 - PREFEITURA MUNICIPAL DE SAO JORGE D	26/10/2022
00056/2022	00065	Pregão	417702	PASTA PROFILÁTICA	GRAMA	4	R\$3,81	VERDE DISTRIBUIDORA DE MEDICAMENTOS LTDA	ESTADO DO PARANA	985487 - PREFEITURA MUNICIPAL DE MARIIPA	09/09/2022
00007/2022	00079	Pregão	417702	PASTA PROFILÁTICA	BISNAGA 90,00 G	1	R\$3,81	BIO LOGICA DISTRIBUIDORA EIRELI	ESTADO DO PARANA	927763 - CONSORCIO PUB.INT.DE SAU.DO SET.PARANAENSE/PR	16/03/2022
00004/2022	00097	Pregão	417702	PASTA PROFILÁTICA	BISNAGA 90,00 G	5	R\$3,89	DENTAL BH BRASIL COMERCIO DE PRODUTOS ODONTO-MEDICO-HOSPITALAR EIRELI	ESTADO DO PARANA	987445 - PREFEITURA MUNICIPAL DE BANDEIRANTES	19/04/2022
00003/2022	00087	Pregão	417702	PASTA PROFILÁTICA	BISNAGA 90,00 G	20	R\$3,89	HORTOPLUS PRODUTOS ODONTOLOGICOS E HOSPITALARES LTDA	ESTADO DO PARANA	454524 - PREFEITURA MUNICIPAL DE MARMELEIRO	14/02/2022
00053/2022	00016	Pregão	417702	PASTA PROFILÁTICA	GRAMA	15	R\$3,98	PRHODENT COMERCIO DE PRODUTOS HOSPITALARES E DENTARIOS LTDA	ESTADO DO PARANA	987989 - PREFEITURA MUNICIPAL DE VERA CRUZ DO OESTE	01/08/2022
01665/2021	00424	Pregão	417702	PASTA PROFILÁTICA	GRAMA	50	R\$4	FUSAO COMERCIO DE PRODUTOS ODONTOLOGICOS LTDA	ESTADO DO PARANA	927868 - UNIOESTE CAMPUS CASCAVEL	29/03/2022
00002/2022	00028	Pregão	417702	PASTA PROFILÁTICA	BISNAGA 90,00 G	100	R\$4,03	DENTAL BH BRASIL COMERCIO DE PRODUTOS ODONTO-MEDICO-HOSPITALAR EIRELI	ESTADO DO PARANA	929002 - INSTITUTO CURITIBA DE SAÚDE	31/03/2022
00107/2022	00003	Pregão	417702	PASTA PROFILÁTICA	BISNAGA 90,00 G	20	R\$4,06	ODONTOMEDI - PRODUTOS ODONTOLOGICOS E HOSPITALARES LTDA	ESTADO DO PARANA	987489 - PREFEITURA MUN.DE CAPITÃO LEÔNIDAS MARQUES/PR	22/07/2022
00027/2022	00170	Pregão	417702	PASTA PROFILÁTICA	BISNAGA 90,00 G	30	R\$4,53	MEGA DENTAL IMPORTACAO, EXPORTACAO E COMERCIO DE PRODUTOS ODONTOLOGICOS EIRELI	ESTADO DO PARANA	987463 - PREFEITURA MUNICIPAL DE BORRAZOPOLIS	15/07/2022
00008/2022	00230	Pregão	417702	PASTA PROFILÁTICA	BISNAGA 90,00 G	3	R\$4,5600000000000005	ALTERMED MATERIAL MEDICO HOSPITALAR LTDA	ESTADO DO PARANA	987637 - PREFEITURA MUNICIPAL DE JANIOPOLIS	17/03/2022
00060/2022	00014	Pregão	417702	PASTA PROFILÁTICA	BISNAGA 90,00 G	15	R\$6,36	MEGA DENTAL IMPORTACAO, EXPORTACAO E COMERCIO DE PRODUTOS ODONTOLOGICOS EIRELI	ESTADO DO PARANA	985531 - PREFEITURA MUNICIPAL DE MERCEDES/PR	09/06/2022
00078/2021	00123	Pregão	417702	PASTA PROFILÁTICA	GRAMA	4	R\$22	MASTERMEDIC DISTRIBUIDORA LTDA	ESTADO DO PARANA	987985 - PREFEITO@CAFELANDIA.PR.GOV.BR	30/03/2022



MINISTÉRIO DA  
ECONOMIA

MÉDIA  
**R\$ 9,10**

MEDIANA  
**R\$ 8,01**

MENOR  
**R\$ 5,51**

FILTROS APLICADOS

Código Material/Serviço Ano da Compra Órgão

**413334**                      **2022**                      **ESTADO DO PARANA**

Quantidade total de registros: 13

Registros apresentados: 1 a 13

Identificação da Compra	Número do Item	Modalidade	Código do CATMAT	Descrição do Item	Descrição Complementar	Unidade de Fornecimento	Quantidade Ofertada	Valor Unitário	Fornecedor	Órgão	UASG	Data da Compra
00084/2021	00082	Pregão	413334	PINÇA ODONTOLÓGICA		UNIDADE	20	R\$5,51	MEGA DENTAL IMPORTACAO, EXPORTACAO E COMERCIO DE PRODUTOS ODONTOLOGICOS EIRELI	ESTADO DO PARANA	455978 - PREFEITURA MUNICIPAL DE MANDIRITUBA	02/02/2022
00001/2022	00165	Pregão	413334	PINÇA ODONTOLÓGICA		UNIDADE	15	R\$5,59	MEGA DENTAL IMPORTACAO, EXPORTACAO E COMERCIO DE PRODUTOS ODONTOLOGICOS EIRELI	ESTADO DO PARANA	987501 - PREF. MUN. DE CERRO AZUL	23/03/2022
00013/2022	00168	Pregão	413334	PINÇA ODONTOLÓGICA		UNIDADE	50	R\$5,60	ATHENA COMERCIO DE PRODUTOS ODONTOLOGICOS MEDICOS E HOSPITALARES - EIRELI	ESTADO DO PARANA	987729 - PREFEITURA MUNICIPAL DE OURIZONA	22/04/2022
00030/2022	00110	Pregão	413334	PINÇA ODONTOLÓGICA		UNIDADE	30	R\$5,77	ATHENA COMERCIO DE PRODUTOS ODONTOLOGICOS MEDICOS E HOSPITALARES - EIRELI	ESTADO DO PARANA	987791 - PREFEITURA MUNICIPAL DE PRUDENTÓPOLIS/PR	27/05/2022
00003/2022	00088	Pregão	413334	PINÇA ODONTOLÓGICA		UNIDADE	45	R\$6,10	DENTAL MED EQUIPAMENTOS E MATERIAIS ODONTOLOGICOS E HOSPITALARES LTDA	ESTADO DO PARANA	454524 - PREFEITURA MUNICIPAL DE MARMELEIRO	14/02/2022
00102/2022	00101	Pregão	413334	PINÇA ODONTOLÓGICA		UNIDADE	40	R\$6,64	MEGA DENTAL IMPORTACAO, EXPORTACAO E COMERCIO DE PRODUTOS ODONTOLOGICOS EIRELI	ESTADO DO PARANA	987995 - PREFEITURA MUN. DE NOVA PRATA DO AGUAÇU	03/10/2022

00001/2022	00049	Pregão	413334	PINÇA ODONTOLÓGICA		UNIDADE	200	R\$8,01	MEGA DENTAL IMPORTACAO, EXPORTACAO E COMERCIO DE PRODUTOS ODONTOLOGICOS EIRELI	ESTADO DO PARANA	987885 - PREFEITURA MUNICIPAL DE SAO JOSE DOS PINHAIS	05/07/2022
00027/2022	00172	Pregão	413334	PINÇA ODONTOLÓGICA		UNIDADE	100	R\$9	MEGA DENTAL IMPORTACAO, EXPORTACAO E COMERCIO DE PRODUTOS ODONTOLOGICOS EIRELI	ESTADO DO PARANA	987463 - PREFEITURA MUNICIPAL DE BORRAZOPOLIS	15/07/2022
00063/2022	00127	Pregão	413334	PINÇA ODONTOLÓGICA		UNIDADE	60	R\$9,22	MEGA DENTAL IMPORTACAO, EXPORTACAO E COMERCIO DE PRODUTOS ODONTOLOGICOS EIRELI	ESTADO DO PARANA	987689 - PREF. MUN. DE MARILUZ	15/09/2022
00130/2022	00080	Pregão	413334	PINÇA ODONTOLÓGICA		UNIDADE	30	R\$9,70	MEGA DENTAL IMPORTACAO, EXPORTACAO E COMERCIO DE PRODUTOS ODONTOLOGICOS EIRELI	ESTADO DO PARANA	988453 - PREFEITURA MUNICIPAL DE TURVO	20/09/2022
00016/2022	00038	Pregão	413334	PINÇA ODONTOLÓGICA		UNIDADE	50	R\$12	R. DE F. TORRES MOLITERNO EIRELI	ESTADO DO PARANA	987489 - PREFEITURA MUN. DE CAPITÃO LEÔNIDAS MARQUES/PR	18/03/2022
00004/2022	00099	Pregão	413334	PINÇA ODONTOLÓGICA		UNIDADE	100	R\$12,77	DENTAL BH BRASIL COMERCIO DE PRODUTOS ODONTO-MEDICO-HOSPITALAR EIRELI	ESTADO DO PARANA	987445 - PREFEITURA MUNICIPAL DE BANDEIRANTES	19/04/2022
00088/2022	00103	Pregão	413334	PINÇA ODONTOLÓGICA		UNIDADE	10	R\$22,40	MCL COMERCIO E IMPORTACAO DE PRODUTOS HOSPITALARES LTDA	ESTADO DO PARANA	987471 - PREFEITURA MUNICIPAL DE CAMBE	27/10/2022



MINISTÉRIO DA  
ECONOMIA

MÉDIA  
**R\$ 15,30**

MEDIANA  
**R\$ 9,75**

MENOR  
**R\$ 7,30**

#### FILTROS APLICADOS

Código Material/Serviço Ano da Compra Órgão

**410560 2022 ESTADO DO PARANA**

Quantidade total de registros: 6

Registros apresentados: 1 a 6

Identificação da Compra	Número do Item	Modalidade	Código do CATMAT	Descrição do Item	Descrição Complementar	Unidade de Fornecimento	Quantidade Ofertada	Valor Unitário	Fornecedor	Órgão	UASG	Data da Compra
00003/2022	00089	Pregão	410560	APLICADOR ODONTOLÓGICO		PACOTE 100,00 UN	10	R\$7,30	FUSAO COMERCIO DE PRODUTOS ODONTOLOGICOS LTDA	ESTADO DO PARANA	454524 - PREFEITURA MUNICIPAL DE MARMELEIRO	14/02/2022
00016/2022	00004	Pregão	410560	APLICADOR ODONTOLÓGICO		PACOTE 100,00 UN	200	R\$7,99	ROFEMAX IMPORTADORA DE EMBALAGENS EIRELI	ESTADO DO PARANA	987885 - PREFEITURA MUNICIPAL DE SAO JOSE DOS PINHAIS	04/03/2022
00134/2022	00372	Pregão	410560	APLICADOR ODONTOLÓGICO		PACOTE 100,00 UN	60	R\$8,28	MEGA DENTAL IMPORTACAO, EXPORTACAO E COMERCIO DE PRODUTOS ODONTOLOGICOS EIRELI	ESTADO DO PARANA	987565 - PREF.MUN. DE FRANCISCO BELTRAO	04/11/2022
00002/2022	00034	Pregão	410560	APLICADOR ODONTOLÓGICO		PACOTE 100,00 UN	150	R\$11,23	ODONTOSUL LTDA	ESTADO DO PARANA	929002 - INSTITUTO CURITIBA DE SAÚDE	31/03/2022
00060/2022	00140	Pregão	410560	APLICADOR ODONTOLÓGICO		PACOTE 100,00 UN	100	R\$13,24	BIO LOGICA DISTRIBUIDORA EIRELI	ESTADO DO PARANA	985531 - PREFEITURA MUNICIPAL DE MERCEDES/PR	09/06/2022



01665/2021	00437	Pregão	410560	APLICADOR ODONTOLÓGICO		UNIDADE	100	R\$43,77	ODONTOMEDI - PRODUTOS ODONTOLOGICOS E HOSPITALARES LTDA	ESTADO DO PARANA	927868 - UNIOESTE CAMPUS CASCAVEL	29/03/2022
------------	-------	--------	--------	---------------------------	--	---------	-----	----------	--	------------------------	--------------------------------------	------------



MINISTÉRIO DA  
ECONOMIA

MÉDIA  
**R\$ 8,63**

MEDIANA  
**R\$ 8,52**

MENOR  
**R\$ 6,87**

#### FILTROS APLICADOS

Código Material/Serviço Ano da Compra Órgão

**410557 2022 ESTADO DO PARANA**

Quantidade total de registros: 12

Registros apresentados: 1 a 12

Identificação da Compra	Número do Item	Modalidade	Código do CATMAT	Descrição do Item	Descrição Complementar	Unidade de Fornecimento	Quantidade Ofertada	Valor Unitário	Fornecedor	Órgão	UASG	Data da Compra
00078/2021	00017	Pregão	410557	APLICADOR ODONTOLÓGICO		UNIDADE	20	R\$6,87	MAXIMA DENTAL IMPORTACAO, EXPORTACAO E COMERCIO DE PRODUTOS ODONTOLOGICOS EIRELI	ESTADO DO PARANA	987985 - PREFEITO@CAFELANDIA.PR.GOV.BR	30/03/2022
00003/2022	00090	Pregão	410557	APLICADOR ODONTOLÓGICO		PACOTE 100,00 UN	20	R\$7,30	FUSAO COMERCIO DE PRODUTOS ODONTOLOGICOS LTDA	ESTADO DO PARANA	454524 - PREFEITURA MUNICIPAL DE MARMELEIRO	14/02/2022
00003/2022	00011	Pregão	410557	APLICADOR ODONTOLÓGICO		PACOTE 100,00 UN	10	R\$7,71	ODONTOMEDI - PRODUTOS ODONTOLOGICOS E HOSPITALARES LTDA	ESTADO DO PARANA	454524 - PREFEITURA MUNICIPAL DE MARMELEIRO	14/02/2022
00084/2021	00008	Pregão	410557	APLICADOR ODONTOLÓGICO		PACOTE 100 UN	20	R\$7,96	MEGA DENTAL IMPORTACAO, EXPORTACAO E COMERCIO DE PRODUTOS ODONTOLOGICOS EIRELI	ESTADO DO PARANA	455978 - PREFEITURA MUNICIPAL DE MANDIRITUBA	02/02/2022
00008/2022	00030	Pregão	410557	APLICADOR ODONTOLÓGICO		PACOTE 100,00 UN	5	R\$8,14	ALTERMED MATERIAL MEDICO HOSPITALAR LTDA	ESTADO DO PARANA	987637 - PREFEITURA MUNICIPAL DE JANIOPOLIS	17/03/2022
00027/2022	00162	Pregão	410557	APLICADOR ODONTOLÓGICO		PACOTE 100,00 UN	80	R\$8,50	MEGA DENTAL IMPORTACAO, EXPORTACAO E COMERCIO DE PRODUTOS ODONTOLOGICOS EIRELI	ESTADO DO PARANA	987463 - PREFEITURA MUNICIPAL DE BORRAZOPOLIS	15/07/2022

00001/2022	00118	Pregão	410557	APLICADOR ODONTOLÓGICO		PACOTE 100,00 UN	30	R\$8,54	MORETI DISTRIBUIDORA DE PRODUTOS MEDICOS E ODONTOLOGICOS EIRELI	ESTADO DO PARANA	987501 - PREF.MUN. DE CERRO AZUL	23/03/2022
00053/2022	00024	Pregão	410557	APLICADOR ODONTOLÓGICO		PACOTE 100,00 UN	40	R\$8,55	JULIANO DE COSTA LTDA	ESTADO DO PARANA	987989 - PREFEITURA MUNICIPAL DE VERA CRUZ DO OESTE	01/08/2022
00087/2022	00088	Pregão	410557	APLICADOR ODONTOLÓGICO		PACOTE 100,00 UN	25	R\$8,76	ODONTOMEDI - PRODUTOS ODONTOLOGICOS E HOSPITALARES LTDA	ESTADO DO PARANA	987649 - PREFEITURA MUNICIPAL DE JOAQUIM TÁVORA	26/08/2022
00039/2022	00016	Pregão	410557	APLICADOR ODONTOLÓGICO		PACOTE 100,00 UN	100	R\$9,52	DENTAL BH BRASIL COMERCIO DE PRODUTOS ODONTO-MEDICO-HOSPITALAR EIRELI	ESTADO DO PARANA	456578 - PREFEITURA MUN. DE BOA VISTA DA APARECIDA	12/09/2022
00004/2022	00132	Pregão	410557	APLICADOR ODONTOLÓGICO		PACOTE 100,00 UN	80	R\$9,70	ODONTOMEDI - PRODUTOS ODONTOLOGICOS E HOSPITALARES LTDA	ESTADO DO PARANA	987445 - PREFEITURA MUNICIPAL DE BANDEIRANTES	19/04/2022
00130/2022	00010	Pregão	410557	APLICADOR ODONTOLÓGICO		PACOTE 100,00 UN	35	R\$11,96	MEGA DENTAL IMPORTACAO, EXPORTACAO E COMERCIO DE PRODUTOS ODONTOLOGICOS EIRELI	ESTADO DO PARANA	988453 - PREFEITURA MUNICIPAL DE TURVO	20/09/2022



MINISTÉRIO DA  
ECONOMIA

MÉDIA

**R\$ 11,80**

MEDIANA

**R\$ 11,00**

MENOR

**R\$ 10,40**

FILTROS APLICADOS

Código Material/Serviço Ano da Compra Órgão

**436847 2022 ESTADO DO PARANA**

Quantidade total de registros: 3

Registros apresentados: 1 a 3

Identificação da Compra	Número do Item	Modalidade	Código do CATMAT	Descrição do Item	Descrição Complementar	Unidade de Fornecimento	Quantidade Ofertada	Valor Unitário	Fornecedor	Órgão	UASG	Data da Compra
00134/2022	00374	Pregão	436847	ACESSÓRIOS - USO ODONTOLÓGICO		UNIDADE	30	R\$10,40	MEGA DENTAL IMPORTACAO, EXPORTACAO E COMERCIO DE PRODUTOS ODONTOLOGICOS EIRELI	ESTADO DO PARANA	987565 - PREF.MUN. DE FRANCISCO BELTRAO	04/11/2022
00003/2022	00091	Pregão	436847	ACESSÓRIOS - USO ODONTOLÓGICO		UNIDADE	15	R\$11	JULIANO DE COSTA LTDA	ESTADO DO PARANA	454524 - PREFEITURA MUNICIPAL DE MARMELEIRO	14/02/2022
00004/2022	00001	Pregão	436847	ACESSÓRIOS - USO ODONTOLÓGICO		UNIDADE	20	R\$14	DENTAL BH BRASIL COMERCIO DE PRODUTOS ODONTO-MEDICO-HOSPITALAR EIRELI	ESTADO DO PARANA	987445 - PREFEITURA MUNICIPAL DE BANDEIRANTES	19/04/2022



MINISTÉRIO DA  
ECONOMIA

MÉDIA  
**R\$ 67,40**

MEDIANA  
**R\$ 64,64**

MENOR  
**R\$ 52,55**

#### FILTROS APLICADOS

Código Material/Serviço Ano da Compra Órgão

**407079**                      **2022**                      **ESTADO DO PARANA**

Quantidade total de registros: 3

Registros apresentados: 1 a 3

Identificação da Compra	Número do Item	Modalidade	Código do CATMAT	Descrição do Item	Descrição Complementar	Unidade de Fornecimento	Quantidade Ofertada	Valor Unitário	Fornecedor	Órgão	UASG	Data da Compra
00101/2022	00048	Pregão	407079	PONTEIRA ULTRASSOM ODONTOLÓGICO		UNIDADE	30	R\$52,55	MEGA DENTAL IMPORTACAO, EXPORTACAO E COMERCIO DE PRODUTOS ODONTOLOGICOS EIRELI	ESTADO DO PARANA	987885 - PREFEITURA MUNICIPAL DE SAO JOSE DOS PINHAIS	13/09/2022
00003/2022	00092	Pregão	407079	PONTEIRA ULTRASSOM ODONTOLÓGICO		UNIDADE	10	R\$64,64	DENTAL MED EQUIPAMENTOS E MATERIAIS ODONTOLOGICOS E HOSPITALARES LTDA	ESTADO DO PARANA	454524 - PREFEITURA MUNICIPAL DE MARMELEIRO	14/02/2022
00134/2022	00377	Pregão	407079	PONTEIRA ULTRASSOM ODONTOLÓGICO		UNIDADE	100	R\$85	MORETI DISTRIBUIDORA DE PRODUTOS MEDICOS E ODONTOLOGICOS EIRELI	ESTADO DO PARANA	987565 - PREF.MUN. DE FRANCISCO BELTRAO	04/11/2022



MINISTÉRIO DA  
ECONOMIA

MÉDIA  
**R\$ 58,58**

MEDIANA  
**R\$ 57,41**

MENOR  
**R\$ 49,05**

#### FILTROS APLICADOS

Código Material/Serviço Ano da Compra Órgão

**407077**                      **2022**                      **ESTADO DO PARANA**

Quantidade total de registros: 9

Registros apresentados: 1 a 9

Identificação da Compra	Número do Item	Modalidade	Código do CATMAT	Descrição do Item	Descrição Complementar	Unidade de Fornecimento	Quantidade Ofertada	Valor Unitário	Fornecedor	Órgão	UASG	Data da Compra
00088/2022	00063	Pregão	407077	PONTEIRA ULTRASSOM ODONTOLÓGICO		UNIDADE	36	R\$49,05	DENTAL MARIA LTDA	ESTADO DO PARANA	987471 - PREFEITURA MUNICIPAL DE CAMBE	27/10/2022
00328/2021	00038	Pregão	407077	PONTEIRA ULTRASSOM ODONTOLÓGICO		UNIDADE	60	R\$51,01	MEGA DENTAL IMPORTACAO, EXPORTACAO E COMERCIO DE PRODUTOS ODONTOLOGICOS EIRELI	ESTADO DO PARANA	987493 - PREFEITURA MUNICIPAL DE CASCAVEL	02/08/2022
00328/2021	00035	Pregão	407077	PONTEIRA ULTRASSOM ODONTOLÓGICO		UNIDADE	70	R\$51,02	MEGA DENTAL IMPORTACAO, EXPORTACAO E COMERCIO DE PRODUTOS ODONTOLOGICOS EIRELI	ESTADO DO PARANA	987493 - PREFEITURA MUNICIPAL DE CASCAVEL	02/08/2022
00101/2022	00049	Pregão	407077	PONTEIRA ULTRASSOM ODONTOLÓGICO		UNIDADE	30	R\$52,62	MEGA DENTAL IMPORTACAO, EXPORTACAO E COMERCIO DE PRODUTOS ODONTOLOGICOS EIRELI	ESTADO DO PARANA	987885 - PREFEITURA MUNICIPAL DE SAO JOSE DOS PINHAIS	13/09/2022
00171/2022	00017	Pregão	407077	PONTEIRA ULTRASSOM ODONTOLÓGICO		UNIDADE	50	R\$57,41	MEGA DENTAL IMPORTACAO, EXPORTACAO E COMERCIO DE PRODUTOS ODONTOLOGICOS EIRELI	ESTADO DO PARANA	987885 - PREFEITURA MUNICIPAL DE SAO JOSE DOS PINHAIS	20/10/2022

00130/2022	00081	Pregão	407077	PONTEIRA ULTRASSOM ODONTOLÓGICO		UNIDADE	7	R\$62,31	MEGA DENTAL IMPORTACAO, EXPORTACAO E COMERCIO DE PRODUTOS ODONTOLOGICOS EIRELI	ESTADO DO PARANA	988453 - PREFEITURA MUNICIPAL DE TURVO	20/09/2022
00003/2022	00093	Pregão	407077	PONTEIRA ULTRASSOM ODONTOLÓGICO		UNIDADE	10	R\$62,49	DENTAL MED EQUIPAMENTOS E MATERIAIS ODONTOLOGICOS E HOSPITALARES LTDA	ESTADO DO PARANA	454524 - PREFEITURA MUNICIPAL DE MARMELEIRO	14/02/2022
00008/2022	00237	Pregão	407077	PONTEIRA ULTRASSOM ODONTOLÓGICO		UNIDADE	3	R\$70,35	ALTERMED MATERIAL MEDICO HOSPITALAR LTDA	ESTADO DO PARANA	987637 - PREFEITURA MUNICIPAL DE JANIOPOLIS	17/03/2022
00328/2021	00037	Pregão	407077	PONTEIRA ULTRASSOM ODONTOLÓGICO		UNIDADE	60	R\$71	MEGA DENTAL IMPORTACAO, EXPORTACAO E COMERCIO DE PRODUTOS ODONTOLOGICOS EIRELI	ESTADO DO PARANA	987493 - PREFEITURA MUNICIPAL DE CASCAVEL	02/08/2022



MINISTÉRIO DA  
ECONOMIA

MÉDIA

**R\$ 52,50**

MEDIANA

**R\$ 52,50**

MENOR

**R\$ 52,50**

FILTROS APLICADOS

Código Material/Serviço Ano da Compra Órgão

**407080 2022 ESTADO DO PARANA**

Quantidade total de registros: 1

Registros apresentados: 1 a 1

Identificação da Compra	Número do Item	Modalidade	Código do CATMAT	Descrição do Item	Descrição Complementar	Unidade de Fornecimento	Quantidade Ofertada	Valor Unitário	Fornecedor	Órgão	UASG	Data da Compra
00003/2022	00094	Pregão	407080	PONTEIRA ULTRASSOM ODONTOLÓGICO		UNIDADE	10	R\$52,50	DENTAL MED EQUIPAMENTOS E MATERIAIS ODONTOLÓGICOS E HOSPITALARES LTDA	ESTADO DO PARANA	454524 - PREFEITURA MUNICIPAL DE MARMELEIRO	14/02/2022





MINISTÉRIO DA  
ECONOMIA

MÉDIA

**R\$ 24,32**

MEDIANA

**R\$ 23,80**

MENOR

**R\$ 15,15**

FILTROS APLICADOS

Código Material/Serviço Ano da Compra Órgão

**426502 2022 ESTADO DO PARANA**

Quantidade total de registros: 12

Registros apresentados: 1 a 12

Identificação da Compra	Número do Item	Modalidade	Código do CATMAT	Descrição do Item	Descrição Complementar	Unidade de Fornecimento	Quantidade Ofertada	Valor Unitário	Fornecedor	Órgão	UASG	Data da Compra
00240/2021	00048	Pregão	426502	PORTA MATRIZ ODONTOLÓGICO		UNIDADE	200	R\$15,15	MAXIMA DENTAL IMPORTACAO, EXPORTACAO E COMERCIO DE PRODUTOS ODONTOLOGICOS EIRELI	ESTADO DO PARANA	987493 - PREFEITURA MUNICIPAL DE CASCAVEL	01/07/2022
00013/2022	00232	Pregão	426502	PORTA MATRIZ ODONTOLÓGICO		UNIDADE	10	R\$19,89	MEGA DENTAL IMPORTACAO, EXPORTACAO E COMERCIO DE PRODUTOS ODONTOLOGICOS EIRELI	ESTADO DO PARANA	987729 - PREFEITURA MUNICIPAL DE OURIZONA	22/04/2022
00063/2022	00166	Pregão	426502	PORTA MATRIZ ODONTOLÓGICO		UNIDADE	30	R\$21,34	MEGA DENTAL IMPORTACAO, EXPORTACAO E COMERCIO DE PRODUTOS ODONTOLOGICOS EIRELI	ESTADO DO PARANA	987689 - PREF. MUN. DE MARILUZ	15/09/2022

**Relatório gerado dia: 17/01/2023 às 11:40**

**Fonte: [paineldeprecos.planejamento.gov.br](http://paineldeprecos.planejamento.gov.br)**

00016/2022	00005	Pregão	426502	PORTA MATRIZ ODONTOLÓGICO		UNIDADE	15	R\$23	R. DE F. TORRES MOLITERNO EIRELI	ESTADO DO PARANA	987489 - PREFEITURA MUN.DE CAPITÃO LEÔNIDAS MARQUES/PR	18/03/2022
00078/2021	00134	Pregão	426502	PORTA MATRIZ ODONTOLÓGICO		UNIDADE	10	R\$23,47	MAXIMA DENTAL IMPORTACAO, EXPORTACAO E COMERCIO DE PRODUTOS ODONTOLOGICOS EIRELI	ESTADO DO PARANA	987985 - PREFEITO@CAFELANDIA.PR.GOV.BR	30/03/2022
00114/2022	00182	Pregão	426502	PORTA MATRIZ ODONTOLÓGICO		UNIDADE	5	R\$23,60	MEGA DENTAL IMPORTACAO, EXPORTACAO E COMERCIO DE PRODUTOS ODONTOLOGICOS EIRELI	ESTADO DO PARANA	926478 - PREFEITURA MUNICIPAL DE SAO JORGE D	26/10/2022
00003/2022	00095	Pregão	426502	PORTA MATRIZ ODONTOLÓGICO		UNIDADE	30	R\$24	DENTAL MED EQUIPAMENTOS E MATERIAIS ODONTOLOGICOS E HOSPITALARES LTDA	ESTADO DO PARANA	454524 - PREFEITURA MUNICIPAL DE MARMELEIRO	14/02/2022
00134/2022	00385	Pregão	426502	PORTA MATRIZ ODONTOLÓGICO		UNIDADE	50	R\$25,20	MEGA DENTAL IMPORTACAO, EXPORTACAO E COMERCIO DE PRODUTOS ODONTOLOGICOS EIRELI	ESTADO DO PARANA	987565 - PREF. MUN. DE FRANCISCO BELTRAO	04/11/2022
00030/2022	00114	Pregão	426502	PORTA MATRIZ ODONTOLÓGICO		UNIDADE	5	R\$25,73	ATHENA COMERCIO DE PRODUTOS ODONTOLOGICOS MEDICOS E HOSPITALARES - EIRELI	ESTADO DO PARANA	987791 - PREFEITURA MUNICIPAL DE PRUDENTÓPOLIS/PR	27/05/2022
00027/2022	00179	Pregão	426502	PORTA MATRIZ ODONTOLÓGICO		UNIDADE	20	R\$29	MEGA DENTAL IMPORTACAO, EXPORTACAO E COMERCIO DE PRODUTOS ODONTOLOGICOS EIRELI	ESTADO DO PARANA	987463 - PREFEITURA MUNICIPAL DE BORRAZOPOLIS	15/07/2022
00001/2022	00052	Pregão	426502	PORTA MATRIZ ODONTOLÓGICO		UNIDADE	20	R\$30,48	RGN INSTRUMENTOS E EQUIPAMENTOS MEDICOS LTDA	ESTADO DO PARANA	987885 - PREFEITURA MUNICIPAL DE SAO JOSE DOS PINHAIS	05/07/2022

00004/2022	00102	Pregão	426502	PORTA MATRIZ ODONTOLÓGICO		UNIDADE	30	R\$31,01	ODONTOMEDI - PRODUTOS ODONTOLÓGICOS E HOSPITALARES LTDA	ESTADO DO PARANA	987445 - PREFEITURA MUNICIPAL DE BANDEIRANTES	19/04/2022
------------	-------	--------	--------	---------------------------	--	---------	----	----------	---	------------------	---	------------



MINISTÉRIO DA  
ECONOMIA

MÉDIA

**R\$ 37,81**

MEDIANA

**R\$ 25,30**

MENOR

**R\$ 14,70**

FILTROS APLICADOS

Código Material/Serviço Ano da Compra Órgão

**471145 2022 ESTADO DO PARANA**

Quantidade total de registros: 10

Registros apresentados: 1 a 10

Identificação da Compra	Número do Item	Modalidade	Código do CATMAT	Descrição do Item	Descrição Complementar	Unidade de Fornecimento	Quantidade Ofertada	Valor Unitário	Fornecedor	Órgão	UASG	Data da Compra
00084/2021	00118	Pregão	471145	PORTA-AGULHA INSTRUMENTAL		UNIDADE	10	R\$14,70	DENTAL PREMIUM LTDA	ESTADO DO PARANA	455978 - PREFEITURA MUNICIPAL DE MANDIRITUBA	02/02/2022
00003/2022	00096	Pregão	471145	PORTA-AGULHA INSTRUMENTAL		UNIDADE	30	R\$22	FUSAO COMERCIO DE PRODUTOS ODONTOLOGICOS LTDA	ESTADO DO PARANA	454524 - PREFEITURA MUNICIPAL DE MARMELEIRO	14/02/2022
00027/2022	00209	Pregão	471145	PORTA-AGULHA INSTRUMENTAL		UNIDADE	20	R\$23	CIRURGICA REAL - COMERCIAL HOSPITALAR E FARMACEUTICA - EIRELI	ESTADO DO PARANA	987463 - PREFEITURA MUNICIPAL DE BORRAZOPOLIS	15/07/2022
00078/2021	00132	Pregão	471145	PORTA-AGULHA INSTRUMENTAL		UNIDADE	15	R\$23,37	MAXIMA DENTAL IMPORTACAO, EXPORTACAO E COMERCIO DE PRODUTOS ODONTOLOGICOS EIRELI	ESTADO DO PARANA	987985 - PREFEITO@CAFELANDIA.PR.GOV.BR	30/03/2022

00258/2021	00050	Pregão	471145	PORTA-AGULHA INSTRUMENTAL		UNIDADE	114	R\$25	FATO IMPORTADORA E EXPORTADORA DE INSTRUMENTOS CIRURGICOS LTDA	ESTADO DO PARANA	987885 - PREFEITURA MUNICIPAL DE SAO JOSE DOS PINHAIS	21/03/2022
00118/2022	00030	Pregão	471145	PORTA-AGULHA INSTRUMENTAL		UNIDADE	138	R\$25,60	MCL COMERCIO E IMPORTACAO DE PRODUTOS HOSPITALARES LTDA	ESTADO DO PARANA	453405 - PREFEITURA MUNICIPAL DE PINHAIS	26/09/2022
00134/2022	00380	Pregão	471145	PORTA-AGULHA INSTRUMENTAL		UNIDADE	100	R\$28,68	MEGA DENTAL IMPORTACAO, EXPORTACAO E COMERCIO DE PRODUTOS ODONTOLOGICOS EIRELI	ESTADO DO PARANA	987565 - PREF.MUN. DE FRANCISCO BELTRAO	04/11/2022
00051/2022	00080	Pregão	471145	PORTA-AGULHA INSTRUMENTAL		UNIDADE	20	R\$28,97	JULIANO DE COSTA LTDA	ESTADO DO PARANA	987541 - PREF.MUN. DE DOIS VIZINHOS	22/06/2022
00008/2022	00238	Pregão	471145	PORTA-AGULHA INSTRUMENTAL		UNIDADE	3	R\$31,81	ALTERMED MATERIAL MEDICO HOSPITALAR LTDA	ESTADO DO PARANA	987637 - PREFEITURA MUNICIPAL DE JANIOPOLIS	17/03/2022
00134/2022	00381	Pregão	471145	PORTA-AGULHA INSTRUMENTAL		UNIDADE	50	R\$155	MORETI DISTRIBUIDORA DE PRODUTOS MEDICOS E ODONTOLOGICOS EIRELI	ESTADO DO PARANA	987565 - PREF.MUN. DE FRANCISCO BELTRAO	04/11/2022



MINISTÉRIO DA  
ECONOMIA

MÉDIA  
**R\$ 34,30**

MEDIANA  
**R\$ 31,50**

MENOR  
**R\$ 11,23**

#### FILTROS APLICADOS

Código Material/Serviço Ano da Compra Órgão

**390513**                      **2022**                      **ESTADO DO PARANA**

Quantidade total de registros: 34

Registros apresentados: 1 a 34

Identificação da Compra	Número do Item	Modalidade	Código do CATMAT	Descrição do Item	Descrição Complementar	Unidade de Fornecimento	Quantidade Ofertada	Valor Unitário	Fornecedor	Órgão	UASG	Data da Compra
00053/2022	00066	Pregão	390513	RESINA COMPOSTA		UNIDADE	60	R\$11,23	DENTAL BH BRASIL COMERCIO DE PRODUTOS ODONTO-MEDICO-HOSPITALAR EIRELI	ESTADO DO PARANA	987989 - PREFEITURA MUNICIPAL DE VERA CRUZ DO OESTE	01/08/2022
00002/2022	00064	Pregão	390513	RESINA COMPOSTA		SERINGA 4,00 G	4	R\$22,78	ODONTOSUL LTDA	ESTADO DO PARANA	929002 - INSTITUTO CURITIBA DE SAÚDE	31/03/2022
00134/2022	00391	Pregão	390513	RESINA COMPOSTA		UNIDADE	140	R\$28,90	FUSAO COMERCIO DE PRODUTOS ODONTOLOGICOS LTDA	ESTADO DO PARANA	987565 - PREF.MUN. DE FRANCISCO BELTRAO	04/11/2022
00134/2022	00398	Pregão	390513	RESINA COMPOSTA		UNIDADE	150	R\$28,90	FUSAO COMERCIO DE PRODUTOS ODONTOLOGICOS LTDA	ESTADO DO PARANA	987565 - PREF.MUN. DE FRANCISCO BELTRAO	04/11/2022
00134/2022	00395	Pregão	390513	RESINA COMPOSTA		UNIDADE	100	R\$28,90	FUSAO COMERCIO DE PRODUTOS ODONTOLOGICOS LTDA	ESTADO DO PARANA	987565 - PREF.MUN. DE FRANCISCO BELTRAO	04/11/2022

00134/2022	00396	Pregão	390513	RESINA COMPOSTA		UNIDADE	100	R\$28,90	FUSAO COMERCIO DE PRODUTOS ODONTOLOGICOS LTDA	ESTADO DO PARANA	987565 - PREF.MUN. DE FRANCISCO BELTRAO	04/11/2022
00134/2022	00399	Pregão	390513	RESINA COMPOSTA		UNIDADE	200	R\$28,90	FUSAO COMERCIO DE PRODUTOS ODONTOLOGICOS LTDA	ESTADO DO PARANA	987565 - PREF.MUN. DE FRANCISCO BELTRAO	04/11/2022
00134/2022	00400	Pregão	390513	RESINA COMPOSTA		UNIDADE	300	R\$28,90	FUSAO COMERCIO DE PRODUTOS ODONTOLOGICOS LTDA	ESTADO DO PARANA	987565 - PREF.MUN. DE FRANCISCO BELTRAO	04/11/2022
00134/2022	00397	Pregão	390513	RESINA COMPOSTA		UNIDADE	100	R\$28,90	FUSAO COMERCIO DE PRODUTOS ODONTOLOGICOS LTDA	ESTADO DO PARANA	987565 - PREF.MUN. DE FRANCISCO BELTRAO	04/11/2022
00003/2022	00099	Pregão	390513	RESINA COMPOSTA		UNIDADE	10	R\$29	FUSAO COMERCIO DE PRODUTOS ODONTOLOGICOS LTDA	ESTADO DO PARANA	454524 - PREFEITURA MUNICIPAL DE MARMELEIRO	14/02/2022
00003/2022	00098	Pregão	390513	RESINA COMPOSTA		UNIDADE	20	R\$29	FUSAO COMERCIO DE PRODUTOS ODONTOLOGICOS LTDA	ESTADO DO PARANA	454524 - PREFEITURA MUNICIPAL DE MARMELEIRO	14/02/2022
00134/2022	00392	Pregão	390513	RESINA COMPOSTA		UNIDADE	100	R\$29	FUSAO COMERCIO DE PRODUTOS ODONTOLOGICOS LTDA	ESTADO DO PARANA	987565 - PREF.MUN. DE FRANCISCO BELTRAO	04/11/2022
00003/2022	00097	Pregão	390513	RESINA COMPOSTA		UNIDADE	20	R\$29	FUSAO COMERCIO DE PRODUTOS ODONTOLOGICOS LTDA	ESTADO DO PARANA	454524 - PREFEITURA MUNICIPAL DE MARMELEIRO	14/02/2022
00134/2022	00393	Pregão	390513	RESINA COMPOSTA		UNIDADE	100	R\$29	FUSAO COMERCIO DE PRODUTOS ODONTOLOGICOS LTDA	ESTADO DO PARANA	987565 - PREF.MUN. DE FRANCISCO BELTRAO	04/11/2022
00134/2022	00401	Pregão	390513	RESINA COMPOSTA		UNIDADE	200	R\$29	FUSAO COMERCIO DE PRODUTOS ODONTOLOGICOS LTDA	ESTADO DO PARANA	987565 - PREF.MUN. DE FRANCISCO BELTRAO	04/11/2022
00003/2022	00100	Pregão	390513	RESINA COMPOSTA		UNIDADE	5	R\$29	FUSAO COMERCIO DE PRODUTOS ODONTOLOGICOS LTDA	ESTADO DO PARANA	454524 - PREFEITURA MUNICIPAL DE MARMELEIRO	14/02/2022

00134/2022	00394	Pregão	390513	RESINA COMPOSTA		UNIDADE	100	R\$29	FUSAO COMERCIO DE PRODUTOS ODONTOLOGICOS LTDA	ESTADO DO PARANA	987565 - PREF.MUN. DE FRANCISCO BELTRAO	04/11/2022
00011/2022	00017	Pregão	390513	RESINA COMPOSTA		SERINGA 4,00 G	50	R\$34	DENTAL PREMIUM LTDA	ESTADO DO PARANA	987753 - PREFEITURA MUNICIPAL DE PAULA FREITAS	07/03/2022
00087/2022	00074	Pregão	390513	RESINA COMPOSTA		SERINGA 4,00 G	20	R\$35,88	MEGA DENTAL IMPORTACAO, EXPORTACAO E COMERCIO DE PRODUTOS ODONTOLOGICOS EIRELI	ESTADO DO PARANA	987649 - PREFEITURA MUNICIPAL DE JOAQUIM TÁVORA	26/08/2022
00087/2022	00075	Pregão	390513	RESINA COMPOSTA		SERINGA 4,00 G	20	R\$35,88	MEGA DENTAL IMPORTACAO, EXPORTACAO E COMERCIO DE PRODUTOS ODONTOLOGICOS EIRELI	ESTADO DO PARANA	987649 - PREFEITURA MUNICIPAL DE JOAQUIM TÁVORA	26/08/2022
00032/2022	00069	Pregão	390513	RESINA COMPOSTA		UNIDADE	8	R\$38,50	MORETI DISTRIBUIDORA DE PRODUTOS MEDICOS E ODONTOLOGICOS EIRELI	ESTADO DO PARANA	987637 - PREFEITURA MUNICIPAL DE JANIOPOLIS	26/07/2022
00032/2022	00068	Pregão	390513	RESINA COMPOSTA		UNIDADE	8	R\$38,50	MORETI DISTRIBUIDORA DE PRODUTOS MEDICOS E ODONTOLOGICOS EIRELI	ESTADO DO PARANA	987637 - PREFEITURA MUNICIPAL DE JANIOPOLIS	26/07/2022
00032/2022	00070	Pregão	390513	RESINA COMPOSTA		SERINGA 4,00 G	8	R\$38,50	MORETI DISTRIBUIDORA DE PRODUTOS MEDICOS E ODONTOLOGICOS EIRELI	ESTADO DO PARANA	987637 - PREFEITURA MUNICIPAL DE JANIOPOLIS	26/07/2022
00032/2022	00071	Pregão	390513	RESINA COMPOSTA		SERINGA 4,00 G	5	R\$38,50	MORETI DISTRIBUIDORA DE PRODUTOS MEDICOS E ODONTOLOGICOS EIRELI	ESTADO DO PARANA	987637 - PREFEITURA MUNICIPAL DE JANIOPOLIS	26/07/2022
00002/2022	00065	Pregão	390513	RESINA COMPOSTA		SERINGA 4,00 G	3	R\$40	ODONTOSUL LTDA	ESTADO DO PARANA	929002 - INSTITUTO CURITIBA DE SAÚDE	31/03/2022
00002/2022	00060	Pregão	390513	RESINA COMPOSTA		SERINGA 4,00 G	2	R\$40	ODONTOSUL LTDA	ESTADO DO PARANA	929002 - INSTITUTO CURITIBA DE SAÚDE	31/03/2022
00076/2022	00037	Pregão	390513	RESINA COMPOSTA		UNIDADE	15	R\$43	MARYMED DISTRIBUIDORA DE MEDICAMENTOS E CORRELATOS - EIRELI	ESTADO DO PARANA	987763 - PREFEITURA MUNICIPAL DE PINHALÃO/PR	30/09/2022



00002/2022	00063	Pregão	390513	RESINA COMPOSTA		SERINGA 4,00 G	3	R\$45	ODONTOSUL LTDA	ESTADO DO PARANA	929002 - INSTITUTO CURITIBA DE SAÚDE	31/03/2022
00002/2022	00061	Pregão	390513	RESINA COMPOSTA		SERINGA 4,00 G	3	R\$45	ODONTOSUL LTDA	ESTADO DO PARANA	929002 - INSTITUTO CURITIBA DE SAÚDE	31/03/2022
00002/2022	00056	Pregão	390513	RESINA COMPOSTA		SERINGA 4,00 G	10	R\$45	ODONTOSUL LTDA	ESTADO DO PARANA	929002 - INSTITUTO CURITIBA DE SAÚDE	31/03/2022
00002/2022	00058	Pregão	390513	RESINA COMPOSTA		SERINGA 4,00 G	150	R\$45	ODONTOSUL LTDA	ESTADO DO PARANA	929002 - INSTITUTO CURITIBA DE SAÚDE	31/03/2022
00002/2022	00057	Pregão	390513	RESINA COMPOSTA		SERINGA 4,00 G	50	R\$45	ODONTOSUL LTDA	ESTADO DO PARANA	929002 - INSTITUTO CURITIBA DE SAÚDE	31/03/2022
00002/2022	00062	Pregão	390513	RESINA COMPOSTA		SERINGA 4,00 G	5	R\$45	ODONTOSUL LTDA	ESTADO DO PARANA	929002 - INSTITUTO CURITIBA DE SAÚDE	31/03/2022
00002/2022	00059	Pregão	390513	RESINA COMPOSTA		SERINGA 4,00 G	60	R\$45	ODONTOSUL LTDA	ESTADO DO PARANA	929002 - INSTITUTO CURITIBA DE SAÚDE	31/03/2022



MINISTÉRIO DA  
ECONOMIA

MÉDIA

**R\$ 11,75**

MEDIANA

**R\$ 10,30**

MENOR

**R\$ 6,83**

FILTROS APLICADOS

Código Material/Serviço Ano da Compra Órgão

**405620 2022 ESTADO DO PARANA**

Quantidade total de registros: 14

Registros apresentados: 1 a 14

Identificação da Compra	Número do Item	Modalidade	Código do CATMAT	Descrição do Item	Descrição Complementar	Unidade de Fornecimento	Quantidade Ofertada	Valor Unitário	Fornecedor	Órgão	UASG	Data da Compra
00001/2022	00122	Pregão	405620	REVELADOR RADIOLÓGICO		FRASCO 475,00 ML	30	R\$6,83	VALE COMERCIO DE PRODUTOS MEDICOS E HOSPITALARES - EIRELI	ESTADO DO PARANA	987501 - PREF.MUN. DE CERRO AZUL	23/03/2022
00034/2022	00164	Pregão	405620	REVELADOR RADIOLÓGICO		FRASCO 475,00 ML	160	R\$8,49	MEGA DENTAL IMPORTACAO, EXPORTACAO E COMERCIO DE PRODUTOS ODONTOLOGICOS EIRELI	ESTADO DO PARANA	987471 - PREFEITURA MUNICIPAL DE CAMBE	27/04/2022
00003/2022	00101	Pregão	405620	REVELADOR RADIOLÓGICO		FRASCO 475,00 ML	7	R\$8,70	VALE COMERCIO DE PRODUTOS MEDICOS E HOSPITALARES - EIRELI	ESTADO DO PARANA	454524 - PREFEITURA MUNICIPAL DE MARMELEIRO	14/02/2022
00187/2021	00097	Pregão	405620	REVELADOR RADIOLÓGICO		MILILITRO	650	R\$9,36	MAXIMA DENTAL IMPORTACAO, EXPORTACAO E COMERCIO DE PRODUTOS ODONTOLOGICOS EIRELI	ESTADO DO PARANA	987493 - PREFEITURA MUNICIPAL DE CASCAVEL	04/07/2022
00053/2022	00061	Pregão	405620	REVELADOR RADIOLÓGICO		FRASCO 475,00 ML	50	R\$9,52	JULIANO DE COSTA LTDA	ESTADO DO PARANA	987989 - PREFEITURA MUNICIPAL DE VERA CRUZ DO OESTE	01/08/2022

00134/2022	00402	Pregão	405620	REVELADOR RADIOLÓGICO		MILILITRO	200	R\$9,97	MEGA DENTAL IMPORTACAO, EXPORTACAO E COMERCIO DE PRODUTOS ODONTOLOGICOS EIRELI	ESTADO DO PARANA	987565 - PREF.MUN. DE FRANCISCO BELTRAO	04/11/2022
00002/2022	00033	Pregão	405620	REVELADOR RADIOLÓGICO		FRASCO 475,00 ML	180	R\$10,28	DENTAL SUL AMERICA COMERCIAL LTDA	ESTADO DO PARANA	929002 - INSTITUTO CURITIBA DE SAÚDE	31/03/2022
00011/2022	00018	Pregão	405620	REVELADOR RADIOLÓGICO		FRASCO 475,00 ML	50	R\$10,32	PROMODENTAL PRODUTOS PARA SAUDE LTDA	ESTADO DO PARANA	987753 - PREFEITURA MUNICIPAL DE PAULA FREITAS	07/03/2022
00087/2022	00081	Pregão	405620	REVELADOR RADIOLÓGICO		FRASCO 475,00 ML	10	R\$11,09	MEGA DENTAL IMPORTACAO, EXPORTACAO E COMERCIO DE PRODUTOS ODONTOLOGICOS EIRELI	ESTADO DO PARANA	987649 - PREFEITURA MUNICIPAL DE JOAQUIM TÁVORA	26/08/2022
00130/2022	00087	Pregão	405620	REVELADOR RADIOLÓGICO		FRASCO 475,00 ML	35	R\$11,86	MEGA DENTAL IMPORTACAO, EXPORTACAO E COMERCIO DE PRODUTOS ODONTOLOGICOS EIRELI	ESTADO DO PARANA	988453 - PREFEITURA MUNICIPAL DE TURVO	20/09/2022
00060/2022	00114	Pregão	405620	REVELADOR RADIOLÓGICO		FRASCO 475,00 ML	10	R\$15,60	IMP EQUIPAMENTOS MEDICOS LTDA	ESTADO DO PARANA	985531 - PREFEITURA MUNICIPAL DE MERCEDES/PR	09/06/2022
00056/2022	00074	Pregão	405620	REVELADOR RADIOLÓGICO		MILILITRO	1	R\$16,54	VERDE DISTRIBUIDORA DE MEDICAMENTOS LTDA	ESTADO DO PARANA	985487 - PREFEITURA MUNICIPAL DE MARIPA	09/09/2022
00016/2022	00065	Pregão	405620	REVELADOR RADIOLÓGICO		MILILITRO	5	R\$18	R. DE F. TORRES MOLITERNO EIRELI	ESTADO DO PARANA	987489 - PREFEITURA MUN.DE CAPITÃO LEÔNIDAS MARQUES/PR	18/03/2022
01665/2021	00541	Pregão	405620	REVELADOR RADIOLÓGICO		FRASCO 475,00 ML	10	R\$18	ESFIGMED COMERCIAL HOSPITALAR LTDA	ESTADO DO PARANA	927868 - UNIOESTE CAMPUS CASCAVEL	29/03/2022



MINISTÉRIO DA  
ECONOMIA

MÉDIA

**R\$ 36,39**

MEDIANA

**R\$ 27,41**

MENOR

**R\$ 12,41**

FILTROS APLICADOS

Código Material/Serviço Ano da Compra Órgão

**390778 2022 ESTADO DO PARANA**

Quantidade total de registros: 8

Registros apresentados: 1 a 8

Identificação da Compra	Número do Item	Modalidade	Código do CATMAT	Descrição do Item	Descrição Complementar	Unidade de Fornecimento	Quantidade Ofertada	Valor Unitário	Fornecedor	Órgão	UASG	Data da Compra
00114/2022	00203	Pregão	390778	SELANTE		SERINGA 2,50 ML	40	R\$12,41	MEGA DENTAL IMPORTACAO, EXPORTACAO E COMERCIO DE PRODUTOS ODONTOLOGICOS EIRELI	ESTADO DO PARANA	926478 - PREFEITURA MUNICIPAL DE SAO JORGE D	26/10/2022
00053/2022	00059	Pregão	390778	SELANTE		UNIDADE	20	R\$16	MORETI DISTRIBUIDORA DE PRODUTOS MEDICOS E ODONTOLOGICOS EIRELI	ESTADO DO PARANA	987989 - PREFEITURA MUNICIPAL DE VERA CRUZ DO OESTE	01/08/2022
00004/2022	00116	Pregão	390778	SELANTE		UNIDADE	60	R\$25,73	DENTAL BH BRASIL COMERCIO DE PRODUTOS ODONTO-MEDICO-HOSPITALAR EIRELI	ESTADO DO PARANA	987445 - PREFEITURA MUNICIPAL DE BANDEIRANTES	19/04/2022
00002/2022	00066	Pregão	390778	SELANTE		FRASCO 5,00 ML	12	R\$26,36	ODONTOSUL LTDA	ESTADO DO PARANA	929002 - INSTITUTO CURITIBA DE SAÚDE	31/03/2022
00016/2022	00036	Pregão	390778	SELANTE		UNIDADE	120	R\$28,45	DENTAL BH BRASIL COMERCIO DE PRODUTOS ODONTO-MEDICO-HOSPITALAR EIRELI	ESTADO DO PARANA	987885 - PREFEITURA MUNICIPAL DE SAO JOSE DOS PINHAIS	04/03/2022

00027/2022	00191	Pregão	390778	SELANTE		UNIDADE	10	R\$35,06	MEGA DENTAL IMPORTACAO, EXPORTACAO E COMERCIO DE PRODUTOS ODONTOLOGICOS EIRELI	ESTADO DO PARANA	987463 - PREFEITURA MUNICIPAL DE BORRAZOPOLIS	15/07/2022
00292/2021	00129	Pregão	390778	SELANTE		SERINGA 2,00 G	250	R\$60,15	MEGA DENTAL IMPORTACAO, EXPORTACAO E COMERCIO DE PRODUTOS ODONTOLOGICOS EIRELI	ESTADO DO PARANA	987493 - PREFEITURA MUNICIPAL DE CASCAVEL	04/07/2022
00003/2022	00104	Pregão	390778	SELANTE		SERINGA 2,00 G	8	R\$86,99	ODONTOMEDI - PRODUTOS ODONTOLOGICOS E HOSPITALARES LTDA	ESTADO DO PARANA	454524 - PREFEITURA MUNICIPAL DE MARMELEIRO	14/02/2022



MINISTÉRIO DA  
ECONOMIA

MÉDIA

**R\$ 29,21**

MEDIANA

**R\$ 29,09**

MENOR

**R\$ 0,47**

FILTROS APLICADOS

Código Material/Serviço Ano da Compra Órgão

**413354 2022 ESTADO DO PARANA**

Quantidade total de registros: 14

Registros apresentados: 1 a 14

Identificação da Compra	Número do Item	Modalidade	Código do CATMAT	Descrição do Item	Descrição Complementar	Unidade de Fornecimento	Quantidade Ofertada	Valor Unitário	Fornecedor	Órgão	UASG	Data da Compra
00027/2022	00193	Pregão	413354	SERINGA ODONTOLOGICA		UNIDADE	6.000	R\$0,47	CIRURGICA REAL - COMERCIAL HOSPITALAR E FARMACEUTICA - EIRELI	ESTADO DO PARANA	987463 - PREFEITURA MUNICIPAL DE BORRAZOPOLIS	15/07/2022
00078/2022	00069	Pregão	413354	SERINGA ODONTOLOGICA		UNIDADE	6	R\$11,03	BRINK MOBIL EQUIPAMENTOS EDUCACIONAIS LTDA	ESTADO DO PARANA	987493 - PREFEITURA MUNICIPAL DE CASCAVEL	21/07/2022
00240/2021	00050	Pregão	413354	SERINGA ODONTOLOGICA		UNIDADE	300	R\$21	MAXIMA DENTAL IMPORTACAO, EXPORTACAO E COMERCIO DE PRODUTOS ODONTOLOGICOS EIRELI	ESTADO DO PARANA	987493 - PREFEITURA MUNICIPAL DE CASCAVEL	01/07/2022
00001/2022	00166	Pregão	413354	SERINGA ODONTOLOGICA		UNIDADE	15	R\$22,99	MEGA DENTAL IMPORTACAO, EXPORTACAO E COMERCIO DE PRODUTOS ODONTOLOGICOS EIRELI	ESTADO DO PARANA	987501 - PREF.MUN. DE CERRO AZUL	23/03/2022

00003/2022	00105	Pregão	413354	SERINGA ODONTOLOGICA		UNIDADE	30	R\$23,50	FUSAO COMERCIO DE PRODUTOS ODONTOLOGICOS LTDA	ESTADO DO PARANA	454524 - PREFEITURA MUNICIPAL DE MARMELEIRO	14/02/2022
00027/2022	00192	Pregão	413354	SERINGA ODONTOLOGICA		UNIDADE	50	R\$24	MEGA DENTAL IMPORTACAO, EXPORTACAO E COMERCIO DE PRODUTOS ODONTOLOGICOS EIRELI	ESTADO DO PARANA	987463 - PREFEITURA MUNICIPAL DE BORRAZOPOLIS	15/07/2022
00078/2021	00152	Pregão	413354	SERINGA ODONTOLOGICA		UNIDADE	30	R\$28,20	DE ROBERTI COMERCIO E SERVICOS EIRELI	ESTADO DO PARANA	987985 - PREFEITO@CAFELANDIA.PR.GOV.BR	30/03/2022
00088/2022	00011	Pregão	413354	SERINGA ODONTOLOGICA		UNIDADE	200	R\$29,97	SUPREMA DENTAL IMPORTACAO, EXPORTACAO E COMERCIO DE PRODUTOS ODONTOLOGICOS EIREL	ESTADO DO PARANA	987471 - PREFEITURA MUNICIPAL DE CAMBE	27/10/2022
00134/2022	00407	Pregão	413354	SERINGA ODONTOLOGICA		UNIDADE	50	R\$34,07	MEGA DENTAL IMPORTACAO, EXPORTACAO E COMERCIO DE PRODUTOS ODONTOLOGICOS EIRELI	ESTADO DO PARANA	987565 - PREF. MUN. DE FRANCISCO BELTRAO	04/11/2022
00114/2022	00205	Pregão	413354	SERINGA ODONTOLOGICA		UNIDADE	20	R\$37,97	MEGA DENTAL IMPORTACAO, EXPORTACAO E COMERCIO DE PRODUTOS ODONTOLOGICOS EIRELI	ESTADO DO PARANA	926478 - PREFEITURA MUNICIPAL DE SAO JORGE D	26/10/2022
00087/2022	00097	Pregão	413354	SERINGA ODONTOLOGICA		UNIDADE	5	R\$38,95	MORETI DISTRIBUIDORA DE PRODUTOS MEDICOS E ODONTOLOGICOS EIRELI	ESTADO DO PARANA	987649 - PREFEITURA MUNICIPAL DE JOAQUIM TÁVORA	26/08/2022
00068/2022	00194	Pregão	413354	SERINGA ODONTOLOGICA		UNIDADE	10	R\$40,30	ALTERMED MATERIAL MEDICO HOSPITALAR LTDA	ESTADO DO PARANA	987445 - PREFEITURA MUNICIPAL DE BANDEIRANTES	27/10/2022

00063/2022	00177	Pregão	413354	SERINGA ODONTOLOGICA		UNIDADE	40	R\$41,01	MEGA DENTAL IMPORTACAO, EXPORTACAO E COMERCIO DE PRODUTOS ODONTOLOGICOS EIRELI	ESTADO DO PARANA	987689 - PREF.MUN. DE MARILUZ	15/09/2022
00004/2022	00118	Pregão	413354	SERINGA ODONTOLOGICA		UNIDADE	40	R\$55,53	ODONTOMEDI - PRODUTOS ODONTOLOGICOS E HOSPITALARES LTDA	ESTADO DO PARANA	987445 - PREFEITURA MUNICIPAL DE BANDEIRANTES	19/04/2022





MINISTÉRIO DA  
ECONOMIA

MÉDIA  
**R\$ 7,29**

MEDIANA  
**R\$ 7,58**

MENOR  
**R\$ 4,29**

#### FILTROS APLICADOS

Código Material/Serviço Ano da Compra Órgão

**425231**                      **2022**                      **ESTADO DO PARANA**

Quantidade total de registros: 13

Registros apresentados: 1 a 13

Identificação da Compra	Número do Item	Modalidade	Código do CATMAT	Descrição do Item	Descrição Complementar	Unidade de Fornecimento	Quantidade Ofertada	Valor Unitário	Fornecedor	Órgão	UASG	Data da Compra
00001/2022	00164	Pregão	425231	SONDA ODONTOLÓGICA		UNIDADE	15	R\$4,29	MEGA DENTAL IMPORTACAO, EXPORTACAO E COMERCIO DE PRODUTOS ODONTOLOGICOS EIRELI	ESTADO DO PARANA	987501 - PREF.MUN. DE CERRO AZUL	23/03/2022
00013/2022	00167	Pregão	425231	SONDA ODONTOLÓGICA		UNIDADE	50	R\$5,09	MEGA DENTAL IMPORTACAO, EXPORTACAO E COMERCIO DE PRODUTOS ODONTOLOGICOS EIRELI	ESTADO DO PARANA	987729 - PREFEITURA MUNICIPAL DE OURIZONA	22/04/2022
00087/2022	00092	Pregão	425231	SONDA ODONTOLÓGICA		UNIDADE	20	R\$5,88	MEGA DENTAL IMPORTACAO, EXPORTACAO E COMERCIO DE PRODUTOS ODONTOLOGICOS EIRELI	ESTADO DO PARANA	987649 - PREFEITURA MUNICIPAL DE JOAQUIM TÁVORA	26/08/2022
00134/2022	00412	Pregão	425231	SONDA ODONTOLÓGICA		UNIDADE	300	R\$5,95	MEGA DENTAL IMPORTACAO, EXPORTACAO E COMERCIO DE PRODUTOS ODONTOLOGICOS EIRELI	ESTADO DO PARANA	987565 - PREF.MUN. DE FRANCISCO BELTRAO	04/11/2022
00063/2022	00180	Pregão	425231	SONDA ODONTOLÓGICA		UNIDADE	60	R\$7,20	MEGA DENTAL IMPORTACAO, EXPORTACAO E COMERCIO DE PRODUTOS ODONTOLOGICOS EIRELI	ESTADO DO PARANA	987689 - PREF.MUN. DE MARILUZ	15/09/2022

00001/2022	00054	Pregão	425231	SONDA ODONTOLÓGICA		UNIDADE	200	R\$7,5600000000000005	MEGA DENTAL IMPORTACAO, EXPORTACAO E COMERCIO DE PRODUTOS ODONTOLÓGICOS EIRELI	ESTADO DO PARANA	987885 - PREFEITURA MUNICIPAL DE SAO JOSE DOS PINHAIS	05/07/2022
00030/2022	00133	Pregão	425231	SONDA ODONTOLÓGICA		UNIDADE	30	R\$7,58	DENTAL BH BRASIL COMERCIO DE PRODUTOS ODONTO-MEDICO-HOSPITALAR EIRELI	ESTADO DO PARANA	987791 - PREFEITURA MUNICIPAL DE PRUDENTÓPOLIS/PR	27/05/2022
00004/2022	00119	Pregão	425231	SONDA ODONTOLÓGICA		UNIDADE	100	R\$7,58	DENTAL BH BRASIL COMERCIO DE PRODUTOS ODONTO-MEDICO-HOSPITALAR EIRELI	ESTADO DO PARANA	987445 - PREFEITURA MUNICIPAL DE BANDEIRANTES	19/04/2022
00003/2022	00106	Pregão	425231	SONDA ODONTOLÓGICA		UNIDADE	35	R\$8,10	DENTAL MED EQUIPAMENTOS E MATERIAIS ODONTOLÓGICOS E HOSPITALARES LTDA	ESTADO DO PARANA	454524 - PREFEITURA MUNICIPAL DE MARMELEIRO	14/02/2022
00088/2022	00114	Pregão	425231	SONDA ODONTOLÓGICA		UNIDADE	200	R\$8,20	MORETI DISTRIBUIDORA DE PRODUTOS MEDICOS E ODONTOLÓGICOS EIRELI	ESTADO DO PARANA	987471 - PREFEITURA MUNICIPAL DE CAMBE	27/10/2022
00027/2022	00196	Pregão	425231	SONDA ODONTOLÓGICA		UNIDADE	50	R\$8,30	MORETI DISTRIBUIDORA DE PRODUTOS MEDICOS E ODONTOLÓGICOS EIRELI	ESTADO DO PARANA	987463 - PREFEITURA MUNICIPAL DE BORRAZOPOLIS	15/07/2022
00114/2022	00209	Pregão	425231	SONDA ODONTOLÓGICA		UNIDADE	100	R\$8,45	MEGA DENTAL IMPORTACAO, EXPORTACAO E COMERCIO DE PRODUTOS ODONTOLÓGICOS EIRELI	ESTADO DO PARANA	926478 - PREFEITURA MUNICIPAL DE SAO JORGE D	26/10/2022
00016/2022	00037	Pregão	425231	SONDA ODONTOLÓGICA		UNIDADE	50	R\$10,60	R. DE F. TORRES MOLITERNO EIRELI	ESTADO DO PARANA	987489 - PREFEITURA MUN.DE CAPITÃO LEÔNIDAS MARQUES/PR	18/03/2022



MINISTÉRIO DA  
ECONOMIA

MÉDIA  
**R\$ 7,29**

MEDIANA  
**R\$ 7,58**

MENOR  
**R\$ 4,29**

#### FILTROS APLICADOS

Código Material/Serviço Ano da Compra Órgão

**425231**                      **2022**                      **ESTADO DO PARANA**

Quantidade total de registros: 13

Registros apresentados: 1 a 13

Identificação da Compra	Número do Item	Modalidade	Código do CATMAT	Descrição do Item	Descrição Complementar	Unidade de Fornecimento	Quantidade Ofertada	Valor Unitário	Fornecedor	Órgão	UASG	Data da Compra
00001/2022	00164	Pregão	425231	SONDA ODONTOLÓGICA		UNIDADE	15	R\$4,29	MEGA DENTAL IMPORTACAO, EXPORTACAO E COMERCIO DE PRODUTOS ODONTOLOGICOS EIRELI	ESTADO DO PARANA	987501 - PREF.MUN. DE CERRO AZUL	23/03/2022
00013/2022	00167	Pregão	425231	SONDA ODONTOLÓGICA		UNIDADE	50	R\$5,09	MEGA DENTAL IMPORTACAO, EXPORTACAO E COMERCIO DE PRODUTOS ODONTOLOGICOS EIRELI	ESTADO DO PARANA	987729 - PREFEITURA MUNICIPAL DE OURIZONA	22/04/2022
00087/2022	00092	Pregão	425231	SONDA ODONTOLÓGICA		UNIDADE	20	R\$5,88	MEGA DENTAL IMPORTACAO, EXPORTACAO E COMERCIO DE PRODUTOS ODONTOLOGICOS EIRELI	ESTADO DO PARANA	987649 - PREFEITURA MUNICIPAL DE JOAQUIM TÁVORA	26/08/2022
00134/2022	00412	Pregão	425231	SONDA ODONTOLÓGICA		UNIDADE	300	R\$5,95	MEGA DENTAL IMPORTACAO, EXPORTACAO E COMERCIO DE PRODUTOS ODONTOLOGICOS EIRELI	ESTADO DO PARANA	987565 - PREF.MUN. DE FRANCISCO BELTRAO	04/11/2022
00063/2022	00180	Pregão	425231	SONDA ODONTOLÓGICA		UNIDADE	60	R\$7,20	MEGA DENTAL IMPORTACAO, EXPORTACAO E COMERCIO DE PRODUTOS ODONTOLOGICOS EIRELI	ESTADO DO PARANA	987689 - PREF.MUN. DE MARILUZ	15/09/2022

00001/2022	00054	Pregão	425231	SONDA ODONTOLÓGICA		UNIDADE	200	R\$7,5600000000000005	MEGA DENTAL IMPORTACAO, EXPORTACAO E COMERCIO DE PRODUTOS ODONTOLÓGICOS EIRELI	ESTADO DO PARANA	987885 - PREFEITURA MUNICIPAL DE SAO JOSE DOS PINHAIS	05/07/2022
00030/2022	00133	Pregão	425231	SONDA ODONTOLÓGICA		UNIDADE	30	R\$7,58	DENTAL BH BRASIL COMERCIO DE PRODUTOS ODONTO-MEDICO-HOSPITALAR EIRELI	ESTADO DO PARANA	987791 - PREFEITURA MUNICIPAL DE PRUDENTÓPOLIS/PR	27/05/2022
00004/2022	00119	Pregão	425231	SONDA ODONTOLÓGICA		UNIDADE	100	R\$7,58	DENTAL BH BRASIL COMERCIO DE PRODUTOS ODONTO-MEDICO-HOSPITALAR EIRELI	ESTADO DO PARANA	987445 - PREFEITURA MUNICIPAL DE BANDEIRANTES	19/04/2022
00003/2022	00106	Pregão	425231	SONDA ODONTOLÓGICA		UNIDADE	35	R\$8,10	DENTAL MED EQUIPAMENTOS E MATERIAIS ODONTOLÓGICOS E HOSPITALARES LTDA	ESTADO DO PARANA	454524 - PREFEITURA MUNICIPAL DE MARMELEIRO	14/02/2022
00088/2022	00114	Pregão	425231	SONDA ODONTOLÓGICA		UNIDADE	200	R\$8,20	MORETI DISTRIBUIDORA DE PRODUTOS MEDICOS E ODONTOLÓGICOS EIRELI	ESTADO DO PARANA	987471 - PREFEITURA MUNICIPAL DE CAMBE	27/10/2022
00027/2022	00196	Pregão	425231	SONDA ODONTOLÓGICA		UNIDADE	50	R\$8,30	MORETI DISTRIBUIDORA DE PRODUTOS MEDICOS E ODONTOLÓGICOS EIRELI	ESTADO DO PARANA	987463 - PREFEITURA MUNICIPAL DE BORRAZOPOLIS	15/07/2022
00114/2022	00209	Pregão	425231	SONDA ODONTOLÓGICA		UNIDADE	100	R\$8,45	MEGA DENTAL IMPORTACAO, EXPORTACAO E COMERCIO DE PRODUTOS ODONTOLÓGICOS EIRELI	ESTADO DO PARANA	926478 - PREFEITURA MUNICIPAL DE SAO JORGE D	26/10/2022
00016/2022	00037	Pregão	425231	SONDA ODONTOLÓGICA		UNIDADE	50	R\$10,60	R. DE F. TORRES MOLITERNO EIRELI	ESTADO DO PARANA	987489 - PREFEITURA MUN.DE CAPITÃO LEÔNIDAS MARQUES/PR	18/03/2022



MINISTÉRIO DA  
ECONOMIA

MÉDIA  
**R\$ 7,85**

MEDIANA  
**R\$ 7,61**

MENOR  
**R\$ 0,25**

#### FILTROS APLICADOS

Código Material/Serviço Ano da Compra Órgão

**406292**                      **2022**                      **ESTADO DO PARANA**

Quantidade total de registros: 22

Registros apresentados: 1 a 22

Identificação da Compra	Número do Item	Modalidade	Código do CATMAT	Descrição do Item	Descrição Complementar	Unidade de Fornecimento	Quantidade Ofertada	Valor Unitário	Fornecedor	Órgão	UASG	Data da Compra
00002/2022	00040	Pregão	406292	SUGADOR		UNIDADE	20.000	R\$0,25	ELISVANDIA MATOS DONINI EIRELI	ESTADO DO PARANA	929002 - INSTITUTO CURITIBA DE SAÚDE	31/03/2022
00187/2021	00100	Pregão	406292	SUGADOR		UNIDADE	3.600	R\$6,18	DENTAL OPEN - COMERCIO DE PRODUTOS ODONTOLOGICOS LTDA.	ESTADO DO PARANA	987493 - PREFEITURA MUNICIPAL DE CASCAVEL	04/07/2022
00007/2022	00096	Pregão	406292	SUGADOR		UNIDADE	80	R\$6,25	DENTAL PREMIUM LTDA	ESTADO DO PARANA	927763 - CONSORCIO PUB.INT.DE SAU.DO SET.PARANAENSE/PR	16/03/2022
00013/2022	00039	Pregão	406292	SUGADOR		UNIDADE	100	R\$6,35	SORAGGE E SOSSAI MANUTENCAO E MATERIAL HOSPITALAR LTDA	ESTADO DO PARANA	987729 - PREFEITURA MUNICIPAL DE OURIZONA	22/04/2022
00084/2021	00104	Pregão	406292	SUGADOR		UNIDADE	300	R\$6,98	MEGA DENTAL IMPORTACAO, EXPORTACAO E COMERCIO DE PRODUTOS ODONTOLOGICOS EIRELI	ESTADO DO PARANA	455978 - PREFEITURA MUNICIPAL DE MANDIRITUBA	02/02/2022

**Relatório gerado dia: 23/01/2023 às 09:05**  
**Fonte: paineldeprecos.planejamento.gov.br**

00174/2022	00024	Pregão	406292	SUGADOR		UNIDADE	1.500	R\$7	R.A. MARTINS - DISTRIBUIDORA - EIRELI	ESTADO DO PARANA	987667 - PREFEITURA MUNICIPAL DE LONDRINA/PR	24/08/2022
00078/2021	00156	Pregão	406292	SUGADOR		UNIDADE	100	R\$7	CIRURGICA ITAMBE - EIRELI	ESTADO DO PARANA	987985 - PREFEITO@CAFELANDIA.PR.GOV.BR	30/03/2022
00134/2022	00416	Pregão	406292	SUGADOR		UNIDADE	2.500	R\$7,30	MEGA DENTAL IMPORTACAO, EXPORTACAO E COMERCIO DE PRODUTOS ODONTOLOGICOS EIRELI	ESTADO DO PARANA	987565 - PREF.MUN. DE FRANCISCO BELTRAO	04/11/2022
00016/2022	00074	Pregão	406292	SUGADOR		UNIDADE	100	R\$7,40	PHARMED COMERCIO E DISTRIBUICAO DE PRODUTOS HOSPITALARES EIRELI	ESTADO DO PARANA	987489 - PREFEITURA MUN.DE CAPITÃO LEÔNIDAS MARQUES/PR	18/03/2022
00063/2022	00182	Pregão	406292	SUGADOR		UNIDADE	400	R\$7,49	MEGA DENTAL IMPORTACAO, EXPORTACAO E COMERCIO DE PRODUTOS ODONTOLOGICOS EIRELI	ESTADO DO PARANA	987689 - PREF.MUN. DE MARILUZ	15/09/2022
00087/2022	00084	Pregão	406292	SUGADOR		UNIDADE	100	R\$7,57	MEGA DENTAL IMPORTACAO, EXPORTACAO E COMERCIO DE PRODUTOS ODONTOLOGICOS EIRELI	ESTADO DO PARANA	987649 - PREFEITURA MUNICIPAL DE JOAQUIM TÁVORA	26/08/2022
00114/2022	00212	Pregão	406292	SUGADOR		UNIDADE	500	R\$7,64	MEGA DENTAL IMPORTACAO, EXPORTACAO E COMERCIO DE PRODUTOS ODONTOLOGICOS EIRELI	ESTADO DO PARANA	926478 - PREFEITURA MUNICIPAL DE SAO JORGE D	26/10/2022
00001/2022	00135	Pregão	406292	SUGADOR		UNIDADE	600	R\$7,89	MEGA DENTAL IMPORTACAO, EXPORTACAO E COMERCIO DE PRODUTOS ODONTOLOGICOS EIRELI	ESTADO DO PARANA	987501 - PREF.MUN. DE CERRO AZUL	23/03/2022

00027/2022	00197	Pregão	406292	SUGADOR		UNIDADE	500	R\$7,97	CIRURGICA REAL - COMERCIAL HOSPITALAR E FARMACEUTICA - EIRELI	ESTADO DO PARANA	987463 - PREFEITURA MUNICIPAL DE BORRAZOPOLIS	15/07/2022
00053/2022	00054	Pregão	406292	SUGADOR		UNIDADE	250	R\$7,97	JULIANO DE COSTA LTDA	ESTADO DO PARANA	987989 - PREFEITURA MUNICIPAL DE VERA CRUZ DO OESTE	01/08/2022
00004/2022	00120	Pregão	406292	SUGADOR		UNIDADE	200	R\$8,08	ALTERMED MATERIAL MEDICO HOSPITALAR LTDA	ESTADO DO PARANA	987445 - PREFEITURA MUNICIPAL DE BANDEIRANTES	19/04/2022
00030/2022	00135	Pregão	406292	SUGADOR		UNIDADE	300	R\$8,26	ODONTOMEDI - PRODUTOS ODONTOLOGICOS E HOSPITALARES LTDA	ESTADO DO PARANA	987791 - PREFEITURA MUNICIPAL DE PRUDENTÓPOLIS/PR	27/05/2022
00056/2022	00079	Pregão	406292	SUGADOR		UNIDADE	80	R\$8,60	JULIANO DE COSTA LTDA	ESTADO DO PARANA	985487 - PREFEITURA MUNICIPAL DE MARIPA	09/09/2022
00060/2022	00142	Pregão	406292	SUGADOR		UNIDADE	300	R\$9,22	BIO LOGICA DISTRIBUIDORA EIRELI	ESTADO DO PARANA	985531 - PREFEITURA MUNICIPAL DE MERCEDES/PR	09/06/2022
00171/2022	00018	Pregão	406292	SUGADOR		UNIDADE	5.400	R\$9,34	DENTAL MARIA LTDA	ESTADO DO PARANA	987885 - PREFEITURA MUNICIPAL DE SAO JOSE DOS PINHAIS	20/10/2022
00130/2022	00090	Pregão	406292	SUGADOR		UNIDADE	150	R\$11,05	MEGA DENTAL IMPORTACAO, EXPORTACAO E COMERCIO DE PRODUTOS ODONTOLOGICOS EIRELI	ESTADO DO PARANA	988453 - PREFEITURA MUNICIPAL DE TURVO	20/09/2022
00003/2022	00108	Pregão	406292	SUGADOR		UNIDADE	40	R\$17	FUSAO COMERCIO DE PRODUTOS ODONTOLOGICOS LTDA	ESTADO DO PARANA	454524 - PREFEITURA MUNICIPAL DE MARMELEIRO	14/02/2022



MINISTÉRIO DA  
ECONOMIA

MÉDIA  
**R\$ 5,18**

MEDIANA  
**R\$ 5,18**

MENOR  
**R\$ 1,99**

#### FILTROS APLICADOS

Código Material/Serviço Ano da Compra Órgão

**406293**                    **2022**                    **ESTADO DO PARANA**

Quantidade total de registros: 2

Registros apresentados: 1 a 2

Identificação da Compra	Número do Item	Modalidade	Código do CATMAT	Descrição do Item	Descrição Complementar	Unidade de Fornecimento	Quantidade Ofertada	Valor Unitário	Fornecedor	Órgão	UASG	Data da Compra
00134/2022	00417	Pregão	406293	SUGADOR		UNIDADE	2.000	R\$1,99	ALTERMED MATERIAL MEDICO HOSPITALAR LTDA	ESTADO DO PARANA	987565 - PREF.MUN. DE FRANCISCO BELTRAO	04/11/2022
00003/2022	00107	Pregão	406293	SUGADOR		UNIDADE	70	R\$8,37	JULIANO DE COSTA LTDA	ESTADO DO PARANA	454524 - PREFEITURA MUNICIPAL DE MARMELEIRO	14/02/2022





MINISTÉRIO DA  
ECONOMIA

MÉDIA

**R\$ 15,72**

MEDIANA

**R\$ 14,93**

MENOR

**R\$ 11,99**

FILTROS APLICADOS

Código Material/Serviço Ano da Compra Órgão

**471566 2022 ESTADO DO PARANA**

Quantidade total de registros: 9

Registros apresentados: 1 a 9

Identificação da Compra	Número do Item	Modalidade	Código do CATMAT	Descrição do Item	Descrição Complementar	Unidade de Fornecimento	Quantidade Ofertada	Valor Unitário	Fornecedor	Órgão	UASG	Data da Compra
00240/2021	00054	Pregão	471566	TESOURA INSTRUMENTAL		UNIDADE	200	R\$11,99	MAXIMA DENTAL IMPORTACAO, EXPORTACAO E COMERCIO DE PRODUTOS ODONTOLOGICOS EIRELI	ESTADO DO PARANA	987493 - PREFEITURA MUNICIPAL DE CASCAVEL	01/07/2022
00118/2022	00034	Pregão	471566	TESOURA INSTRUMENTAL		UNIDADE	170	R\$12,80	MCL COMERCIO E IMPORTACAO DE PRODUTOS HOSPITALARES LTDA	ESTADO DO PARANA	453405 - PREFEITURA MUNICIPAL DE PINHAIS	26/09/2022
00134/2022	00421	Pregão	471566	TESOURA INSTRUMENTAL		UNIDADE	150	R\$13,91	MEGA DENTAL IMPORTACAO, EXPORTACAO E COMERCIO DE PRODUTOS ODONTOLOGICOS EIRELI	ESTADO DO PARANA	987565 - PREF. MUN. DE FRANCISCO BELTRAO	04/11/2022
00003/2022	00110	Pregão	471566	TESOURA INSTRUMENTAL		UNIDADE	40	R\$14,85	DENTAL MED EQUIPAMENTOS E MATERIAIS ODONTOLOGICOS E HOSPITALARES LTDA	ESTADO DO PARANA	454524 - PREFEITURA MUNICIPAL DE MARMELEIRO	14/02/2022
00134/2022	00420	Pregão	471566	TESOURA INSTRUMENTAL		UNIDADE	150	R\$14,93	MEGA DENTAL IMPORTACAO, EXPORTACAO E COMERCIO DE PRODUTOS ODONTOLOGICOS EIRELI	ESTADO DO PARANA	987565 - PREF. MUN. DE FRANCISCO BELTRAO	04/11/2022

00027/2022	00199	Pregão	471566	TESOURA INSTRUMENTAL		UNIDADE	20	R\$15,50	MEGA DENTAL IMPORTACAO, EXPORTACAO E COMERCIO DE PRODUTOS ODONTOLOGICOS EIRELI	ESTADO DO PARANA	987463 - PREFEITURA MUNICIPAL DE BORRAZOPOLIS	15/07/2022
00053/2022	00052	Pregão	471566	TESOURA INSTRUMENTAL		UNIDADE	8	R\$15,50	PRHODENT COMERCIO DE PRODUTOS HOSPITALARES E DENTARIOS LTDA	ESTADO DO PARANA	987989 - PREFEITURA MUNICIPAL DE VERA CRUZ DO OESTE	01/08/2022
00039/2022	00042	Pregão	471566	TESOURA INSTRUMENTAL		UNIDADE	20	R\$15,98	DELTA SHOP - DISTRIBUIDORA DE PRODUTOS HOSPITALARES LTDA	ESTADO DO PARANA	456578 - PREFEITURA MUN. DE BOA VISTA DA APARECIDA	12/09/2022
00004/2022	00038	Pregão	471566	TESOURA INSTRUMENTAL		UNIDADE	1	R\$26	FATO IMPORTADORA E EXPORTADORA DE INSTRUMENTOS CIRURGICOS LTDA	ESTADO DO PARANA	926277 - UNIV. EST. DO OESTE DO PARANA - HOSP. UNIVERS	08/07/2022



MINISTÉRIO DA  
ECONOMIA

MÉDIA  
**R\$ 5,84**

MEDIANA  
**R\$ 4,31**

MENOR  
**R\$ 3,59**

#### FILTROS APLICADOS

Código Material/Serviço Ano da Compra Órgão

**406283**                      **2022**                      **ESTADO DO PARANA**

Quantidade total de registros: 8

Registros apresentados: 1 a 8

Identificação da Compra	Número do Item	Modalidade	Código do CATMAT	Descrição do Item	Descrição Complementar	Unidade de Fornecimento	Quantidade Ofertada	Valor Unitário	Fornecedor	Órgão	UASG	Data da Compra
00001/2022	00096	Pregão	406283	TIRA ABRASIVA - USO ODONTOLÓGICO		EMBALAGEM 50,00 UN	100	R\$3,59	MEGA DENTAL IMPORTACAO, EXPORTACAO E COMERCIO DE PRODUTOS ODONTOLOGICOS EIRELI	ESTADO DO PARANA	987501 - PREF.MUN. DE CERRO AZUL	23/03/2022
00187/2021	00101	Pregão	406283	TIRA ABRASIVA - USO ODONTOLÓGICO		UNIDADE	300	R\$3,60	MAXIMA DENTAL IMPORTACAO, EXPORTACAO E COMERCIO DE PRODUTOS ODONTOLOGICOS EIRELI	ESTADO DO PARANA	987493 - PREFEITURA MUNICIPAL DE CASCAVEL	04/07/2022
00027/2022	00202	Pregão	406283	TIRA ABRASIVA - USO ODONTOLÓGICO		UNIDADE	10	R\$3,61	MEGA DENTAL IMPORTACAO, EXPORTACAO E COMERCIO DE PRODUTOS ODONTOLOGICOS EIRELI	ESTADO DO PARANA	987463 - PREFEITURA MUNICIPAL DE BORRAZOPOLIS	15/07/2022
00134/2022	00325	Pregão	406283	TIRA ABRASIVA - USO ODONTOLÓGICO		UNIDADE	400	R\$3,75	MEGA DENTAL IMPORTACAO, EXPORTACAO E COMERCIO DE PRODUTOS ODONTOLOGICOS EIRELI	ESTADO DO PARANA	987565 - PREF.MUN. DE FRANCISCO BELTRAO	04/11/2022

00003/2022	00111	Pregão	406283	TIRA ABRASIVA - USO ODONTOLÓGICO		UNIDADE	15	R\$4,87	ODONTOMEDI - PRODUTOS ODONTOLOGICOS E HOSPITALARES LTDA	ESTADO DO PARANA	454524 - PREFEITURA MUNICIPAL DE MARMELEIRO	14/02/2022
00056/2022	00081	Pregão	406283	TIRA ABRASIVA - USO ODONTOLÓGICO		UNIDADE	9	R\$6,14	ODONTOMEDI - PRODUTOS ODONTOLOGICOS E HOSPITALARES LTDA	ESTADO DO PARANA	985487 - PREFEITURA MUNICIPAL DE MARIPA	09/09/2022
00004/2022	00122	Pregão	406283	TIRA ABRASIVA - USO ODONTOLÓGICO		UNIDADE	50	R\$9,79	ODONTOMEDI - PRODUTOS ODONTOLOGICOS E HOSPITALARES LTDA	ESTADO DO PARANA	987445 - PREFEITURA MUNICIPAL DE BANDEIRANTES	19/04/2022
00087/2022	00063	Pregão	406283	TIRA ABRASIVA - USO ODONTOLÓGICO		EMBALAGEM 10,00 M	10	R\$11,34	MEGA DENTAL IMPORTACAO, EXPORTACAO E COMERCIO DE PRODUTOS ODONTOLOGICOS EIRELI	ESTADO DO PARANA	987649 - PREFEITURA MUNICIPAL DE JOAQUIM TÁVORA	26/08/2022



MINISTÉRIO DA  
ECONOMIA

MÉDIA

**R\$ 15,00**

MEDIANA

**R\$ 12,43**

MENOR

**R\$ 10,47**

FILTROS APLICADOS

Código Material/Serviço Ano da Compra Órgão

**372458 2022 ESTADO DO PARANA**

Quantidade total de registros: 7

Registros apresentados: 1 a 7

Identificação da Compra	Número do Item	Modalidade	Código do CATMAT	Descrição do Item	Descrição Complementar	Unidade de Fornecimento	Quantidade Ofertada	Valor Unitário	Fornecedor	Órgão	UASG	Data da Compra
00187/2021	00083	Pregão	372458	PORTA AMÁLGAMA		UNIDADE	50	R\$10,47	BIO LOGICA DISTRIBUIDORA EIRELI	ESTADO DO PARANA	987493 - PREFEITURA MUNICIPAL DE CASCAVEL	04/07/2022
00016/2022	00010	Pregão	372458	PORTA AMÁLGAMA		UNIDADE	10	R\$11,84	DENTAL OESTE EIRELI	ESTADO DO PARANA	987489 - PREFEITURA MUN.DE CAPITÃO LEÔNIDAS MARQUES/PR	18/03/2022
00016/2022	00032	Pregão	372458	PORTA AMÁLGAMA		UNIDADE	30	R\$12,04	ELISVANDIA MATOS DONINI EIRELI	ESTADO DO PARANA	987885 - PREFEITURA MUNICIPAL DE SAO JOSE DOS PINHAIS	04/03/2022
00114/2022	00181	Pregão	372458	PORTA AMÁLGAMA		UNIDADE	10	R\$12,43	ODONTOMEDI - PRODUTOS ODONTOLOGICOS E HOSPITALARES LTDA	ESTADO DO PARANA	926478 - PREFEITURA MUNICIPAL DE SAO JORGE D	26/10/2022
00032/2022	00067	Pregão	372458	PORTA AMÁLGAMA		UNIDADE	3	R\$14,29	ODONTOMEDI - PRODUTOS ODONTOLOGICOS E HOSPITALARES LTDA	ESTADO DO PARANA	987637 - PREFEITURA MUNICIPAL DE JANIOPOLIS	26/07/2022
00102/2022	00107	Pregão	372458	PORTA AMÁLGAMA		UNIDADE	10	R\$18,95	ELISVANDIA MATOS DONINI EIRELI	ESTADO DO PARANA	987995 - PREFEITURA MUN. DE NOVA PRATA DO AGUAÇU	03/10/2022

**Relatório gerado dia: 23/01/2023 às 09:16**

**Fonte: [paineldeprecos.planejamento.gov.br](http://paineldeprecos.planejamento.gov.br)**

00078/2021	00133	Pregão	372458	PORTA AMÁLGAMA		UNIDADE	10	R\$24,98	MAXIMA DENTAL IMPORTACAO, EXPORTACAO E COMERCIO DE PRODUTOS ODONTOLOGICOS EIRELI	ESTADO DO PARANA	987985 - PREFEITO@CAFELANDIA.PR.GOV.BR	30/03/2022
------------	-------	--------	--------	-------------------	--	---------	----	----------	--	------------------------	---	------------



MINISTÉRIO DA  
ECONOMIA

MÉDIA

**R\$ 15,59**

MEDIANA

**R\$ 10,43**

MENOR

**R\$ 5,17**

FILTROS APLICADOS

Código Material/Serviço Ano da Compra Órgão

**341174 2022 ESTADO DO PARANA**

Quantidade total de registros: 13

Registros apresentados: 1 a 13

Identificação da Compra	Número do Item	Modalidade	Código do CATMAT	Descrição do Item	Descrição Complementar	Unidade de Fornecimento	Quantidade Ofertada	Valor Unitário	Fornecedor	Órgão	UASG	Data da Compra
00084/2022	00005	Pregão	341174	CLOREXIDINA DIGLUCONATO		UNIDADE	1.900	R\$5,17	FARMACIA BEM ATIVA LTDA	ESTADO DO PARANA	987493 - PREFEITURA MUNICIPAL DE CASCAVEL	05/08/2022
00096/2022	00007	Pregão	341174	CLOREXIDINA DIGLUCONATO		FRASCO 250,00 ML	4.000	R\$5,50	PONTAMED FARMACEUTICA LTDA	ESTADO DO PARANA	928285 - FUNDAÇÃO ESTATAL DE ATENÇÃO A SAÚDE/PR	23/08/2022
00895/2022	00001	Pregão	341174	CLOREXIDINA DIGLUCONATO		FRASCO 250,00 ML	2.142	R\$7,60	LONDRICIR COMERCIO DE MATERIAL HOSPITALAR LTDA	ESTADO DO PARANA	926277 - UNIV. EST. DO OESTE DO PARANA - HOSP. UNIVERS	11/07/2022
00016/2022	00013	Pregão	341174	CLOREXIDINA DIGLUCONATO		FRASCO 250,00 ML	1.500	R\$9,30	DENTAL BH BRASIL COMERCIO DE PRODUTOS ODONTO-MEDICO-HOSPITALAR EIRELI	ESTADO DO PARANA	987885 - PREFEITURA MUNICIPAL DE SAO JOSE DOS PINHAIS	04/03/2022
00031/2022	00100	Pregão	341174	CLOREXIDINA DIGLUCONATO		FRASCO 250,00 ML	100	R\$9,46	PONTAMED FARMACEUTICA LTDA	ESTADO DO PARANA	985529 - PREFEITURA MUN. DE ENTRE RIOS DO OESTE	28/09/2022
00201/2021	00006	Pregão	341174	CLOREXIDINA DIGLUCONATO		FRASCO 100,00 ML	140	R\$9,49	ALESSANDRO REZENDE SANTOS LTDA	ESTADO DO PARANA	987565 - PREF.MUN. DE FRANCISCO BELTRAO	21/01/2022
00008/2022	00076	Pregão	341174	CLOREXIDINA DIGLUCONATO		FRASCO 250,00 ML	20	R\$10,43	ALTERMED MATERIAL MEDICO HOSPITALAR LTDA	ESTADO DO PARANA	987637 - PREFEITURA MUNICIPAL DE JANIOPOLIS	17/03/2022

00087/2022	00111	Pregão	341174	CLOREXIDINA DIGLUCONATO		FRASCO 1000,00 ML	8	R\$17,28	MEGA DENTAL IMPORTACAO, EXPORTACAO E COMERCIO DE PRODUTOS ODONTOLOGICOS EIRELI	ESTADO DO PARANA	987649 - PREFEITURA MUNICIPAL DE JOAQUIM TÁVORA	26/08/2022
00007/2022	00041	Pregão	341174	CLOREXIDINA DIGLUCONATO		FRASCO 1000,00 ML	10	R\$22,77	MCW PRODUTOS MEDICOS E HOSPITALARES LTDA	ESTADO DO PARANA	927763 - CONSORCIO PUB.INT.DE SAU.DO SET.PARANAENSE/PR	16/03/2022
00156/2022	00043	Pregão	341174	CLOREXIDINA DIGLUCONATO		FRASCO 1000,00 ML	35	R\$23,24	MEGA DENTAL IMPORTACAO, EXPORTACAO E COMERCIO DE PRODUTOS ODONTOLOGICOS EIRELI	ESTADO DO PARANA	987563 - PREFEITURA MUNICIPAL DE FOZ DO IGUAÇU	04/11/2022
00063/2022	00041	Pregão	341174	CLOREXIDINA DIGLUCONATO		FRASCO 1000,00 ML	40	R\$24,49	MEGA DENTAL IMPORTACAO, EXPORTACAO E COMERCIO DE PRODUTOS ODONTOLOGICOS EIRELI	ESTADO DO PARANA	987689 - PREF.MUN. DE MARILUZ	15/09/2022
00003/2022	00114	Pregão	341174	CLOREXIDINA DIGLUCONATO		FRASCO 1000,00 ML	10	R\$26	FUSAO COMERCIO DE PRODUTOS ODONTOLOGICOS LTDA	ESTADO DO PARANA	454524 - PREFEITURA MUNICIPAL DE MARMELEIRO	14/02/2022
00056/2022	00025	Pregão	341174	CLOREXIDINA DIGLUCONATO		UNIDADE	13	R\$32	JULIANO DE COSTA LTDA	ESTADO DO PARANA	985487 - PREFEITURA MUNICIPAL DE MARIPA	09/09/2022





MINISTÉRIO DA  
ECONOMIA

MÉDIA  
**R\$ 1,33**

MEDIANA  
**R\$ 1,19**

MENOR  
**R\$ 0,95**

#### FILTROS APLICADOS

Código Material/Serviço Ano da Compra Órgão

**406145 2022 ESTADO DO PARANA**

Quantidade total de registros: 16

Registros apresentados: 1 a 16

Identificação da Compra	Número do Item	Modalidade	Código do CATMAT	Descrição do Item	Descrição Complementar	Unidade de Fornecimento	Quantidade Ofertada	Valor Unitário	Fornecedor	Órgão	UASG	Data da Compra
00084/2021	00063	Pregão	406145	MATRIZ ODONTOLÓGICA		UNIDADE	30	R\$0,95	MEGA DENTAL IMPORTACAO, EXPORTACAO E COMERCIO DE PRODUTOS ODONTOLOGICOS EIRELI	ESTADO DO PARANA	455978 - PREFEITURA MUNICIPAL DE MANDIRITUBA	02/02/2022
00001/2022	00105	Pregão	406145	MATRIZ ODONTOLÓGICA		UNIDADE	20	R\$0,99	MEGA DENTAL IMPORTACAO, EXPORTACAO E COMERCIO DE PRODUTOS ODONTOLOGICOS EIRELI	ESTADO DO PARANA	987501 - PREF.MUN. DE CERRO AZUL	23/03/2022
00187/2021	00072	Pregão	406145	MATRIZ ODONTOLÓGICA		UNIDADE	400	R\$1	MAXIMA DENTAL IMPORTACAO, EXPORTACAO E COMERCIO DE PRODUTOS ODONTOLOGICOS EIRELI	ESTADO DO PARANA	987493 - PREFEITURA MUNICIPAL DE CASCAVEL	04/07/2022
00078/2021	00115	Pregão	406145	MATRIZ ODONTOLÓGICA		UNIDADE	30	R\$1,01	MAXIMA DENTAL IMPORTACAO, EXPORTACAO E COMERCIO DE PRODUTOS ODONTOLOGICOS EIRELI	ESTADO DO PARANA	987985 - PREFEITO@CAFELANDIA.PR.GOV.BR	30/03/2022
00134/2022	00346	Pregão	406145	MATRIZ ODONTOLÓGICA		UNIDADE	350	R\$1,12	ODONTOMEDI - PRODUTOS ODONTOLOGICOS E HOSPITALARES LTDA	ESTADO DO PARANA	987565 - PREF.MUN. DE FRANCISCO BELTRAO	04/11/2022
00087/2022	00078	Pregão	406145	MATRIZ ODONTOLÓGICA		UNIDADE	60	R\$1,12	MEGA DENTAL IMPORTACAO, EXPORTACAO E COMERCIO DE PRODUTOS ODONTOLOGICOS EIRELI	ESTADO DO PARANA	987649 - PREFEITURA MUNICIPAL DE JOAQUIM TÁVORA	26/08/2022

00373/2021	00065	Pregão	406145	MATRIZ ODONTOLÓGICA		UNIDADE	200	R\$1,15	E.C. DOS SANTOS COMERCIAL EIRELI	ESTADO DO PARANA	987667 - PREFEITURA MUNICIPAL DE LONDRINA/PR	07/04/2022
00030/2022	00061	Pregão	406145	MATRIZ ODONTOLÓGICA		CAIXA 64,00 UN	20	R\$1,19	ODONTOSUL LTDA	ESTADO DO PARANA	987791 - PREFEITURA MUNICIPAL DE PRUDENTÓPOLIS/PR	27/05/2022
00114/2022	00097	Pregão	406145	MATRIZ ODONTOLÓGICA		UNIDADE	50	R\$1,20	MEGA DENTAL IMPORTACAO, EXPORTACAO E COMERCIO DE PRODUTOS ODONTOLOGICOS EIRELI	ESTADO DO PARANA	926478 - PREFEITURA MUNICIPAL DE SAO JORGE D	26/10/2022
00056/2022	00031	Pregão	406145	MATRIZ ODONTOLÓGICA		UNIDADE	12	R\$1,24	ODONTOMEDI - PRODUTOS ODONTOLOGICOS E HOSPITALARES LTDA	ESTADO DO PARANA	985487 - PREFEITURA MUNICIPAL DE MARIPA	09/09/2022
00003/2022	00115	Pregão	406145	MATRIZ ODONTOLÓGICA		UNIDADE	100	R\$1,29	JULIANO DE COSTA LTDA	ESTADO DO PARANA	454524 - PREFEITURA MUNICIPAL DE MARMELEIRO	14/02/2022
00027/2022	00203	Pregão	406145	MATRIZ ODONTOLÓGICA		UNIDADE	10	R\$1,5899999999999999	MEGA DENTAL IMPORTACAO, EXPORTACAO E COMERCIO DE PRODUTOS ODONTOLOGICOS EIRELI	ESTADO DO PARANA	987463 - PREFEITURA MUNICIPAL DE BORRAZOPOLIS	15/07/2022
00002/2022	00016	Pregão	406145	MATRIZ ODONTOLÓGICA		UNIDADE	500	R\$1,65	ODONTOSUL LTDA	ESTADO DO PARANA	929002 - INSTITUTO CURITIBA DE SAÚDE	31/03/2022
00008/2022	00035	Pregão	406145	MATRIZ ODONTOLÓGICA		UNIDADE	5	R\$1,79	ALTERMED MATERIAL MEDICO HOSPITALAR LTDA	ESTADO DO PARANA	987637 - PREFEITURA MUNICIPAL DE JANIOPOLIS	17/03/2022
00004/2022	00090	Pregão	406145	MATRIZ ODONTOLÓGICA		UNIDADE	40	R\$1,90	DENTAL BH BRASIL COMERCIO DE PRODUTOS ODONTO-MEDICO-HOSPITALAR EIRELI	ESTADO DO PARANA	987445 - PREFEITURA MUNICIPAL DE BANDEIRANTES	19/04/2022
00102/2022	00085	Pregão	406145	MATRIZ ODONTOLÓGICA		UNIDADE	40	R\$2,10	DENTAL MARIA LTDA	ESTADO DO PARANA	987995 - PREFEITURA MUN. DE NOVA PRATA DO AGUAÇU	03/10/2022



MINISTÉRIO DA  
ECONOMIA

MÉDIA  
**R\$ 2,52**

MEDIANA  
**R\$ 2,27**

MENOR  
**R\$ 1,57**

#### FILTROS APLICADOS

Código Material/Serviço Ano da Compra Órgão

**402948**                      **2022**                      **ESTADO DO PARANA**

Quantidade total de registros: 15

Registros apresentados: 1 a 15

Identificação da Compra	Número do Item	Modalidade	Código do CATMAT	Descrição do Item	Descrição Complementar	Unidade de Fornecimento	Quantidade Ofertada	Valor Unitário	Fornecedor	Órgão	UASG	Data da Compra
00244/2021	00016	Pregão	402948	BROCA ALTA ROTAÇÃO		UNIDADE	300	R\$1,5699999999999998	MAXIMA DENTAL IMPORTACAO, EXPORTACAO E COMERCIO DE PRODUTOS ODONTOLOGICOS EIRELI	ESTADO DO PARANA	987493 - PREFEITURA MUNICIPAL DE CASCAVEL	30/06/2022
00078/2021	00031	Pregão	402948	BROCA ALTA ROTAÇÃO		UNIDADE	50	R\$1,9100000000000001	MAXIMA DENTAL IMPORTACAO, EXPORTACAO E COMERCIO DE PRODUTOS ODONTOLOGICOS EIRELI	ESTADO DO PARANA	987985 - PREFEITO@CAFELANDIA.PR.GOV.BR	30/03/2022
00053/2022	00153	Pregão	402948	BROCA ALTA ROTAÇÃO		UNIDADE	30	R\$1,97	DISTRIBUIDORA AGUA BOA LTDA	ESTADO DO PARANA	987989 - PREFEITURA MUNICIPAL DE VERA CRUZ DO OESTE	01/08/2022
00001/2022	00035	Pregão	402948	BROCA ALTA ROTAÇÃO		UNIDADE	30	R\$2,09	MEGA DENTAL IMPORTACAO, EXPORTACAO E COMERCIO DE PRODUTOS ODONTOLOGICOS EIRELI	ESTADO DO PARANA	987501 - PREF.MUN. DE CERRO AZUL	23/03/2022
00134/2022	00078	Pregão	402948	BROCA ALTA ROTAÇÃO		UNIDADE	200	R\$2,18	MEGA DENTAL IMPORTACAO, EXPORTACAO E COMERCIO DE PRODUTOS ODONTOLOGICOS EIRELI	ESTADO DO PARANA	987565 - PREF.MUN. DE FRANCISCO BELTRAO	04/11/2022
00174/2022	00005	Pregão	402948	BROCA ALTA ROTAÇÃO		UNIDADE	300	R\$2,24	MEGA DENTAL IMPORTACAO, EXPORTACAO E COMERCIO DE PRODUTOS ODONTOLOGICOS EIRELI	ESTADO DO PARANA	987667 - PREFEITURA MUNICIPAL DE LONDRINA/PR	24/08/2022

**Relatório gerado dia: 19/12/2022 às 17:51**  
**Fonte: paineldeprecos.planejamento.gov.br**

00004/2022	00155	Pregão	402948	BROCA ALTA ROTAÇÃO		UNIDADE	50	R\$2,27	DENTAL BH BRASIL COMERCIO DE PRODUTOS ODONTO-MEDICO-HOSPITALAR EIRELI	ESTADO DO PARANA	987445 - PREFEITURA MUNICIPAL DE BANDEIRANTES	19/04/2022
00004/2022	00154	Pregão	402948	BROCA ALTA ROTAÇÃO		UNIDADE	40	R\$2,27	DENTAL BH BRASIL COMERCIO DE PRODUTOS ODONTO-MEDICO-HOSPITALAR EIRELI	ESTADO DO PARANA	987445 - PREFEITURA MUNICIPAL DE BANDEIRANTES	19/04/2022
00087/2022	00016	Pregão	402948	BROCA ALTA ROTAÇÃO		UNIDADE	20	R\$2,33	MEGA DENTAL IMPORTACAO, EXPORTACAO E COMERCIO DE PRODUTOS ODONTOLOGICOS EIRELI	ESTADO DO PARANA	987649 - PREFEITURA MUNICIPAL DE JOAQUIM TÁVORA	26/08/2022
00114/2022	00168	Pregão	402948	BROCA ALTA ROTAÇÃO		UNIDADE	40	R\$2,46	MEGA DENTAL IMPORTACAO, EXPORTACAO E COMERCIO DE PRODUTOS ODONTOLOGICOS EIRELI	ESTADO DO PARANA	926478 - PREFEITURA MUNICIPAL DE SAO JORGE D	26/10/2022
00030/2022	00029	Pregão	402948	BROCA ALTA ROTAÇÃO		UNIDADE	35	R\$2,48	DENTAL BH BRASIL COMERCIO DE PRODUTOS ODONTO-MEDICO-HOSPITALAR EIRELI	ESTADO DO PARANA	987791 - PREFEITURA MUNICIPAL DE PRUDENTÓPOLIS/PR	27/05/2022
00003/2022	00020	Pregão	402948	BROCA ALTA ROTAÇÃO		UNIDADE	40	R\$2,91	ODONTOMEDI - PRODUTOS ODONTOLOGICOS E HOSPITALARES LTDA	ESTADO DO PARANA	454524 - PREFEITURA MUNICIPAL DE MARMELEIRO	14/02/2022
00087/2022	00029	Pregão	402948	BROCA ALTA ROTAÇÃO		UNIDADE	20	R\$3,11	ODONTOMEDI - PRODUTOS ODONTOLOGICOS E HOSPITALARES LTDA	ESTADO DO PARANA	987649 - PREFEITURA MUNICIPAL DE JOAQUIM TÁVORA	26/08/2022
00032/2022	00013	Pregão	402948	BROCA ALTA ROTAÇÃO		UNIDADE	10	R\$3,24	ODONTOMEDI - PRODUTOS ODONTOLOGICOS E HOSPITALARES LTDA	ESTADO DO PARANA	987637 - PREFEITURA MUNICIPAL DE JANIOPOLIS	26/07/2022
00101/2022	00009	Pregão	402948	BROCA ALTA ROTAÇÃO		UNIDADE	300	R\$4,74	DENTAL BH BRASIL COMERCIO DE PRODUTOS ODONTO-MEDICO-HOSPITALAR EIRELI	ESTADO DO PARANA	987885 - PREFEITURA MUNICIPAL DE SAO JOSE DOS PINHAIS	13/09/2022



MINISTÉRIO DA  
ECONOMIA

MÉDIA  
**R\$ 7,85**

MEDIANA  
**R\$ 7,61**

MENOR  
**R\$ 0,25**

#### FILTROS APLICADOS

Código Material/Serviço Ano da Compra Órgão

**406292**                      **2022**                      **ESTADO DO PARANA**

Quantidade total de registros: 22

Registros apresentados: 1 a 22

Identificação da Compra	Número do Item	Modalidade	Código do CATMAT	Descrição do Item	Descrição Complementar	Unidade de Fornecimento	Quantidade Ofertada	Valor Unitário	Fornecedor	Órgão	UASG	Data da Compra
00002/2022	00040	Pregão	406292	SUGADOR		UNIDADE	20.000	R\$0,25	ELISVANDIA MATOS DONINI EIRELI	ESTADO DO PARANA	929002 - INSTITUTO CURITIBA DE SAÚDE	31/03/2022
00187/2021	00100	Pregão	406292	SUGADOR		UNIDADE	3.600	R\$6,18	DENTAL OPEN - COMERCIO DE PRODUTOS ODONTOLOGICOS LTDA.	ESTADO DO PARANA	987493 - PREFEITURA MUNICIPAL DE CASCAVEL	04/07/2022
00007/2022	00096	Pregão	406292	SUGADOR		UNIDADE	80	R\$6,25	DENTAL PREMIUM LTDA	ESTADO DO PARANA	927763 - CONSORCIO PUB.INT.DE SAU.DO SET.PARANAENSE/PR	16/03/2022
00013/2022	00039	Pregão	406292	SUGADOR		UNIDADE	100	R\$6,35	SORAGGE E SOSSAI MANUTENCAO E MATERIAL HOSPITALAR LTDA	ESTADO DO PARANA	987729 - PREFEITURA MUNICIPAL DE OURIZONA	22/04/2022
00084/2021	00104	Pregão	406292	SUGADOR		UNIDADE	300	R\$6,98	MEGA DENTAL IMPORTACAO, EXPORTACAO E COMERCIO DE PRODUTOS ODONTOLOGICOS EIRELI	ESTADO DO PARANA	455978 - PREFEITURA MUNICIPAL DE MANDIRITUBA	02/02/2022

**Relatório gerado dia: 23/01/2023 às 09:05**  
**Fonte: paineldeprecos.planejamento.gov.br**

00174/2022	00024	Pregão	406292	SUGADOR		UNIDADE	1.500	R\$7	R.A. MARTINS - DISTRIBUIDORA - EIRELI	ESTADO DO PARANA	987667 - PREFEITURA MUNICIPAL DE LONDRINA/PR	24/08/2022
00078/2021	00156	Pregão	406292	SUGADOR		UNIDADE	100	R\$7	CIRURGICA ITAMBE - EIRELI	ESTADO DO PARANA	987985 - PREFEITO@CAFELANDIA.PR.GOV.BR	30/03/2022
00134/2022	00416	Pregão	406292	SUGADOR		UNIDADE	2.500	R\$7,30	MEGA DENTAL IMPORTACAO, EXPORTACAO E COMERCIO DE PRODUTOS ODONTOLOGICOS EIRELI	ESTADO DO PARANA	987565 - PREF.MUN. DE FRANCISCO BELTRAO	04/11/2022
00016/2022	00074	Pregão	406292	SUGADOR		UNIDADE	100	R\$7,40	PHARMED COMERCIO E DISTRIBUICAO DE PRODUTOS HOSPITALARES EIRELI	ESTADO DO PARANA	987489 - PREFEITURA MUN.DE CAPITÃO LEÔNIDAS MARQUES/PR	18/03/2022
00063/2022	00182	Pregão	406292	SUGADOR		UNIDADE	400	R\$7,49	MEGA DENTAL IMPORTACAO, EXPORTACAO E COMERCIO DE PRODUTOS ODONTOLOGICOS EIRELI	ESTADO DO PARANA	987689 - PREF.MUN. DE MARILUZ	15/09/2022
00087/2022	00084	Pregão	406292	SUGADOR		UNIDADE	100	R\$7,57	MEGA DENTAL IMPORTACAO, EXPORTACAO E COMERCIO DE PRODUTOS ODONTOLOGICOS EIRELI	ESTADO DO PARANA	987649 - PREFEITURA MUNICIPAL DE JOAQUIM TÁVORA	26/08/2022
00114/2022	00212	Pregão	406292	SUGADOR		UNIDADE	500	R\$7,64	MEGA DENTAL IMPORTACAO, EXPORTACAO E COMERCIO DE PRODUTOS ODONTOLOGICOS EIRELI	ESTADO DO PARANA	926478 - PREFEITURA MUNICIPAL DE SAO JORGE D	26/10/2022
00001/2022	00135	Pregão	406292	SUGADOR		UNIDADE	600	R\$7,89	MEGA DENTAL IMPORTACAO, EXPORTACAO E COMERCIO DE PRODUTOS ODONTOLOGICOS EIRELI	ESTADO DO PARANA	987501 - PREF.MUN. DE CERRO AZUL	23/03/2022

00027/2022	00197	Pregão	406292	SUGADOR		UNIDADE	500	R\$7,97	CIRURGICA REAL - COMERCIAL HOSPITALAR E FARMACEUTICA - EIRELI	ESTADO DO PARANA	987463 - PREFEITURA MUNICIPAL DE BORRAZOPOLIS	15/07/2022
00053/2022	00054	Pregão	406292	SUGADOR		UNIDADE	250	R\$7,97	JULIANO DE COSTA LTDA	ESTADO DO PARANA	987989 - PREFEITURA MUNICIPAL DE VERA CRUZ DO OESTE	01/08/2022
00004/2022	00120	Pregão	406292	SUGADOR		UNIDADE	200	R\$8,08	ALTERMED MATERIAL MEDICO HOSPITALAR LTDA	ESTADO DO PARANA	987445 - PREFEITURA MUNICIPAL DE BANDEIRANTES	19/04/2022
00030/2022	00135	Pregão	406292	SUGADOR		UNIDADE	300	R\$8,26	ODONTOMEDI - PRODUTOS ODONTOLOGICOS E HOSPITALARES LTDA	ESTADO DO PARANA	987791 - PREFEITURA MUNICIPAL DE PRUDENTÓPOLIS/PR	27/05/2022
00056/2022	00079	Pregão	406292	SUGADOR		UNIDADE	80	R\$8,60	JULIANO DE COSTA LTDA	ESTADO DO PARANA	985487 - PREFEITURA MUNICIPAL DE MARIPA	09/09/2022
00060/2022	00142	Pregão	406292	SUGADOR		UNIDADE	300	R\$9,22	BIO LOGICA DISTRIBUIDORA EIRELI	ESTADO DO PARANA	985531 - PREFEITURA MUNICIPAL DE MERCEDES/PR	09/06/2022
00171/2022	00018	Pregão	406292	SUGADOR		UNIDADE	5.400	R\$9,34	DENTAL MARIA LTDA	ESTADO DO PARANA	987885 - PREFEITURA MUNICIPAL DE SAO JOSE DOS PINHAIS	20/10/2022
00130/2022	00090	Pregão	406292	SUGADOR		UNIDADE	150	R\$11,05	MEGA DENTAL IMPORTACAO, EXPORTACAO E COMERCIO DE PRODUTOS ODONTOLOGICOS EIRELI	ESTADO DO PARANA	988453 - PREFEITURA MUNICIPAL DE TURVO	20/09/2022
00003/2022	00108	Pregão	406292	SUGADOR		UNIDADE	40	R\$17	FUSAO COMERCIO DE PRODUTOS ODONTOLOGICOS LTDA	ESTADO DO PARANA	454524 - PREFEITURA MUNICIPAL DE MARMELEIRO	14/02/2022



MINISTÉRIO DA  
ECONOMIA

MÉDIA  
**R\$ 9,38**

MEDIANA  
**R\$ 9,12**

MENOR  
**R\$ 7,83**

#### FILTROS APLICADOS

Código Material/Serviço Ano da Compra Órgão

**266896**                      **2022**                      **ESTADO DO PARANA**

Quantidade total de registros: 6

Registros apresentados: 1 a 6

Identificação da Compra	Número do Item	Modalidade	Código do CATMAT	Descrição do Item	Descrição Complementar	Unidade de Fornecimento	Quantidade Ofertada	Valor Unitário	Fornecedor	Órgão	UASG	Data da Compra
00187/2021	00039	Pregão	266896	FIO DENTAL		ROLO 500,00 M	250	R\$7,83	DIPROM - DISTRIBUIDORA DE PRODUTOS ODONTOLOGICOS E MATERIAIS LTDA	ESTADO DO PARANA	987493 - PREFEITURA MUNICIPAL DE CASCAVEL	04/07/2022
00078/2021	00088	Pregão	266896	FIO DENTAL		ROLO 500,00 M	20	R\$8,39	ELISVANDIA MATOS DONINI EIRELI	ESTADO DO PARANA	987985 - PREFEITO@CAFELANDIA.PR.GOV.BR	30/03/2022
00027/2022	00132	Pregão	266896	FIO DENTAL		UNIDADE	10	R\$9	CIRURGICA ITAMBE - EIRELI	ESTADO DO PARANA	987463 - PREFEITURA MUNICIPAL DE BORRAZOPOLIS	15/07/2022
00087/2022	00046	Pregão	266896	FIO DENTAL		ROLO 500,00 M	10	R\$9,24	MEGA DENTAL IMPORTACAO, EXPORTACAO E COMERCIO DE PRODUTOS ODONTOLOGICOS EIRELI	ESTADO DO PARANA	987649 - PREFEITURA MUNICIPAL DE JOAQUIM TÁVORA	26/08/2022
00003/2022	00065	Pregão	266896	FIO DENTAL		UNIDADE	15	R\$10,70	JULIANO DE COSTA LTDA	ESTADO DO PARANA	454524 - PREFEITURA MUNICIPAL DE MARMELEIRO	14/02/2022



00053/2022	00078	Pregão	266896	FIO DENTAL		ROLO 500,00 M 25	R\$11,12	ECO-FARMAS COMERCIO DE MEDICAMENTOS - EIRELI	ESTADO DO PARANA	987989 - PREFEITURA MUNICIPAL DE VERA CRUZ DO OESTE	01/08/2022
------------	-------	--------	--------	---------------	--	------------------	----------	---	------------------------	--	------------



MINISTÉRIO DA  
ECONOMIA

MÉDIA

**R\$ 42,71**

MEDIANA

**R\$ 39,00**

MENOR

**R\$ 35,98**

FILTROS APLICADOS

Código Material/Serviço Ano da Compra Órgão

**417242 2022 ESTADO DO PARANA**

Quantidade total de registros: 7

Registros apresentados: 1 a 7

Identificação da Compra	Número do Item	Modalidade	Código do CATMAT	Descrição do Item	Descrição Complementar	Unidade de Fornecimento	Quantidade Ofertada	Valor Unitário	Fornecedor	Órgão	UASG	Data da Compra
00373/2021	00059	Pregão	417242	HEMOSTÁTICO ABSORVÍVEL		CAIXA 10,00 UN	150	R\$35,98	DIPROM - DISTRIBUIDORA DE PRODUTOS ODONTOLÓGICOS E MATERIAIS LTDA	ESTADO DO PARANA	987667 - PREFEITURA MUNICIPAL DE LONDRINA/PR	07/04/2022
00187/2021	00033	Pregão	417242	HEMOSTÁTICO ABSORVÍVEL		CAIXA 10,00 UN	200	R\$36,80	MAXIMA DENTAL IMPORTACAO, EXPORTACAO E COMERCIO DE PRODUTOS ODONTOLÓGICOS EIRELI	ESTADO DO PARANA	987493 - PREFEITURA MUNICIPAL DE CASCAVEL	04/07/2022
00134/2022	00211	Pregão	417242	HEMOSTÁTICO ABSORVÍVEL		CAIXA 10,00 UN	250	R\$37,40	DISTRIBUIDORA AGUA BOA LTDA	ESTADO DO PARANA	987565 - PREF. MUN. DE FRANCISCO BELTRAO	04/11/2022
00004/2022	00076	Pregão	417242	HEMOSTÁTICO ABSORVÍVEL		CAIXA 10,00 UN	20	R\$39	DENTAL OESTE EIRELI	ESTADO DO PARANA	987445 - PREFEITURA MUNICIPAL DE BANDEIRANTES	19/04/2022
00003/2022	00060	Pregão	417242	HEMOSTÁTICO ABSORVÍVEL		CAIXA 10,00 UN	25	R\$45,44	HORTOPLUS PRODUTOS ODONTOLÓGICOS E HOSPITALARES LTDA	ESTADO DO PARANA	454524 - PREFEITURA MUNICIPAL DE MARMELEIRO	14/02/2022

00016/2022	00061	Pregão	417242	HEMOSTÁTICO ABSORVÍVEL		CAIXA 10,00 UN	50	R\$45,84	DENTAL OESTE EIRELI	ESTADO DO PARANA	987489 - PREFEITURA MUN.DE CAPITÃO LEÔNIDAS MARQUES/PR	18/03/2022
01093/2022	00001	Pregão	417242	HEMOSTÁTICO ABSORVÍVEL		UNIDADE	900	R\$58,49	NEXOMED HOSPITALAR LTDA	ESTADO DO PARANA	926277 - UNIV. EST. DO OESTE DO PARANA - HOSP. UNIVERS	11/08/2022



MINISTÉRIO DA  
ECONOMIA

MÉDIA

**R\$ 32,85**

MEDIANA

**R\$ 27,53**

MENOR

**R\$ 9,54**

FILTROS APLICADOS

Código Material/Serviço Ano da Compra Órgão

**391133 2022 ESTADO DO PARANA**

Quantidade total de registros: 9

Registros apresentados: 1 a 9

Identificação da Compra	Número do Item	Modalidade	Código do CATMAT	Descrição do Item	Descrição Complementar	Unidade de Fornecimento	Quantidade Ofertada	Valor Unitário	Fornecedor	Órgão	UASG	Data da Compra
00087/2022	00001	Pregão	391133	ADESIVO DENTAL		FRASCO 4,00 ML	10	R\$9,54	MEGA DENTAL IMPORTACAO, EXPORTACAO E COMERCIO DE PRODUTOS ODONTOLOGICOS EIRELI	ESTADO DO PARANA	987649 - PREFEITURA MUNICIPAL DE JOAQUIM TÁVORA	26/08/2022
00134/2022	00004	Pregão	391133	ADESIVO DENTAL		UNIDADE	800	R\$10,29	MEGA DENTAL IMPORTACAO, EXPORTACAO E COMERCIO DE PRODUTOS ODONTOLOGICOS EIRELI	ESTADO DO PARANA	987565 - PREF.MUN. DE FRANCISCO BELTRAO	04/11/2022
00053/2022	00181	Pregão	391133	ADESIVO DENTAL		FRASCO 5,00 ML	30	R\$14	JULIANO DE COSTA LTDA	ESTADO DO PARANA	987989 - PREFEITURA MUNICIPAL DE VERA CRUZ DO OESTE	01/08/2022
00008/2022	00253	Pregão	391133	ADESIVO DENTAL		UNIDADE	10	R\$27,53	ALTERMED MATERIAL MEDICO HOSPITALAR LTDA	ESTADO DO PARANA	987637 - PREFEITURA MUNICIPAL DE JANIOPOLIS	17/03/2022
00008/2022	00254	Pregão	391133	ADESIVO DENTAL		UNIDADE	8	R\$27,53	ALTERMED MATERIAL MEDICO HOSPITALAR LTDA	ESTADO DO PARANA	987637 - PREFEITURA MUNICIPAL DE JANIOPOLIS	17/03/2022
00001/2022	00001	Pregão	391133	ADESIVO DENTAL		FRASCO 6,00 G	15	R\$30,80	ECO-FARMAS COMERCIO DE MEDICAMENTOS - EIRELI	ESTADO DO PARANA	987501 - PREF.MUN. DE CERRO AZUL	23/03/2022
00003/2022	00001	Pregão	391133	ADESIVO DENTAL		FRASCO 5,00 ML	15	R\$33,69	ODONTOMEDI - PRODUTOS ODONTOLOGICOS E HOSPITALARES LTDA	ESTADO DO PARANA	454524 - PREFEITURA MUNICIPAL DE MARMELEIRO	14/02/2022

**Relatório gerado dia: 19/12/2022 às 12:03**

**Fonte: [paineldeprecos.planejamento.gov.br](http://paineldeprecos.planejamento.gov.br)**

00056/2022	00077	Pregão	391133	ADESIVO DENTAL		UNIDADE	7	R\$61,56	JULIANO DE COSTA LTDA	ESTADO DO PARANA	985487 - PREFEITURA MUNICIPAL DE MARIPA	09/09/2022
00008/2022	00244	Pregão	391133	ADESIVO DENTAL		UNIDADE	5	R\$80,73	ALTERMED MATERIAL MEDICO HOSPITALAR LTDA	ESTADO DO PARANA	987637 - PREFEITURA MUNICIPAL DE JANIOPOLIS	17/03/2022



# MUNICÍPIO DE MARMELEIRO

1054

ESTADO DO PARANÁ

Marmeleiro, 01 de fevereiro de 2023.

**De:** Prefeito

**Para:** - Divisão de Contabilidade  
- Departamento de Finanças  
- Procuradoria Jurídica  
- Pregoeiro(a)

Preliminarmente à autorização solicitada mediante ao requerimento que consta nos autos, expedido pelo Diretor do Departamento de Saúde, o presente processo deverá tramitar pelos setores competentes com vistas a:

- 1 – Indicação de recurso de ordem orçamentária para fazer em face de despesa.
- 2 – A elaboração da minuta do instrumento convocatório da licitação e respectivo instrumento contratual.
- 3 – A elaboração de parecer jurídico acerca da escolha da modalidade e do tipo de licitação adotados, bem como análise do instrumento convocatório e do instrumento contratual do presente certame.

Cordialmente,

**Paulo Jair Pilati**  
Prefeito

ESTE DOCUMENTO FOI ASSINADO EM: 01/02/2023 15:06 -03:00 - 03  
PARA CONFERÊNCIA DO SEU CONTEÚDO ACESSSE <https://ic.atende.net/ip63daaa08b2921>.





# MUNICÍPIO DE MARMELEIRO

ESTADO DO PARANÁ

Marmeleiro, 01 de fevereiro de 2023.

## PARECER CONTÁBIL

Em atenção a solicitação expedida por Vossa Excelência, em data de 01 de fevereiro de 2023, para verificar a existência de recursos orçamentários para assegurar o pagamento das obrigações decorrentes do objeto especificado abaixo, CERTIFICO que:

1. Há recursos orçamentários para pagamento das obrigações conforme dotações especificadas abaixo;

### I – DADOS DO PROCESSO DE COMPRA

Número do processo/Ano:	014/2023
Data do Processo:	31/01/2023
Modalidade:	Pregão Eletrônico n° 009/2022
Objeto do processo:	Contratação de empresa para fornecimento de material odontológico, atendendo as necessidades do Departamento de Saúde.
Valor Máximo:	R\$ 128.975,90

II – Plano Plurianual – 2.734/2021

III – Lei de Diretrizes Orçamentárias – 2.810/2022

IV – Lei Orçamentária Anual – 2.835/2022

V – Recursos Orçamentários

Conta	Órgão/ Unidade	Funcional Programática	Elemento de Despesa	Fonte	Saldo Orçamentário
266	08.02	10.301 0016 2.027	3.3.90.30.10.00.00	0	411.695,44
267		10.301 0016 2.027	3.3.90.30.10.00.00	303	148.569,00
268		10.301 0016 2.027	3.3.90.30.10.00.00	348	131.629,40
305		10.301 0016 2.029	3.3.90.30.10.00.00	494	212.780,90
286		10.301 0016 2.027	4.4.90.52.08.00.00	0	51.250,88
287		10.301 0016 2.027	4.4.90.52.08.00.00	303	10.400,00

Obs.: Saldo orçamentário em: 01/02/2023.

### VI – Origem dos Recursos Financeiros

0 – Recursos Ordinários (Livres)
303 – Saúde 15% vin. s/ rec. Impostos
348 – Atenção Básica Estadual
494 – Bloco de Custeio das Ações e Serviços Públicos de Saúde

Respeitosamente,

**Waldir Luiz Linzmeyer Junior**

Contador

CRC/PR 071152/O-8





# MUNICÍPIO DE MARMELEIRO

1056

ESTADO DO PARANÁ

Marmeleiro, 01 de fevereiro de 2023.

Exmo. Sr. Prefeito,

Em atenção ao documento expedido por Vossa Excelência, em data de 01 de fevereiro de 2023, informamos a existência de recursos financeiros para assegurar o pagamento das obrigações decorrentes da contratação solicitada pelo Departamento de Saúde, conforme requerimento que consta nos autos, sendo que o pagamento será efetuado através das Dotações Orçamentárias indicadas pela Divisão de Contabilidade. No caso de processo licitatório para Registro de Preços, o Departamento solicitante deverá consultar o Departamento de Fazenda para verificar a existência de recursos financeiros antes da solicitação dos produtos.

Respeitosamente,

**Vandré João Signori**  
Diretor do Departamento de Finanças

ESTE DOCUMENTO FOI ASSINADO EM: 02/02/2023 14:34 -03:00 - 03  
PARA CONFERÊNCIA DO SEU CONTEÚDO ACESSE <https://ic.atende.net/tp63dbf43f2a2a3>.







# MUNICÍPIO DE MARMELEIRO

ESTADO DO PARANÁ

Marmeleiro, 02 de fevereiro de 2023.

**De:** Pregoeira(o)

**Para:** Procuradoria Jurídica

Pelo presente encaminho a Vossa Senhoria, minuta do Edital de Licitação na modalidade Pregão Eletrônico n.º 009/2023 e Minuta do Instrumento Contratual para os fins previstos na Lei n.º 10.520, de 17 de julho de 2002; do Decreto n.º 10.024, de 20 de setembro de 2019; do Decreto n.º 7.746, de 05 de junho de 2012; da Instrução Normativa SLTI/MP n.º 01, de 19 de janeiro de 2010; da Instrução Normativa SEGES/MP n.º 03, de 26 de abril de 2018; da Lei Complementar n.º 123, de 14 de dezembro de 2006 e alterações; da Lei n.º 11.488, de 15 de junho de 2007; do Decreto n.º 8.538, de 06 de outubro de 2015; aplicando-se, subsidiariamente, a Lei n.º 8.666, de 21 de junho de 1993; Decreto Municipal n.º 1.519, de 26 de outubro de 2006; Decreto Municipal n.º 1.567, de 27 de março de 2007, bem como as normas vigentes e aplicáveis ao objeto da presente licitação.

Respeitosamente,

**Francieli de Oliveira Mainardi**  
Pregoeira

ESTE DOCUMENTO FOI ASSINADO EM: 02/02/2023 16:08 -03:00 -03  
PARA CONFERÊNCIA DO SEU CONTEÚDO ACESSE <https://e.atende.net/p63dc0a18012aa>.





# MUNICÍPIO DE MARMELEIRO

ESTADO DO PARANÁ

**EDITAL DE PREGÃO ELETRÔNICO Nº 009/2023 – PMM**  
**PROCESSO ADMINISTRATIVO Nº 014/2023**

**REGISTRO DE PREÇOS**

**DATA DA REALIZAÇÃO: \*\*/\*\*/2023**

**HORÁRIO DE INÍCIO DA DISPUTA: às 09:00 horas**

**LOCAL: Prefeitura do Município de Marmeleiro – Paraná**  
**[www.comprasgovernamentais.gov.br](http://www.comprasgovernamentais.gov.br) “Acesso Identificado”**

## **EXCLUSIVO PARA MICROEMPRESA E EMPRESA DE PEQUENO PORTE**

O MUNICÍPIO DE MARMELEIRO – PARANÁ, por intermédio do Excelentíssimo Prefeito, torna público para conhecimento dos interessados que na data e local abaixo indicados realizará licitação sob modalidade PREGÃO ELETRÔNICO, **do tipo MENOR PREÇO EM REGIME DE VALOR UNITÁRIO DO ITEM**, objetivando o **REGISTRO DE PREÇOS** para futura e eventual contratação de empresa para fornecimento de material odontológico, atendendo as necessidades do Departamento de Saúde, conforme as descrições dispostas no Anexo I do presente Edital.

O presente procedimento licitatório obedecerá, integralmente, nos termos da Lei nº 10.520, de 17 de julho de 2002, do Decreto nº 10.024, de 20 de setembro de 2019, do Decreto nº 7.746, de 05 de junho de 2012, da Instrução Normativa SLTI/MP nº 01, de 19 de janeiro de 2010, da Instrução Normativa SEGES/MP nº 03, de 26 de abril de 2018, da Lei Complementar nº 123, de 14 de dezembro de 2006, da Lei nº 11.488, de 15 de junho de 2007, do Decreto nº 8.538, de 06 de outubro de 2015, aplicando-se, subsidiariamente, a Lei nº 8.666, de 21 de junho de 1993, Decreto Municipal nº 1.519, de 26 de outubro de 2006, Decreto Municipal nº 1.567, de 27 de março de 2007, bem como as normas vigentes e aplicáveis ao objeto da presente licitação.

### **DATA E HORA DA ABERTURA DA SESSÃO PÚBLICA:**

**\*\* de \*\* de 2023 às 09h00min**

**UASG: 454524 – PREFEITURA MUNICIPAL DE MARMELEIRO/PR**

**Local da Sessão Pública: [www.comprasgovernamentais.gov.br](http://www.comprasgovernamentais.gov.br)**

São Pregoeiros, deste Município, Francieli de Oliveira Mainardi e Everton Leandro Camargo Mendes, designados pela Portaria nº 6.942, de 11 de janeiro de 2023, publicada no Diário Oficial Eletrônico – E-Atos, Município de Marmeleiro – PR.

## **1 DO ENCAMINHAMENTO DA PROPOSTA E DA SESSÃO PÚBLICA DE PREGÃO ELETRÔNICO**

1.1 O recebimento das propostas, abertura e disputa de preços, será exclusivamente por meio eletrônico, no endereço [www.comprasgovernamentais.gov.br](http://www.comprasgovernamentais.gov.br).

1.2 **A abertura da sessão pública do PREGÃO ELETRÔNICO ocorrerá dia \*\* de \*\* de 2023 às 09h00min, no site [www.comprasgovernamentais.gov.br](http://www.comprasgovernamentais.gov.br), nos termos das condições descritas neste Edital.**

## **2 DO OBJETO**

2.1 Constitui objeto deste **PREGÃO, o REGISTRO DE PREÇOS** para futura e eventual contratação de empresa para fornecimento de material odontológico, atendendo as necessidades do Departamento de Saúde.



# MUNICÍPIO DE MARMELEIRO

ESTADO DO PARANÁ

- 2.2 Edital e seus Anexos poderão ser obtidos através da Internet pelos endereços eletrônicos: [www.comprasgovernamentais.gov.br](http://www.comprasgovernamentais.gov.br) e <http://www.marmeleiro.pr.gov.br/licitacoes.php>.
- 2.3 A licitação será dividida em itens, conforme tabela no ANEXO I do edital, facultando-se ao licitante a participação em quantos itens forem de seu interesse.
- 2.4 Em caso de **discordância** existente entre as especificações deste objeto descrito nas Compras **Governamentais** e as especificações constantes neste **Edital**, prevalecerão as **últimas**.
- 2.5 As informações **administrativas relativas a este Edital** poderão ser obtidas junto ao Setor de Licitações pelo telefone nº (46) 3525-8105 / 3525-8107.
- 2.6 As **questões estritamente técnicas referentes ao objeto licitado** serão prestadas pelo Departamento de Saúde, telefone nº (46) 3525-2848.

## 3 DO CRITÉRIO DE JULGAMENTO

- 3.1 O critério de julgamento será o de **MENOR PREÇO UNITÁRIO DO ITEM**, observadas as especificações técnicas constantes no **Anexo I** e demais condições definidas neste Edital.
- 3.2 Será utilizado o modo de disputa **“ABERTO”**, em que os licitantes apresentarão lances públicos e sucessivos, com prorrogações.

## 4 DA IMPUGNAÇÃO E ESCLARECIMENTO DO ATO CONVOCATÓRIO

- 4.1 Qualquer pessoa, física ou jurídica, é parte legítima para solicitar esclarecimentos ou providências em relação ao presente PREGÃO, ou ainda para impugnar este Edital, desde que o faça com antecedência de até **03 (três) dias úteis**, da data fixada para a abertura da sessão pública do certame.
  - 4.1.1 As impugnações ao Edital deverão ser dirigidas ao(a) Pregoeiro(a) e protocolizadas em dias úteis, das 08h30min às 17h00min, na Avenida Macali, nº 255, Centro, Marmeleiro – PR, Setor de Protocolo, ou encaminhadas através de e-mail no endereço eletrônico: [licitacao@marmeleiro.pr.gov.br](mailto:licitacao@marmeleiro.pr.gov.br).
  - 4.1.2 Caberá ao(a) Pregoeiro(a), auxiliado(a) pelos responsáveis pela elaboração deste Edital e seus anexos, decidir sobre a impugnação no prazo de até 02 (dois) dias úteis contados da data de recebimento da impugnação.
  - 4.1.3 O(A) Pregoeiro(a) deverá decidir sobre a impugnação antes da abertura do certame.
  - 4.1.4 Quando o acolhimento da impugnação implicar alteração do Edital capaz de afetar a formulação das propostas, será designada nova data para a realização deste PREGÃO.
- 4.2 A impugnação deverá, obrigatoriamente, estar acompanhada de CPF ou RG, em se tratando de pessoa física, e de CNPJ, em se tratando de pessoa jurídica (por documento original ou cópia autenticada), bem como do respectivo ato constitutivo e procuração, na hipótese de procurador, que comprove que o signatário, efetivamente, representa e possui poderes de representação da impugnante.
- 4.3 Os **esclarecimentos** sobre o conteúdo do Edital e seus Anexos somente serão prestados e considerados quando solicitados por escrito ao(a) Pregoeiro(a) ou Equipe de Apoio, até **03 (três) dias úteis** antes da data fixada para a abertura da licitação, endereçados ao e-mail: [licitacao@marmeleiro.pr.gov.br](mailto:licitacao@marmeleiro.pr.gov.br).



# MUNICÍPIO DE MARMELEIRO

ESTADO DO PARANÁ

- 4.3.1 O(A) Pregoeiro(a) responderá aos pedidos de esclarecimentos no prazo de dois dias úteis, contados da data de recebimento do pedido, e poderá requisitar subsídios formais aos responsáveis pela elaboração do edital e dos anexos.
- 4.4 As impugnações e pedidos de esclarecimentos não suspendem os prazos previstos no certame.
- 4.4.1 A concessão de efeito suspensivo à impugnação é medida excepcional e deverá ser motivada pelo(a) Pregoeiro(a), nos autos do processo de licitação.
- 4.4.2 As respostas aos pedidos de esclarecimentos serão divulgadas pelo sistema e vincularão os participantes e a administração.

## 5 DAS CONDIÇÕES PARA PARTICIPAÇÃO

- 5.1 A participação neste Pregão é exclusiva a microempresas, empresas de pequeno porte e sociedades cooperativas enquadradas no art. 34 da Lei nº 11.488, de 2007, cujo ramo de atividade seja compatível com o objeto desta licitação, e que estejam com Credenciamento regular no Sistema de Cadastramento Unificado de Fornecedores – SICAF, conforme disposto na Instrução Normativa SLTI/MPOG nº 3, de 26 de abril de 2018.
- 5.1.1 As empresas não cadastradas no SICAF, que tiverem interesse em participar do presente PREGÃO, deverão providenciar o seu cadastramento e sua habilitação de acordo com as orientações que seguem no link: <https://www.gov.br/compras/pt-br/sistemas/sicaf100-digital>, até o terceiro dia útil a data do recebimento das propostas.
- 5.1.2 A regularidade do cadastramento do licitante será confirmada por meio de consulta ao Portal COMPRASNET, no ato da abertura do Pregão.
- 5.2 Será vedada a participação de empresas:
- Pessoa física;
  - Empresas estrangeiras que não funcionem no País;
  - Empresa em regime de subcontratação, ou ainda, em consórcio;
  - Interessados que se encontrem sob falência, concordata, concurso de credores, dissolução e liquidação, de consórcio de empresas, qualquer que seja sua forma de constituição;
  - Empresa que tenha sido declarada inidônea para contratar com a Administração Pública, direta ou indireta, Federal, Estadual ou Municipal;
  - Que mantém, direta ou indiretamente, sociedade ou participação com servidor ou dirigente ligado ao governo municipal, ou qualquer vínculo de natureza técnica, comercial, financeira ou trabalhista, ou ainda, parentesco em linha direta ou colateral, até terceiro grau, com agente público que exerça cargo em comissão, ou membros da comissão licitante, ou pregoeiro(a) ou servidor lotado nos órgãos encarregados da contratação.
- 5.3 Como requisito para participação neste Pregão, o licitante assinalará “sim” ou “não”, em campo próprio do sistema eletrônico, relativo às seguintes declarações:
- 5.3.1 Que cumpre os requisitos estabelecidos no artigo 3º da Lei Complementar n.º 123, de 2006, estando apta a usufruir do tratamento favorecido estabelecido em seus artigos 42 a 49.
- 5.3.2 Que está ciente e concorda com as condições contidas no Edital e seus anexos, bem como de que cumpre plenamente os requisitos de habilitação definidos neste Edital.
- 5.3.3 Que inexistem fatos impeditivos para sua habilitação no certame, ciente da obrigatoriedade de declarar ocorrências posteriores.



# MUNICÍPIO DE MARMELEIRO

ESTADO DO PARANÁ

5.3.4 Que não emprega menor de 18 (dezoito) anos em trabalho noturno, perigoso ou insalubre e não emprega menor de 16 (dezesesseis) anos, salvo menor, a partir de 14 (quatorze) anos, na condição de aprendiz, nos termos do artigo 7º, inciso XXXIII, da Constituição Federal.

5.3.5 Que a proposta foi elaborada de forma independente.

5.3.6 Que não possui, em sua cadeia produtiva, empregados executando trabalho degradante ou forçado, observando o disposto nos incisos III e IV do artigo 1º e no inciso III do artigo 5º da Constituição Federal.

5.4 A declaração falsa relativa ao cumprimento de qualquer condição sujeitará o licitante às sanções previstas em lei e neste Edital.

## 6 DO CREDENCIAMENTO

6.1 O Credenciamento é o nível básico do registro cadastral no SICAF, que permite a participação dos interessados na modalidade licitatória Pregão, em sua forma eletrônica.

6.2 O cadastro no SICAF deverá ser feito no Portal de Compras do Governo Federal, no sítio [www.comprasgovernamentais.gov.br](http://www.comprasgovernamentais.gov.br), por meio de certificado digital conferido pela Infraestrutura de Chaves Públicas Brasileira – ICP – Brasil.

6.3 O credenciamento junto ao provedor do sistema implica a responsabilidade do licitante ou de seu representante legal e a presunção de sua capacidade técnica para realização das transações inerentes a este Pregão.

6.4 O licitante responsabiliza-se exclusiva e formalmente pelas transações efetuadas em seu nome, assume como firmes e verdadeiras suas propostas e seus lances, inclusive os atos praticados diretamente ou por seu representante, excluída a responsabilidade do provedor do sistema ou do órgão ou entidade promotora da licitação por eventuais danos decorrentes de uso indevido das credenciais de acesso, ainda que por terceiros.

6.5 É de responsabilidade do cadastrado conferir a exatidão dos seus dados cadastrais no SICAF e mantê-los atualizados junto aos órgãos responsáveis pela informação, devendo proceder, imediatamente, à correção ou à alteração dos registros tão logo identifique incorreção ou aqueles se tornem desatualizados.

6.6 A não observância do disposto no subitem anterior poderá ensejar desclassificação no momento da habilitação.

## 7 DA APRESENTAÇÃO DA PROPOSTA E DOS DOCUMENTOS DE HABILITAÇÃO

7.1 Os licitantes encaminharão, **exclusivamente por meio do sistema, concomitantemente com os documentos de habilitação exigidos no item 10 do edital**, proposta com a descrição do objeto ofertado e o preço, até a data e o horário estabelecidos para abertura da sessão pública, quando, então, encerrar-se-á automaticamente a etapa de envio dessa documentação.

7.2 O envio da proposta, acompanhada dos documentos de habilitação exigidos no item 10 deste Edital, ocorrerá por meio de chave de acesso e senha.

7.3 Os licitantes poderão deixar de apresentar os documentos de habilitação que constem do SICAF, assegurado aos demais licitantes o direito de acesso aos dados constantes dos sistemas.

7.4 Até a abertura da sessão pública, os licitantes poderão retirar ou substituir a proposta e os documentos de habilitação anteriormente inseridos no sistema.



# MUNICÍPIO DE MARMELEIRO

ESTADO DO PARANÁ

- 7.5 Os preços e os produtos/serviços propostos são de exclusiva responsabilidade da licitante, assumindo como firmes e verdadeiras suas propostas e lances, não lhe assistindo o direito de pleitear qualquer alteração, sob alegação de erro, omissão ou qualquer outro pretexto.
- 7.6 Ao oferecer sua proposta no sistema eletrônico, o licitante deverá observar rigorosamente a descrição dos itens e considerar as condições estabelecidas no Edital e seus anexos, descrevendo detalhadamente as características do objeto cotado, informando marca/fabricante (se for o caso) em campo próprio do sistema, preço unitário por item, com até duas casas decimais após a vírgula.
- 7.7 Nos valores propostos deverão estar inclusos todos os custos operacionais, encargos previdenciários, trabalhistas, tributários, comerciais, tributos, fretes e carretos, inclusive ICMS e quaisquer outros que incidam direta ou indiretamente no fornecimento dos bens ou da prestação de serviços, de forma que o objeto do certame não tenha ônus para o Município de Marmeleiro.
- 7.8 Incumbirá ao licitante acompanhar as operações no sistema eletrônico durante a sessão pública do Pregão, ficando responsável pelo ônus decorrente da perda de negócios, diante da inobservância de quaisquer mensagens emitidas pelo sistema ou de sua desconexão.
- 7.9 Não será estabelecida, nessa etapa do certame, ordem de classificação entre as propostas apresentadas, o que somente ocorrerá após a realização dos procedimentos de negociação e julgamento da proposta.
- 7.10 Os documentos que compõem a proposta e a habilitação do licitante melhor classificado somente serão disponibilizados para avaliação do(a) Pregoeiro(a) e para acesso público após o encerramento do envio de lances.
- 7.11 As Microempresas e Empresas de Pequeno Porte deverão encaminhar a documentação de habilitação, ainda que haja alguma restrição de regularidade fiscal e trabalhista, nos termos do art. 43, § 1º da LC nº 123, de 2006.
- 8 DA ABERTURA DA SESSÃO PÚBLICA, CLASSIFICAÇÃO DAS PROPOSTAS E FORMULAÇÃO DE LANCES**
- 8.1 No dia **\*\* de \*\* de 2023 às 09h00min**, horário de Brasília-DF, a sessão pública na internet será aberta por comando do(a) Pregoeiro(a), com a divulgação das propostas eletrônicas recebidas e início da etapa de lances.
- 8.2 O(A) Pregoeiro(a) verificará as propostas apresentadas, desclassificando desde logo aquelas que não estejam em conformidade com os requisitos estabelecidos neste Edital, contenham vícios insanáveis ou não apresentem as especificações técnicas exigidas no Termo de Referência.
- 8.2.1 Também será desclassificada a proposta que identifique o licitante.
- 8.2.2 A desclassificação será sempre fundamentada e registrada no sistema, com acompanhamento em tempo real por todos os participantes.
- 8.2.3 A não desclassificação da proposta não impede o seu julgamento definitivo em sentido contrário, levado a efeito na fase de aceitação.
- 8.3 O sistema ordenará automaticamente as propostas classificadas, sendo que somente estas participarão da fase de lances.
- 8.4 O sistema disponibilizará campo próprio para troca de mensagens entre o(a) Pregoeiro(a) e os



licitantes.

- 8.5 Iniciada a etapa competitiva, os licitantes deverão encaminhar lances exclusivamente por meio do sistema eletrônico, sendo imediatamente informados do seu recebimento e do valor consignado no registro.
- 8.5.1 A disputa se dará pelo valor unitário do item, sendo que se consagrará vencedor o licitante cujo valor DO ITEM for menor.**
- 8.6 O intervalo mínimo de diferença de valores entre os lances, que incidirá tanto em relação aos lances intermediários quanto em relação à proposta que cobrir a melhor oferta deverá ser de **RS 0,01 (um centavo)**.
- 8.7 Os licitantes poderão oferecer lances sucessivos, observando o horário fixado para abertura da sessão e as regras estabelecidas no Edital.
- 8.7.1 O licitante somente poderá oferecer lance de valor inferior ao último por ele ofertado e registrado pelo sistema.
- 8.8 O intervalo entre os lances enviados pelo mesmo licitante não poderá ser inferior a vinte (20) segundos e o intervalo entre lances não poderá ser inferior a três (3) segundos, sob pena de serem automaticamente descartados pelo sistema os respectivos lances.
- 8.9 **Será adotado para o envio de lances no pregão eletrônico o modo de disputa “ABERTO”, em que os licitantes apresentarão lances públicos e sucessivos, com prorrogações.**
- 8.10 **A etapa de lances da sessão pública terá duração de 10 (dez) minutos** e, após isso, será prorrogada automaticamente pelo sistema quando houver lance ofertado nos últimos dois minutos do período de duração da sessão pública.
- 8.11 A prorrogação automática da etapa de lances, de que trata o item anterior, será de dois minutos e ocorrerá sucessivamente sempre que houver lances enviados nesse período de prorrogação, inclusive no caso de lances intermediários.
- 8.12 Não havendo novos lances na forma estabelecida nos itens anteriores, a sessão pública encerrar-se-á automaticamente.
- 8.13 Encerrada a fase competitiva sem que haja a prorrogação automática pelo sistema, poderá o(a) Pregoeiro(a), assessorado(a) pela equipe de apoio, justificadamente, admitir o reinício da sessão pública de lances, em prol da consecução do melhor preço.
- 8.14 Em caso de falha no sistema, os lances em desacordo com os subitens anteriores deverão ser desconsiderados pelo(a) Pregoeiro(a), devendo a ocorrência ser comunicada imediatamente à Secretaria de Gestão do Ministério da Economia.
- 8.15 Na hipótese do subitem anterior, a ocorrência será registrada em campo próprio do sistema.
- 8.16 Não serão aceitos dois ou mais lances de mesmo valor, prevalecendo aquele que for recebido e registrado em primeiro lugar.
- 8.17 Durante o transcurso da sessão pública, os licitantes serão informados, em tempo real, do valor do menor lance registrado, vedada a identificação do licitante.



- 8.18 No caso de desconexão com o(a) Pregoeiro(a), no decorrer da etapa competitiva do Pregão, o sistema eletrônico poderá permanecer acessível aos licitantes para a recepção dos lances.
- 8.19 Quando a desconexão do sistema eletrônico para o(a) Pregoeiro(a) persistir por tempo superior a dez minutos, a sessão pública será suspensa e reiniciada somente após decorridas vinte e quatro horas da comunicação do fato pelo(a) Pregoeiro(a) aos participantes, no sítio eletrônico utilizado para divulgação.
- 8.20 Havendo eventual empate entre propostas ou lances, o critério de desempate será aquele previsto no art. 3º, § 2º, da Lei nº 8.666, de 1993, assegurando-se a preferência, sucessivamente, aos bens produzidos:
- 8.20.1 No país.
- 8.20.2 Por empresas brasileiras.
- 8.20.3 Por empresas que invistam em pesquisa e no desenvolvimento de tecnologia no País.
- 8.20.4 Por empresas que comprovem cumprimento de reserva de cargos prevista em lei para pessoa com deficiência ou para reabilitado da Previdência Social e que atendam às regras de acessibilidade previstas na legislação.
- 8.21 Persistindo o empate, a proposta vencedora será sorteada pelo sistema eletrônico dentre as propostas empatadas.
- 8.22 Encerrada a etapa de envio de lances da sessão pública, o(a) Pregoeiro(a) deverá encaminhar, pelo sistema eletrônico, contraproposta ao licitante que tenha apresentado o melhor preço, para que seja obtida melhor proposta, vedada a negociação em condições diferentes das previstas neste Edital.
- 8.23 A negociação será realizada por meio do sistema, podendo ser acompanhada pelos demais licitantes.
- 8.24 O(A) Pregoeiro(a) solicitará ao licitante melhor classificado que, **no prazo de 02 (duas) horas**, envie a proposta adequada ao último lance ofertado após a negociação realizada, acompanhada, se for o caso, dos documentos complementares, quando necessários à confirmação daqueles exigidos neste Edital e já apresentados.
- 8.25 Após a negociação do preço, o(a) Pregoeiro(a) iniciará a fase de aceitação e julgamento da proposta.
- 9 DA ACEITABILIDADE DA PROPOSTA VENCEDORA**
- 9.1 Encerrada a etapa de negociação, o(a) Pregoeiro(a) examinará a proposta classificada em primeiro lugar quanto à adequação ao objeto e à compatibilidade do preço em relação ao máximo estipulado para contratação neste Edital e em seus anexos, observado o disposto no parágrafo único do art. 7º e no § 9º do art. 26 do Decreto n.º 10.024/2019.
- 9.2 Será desclassificada a proposta ou o lance vencedor, que apresentar preço final superior ao preço máximo fixado (Acórdão nº 1455/2018 – TCU – Plenário), ou que apresentar preço manifestamente inexequível.
- 9.2.1 Considera-se inexequível a proposta que apresente preços global ou unitários simbólicos, irrisórios ou de valor zero, incompatíveis com os preços dos insumos e salários de





mercado, acrescidos dos respectivos encargos, ainda que o ato convocatório da licitação não tenha estabelecido limites mínimos, exceto quando se referirem a materiais e instalações de propriedade do próprio licitante, para os quais ele renuncie a parcela ou à totalidade da remuneração.

- 9.3 Qualquer interessado poderá requerer que se realizem diligências para aferir a exequibilidade e a legalidade das propostas, devendo apresentar as provas ou os indícios que fundamentam a suspeita.
- 9.4 Na hipótese de necessidade de suspensão da sessão pública para a realização de diligências, com vistas ao saneamento das propostas, a sessão pública somente poderá ser reiniciada mediante aviso prévio no sistema com, no mínimo, vinte e quatro horas de antecedência, e a ocorrência será registrada em ata.
- 9.5 O(A) Pregoeiro(a) poderá convocar o licitante para enviar documento digital complementar, por meio de funcionalidade disponível no sistema, no prazo de 02 (duas) horas, sob pena de não aceitação da proposta.
- 9.5.1 O prazo estabelecido poderá ser prorrogado pelo(a) Pregoeiro(a) por solicitação escrita e justificada do licitante, formulada antes de findo o prazo, e formalmente aceita pelo(a) Pregoeiro(a).
- 9.5.2 Dentre os documentos passíveis de solicitação pelo(a) Pregoeiro(a), destacam-se os que contenham as características do material ofertado, tais como marca, modelo, tipo, fabricante e procedência, além de outras informações pertinentes, a exemplo de catálogos, folhetos ou propostas, encaminhados por meio eletrônico, ou, se for o caso, por outro meio e prazo indicados pelo(a) Pregoeiro(a), sem prejuízo do seu ulterior envio pelo sistema eletrônico, sob pena de não aceitação da proposta.
- 9.6 **Será adjudicado o ITEM para a licitante que ofertar o menor preço, salvo quando, justificadamente, ficar demonstrado que é inexequível ou inviável o lance ofertado.**
- 9.7 Se a proposta ou lance vencedor for desclassificado, o(a) Pregoeiro(a) examinará a proposta ou lance subsequente, e, assim sucessivamente, na ordem de classificação.
- 9.8 Havendo necessidade, o(a) Pregoeiro(a) suspenderá a sessão, informando no “chat” a nova data e horário para a sua continuidade.
- 9.9 Encerrada a análise quanto à aceitação da proposta, o(a) Pregoeiro(a) verificará a habilitação do licitante, observado o disposto neste Edital.

## 10 DA HABILITAÇÃO

- 10.1 Como condição prévia ao exame da documentação de habilitação do licitante detentor da proposta classificada em primeiro lugar, o(a) Pregoeiro(a) verificará o eventual descumprimento das condições de participação, especialmente quanto à existência de sanção que impeça a participação no certame ou a futura contratação, mediante a consulta aos seguintes cadastros:

10.1.1 **SICAF**

10.1.2 **Consulta Consolidada de Pessoa Jurídica do Tribunal de Contas da União**  
(<https://certidoes-apf.apps.tcu.gov.br/>)

- 10.2 A consulta aos cadastros será realizada em nome da empresa licitante e também de seu sócio



# MUNICÍPIO DE MARMELEIRO

ESTADO DO PARANÁ

majoritário, por força do artigo 12 da Lei nº 8.429, de 1992, que prevê, dentre as sanções impostas ao responsável pela prática de ato de improbidade administrativa, a proibição de contratar com o Poder Público, inclusive por intermédio de pessoa jurídica da qual seja sócio majoritário.

10.3 Constatada a existência de sanção, o(a) Pregoeiro(a) reputará o licitante inabilitado, por falta de condição de participação.

10.4 No caso de inabilitação, haverá nova verificação, pelo sistema, da eventual ocorrência do empate ficto, previsto nos arts. 44 e 45 da Lei Complementar nº 123, de 2006, seguindo-se a disciplina antes estabelecida para aceitação da proposta subsequente.

10.5 Para a **HABILITAÇÃO**, será exigida a documentação **relativa**:

10.5.1 A documentação relativa à **HABILITAÇÃO JURÍDICA** consistirá em:

10.5.1.1 No caso de empresário individual: **inscrição no Registro Público de Empresas Mercantis**, a cargo da Junta Comercial da respectiva sede.

10.5.1.2 No caso de sociedade empresária ou empresa individual de responsabilidade limitada – EIRELI: **ato constitutivo, estatuto ou contrato social em vigor**, devidamente registrado na Junta Comercial da respectiva sede.

10.5.1.3 Em se tratando de Microempreendedor Individual – MEI: **Certificado da Condição de Microempreendedor Individual – CCMEI**, na forma da Resolução CGSIM nº 16, de 2009, cuja aceitação ficará condicionada à verificação da autenticidade no sítio [www.portaldoempreendedor.gov.br](http://www.portaldoempreendedor.gov.br).

10.5.2 A documentação relativa à **qualificação econômico-financeira** consistirá em:

10.5.2.1 **Certidão negativa de pedido de falência ou recuperação judicial ou extrajudicial**, expedida pelo distribuidor da sede da pessoa jurídica, referente à matriz e, quando for o caso, igualmente da filial licitante, em data não anterior a 60 (sessenta) dias da abertura da sessão pública deste PREGÃO, se outro prazo não constar do documento.

10.5.3 A documentação relativa à **REGULARIDADE FISCAL E TRABALHISTA** consistirá em:

10.5.3.1 Prova de inscrição no **Cadastro Nacional de Pessoa Jurídica – CNPJ**.

10.5.3.2 Prova de inscrição no **Cadastro de Contribuinte Estadual ou Municipal**, relativa ao domicílio ou sede da proponente, pertinente ao seu ramo de atividade e compatível com o objeto contratual.

10.5.3.3 Prova de regularidade para com a Fazenda Federal, mediante a apresentação de **Certidão Conjunta de Débitos relativos a Tributos Federais e a Dívida Ativa da União**, expedida pela Secretaria da Receita Federal do Ministério da Fazenda.

10.5.3.4 Prova de regularidade para com a **Fazenda Estadual** do domicílio ou sede do licitante, relativa aos tributos relacionados com o objeto licitado.

10.5.3.5 Prova de regularidade para com a **Fazenda Municipal**, relativa aos tributos



# MUNICÍPIO DE MARMELEIRO

ESTADO DO PARANÁ

relacionados com o objeto licitado.

- 10.5.3.6 Certificado de Regularidade de Situação para com o **Fundo de Garantia de Tempo de Serviço (FGTS)**.
- 10.5.3.7 Prova de inexistência de débitos inadimplidos perante a Justiça do Trabalho, mediante a apresentação de **Certidão Negativa de Débitos Trabalhistas (CNDT)**, nos termos da Lei nº 12.440, de 07 de julho de 2011.
- 10.5.3.8 Em se tratando de microempresa, empresa de pequeno porte, havendo alguma restrição na comprovação da regularidade fiscal e trabalhista, desde que atendidos os demais requisitos do Edital, a(s) empresa(s) nesta condição será(ão) declarada(s) habilitada(s) sob condição de regularização da documentação no prazo de 5 (cinco) dias úteis, prorrogáveis por igual prazo, a contar do momento em que for declarado vencedor do certame, para regularização da documentação, para pagamento ou parcelamento do débito e para emissão de eventuais certidões negativas ou positivas com efeito de certidão negativa.
- 10.5.3.8.1 A não regularização da documentação no prazo estipulado implicará a decadência do direito à contratação, sem prejuízo das sanções cabíveis.
- 10.5.4 Deverá apresentar ainda a **DECLARAÇÃO UNIFICADA**:
- 10.5.4.1 Declaração Unificada conforme modelo. (ANEXO III)
- 10.5.5 Para efeitos da **Lei Complementar nº 123/2006**, as licitantes deverão apresentar, a fim de **COMPROVAR O ENQUADRAMENTO**:
- 10.5.5.1 A empresa, de acordo com o disposto na Lei Complementar nº 123/2006, de 14 de dezembro de 2006, alterada pela Lei nº 147/2014, de 07 de agosto de 2014, deverá apresentar **juntamente com a documentação de habilitação, a Declaração de Microempresa ou Empresa de Pequeno Porte (ANEXO IV)**.
- 10.5.5.2 **Certidão Simplificada de Microempresa ou Empresa de Pequeno Porte expedida pela Junta Comercial do Estado da sede da Licitante**, em data não anterior a 60 (sessenta) dias da abertura da sessão pública deste PREGÃO, se outro prazo não constar do documento.
- 10.5.6 A documentação relativa à **REGULARIDADE TÉCNICA** consistirá em:
- 10.5.6.1 **Autorização de Funcionamento**, expedida pela Agência Nacional de Vigilância Sanitária – ANVISA, de acordo com a Lei Federal nº 6.360/1976.
- 10.5.6.2 **Alvará de Licença atualizado**, expedido pela Vigilância Sanitária Estadual ou Municipal da sede da licitante, de acordo com o Código Sanitário e legislação complementar.
- 10.6 A habilitação dos Licitantes será comprovada por meio de prévia e regular inscrição cadastral no SICAF, desde que os documentos comprobatórios estejam validados e atualizados.



- 10.7 O cadastro no SICAF, abrangente dos níveis indicados no art. 6º da Instrução Normativa SLTI/MPOG nº 3, de 26 de abril de 2018, **PODERÁ SUBSTITUIR APENAS** os documentos indicados nos subitens acima **10.5.1 – Habilitação Jurídica, 10.5.2 – Qualificação econômico-financeira e 10.5.3 – Regularidade fiscal e trabalhista**, sendo que os demais são obrigatórios apresentação.
- 10.8 Na hipótese dos documentos se encontrarem vencidos no referido sistema (SICAF) ou no CRC, o licitante convocado deverá encaminhar, juntamente com os demais, o documento válido que comprove o atendimento das exigências deste Edital, sob pena de inabilitação, ressalvando o disposto quanto à comprovação da regularidade fiscal das microempresas ou empresas de pequeno porte, conforme disposto na Lei Complementar nº 123/2006, alterada pela Lei Complementar nº 147/2014.
- 10.9 Também poderão ser consultados os sítios oficiais emissores de certidões de regularidade fiscal e trabalhista, especialmente quando o licitante esteja com alguma documentação vencida junto ao SICAF.
- 10.10 Os documentos de que tratam os subitens anteriores serão analisados pelo(a) Pregoeiro(a) e sua Equipe de Apoio quanto a sua conformidade com o solicitado neste Edital.
- 10.11 No julgamento da habilitação, o(a) Pregoeiro(a) poderá sanar erros ou falhas que não alterem a substância das propostas, dos documentos e sua validade jurídica, mediante despacho fundamentado, registrado em ata e acessível a todos, atribuindo-lhes validade e eficácia para fins de habilitação e classificação.
- 10.11.1 O não atendimento das exigências constantes no item 10 deste Edital implicará a inabilitação do licitante.
- 10.11.2 O licitante provisoriamente vencedor em um item, que estiver concorrendo em outro item, ficará obrigado a comprovar os requisitos de habilitação cumulativamente, isto é, somando as exigências do item em que venceu às do item em que estiver concorrendo, e assim sucessivamente, sob pena de inabilitação, além da aplicação das sanções cabíveis.
- 10.11.3 Não havendo a comprovação cumulativa dos requisitos de habilitação, a inabilitação recairá sobre o(s) item(ns) de menor(es) valor(es) cuja retirada(s) seja(m) suficiente(s) para a habilitação do licitante nos remanescentes.
- 10.11.4 Constatado o atendimento às exigências de habilitação fixadas no Edital, o licitante será declarado vencedor.

## 11 DO ENVIO DA PROPOSTA DE PREÇOS

- 11.1 Encerrada a etapa de lances, o(a) Pregoeiro(a) convocará o licitante detentor da melhor oferta, item a item ou um item por licitante, para que este anexe no sistema COMPRASNET, a **PROPOSTA DE PREÇOS AJUSTADA**, em conformidade com o último lance ofertado. Para tanto, o(a) Pregoeiro(a) fará uso da ferramenta “CONVOCAR ANEXO”, devendo o licitante anexar o documento utilizando o link “ANEXAR” disponível apenas para o licitante/vencedor.
- 11.2 Havendo a necessidade de envio de **documentos de habilitação complementares**, necessários à confirmação daqueles exigidos neste Edital e **já apresentados**, o licitante será convocado a



# MUNICÍPIO DE MARMELEIRO

ESTADO DO PARANÁ

- encaminhá-los, em formato digital, via sistema, **no prazo de 02 (duas) horas**, sob pena de inabilitação.
- 11.3 O licitante deverá anexar a **Proposta de Preços Ajustada, num prazo de até 02 (DUAS) HORAS de efetivo funcionamento do órgão público, ou seja, das 07h30min às 11h30min e das 13h00min às 17h00min**, contados da convocação.
- 11.4 Em caso de indisponibilidade do sistema, será aceito o envio da proposta ajustada por meio do e-mail: [licitacao@marmeleiro.pr.gov.br](mailto:licitacao@marmeleiro.pr.gov.br). Após o envio do e-mail, o responsável pelo envio deverá entrar em contato com o(a) Pregoeiro(a) para confirmar o recebimento do e-mail e do seu conteúdo. O(A) Pregoeiro(a) não se responsabilizará por e-mails que, por qualquer motivo, não forem recebidos em virtude de problemas no servidor ou navegador, tanto do Município de Marmeleiro quanto do emissor.
- 11.5 A fim de aplicar o princípio da isonomia entre as licitantes, após transcorrido o prazo de 02 (duas) horas, não serão considerados, para fins de análise, sob qualquer alegação, o envio da Proposta de Preço, sendo realizado, pelo(a) Pregoeiro(a), o registro da não aceitação da proposta.
- 11.6 Em caso de impossibilidade de atendimento ao prazo, o licitante deverá solicitar, **dentro do prazo estipulado**, via chat ou e-mail, prorrogação do mesmo.
- 11.7 É facultado ao(a) Pregoeiro(a) ou à autoridade competente, em qualquer fase da licitação, a promoção de diligência destinada a esclarecer ou complementar a instrução do processo, **vedada a inclusão posterior de documento ou informação que deveria constar no processo desde a realização da sessão pública**.
- 11.8 Se a proposta não for aceitável ou se a LICITANTE deixar de enviar a Proposta de Preços atualizada ou não atender às exigências habilitatórias, o(a) Pregoeiro(a) DESCLASSIFICARÁ e examinará a proposta subsequente e, assim, sucessivamente, na ordem de classificação, até a apuração de uma proposta que atenda a este Edital.
- 11.9 A proposta deverá conter:
- 11.9.1 **Proposta de preços, conforme modelo constante no Anexo II do presente Edital, vedado o preenchimento desta com dados aleatórios, sob pena de desclassificação da proposta.**
- 11.9.2 **Preços unitários e totais**, em moeda corrente nacional, em algarismo e por extenso, sem inclusão de qualquer encargo financeiro ou previsão inflacionária.
- 11.9.3 Indicação de que nos **preços ofertados** já estão inclusos os tributos, fretes, taxas, seguros, encargos sociais, trabalhistas e todas as demais despesas necessárias à execução do objeto.
- 11.9.4 Prazo de **validade da proposta não inferior a 60 (sessenta) dias**, contados da data estipulada para a abertura do presente certame, conforme previsto no art. 69, § 2º combinado com o artigo 66, § 4º.
- 11.9.5 **Indicação/especificação** do produto e marca.
- 11.9.6 O preço proposto deverá ser expresso em moeda corrente nacional (Real), **com até duas casas decimais (0,00)**.
- 11.9.7 A **proposta**, enviada exclusivamente por meio do Sistema Eletrônico, deve atender



# MUNICÍPIO DE MARMELEIRO

ESTADO DO PARANÁ

todas as especificações técnicas obrigatórias do **Edital** e **Anexos** sob pena de desclassificação.

- 11.9.8 O(A) Pregoeiro(a) reserva o direito de realizar diligências para instrução do processo sobre informações que não estejam claras, bem como de solicitar documentos complementares que julgar necessários para os respectivos esclarecimentos.
- 11.9.9 A **proposta** apresentada terá que refletir preços equivalentes aos praticados no mercado no dia de sua apresentação.
- 11.10 A Prefeitura Municipal poderá solicitar ao licitante a prorrogação do prazo de validade da PROPOSTA por até 30 (trinta) dias. Neste caso, tanto a solicitação quanto a aceitação serão formuladas por escrito, sendo facultado ao licitante recusar ou aceitar o pedido; entretanto, no caso de concordância, a PROPOSTA não poderá ser modificada.
- 11.11 Quando do valor total estimado da proposta final, ao realizar a divisão, o valor total pela quantidade, caso o valor unitário de uma dizima periódica, o valor será truncado na segunda casa decimal.

## 12 DO ENCAMINHAMENTO DA DOCUMENTAÇÃO

- 12.1 A documentação solicitada no item 10, em original ou cópias autenticadas, e a proposta original, **quando solicitadas** pelo(a) Pregoeiro(a) deverão ser apresentadas no **prazo máximo de 03 (três) dias úteis**, contados da solicitação do(a) Pregoeiro(a) no sistema eletrônico, no seguinte endereço: **Avenida Macali, nº 255, Centro, Marmeleiro – PR, CEP 85.615-000**. Aos cuidados do Departamento de Compras, Licitações e Contratos e ao(a) Pregoeiro(a) responsável: Francieli de Oliveira Mainardi e/ou Everton Leandro Camargo Mendes. O envelope contendo os documentos deve estar lacrado e informar o nome da empresa ou empresário individual, número do CNPJ, número e ano do Pregão Eletrônico.

## 13 DA VERIFICAÇÃO DA DOCUMENTAÇÃO DE HABILITAÇÃO

- 13.1 Visando à comprovação da habilitação do licitante, serão consultadas online, em sistemas específicos, as seguintes situações:
- 13.1.1 Estar habilitado parcialmente no Sistema de Cadastramento Unificado de Fornecedores – SICAF.
- 13.1.2 Ter declarado no sítio Compras Governamentais a inexistência de fato superveniente impeditivo da habilitação.
- 13.1.3 Ter declarado no sítio Compras Governamentais que não utiliza mão de obra infantil.
- 13.1.4 Ter declarado no sítio Compras Governamentais que está de acordo com todas as exigências editalícias.
- 13.1.5 Ter declarado no sítio Compras Governamentais a “Elaboração Independente de Proposta”.
- 13.1.6 Não possuir registro impeditivo da contratação no SICAF, no Cadastro Nacional de Empresas Inidôneas e Suspensas (CEIS), da Controladoria Geral da União (CGU), disponível no Portal da Transparência ([www.portaltransparencia.gov.br/ceis](http://www.portaltransparencia.gov.br/ceis)) e no Cadastro Nacional de Condenações Cíveis por Ato de Improbidade Administrativa



# MUNICÍPIO DE MARMELEIRO

ESTADO DO PARANÁ

(CNCIA) e no Cadastro de Impedidos de Licitar do TCEPR (<http://servicos.tce.pr.gov.br/tcepr/municipal/ai/ConsultarImpedidosWeb.aspx>). Caso haja algum registro impeditivo, o licitante será excluído do certame.

13.2 Consideradas cumpridas todas as exigências do edital quanto à apresentação da documentação de habilitação e proposta final pelo licitante classificado em primeiro lugar, o(a) Pregoeiro(a) o declarará vencedor.

13.3 Ocorrendo a inabilitação, o(a) Pregoeiro(a) convocará o autor do segundo menor lance para apresentar sua documentação de habilitação e, se necessário, observada a ordem crescente de preço, os autores dos demais lances, desde que atendam ao critério de aceitabilidade estabelecido pelo instrumento convocatório, ou poderá revogar a licitação.

## 14 DOS RECURSOS

14.1 **Declarado o vencedor**, o(a) Pregoeiro(a) abrirá prazo, durante o qual, qualquer licitante poderá de forma motivada, em campo próprio do sistema, manifestar sua intenção de recorrer.

14.2 A falta de manifestação motivada quanto à intenção de recorrer importará na decadência desse direito.

14.3 Uma vez aceita a intenção de recurso será concedido o prazo de 03 (três) dias para a apresentação das razões de recurso, ficando os demais licitantes, desde logo intimados para, querendo, apresentarem as contrarrazões em igual prazo, que começará a contar do término do prazo do recorrente, sendo-lhes assegurada vista imediata dos elementos indispensáveis à defesa dos seus interesses.

14.4 Os recursos e contrarrazões deverão ser manifestados exclusivamente por meio eletrônico via internet, no site: [www.gov.br/compras/pt-br](http://www.gov.br/compras/pt-br).

14.5 O recurso contra decisão do(a) Pregoeiro(a) não terá efeito suspensivo.

14.6 Decorridos os prazos para os recursos e contrarrazões, o(a) Pregoeiro(a) terá até 5 (cinco) dias para:

14.6.1 Negar admissibilidade ao recurso, quando interposto sem motivação ou fora do prazo estabelecido.

14.6.2 Motivadamente, reconsiderar a decisão.

14.6.3 Manter a decisão, encaminhando o recurso à autoridade competente.

14.7 O acolhimento do recurso importará na invalidação apenas dos atos insuscetíveis de aproveitamento.

14.8 Decididos os recursos e constatada a regularidade dos atos procedimentais, a autoridade competente adjudicará o objeto e homologará o processo licitatório para determinar a contratação.

14.9 **Não havendo recurso**, o(a) Pregoeiro(a) adjudicará o objeto ao licitante vencedor e encaminhará o procedimento à autoridade superior para homologação.

## 15 DA REABERTURA DA SESSÃO PÚBLICA

15.1 A sessão pública poderá ser reaberta:



# MUNICÍPIO DE MARMELEIRO

ESTADO DO PARANÁ

- 15.1.1 Nas hipóteses de provimento de recurso que leve à anulação de atos anteriores à realização da sessão pública precedente ou em que seja anulada a própria sessão pública, situação em que serão repetidos os atos anulados e os que dele dependam.
- 15.1.2 Quando houver erro na aceitação do preço melhor classificado ou quando o licitante declarado vencedor não assinar o contrato, não retirar o instrumento equivalente ou não comprovar a regularização fiscal e trabalhista, nos termos do art. 43, §1º da LC nº 123/2006. Nessas hipóteses, serão adotados os procedimentos imediatamente posteriores ao encerramento da etapa de lances.
- 15.2 Todos os licitantes remanescentes deverão ser convocados para acompanhar a sessão reaberta.
  - 15.2.1 A convocação se dará por meio do sistema eletrônico (“chat”) ou e-mail, de acordo com a fase do procedimento licitatório.
  - 15.2.2 A convocação feita por e-mail dar-se-á de acordo com os dados contidos no SICAF, sendo responsabilidade do licitante manter seus dados cadastrais atualizados.

## 16 DA ADJUDICAÇÃO E HOMOLOGAÇÃO

- 16.1 Constatado o atendimento das exigências fixadas neste Edital, o licitante classificado em primeiro lugar será declarado vencedor.
  - 16.1.1 Se o primeiro proponente classificado não atender às exigências de habilitação, será examinada a documentação do segundo proponente classificado, na ordem de classificação, e assim sucessivamente, até o encontro de uma proposta que atenda a todas as exigências do edital, sendo o respectivo proponente declarado vencedor e a ele adjudicado o objeto da licitação.
- 16.2 A homologação do resultado da licitação é de responsabilidade da autoridade competente e só poderá ser realizada depois da adjudicação do objeto ao proponente vencedor pelo(a) Pregoeiro(a), ou, quando houver recurso, pela própria autoridade competente.
  - 16.2.1 A homologação do resultado desta licitação não obriga esta Administração à aquisição do objeto licitado.

## 17 DO PAGAMENTO

- 17.1 O pagamento será efetuado através de transferência eletrônica para a conta bancária da Contratada indicada pela mesma, no prazo máximo de 15 (quinze) dias contados do mês subsequente da apresentação da Nota Fiscal, após o recebimento definitivo do objeto.
- 17.2 A vencedora do certame deverá apresentar as certidões (FGTS, TRABALHISTA, CERTIDÃO ESTADUAL, FEDERAL E MUNICIPAL) em validade para o pagamento.
- 17.3 Quaisquer erros ou emissão ocorrido na documentação fiscal será motivo de correção por parte da adjudicatária e haverá em decorrência, suspensão do prazo de pagamento até que o problema seja definitivamente sanado.

## 18 DA DOTAÇÃO ORÇAMENTÁRIA

- 18.1 Durante a vigência do Registro de Preços, os valores registrados não serão reajustados.





- 18.2 Somente poderá ocorrer a recomposição de valores nos casos enquadrados no disposto no Artigo 65, II, “d” da Lei 8.666/93.
- 18.3 Não serão liberadas recomposições decorrentes de inflação, que não configurem álea econômica extraordinária, tampouco fato previsível.
- 18.4 Os pedidos de recomposição de valores deverão ser protocolados junto ao Setor de Licitações da Prefeitura Municipal.
- 18.5 Somente serão analisados os pedidos de recomposição de valores que contenham todos os documentos comprobatórios para a referida recomposição, conforme disposto no Artigo 65, II, “d” da Lei 8.666/93.
- 18.6 Os valores recompostos somente serão repassados após a assinatura, devolução do Termo assinado (conforme o caso) e publicação do Termo de Aditamento.
- 18.7 Os recursos destinados ao pagamento do objeto de que trata o presente edital, são oriundos de Recursos Ordinários (Livres), Saúde 15% vin. s/ rec. Impostos, Atenção Básica Estadual e Bloco de Custeio das Ações e Serviços Públicos de Saúde. Os recursos orçamentários correrão por conta das seguintes dotações:

Conta	Órgão/Unidade	Funcional Programática	Elemento de Despesa	Fonte
266	08.02	10.301 0016 2.027	3.3.90.30.10.00.00	0
267		10.301 0016 2.027	3.3.90.30.10.00.00	303
268		10.301 0016 2.027	3.3.90.30.10.00.00	348
305		10.301 0016 2.029	3.3.90.30.10.00.00	494
286		10.301 0016 2.027	4.4.90.52.08.00.00	0
287		10.301 0016 2.027	4.4.90.52.08.00.00	303

## 19 DAS CONDIÇÕES PARA ASSINATURA DA ATA DE REGISTRO DE PREÇOS

- 19.1 As obrigações decorrentes deste **PREGÃO** consubstanciar-se-ão no **TERMO DA ATA DE REGISTRO DE PREÇOS**, cuja minuta consta como **Anexo V** deste Edital.
- 19.2 A Ata de Registro de Preços será encaminhada através do correio e/ou correio eletrônico, para o endereço fornecido pelo licitante na fase de habilitação, competindo ao Contratado **a impressão e a assinatura do instrumento em 02 (duas) vias**, providenciando a entrega da via original no Departamento de Licitações da Prefeitura Municipal, **em até 05 (cinco) dias após o seu recebimento**.
- 19.3 A via do instrumento destinada ao Contratado, devidamente assinada pelo Contratante, será encaminhada pelo correio e/ou por correio eletrônico, na forma do item antecedente, ou para retirada no Paço Municipal a partir de 05 (cinco) dias após o protocolo da entrega das vias originais prevista no item anterior.
- 19.4 Para a assinatura da Ata de Registro de Preços, esta deverá ser assinada pelo representante legal da adjudicatária (diretor, sócio da empresa ou procurador), mediante apresentação do contrato social e procuração, **na hipótese de nomeação de procurador**, e cédula de identidade do representante.
- 19.5 O prazo para a assinatura da Ata de Registro de Preços poderá ser prorrogado uma vez, por igual período, quando solicitado pelo adjudicatário durante o seu transcurso e desde que ocorra motivo justificado aceito pela Administração.



# MUNICÍPIO DE MARMELEIRO

ESTADO DO PARANÁ

- 19.6 O órgão gerenciador da Ata de Registro de Preços poderá, a qualquer tempo, requerer comprovação da prática dos preços apresentados, que poderá ser feita através da cópia de notas fiscais ou outro documento comprobatório dos preços de mercado.
- 19.7 Quando os primeiros classificados estiverem impossibilitados de cumprir com o fornecimento do objeto (devidamente justificado e aceito pela Administração), as licitantes remanescentes poderão ser chamadas para fornecer os materiais, desde que o preço registrado se encontre dentro dos praticados no mercado.
- 19.8 Caso os preços dos licitantes remanescentes encontrem-se acima do praticado no mercado, os mesmos poderão ser negociados (reduzidos). Caso os preços venham a ser negociados, os mesmos serão novamente registrados em Ata e publicados.

## 20 DAS CONDIÇÕES DE RECEBIMENTO/EXECUÇÃO DO OBJETO

### 20.1 O prazo de entrega dos materiais será de acordo com o ANEXO I do edital, após a solicitação e emissão de empenho do Departamento de Saúde.

20.1.1 O prazo de entrega poderá ser prorrogado, no interesse da Administração, diante de pedido formalizado, feito ao setor requisitante até 2 (dois) dias antes do término do prazo original.

20.1.1.1 Compete a área requisitante, no interesse e a critério da Administração, determinar o prazo total da prorrogação.

20.2 Constatadas irregularidades no objeto contratual, a qualquer tempo, a Contratante poderá:

20.2.1 Se disser respeito à especificação, rejeitá-lo no todo ou em parte, determinar sua substituição ou rescindir a contratação, sem prejuízo das penalidades cabíveis.

20.2.2 Se disser respeito à diferença de quantidade ou de partes, determinar sua complementação ou rescindir a contratação, sem prejuízo das penalidades cabíveis.

20.3 O recebimento do objeto dar-se-á definitivamente dentro do exercício financeiro vigente, conforme Decreto de Execução Orçamentária.

## 21 DAS PENALIDADES

21.1 Comete infração administrativa, nos termos da Lei nº 10.520, de 2002, o licitante/adjudicatário que:

22.1.1 Não assinar o termo de contrato ou aceitar/retirar o instrumento equivalente, quando convocado dentro do prazo de validade da proposta.

21.1.2 Apresentar documentação falsa.

21.1.3 Deixar de entregar os documentos exigidos no certame.

21.1.4 Ensejar o retardamento da execução do objeto.

21.1.5 Não mantiver a proposta.

21.1.6 Cometer fraude fiscal.



# MUNICÍPIO DE MARMELEIRO

ESTADO DO PARANÁ

- 21.1.7 Comportar-se de modo inidôneo.
- 21.2 Considera-se comportamento inidôneo, entre outros, a declaração falsa quanto às condições de participação, quanto ao enquadramento como ME/EPP ou o conluio entre os licitantes, em qualquer momento da licitação, mesmo após o encerramento da fase de lances.
- 21.3 Nos termos do artigo 87, da Lei 8.666/93 e suas alterações, no caso de descumprimento total ou parcial de qualquer das obrigações assumidas, a Administração poderá, sem prejuízo da responsabilidade civil e criminal, e observado o devido processo legal, aplicar ao fornecedor registrado as seguintes sanções administrativas, segundo a gravidade da falta cometida:
- Advertência** por faltas leves, assim entendidas como aquelas que não acarretarem prejuízos significativos ao objeto da contratação;
  - Multa moratória** de 0,33% (trinta e três centésimos por cento) por dia de atraso injustificado (cuja justificativa não seja acatada pela Administração) sobre o valor da parcela a que se refere a obrigação, até o limite máximo de 10 (dez) dias, após o qual a Administração poderá optar pela manutenção da sanção ou pelo cancelamento da Ata, com as penalidades daí decorrentes;
  - Multa compensatória** de 20% do valor total do pedido de fornecimento no qual a irregularidade se refere, no caso de inadimplemento total da obrigação ou, no caso de inadimplemento parcial, de forma proporcional à obrigação inadimplida;
  - Suspensão** temporária de participar em licitação e impedimento de contratar com a Administração, pelo prazo de até 05 (cinco) anos, com fundamento no artigo 7º da Lei 10.520/02, sem prejuízo das multas previstas em edital e das demais cominações legais;
  - Independentemente da aplicação das penalidades retro indicadas, a(s) proponente(s) ficará(ão) sujeita(s), ainda à composição das perdas e danos causados à Administração Municipal decorrentes de sua inadimplência, bem como arcará(ao) com a correspondente diferença de preços verificada em nova contratação, na hipótese da(s) proponente(s) não aceitar(em) a contratação pelos mesmos preços e prazos fixados pela inadimplente.
- 21.4 Se a contratada não proceder ao recolhimento da multa no prazo de 05 (cinco) dias úteis contados da intimação por parte do Município, o respectivo valor será descontado dos créditos que a contratada possuir com esta Prefeitura e, se estes não forem suficientes, o valor que sobejar será encaminhado para inscrição em Dívida Ativa e posterior execução pela Procuradoria Geral do Município de Marmeleiro/PR.
- 21.5 Em se tratando de adjudicatária que não comparecer para retirar a Nota de Empenho, o valor da multa não recolhida será encaminhado para inscrição em Dívida Ativa e posterior execução pela Procuradoria Geral do Município de Marmeleiro.
- 21.6 Do ato que aplicar a penalidade caberá recurso, no prazo de 05 (cinco) dias úteis, a contar da ciência da intimação, podendo a Administração reconsiderar sua decisão ou nesse prazo encaminhá-lo devidamente informado para a apreciação e decisão superior, dentro do mesmo prazo.
- 21.7 A penalidade de multa pode ser aplicada cumulativamente com as demais sanções.
- 21.8 As sanções administrativas serão aplicadas em procedimento administrativo autônomo, garantindo-se o contraditório e a ampla defesa à contratada, observando-se o procedimento previsto na Lei nº 8.666/1993.
- 21.9 A autoridade competente, na aplicação das sanções, levará em consideração a gravidade da conduta do infrator, o caráter educativo da pena, a reincidência de transgressões por parte da



contratante, levando em consideração todos os atos celebrados com a CONTRATANTE, bem como os danos causados à Administração, observando o princípio da proporcionalidade e da razoabilidade.

21.10 As penalidades serão obrigatoriamente registradas no SICAF.

## 22 DA REVOGAÇÃO E ANULAÇÃO

22.1 Fica assegurado a Prefeitura Municipal de Marmeleiro o direito de revogar a licitação por razões de interesse público decorrentes de fato superveniente devidamente comprovado, ou anulá-la em virtude de vício insanável.

22.2 A declaração de nulidade de algum ato do procedimento somente resultará na nulidade dos atos que diretamente dele dependam.

22.3 Quando da declaração de nulidade de algum ato do procedimento, a autoridade competente indicará expressamente os atos a que ela se estende.

22.4 A nulidade do procedimento de licitação não gera obrigação de indenizar pela Administração.

22.5 A nulidade da contratação opera efeitos retroativamente, impedindo os efeitos jurídicos que o contrato, ordinariamente, deveria produzir, além de desconstituir os já produzidos.

22.6 Nenhum ato será declarado nulo se do vício não resultar prejuízo ao interesse público ou aos demais interessados.

22.7 A revogação ou anulação será precedida de procedimento administrativo, assegurado o contraditório e a ampla defesa, e formalizada mediante parecer escrito e devidamente fundamentado.

22.8 A autoridade competente para anular ou revogar a licitação é o Prefeito Municipal de Marmeleiro.

## 23 DA FRAUDE E DA CORRUPÇÃO

23.1 As partes declaram conhecer as normas de prevenção à corrupção previstas na legislação brasileira, dentre elas, a Lei de Improbidade Administrativa (Lei Federal n.º 8.429/1992), a Lei Federal n.º 12.846/2013 e seus regulamentos, se comprometem que para a execução deste contrato nenhuma das partes poderá oferecer, dar ou se comprometer a dar, a quem quer que seja, aceitar ou se comprometer a aceitar, de quem quer que seja, tanto por conta própria quanto por intermédio de outrem, qualquer pagamento, doação, compensação, vantagens financeiras ou benefícios indevidos de qualquer espécie, de modo fraudulento que constituam prática ilegal ou de corrupção, bem como de manipular ou fraudar o equilíbrio econômico financeiro do presente contrato, seja de forma direta ou indireta quanto ao objeto deste contrato, devendo garantir, ainda que seus prepostos, administradores e colaboradores ajam da mesma forma.

## 24 DAS DISPOSIÇÕES GERAIS

24.1 O resultado e demais atos do presente certame será divulgado no Diário Oficial dos Municípios do Paraná através do endereço eletrônico <http://www.marmeleiro.pr.gov.br/publicacoes.php>, e no Portal da Transparência do Município através do endereço eletrônico <https://marmeleiro.atende.net/?pg=transparencia#!/>.

24.2 Os licitantes assumem todos os custos de preparação e apresentação de suas propostas e a Prefeitura Municipal de Marmeleiro não será, em caso algum, responsável por esses custos,



- independentemente da condução ou do resultado do processo licitatório.
- 24.3 Os proponentes são responsáveis pela fidelidade e legitimidade das informações e dos documentos apresentados em qualquer fase da licitação.
  - 24.4 Com fundamento na norma do art. 43, § 3º, da Lei Federal n.º 8.666/93, é facultado ao(a) Pregoeiro(a) ou à autoridade competente, em qualquer fase da licitação, a promoção de diligência destinada a esclarecer ou complementar a instrução do processo, vedada a inclusão posterior de documento ou informação que deveria constar no processo desde a realização da sessão pública.
  - 24.5 Das sessões públicas serão lavradas atas circunstanciadas, devidamente assinadas pelo(a) Pregoeiro(a).
  - 24.6 Os casos omissos serão resolvidos pelo(a) Pregoeiro(a), que decidirá, com base na legislação vigente.
  - 24.7 No julgamento das propostas e da habilitação, o(a) Pregoeiro(a) poderá relevar omissões puramente formais, sanar erros ou falhas, desde que não contrariem a legislação vigente.
  - 24.8 Na hipótese de divergência entre este Edital e quaisquer condições apresentadas pelos licitantes, prevalecerão sempre, para todos os efeitos, os termos deste Edital e dos documentos que o integram.
  - 24.9 Todos os documentos exigidos deverão ser apresentados no original ou por qualquer processo de cópia reprográfica autenticada ou em publicação de órgão da imprensa, na forma da lei, ou ainda, excepcionalmente através de cópia acompanhada do original para autenticação pelo(a) Pregoeiro(a), e serão retidos para oportuna juntada aos autos do processo administrativo pertinente a esta licitação.
  - 24.10 Todos os documentos expedidos pelo licitante deverão estar assinados por seu representante legal ou procurador, com identificação clara do subscritor.
  - 24.11 Os documentos emitidos através da Internet serão conferidos pela Equipe de Apoio.
  - 24.12 Os documentos apresentados para a habilitação deverão estar em nome do licitante, com número de CNPJ. Se o licitante for matriz, todos os documentos deverão estar em nome da matriz. Se for filial, todos os documentos deverão estar em nome da filial, exceto aqueles que, pela própria natureza ou por determinação legal, forem comprovadamente emitidos apenas em nome da matriz ou cuja validade abranja todos os estabelecimentos da empresa.
  - 24.13 Salvo as exceções previstas neste Edital, os documentos exigidos para habilitação não poderão, em hipótese alguma, ser substituídos por protocolos que configurem o seu requerimento, não podendo, ainda, ser remetidos posteriormente ao prazo fixado.
  - 24.14 O presente PREGÃO poderá ser anulado ou revogado, nos termos do artigo 49 da Lei Federal nº 8.666/93.
  - 24.15 O licitante vencedor deverá manter, durante a vigência do respectivo contrato, todas as condições de habilitação e de participação exigidas no procedimento licitatório.
  - 24.16 Os licitantes serão responsáveis pela fidelidade e legitimidade das informações e dos documentos apresentados em qualquer fase da licitação.
  - 24.17 Não havendo expediente ou ocorrendo qualquer fato superveniente que impeça a realização do



# MUNICÍPIO DE MARMELEIRO

ESTADO DO PARANÁ

certame na data marcada, a sessão será automaticamente transferida para o primeiro dia útil subsequente no mesmo horário, desde que não haja comunicação do(a) Pregoeiro(a) em contrário.

- 24.18 Na contagem dos prazos estabelecidos neste Edital e seus Anexos, excluir-se-á o dia do início e incluir-se-á o do vencimento. Só se iniciam e vencem os prazos em dias de expediente na Prefeitura Municipal de Marmeleiro.
- 24.19 Casos omissos e dúvidas serão resolvidos pelo(a) Pregoeiro(a).
- 24.20 As normas deste PREGÃO serão sempre interpretadas em favor da ampliação da disputa entre os interessados, e o desatendimento de exigências formais, desde que não comprometa a aferição da habilitação do licitante nem a exata compreensão de sua proposta, não implicará o afastamento de qualquer licitante.
- 24.21 Integram este Edital, para todos os fins e efeitos, os seguintes Anexos:

<b>ANEXO I</b>	Termo de Referência – Especificações Técnicas e Condições de Fornecimento
<b>ANEXO II</b>	Modelo Padrão de Proposta Comercial
<b>ANEXO III</b>	Modelo de Declaração Unificada
<b>ANEXO IV</b>	Modelo de Declaração de Enquadramento – ME/EPP
<b>ANEXO V</b>	Modelo da Ata de Registro de Preços
<b>ANEXO VI</b>	Modelo da Minuta Contratual

Marmeleiro, \*\* de \*\* de 2023.

---

**Paulo Jair Pilati**  
Prefeito



**EDITAL DE PREGÃO Nº 009/2023**  
**PROCESSO ADMINISTRATIVO Nº 014/2023**  
**MODALIDADE: PREGÃO ELETRÔNICO**  
**TIPO: MENOR PREÇO UNITÁRIO POR ITEM**

**OBJETO: contratação de empresa para fornecimento de material odontológico, atendendo as necessidades do Departamento de Saúde**

## ANEXO I

### Termo de Referência ESPECIFICAÇÕES TÉCNICAS E CONDIÇÕES DE FORNECIMENTO

#### 1 – DESCRIÇÃO:

1.1. Constitui objeto deste certame o REGISTRO DE PREÇOS para futura e eventual contratação de empresa para fornecimento de material odontológico, atendendo as necessidades do Departamento de Saúde, de acordo com as especificações técnicas adiante discriminadas, cabendo ao Departamento solicitante, informar à Comissão se o objeto ofertado atende às exigências técnicas alvitradas.

#### ITENS EXCLUSIVOS PARA ME E EPP

Item	Código BR	Quant.	Unid.	Descrição	Valor Unitário Máximo Aceitável	Valor Total Máximo Aceitável
01	391133	15	Frs	Adesivo dental tipo fotopolimerizável. Componentes: adesivo+primer. Observação: com carga manométrica de 5nm, primer e adesivo em frasco único. Indicado para resina fotopolimerizável e cimentação de restaurações indiretas. Frasco com vedação altamente confiável, que previna vazamentos, com bico econômico que evite desperdício. Composição: bisgma, hema, diuretano, dimetadrilato copolímeros do ácido polialcenoico, canforoquinona, água e etanol, glicerol 1.3 dimetacrilato, 10% em peso de cilica coloidal com 5% nanômetro. Frasco 5 ml.	50,79	761,85
02	314524	5	Unid.	Afastador Minnesota: afastador odontológico. Material: aço inoxidável, tipo: Minnesota, adulto	16,73	83,65
03	442145	15	Cx.	Agulha odontológica. Material: aço inoxidável siliconizado. Aplicação: gengival, anestesia. Dimensão 30g curta. Tipo da ponta: Com bisel trifacetado. Tipo de conexão: conector para seringa carpule. Tipo de uso: estéril, descartável. Apresentação: com protetor plástico e lacre. Caixa com 100 unidades.	38,18	572,70
04	413385	3	Unid.	Alavanca tipo Seldin 1L. Alavanca odontológica. Material: aço inoxidável. Tipo: Seldin. Características adicionais: esquerda, referência número 1, autoclavável.	32,02	96,06
05	413384	3	Unid.	Alavanca tipo Seldin 1R. Alavanca odontológica. Material: Aço inoxidável. Tipo: Seldin. Características adicionais: direita, referência número 1, autoclavável.	31,21	93,63



# MUNICÍPIO DE MARMELEIRO

1080

ESTADO DO PARANÁ

06	413388	4	Unid.	Alavanca tipo Seldin Reta. Alavanca odontológica. Material: aço inoxidável. Tipo: Seldin. Característica adicionais: reta referência número 2, autoclavavel	32,72	130,88
07	407961	150	Pcte.	Algodão, tipo: hidrófilo, apresentação: em rolete, material: alvejado, purificado, isento de impurezas, esterilidade: não estéril. Observação: composição 100% algodão super absorvente, isento de amido, cloro e impurezas, com peso mínimo de 32g e dimensões de 10 a 11mm de diâmetro por 4cm de comprimento. Pacote com 100 unidades.	8,25	1.237,50
08	432750	100	Cx.	Anestésico local injetável com vaso constritor. Tubete contendo 1,8ml de cloridrato de lidocaína 3% (30mg/ml) em associação com birtatarato de norepinefrina (equivalente a 1:50:000 ou 0,02mg/ml de norepinefrina) cx com 50 tubetes	91,46	9.146,00
09	269843	10	Cx.	Anestésico local injetável sem vaso constritor. Tubete contendo 1,8ml de cloridrato de lidocaína a 2% sem vaso constritor. Caixa com 50 tubetes.	155,37	1.553,70
10	272913	40	Unid.	Anestésico tópico benzocaína. Concentração: 20%. Uso: gel tópico. Observação: vários sabores. Pote com 12g.	9,45	378,00
11	410557	30	Cx.	Aplicador odontológico, tipo haste: dobrável, tipo uso: descartável, material: plástico, características adicionais: pontas fibras não absorventes, tipo ponta: fina. Caixa com 100 unidades	11,64	349,20
12	440155	20	Unid.	Bandeja, material: aço inoxidável, tipo: lisa, dimensões: cerca de 20 x 15 x 1 cm, esterilidade: esterilizável	31,78	635,60
13	271052	30	Cx.	Bicarbonato de sódio. Carbonato hidrogenado de sódio, anidrido silício coloidal alimentício, aromatizado, caixa com 24 saches	26,79	803,70
14	403438	50	Unid.	Broca carbide baixa rotação. Tipo: contra ângulo. Material: aço inoxidável. Formato: esférico. Tipo do corte: corte regular. Tipo da haste: haste regular. Observação: multilaminada para baixa rotação número 04	9,03	451,50
15	403440	50	Unid.	Broca carbide baixa rotação. Tipo: contra ângulo. Material: aço inoxidável. Formato: esférico. Tipo do corte: corte regular. Tipo da haste: haste regular. Observação: multilaminada para baixa rotação número 06	8,38	419,00
16	402944	70	Unid.	Broca com pontas diamantadas 1011. Broca de alta rotação. Material: aço inoxidável, diamantada. Formato: esférica. Tipo da haste: regular. Tipo do corte: corte médio. Numeração americana: 1011	5,72	400,40
17	402945	70	Unid.	Broca com pontas diamantadas 1012. Broca de alta rotação. Material: aço inoxidável, diamantada. Formato: esférica. Tipo da haste: regular. Tipo do corte: corte médio. Numeração americana: 1012	6,66	466,20
18	402946	100	Unid.	Broca com pontas diamantadas 1013. Broca de alta rotação. Material: aço inoxidável, diamantada. Formato: esférica. Tipo da haste: regular. Tipo do corte: corte médio. Numeração americana: 1013	5,94	594,00
19	402947	100	Unid.	Broca com pontas diamantadas 1014. Broca de alta rotação. Material: aço inoxidável, diamantada. Formato: esférica. Tipo da haste: regular. Tipo do	5,32	532,00





# MUNICÍPIO DE MARMELEIRO

1081

ESTADO DO PARANÁ

				corte: corte médio. Numeração americana: 1014		
20	402948	100	Unid.	Broca com pontas diamantadas 1015. Broca de alta rotação. Material: aço inoxidável, diamantada. Formato: esférica. Tipo da haste: regular. Tipo do corte: corte médio. Numeração americana: 1015	5,39	539,00
21	402949	70	Unid.	Broca com pontas diamantadas 1016. Broca de alta rotação. Material: aço inoxidável, diamantada. Formato: esférica. Tipo da haste: regular. Tipo do corte: corte médio. Numeração americana: 1016	5,91	413,70
22	449839	70	Unid.	Broca com pontas diamantadas 1111FF. Broca de alta rotação. Material: aço inoxidável, diamantada. Formato: chama. Tipo da haste: regular. Tipo do corte: extra fino. Numeração americana: 1111 FF	7,47	522,90
23	402978	50	Unid.	Broca com pontas diamantadas 1190. Broca de alta rotação. Material: aço inoxidável, diamantada. Formato: Cônica. Tipo da haste: regular. Tipo do corte: médio. Característica adicional: topo ogival. Numeração americana: 1190	7,50	375,00
24	403147	100	Unid.	Broca com pontas diamantadas 2135 F. Broca de alta rotação. Material: aço inoxidável, diamantada. Formato: tronco Cônica. Tipo da haste: regular. Tipo do corte: fino. Característica adicional: topo arredondado Numeração americana: 2135 F	7,44	744,00
25	403835	50	Unid.	Broca com pontas diamantadas 2200. Broca de alta rotação. Material: aço inoxidável, diamantada. Formato: cônica. Tipo da haste: regular. Tipo do corte: médio. Característica adicional: topo em chama. Numeração americana: 2200	7,70	385,00
26	403150	100	Unid.	Broca com pontas diamantadas 3118 F. Broca de alta rotação. Material: aço inoxidável, diamantada. Formato: Chama. Tipo da haste: curta. Tipo do corte: fino. Numeração americana: 3118 F	5,68	568,00
27	403151	100	Unid.	Broca com pontas diamantadas 3118 FF. Broca de alta rotação. Material: aço inoxidável, diamantada. Formato: Chama. Tipo da haste: regular. Tipo do corte: extra fino. Numeração americana: 3118 FF	6,05	605,00
28	403152	70	Unid.	Broca com pontas diamantadas 3168 F. Broca de alta rotação. Material: aço inoxidável, diamantada. Formato: Pera. Tipo da haste: regular. Tipo do corte: fino. Numeração americana: 3168 F	6,13	429,10
29	403153	70	Unid.	Broca com pontas diamantadas 3168 FF. Broca de alta rotação. Material: aço inoxidável, diamantada. Formato: Pera. Tipo da haste: regular. Tipo do corte: extra fino. Numeração americana: 3168 FF	6,43	450,10
30	403154	70	Unid.	Broca com pontas diamantadas 3195 F. Broca de alta rotação. Material: aço inoxidável, diamantada. Formato: Cônica. Tipo da haste: regular. Tipo do corte: fino. Característica adicional: topo em chama. Numeração americana: 3195 F	5,57	389,90
31	403155	100	Unid.	Broca com pontas diamantadas 3195 FF. Broca de alta rotação. Material: aço inoxidável, diamantada. Formato: Cônica. Tipo da haste: regular. Tipo do corte: extra fino. Numeração americana: 3195 FF	5,85	585,00
32	403373	50	Unid.	Broca com pontas diamantadas haste longa 1014. Broca de alta rotação. Material: aço inoxidável, diamantada. Formato: esférica. Tipo da haste: longa. Tipo do corte: cirúrgico. Numeração	7,69	384,50



# MUNICÍPIO DE MARMELEIRO

ESTADO DO PARANÁ

				americana: 1014		
33	403374	50	Unid.	Broca com pontas diamantadas haste longa 1016. Broca de alta rotação. Material: aço inoxidável, diamantada. Formato: esférica. Tipo da haste: longa. Tipo do corte: cirúrgico. Numeração americana: 1016	10,27	513,50
34	403876	30	Unid.	Broca Zekrya 23 mm. Alta rotação. Material: cardide. Formato: cônica longa. Característica adicional: topo arredondado. Tipo da haste: haste regular. Tipo do corte: Zekrya	17,00	510,00
35	403875	40	Unid.	Broca Zekrya 28 mm. Alta rotação. Material: cardide. Formato: cônica longa. Característica adicional: topo arredondado. Tipo da haste: haste regular. Tipo do corte: Zekrya	19,00	760,00
36	413300	40	Unid.	Cabo espelho bucal. Material: aço inoxidável. Formato: oitavado. Tipo de uso: autoclavável	7,26	290,40
37	272821	4	Unid.	Cabo para bisturi, material: aço inoxidável, tamanho nº 3	15,80	63,20
38		30	Unid.	MICROMOTOR. Rotação de 5.000 a 20.000 RPM. Esterilizável em autoclave até 135°C. Baixo nível de ruído e vibração: menos estresse para o Dentista e Paciente. MARCAS DE REFERENCIA: Kavo, Dabi Atlante ou de igual qualidade ou superior. OBS: Deve ser da mesma marca que o contra angulo e a peça reta para haver correta adaptação entre as partes.	604,85	18.145,50
39		30	Unid.	CONTRA ÂNGULO em alumínio, com tratamento cromado. Autoclavavel. Acoplamento por meio de sistema intra giratório. Travamento com anel em aço inox. Rotação máxima de 20.000 RPM. Baixo ruído de trabalho. Sistema de lâmina trava para fixação de brocas. Formato ergonômico. MARCAS DE REFERENCIA: Kavo, Dabi Atlante ou de igual qualidade ou superior.	676,26	20.287,80
40		30	Unid.	CANETA TURBINA DE ALTA ROTAÇÃO. Extra torque – sistema Press Button, triplo spray com 13w de potência e 380.000 RP`M; rolamento cerâmico, acoplamento Borden Push Button. MARCAS DE REFERENCIA: Kavo, Dabi Atlante ou de igual qualidade ou superior.	670,61	20.118,30
41	406150	40	Bloco	Carbono para articular. Papel de articulação oclusal; dupla face - 2 cores (preto e vermelho), super fino e elástico, não rasga facilmente. Resistente a umidade. Espessura de 21 microns (0,02mm) tipo uso: estéril, descartável, apresentação: em folha. Embalagem com 12 folhas Marca de referência: Accufilm (Parkell)	8,90	356,00
42	425821	8	Frs	Cariostático, componentes: ácido fluorídrico, nitrato de prata, componente 2: hidróxido de amônia, aspecto físico: líquido. Frasco de 5ml	23,42	187,36
43	404546	5	Unid.	Cimento provisório (coltosol): cimento odontológico, tipo: obturador provisório, características adicional: sem flúor, aspecto físico: pasta única. Composição: óxido de zinco; sulfato de zinco-hidratado, sulfato de cálcio hemidratado,	19,07	95,35



# MUNICÍPIO DE MARMELEIRO

1083

ESTADO DO PARANÁ

				diatmacea de terra, dibutil ftalato, copolímero, cloreto de polivinila, aroma de hortelã. 20g		
44	422120	5	Kit	Cimento restaurador intermediário (IRM): cimento odontológico, tipo: temporário, composição: óxido de zinco e eugenol, aspecto físico: pó + líquido, apresentação: conjunto completo. Obs.: frasco de pó com aproximadamente 38g, cor marfim e um frasco de líquido com 15ml. Composição pó: óxido de zinco, poli metacrilato de metila; Composição líquido: eugenol 99,5%, ácido acético 0,5%	32,35	161,75
45	269880	6	Unid.	Clorexidina digluconato, dosagem: 2%. Aplicação: solução tópica, Frasco de 100ml	13,81	82,86
46	391582	50	Pcte.	Condicionador dental. Tipo: ácido fosfórico, concentração: 37%, aspecto físico: gel. Pacote com 3 unidade	6,36	318,00
47	241443	100	Unid.	Creme dental com flúor ativo de 1100 bpms. Sabor: tutti-frutti. Tipo: infantil. Capacidade: 50g	2,85	285,00
48	435440	50	Unid.	Dentífrício, composição básica: creme dental com fluor ativo (1500 ppm), capacidade:90 g, aplicação: higiene dental	1,96	98,00
49	413450	5	Unid.	Descolador, material: aço inoxidável, tipo formato: destaca periosteó, modelo: sindesmótomo	13,39	66,95
50	426705	10	Unid.	Escavador. Uso odontológico. Material: aço inoxidável. Formato: duplo. Característica adicional: para dentina. Modelo: nº 5. Esterilidade: Autoclavavel	14,35	143,50
51	426702	10	Unid.	Escavador. Uso odontológico. Material: aço inoxidável. Formato: duplo. Característica adicional: para dentina. Modelo: nº 14. Esterilidade: Autoclavavel	12,97	129,70
52	426707	20	Unid.	Escavador. Uso odontológico. Material: aço inoxidável. Formato: duplo. Característica adicional: para dentina. Modelo: nº 17. Esterilidade: Autoclavavel	12,97	259,40
53	404895	80	Unid.	Escova de Robson. Tipo da ponta: taça. Uso: contra ângulo. Cor: preta. Observação: tipo pincel com haste dourada	2,35	188,00
54	438149	200	Cx.	Escova dental para bebe. Material da cerdas: sintético. Material do cabo: plástico. Aplicação: infantil. Características adicionais: cantos arredondados, cerdas macias, com mínimo de 4 fileiras e 26 tufo. Em polipropileno atóxico, com capinha de proteção para as cerdas. Caixa com 50 unidades.	40,33	8.066,00
55	427840	15	Unid.	Espátula odontológica para resina nº1. Material: aço inoxidável com pontas em titânio. Característica adicionais: dubla, cabo com silicone. Autoclavável	40,49	607,35
56	427841	10	Unid.	Espátula odontológica para resina nº3. Material: aço inoxidável com pontas em titânio. Característica adicionais: dubla, cabo com silicone. Autoclavável	47,25	472,50
57	444212	10	Unid.	Espátula odontológica, material: aço inoxidável, modelo: nº 24, tipo uso: manipulação	15,09	150,90
58	437561	30	Cx.	Espelho bucal de primeiro plano nº 05. Material:	17,91	537,30



# MUNICÍPIO DE MARMELEIRO

1084

ESTADO DO PARANÁ

				aço inoxidável. Tipo: primeiro plano. Tamanho: nº 05. Encaixe universal. Autoclavável. Caixa com 12 unidades		
59	417242	25	Cx.	Esponja hemostática. Material: esponja de gelatina liofilizada. Estéril. Características adicionais: cubo de 1cm. Embaladas individualmente em blistes, caixa com 10 unidades.	47,44	1.186,00
60	430895	10	Cx.	Extirpa polpa nº15, 21mm. Material: aço inoxidável. Modelo: extirpa polpa. Comprimento: 21mm. Tamanho: nº15. Com cursor. Embalagem com 06 unidades.	43,53	435,30
61	430888	10	Cx.	Extirpa polpa nº15, 25mm. Material: aço inoxidável. Modelo: extirpa polpa. Comprimento: 25mm. Tamanho: nº15. Com cursor. Embalagem com 06 unidades.	34,76	347,60
62	421289	4	Cx.	Filme radiográfico periapical adulto. Dimensões: 31x41mm. Embalagem contendo 150 unidades com 3x4cm, com sensibilidade para trabalho de tempo de exposição entre 5 a 12 segundos, para processo de revelação manual de aproximadamente 10 minutos e secagem ao ambiente da clinica.	128,66	514,64
63	456129	50	Cx.	Fio de sutura, material: nylon monofilamento, tipo fio:4-0, cor: preto, comprimento:45 cm, características adicionais: com agulha, tipo agulha:1/2 círculo cortante, comprimento agulha:2,0 cm, esterilidade: estéril. Caixa com 24 envelopes.	33,46	1.673,00
64	266896	10	Unid.	Fio dental, material: resina termoplástica/cera e essência, comprimento:500 m, tipo: regular, sabor: neutro	9,98	99,80
65	405632	7	Frs	Fixador radiológico, aplicação: para processamento manual, aspecto físico: solução aquosa pronta para uso. Observação: água (85-90%), tiosulfato de amônia (5-10%), tiocianato de amônia (5-10%). Frasco com 475 ml.	15,40	107,80
66	428103	50	Unid.	Fluoreto de sódio. Concentração: 2%. Forma Farmacêutica: gel tixotrópico. Características adicionais: neutro. Embalagem de 200 ml	3,91	195,50
67	378164	2	Unid.	Fórceps nº 17 adulto: Fórceps odontológico, material: aço inoxidável. Tipo: adulto. Número: 17. Aplicação: uso odontológico	63,64	127,28
68	413512	2	Unid.	Fórceps nº 65 adulto: Fórceps odontológico, material: aço inoxidável. Tipo: adulto. Número: 65. Aplicação: uso odontológico	69,91	139,82
69	413510	2	Unid.	Fórceps odontológico, material: aço inoxidável, tipo: adulto, número:69, características adicionais: raízes superiores e inferiores, tipo uso: autoclavável	76,90	153,80
70	413534	2	Unid.	Fórceps odontológico, material: aço inoxidável, tipo: infantil, número:4, tipo uso: autoclavável	81,94	163,88
71	419947	4	Unid.	Fórceps odontológico, material: aço inoxidável, tipo: infantil, número:18 L, características adicionais: molares superiores lado esquerdo, tipo uso: autoclavável	74,08	296,32
72	419948	4	Unid.	Fórceps odontológico, material: aço inoxidável, tipo: infantil, número:18D, características	75,40	301,60



# MUNICÍPIO DE MARMELEIRO

1085

ESTADO DO PARANÁ

				adicionais: molares superiores lado direito, tipo uso: autoclavável		
73	430584	2	Unid.	Fôrceps odontológico, material: aço inoxidável, tipo: infantil, número:44, características adicionais: molares inferiores ambos os lados, tipo uso: autoclavável	76,76	153,52
74	374821	8	Frs	Formocresol, composição: formaldeído + ortocresol, concentração:19% + 35% aproximadamente, veículo: em solução glicerizada. Frasco de 10 ml	5,47	43,76
75	366501	6	Frs	Hidróxido de cálcio, aspecto físico: pó ou cristal fino branco, fórmula química: ca(oh)2, peso molecular:74,09 g/mol, grau de pureza: pureza mínima de 95%, característica adicional: reagente p.a., número de referência química: cas 1305-62-0. Frasco com 10g.	5,33	31,98
76	404562	5	Cx.	Hidróxido de cálcio. Tipo: cimento base + catalizador. Apresentação: conjunto completo, sistema pasta-pasta. Alto endurecível e rígido. Para uso odontológico. Kit com 1 tubo de pasta base de 13g, 1 tubo de pasta catalizadora de 11g e um bloco de mistura.	31,82	159,10
77	436843	40	Unid.	Ionômero de vidro kit: cimento de ionômero de vidro, tipo: restaurador, alta viscosidade, ativação: autopolimerizável, aspecto físico: pó+líquido, apresentação: conjunto completo. Observação: cimento a base de ionômero de vidro de presa química, para restauração dental apresentado na forma de pó que deve ser misturado ao ácido poliacrílico; Composição: <ul style="list-style-type: none"><li>• 1 frasco de cimento em pó com 10g;</li><li>• 1 frasco de líquido com 8g;</li><li>• 1 dosador de pó;</li><li>• 1 bloco de espatulação.</li></ul>	34,55	1.382,00
78		10	Kit	Discos de lixa abrasivos flexíveis para acabamento e polimento de restaurações; duas granulações (média e grossa), nos tamanhos de 8mm e 12 mm de diâmetro. Sistema de encaixe rápido. Acompanha mandril. Com 26 unidades	93,75	937,50
79	361076	4	Cx.	Lâmina bisturi, material: aço inoxidável, tamanho: nº 12, tipo: descartável, esterilidade: estéril, características adicionais: embalagem individualmente. Caixa com 100 unid.	35,65	142,60
80	366903	4	Cx.	Lâmina bisturi, material: aço inoxidável, tamanho: nº 15, tipo: descartável, esterilidade: estéril, características adicionais: embalagem individualmente. Caixa com 100 unid.	36,32	145,28
81	246952	5	Unid.	Lubrificante odontológico, composição básica: óleo mineral, apresentação: spray com adaptador, aplicação: caneta de alta e baixa rotação, características adicionais: sem cfc. Embalagem de 200ml	23,85	119,25
82	430905	4	Frs	Material para tratamento de alveolite: Cimento odontológico. Tipo: Tampão Alveolar com ação cicatrizante. Características adicional: sem elgenol. Aspecto físico: pasta. Observação: Frasco de 20g.	30,01	120,04



# MUNICÍPIO DE MARMELEIRO

ESTADO DO PARANÁ

83	406146	100	Unid.	Matriz de aço 0,7mm: matriz odontológica, material: aço inoxidável, formato: fita, apresentação: rolo 50cm, largura: 7mm, tipo uso: descartável.	1,41	141,00
84	406147	15	Envel.	Matriz odontológica, material: poliéster, tipo: pré-cortada, formato: fita, apresentação: envelope 50 folhas de 10cm, largura:10 mm, tipo uso: descartável	1,46	21,90
85	419560	5	Cx.	Passa fio dental, material: plástico, flexível, descartável, caixa com 25 unidades.	6,36	31,80
86	417702	20	Unid.	Pasta profilática, composição básica: pedra pomes, composição: lauril sulfato de sódio, características adicionais: com flúor. Bisnaga de 90g.	6,25	125,00
87	413334	30	Unid.	Pinça odontológica, material: aço inoxidável, tamanho: cerca de 17 cm, referência:317, indicação: clínica, aplicação: p/ algodão, esterilidade: autoclavável.	16,95	508,50
88	410560	50	Cx.	Pincel microbrush extra fino. Aplicador odontológico tipo haste dobrável. Uso descartável. Material: plástico. Características adicionais: pontas de fibras não absorvente. Tipo de ponta: extra fina. Caixa com 100 unidades.	12,05	602,50
89	410557	50	Cx.	Pincel microbrush fino. Aplicador odontológico tipo haste dobrável. Uso descartável. Material: plástico. Características adicionais: pontas de fibras não absorvente. Tipo de ponta: fina. Caixa com 100 unidades.	9,88	494,00
90	436847	10	Unid.	Placa p/ espátulação, material: vidro, formato: retangular, espessura: espessura cerca de 10 mm	13,66	136,60
91	407079	10	Unid.	Pontas para aparelho de Ultrassom Sonic Prime Ecel. Ponteira ultrassom odontológico, material: aço inoxidável, modelo: ponta c/ dupla curvatura, c/ refrigeração, aplicação: raspagem / remoção de tártaro, compatibilidade: encaixe específico, características adicionais: p/ cálculos pesados	73,61	736,10
92	407077	10	Unid.	Pontas para aparelho de Ultrassom Sonic Prime Ecel. Ponteira ultrassom odontológico, material: aço inoxidável, modelo: ponta lisa c/ refrigeração, aplicação: raspagem / remoção de tártaro, compatibilidade: encaixe específico, características adicionais: p/ região supragengival	65,35	653,50
93	407080	10	Unid.	Pontas para aparelho de Ultrassom Sonic Prime Ecel. Ponteira ultrassom odontológico, material: aço inoxidável, modelo: ponta curva, fina, c/ refrigeração, aplicação: raspagem / remoção de tártaro, compatibilidade: encaixe específico, características adicionais: p/ al	55,20	552,00
94	426502	30	Unid.	Porta matriz odontológico, material: aço inoxidável, tipo: tofflemire, tamanho: adulto	26,60	798,00
95	471145	30	Unid.	Porta-agulha instrumental, modelo: Mayo Hegar, tipo ponta: ponta reta, haste: haste reta, adicional 1:com trava, comprimento total: cerca de 14 cm, material: aço inoxidável, esterilidade: esterilizável	37,10	1.113,00
96	390513	30	Unid.	Resina charisma A2. Resina composta, tipo: fotopolimerizável, tamanho partículas: microhíbrida, aspecto físico: pastosa. Observação: micro híbrida a base de microglas radiopaca	34,73	1.041,90



# MUNICÍPIO DE MARMELEIRO

1087

ESTADO DO PARANÁ

				fotopolimerizável. Composta por: vidro bário alumínio fluoretado (0,02-2um), Dióxido de silício altamente disperso (0,02-0,07um), tamanho médio de partículas: 0,7 um. Bisnaga de 4g		
97	390513	30	Unid.	Resina charisma A3. Resina composta, tipo: fotopolimerizável, tamanho partículas: microhíbrida, aspecto físico: pastosa. Observação: micro híbrida a base de microglas radiopaca fotopolimerizável. Composta por: vidro bário alumínio fluoretado (0,02-2um), Dióxido de silício altamente disperso (0,02-0,07um), tamanho médio de partículas: 0,7 um. Bisnaga de 4g	35,16	1.054,80
98	390513	10	Unid.	Resina charisma B1. Resina composta, tipo: fotopolimerizável, tamanho partículas: microhíbrida, aspecto físico: pastosa. Observação: micro híbrida a base de microglas radiopaca fotopolimerizável. Composta por: vidro bário alumínio fluoretado (0,02-2um), Dióxido de silício altamente disperso (0,02-0,07um), tamanho médio de partículas: 0,7 um. Bisnaga de 4g	35,22	352,20
99	390513	5	Unid.	Resina charisma OA2. Resina composta, tipo: fotopolimerizável, tamanho partículas: microhíbrida, aspecto físico: pastosa. Observação: micro híbrida a base de microglas radiopaca fotopolimerizável. Composta por: vidro bário alumínio fluoretado (0,02-2um), Dióxido de silício altamente disperso (0,02-0,07um), tamanho médio de partículas: 0,7 um. Bisnaga de 4g	35,20	176,00
100	405620	7	Frs	Revelador radiológico, tipo: solução aquosa pronta p/ uso, aplicação: para processamento manual. Observação: água 85-90%, sulfato de sódio 1-5%, dietilenoglicol 1-5%, hidroquinona 1-5%. Frasco com 475 ml.	17,37	121,59
101		10	Pcte.	Sacos plásticos 04cm x23cm. Pacote com 1000 unidades.	13,74	137,40
102		20	Pcte.	Sacos plásticos 06cm x23cm. Pacote com 1000 unidades.	4,90	98,00
103	390778	6	Cx.	Selante, tipo: para fôssulas e fissuras, característica adicional: fotopolimerizável, componentes: com ácido, componente adicional: flúor. Contendo 50% de cargas inorgânicas com liberação de flúor. Apresentação: kit matizado com 5 seringas de selador com 2g cada.	53,90	323,40
104	413354	20	Unid.	Seringa, material: aço inoxidável, tipo uso: autoclavável, capacidade:1,80 ml, características adicionais: retrocarga, tipo: carpule, aplicação: refluxo tradicional	39,66	793,20
105	425231	20	Unid.	Sonda odontológica, material: aço inoxidável, tipo: exploradora, modelo: nº 05, tipo cabo: cabo maciço	12,72	254,40
106	406292	70	Pcte.	Sugador, material: pvc, tipo: saliva, características adicionais: c/ arame, apresentação: pacote c/ 40 unidades, tipo uso: estéril, descartável	10,88	761,60
107	406293	70	Unid.	Sugador cirúrgico descartável esterilizado. Indicação Utilizado em cirurgias intra-orais para sucção de sangue e demais fluidos. Características Possui três diâmetros de pontas, que permitem sugar em várias situações cirúrgicas. Sugador	26,56	1.859,20



# MUNICÍPIO DE MARMELEIRO

ESTADO DO PARANÁ

				embalado individualmente, estéril, descartável e atóxico. Tubo com exclusiva curvatura confeccionado em PVC rígido. Diâmetro do tubo: 5mm. Ponteiras e porta-filtro confeccionado em polietileno de alta densidade. Diâmetro das ponteiras: 2,5mm e 3,0mm. Registro Anvisa 8021340002. Itens Inclusos Embalagem com 20 unidades e 40 ponteiras. (20 unidades de 2,5mm e 20 unidades de 3,0mm).		
108	270307	50	Unid.	Taça de borracha, p/ contra ângulo, c/ protetor	2,70	135,00
109	471566	40	Unid.	Tesoura instrumental, modelo 1:iris, tipo ponta: ponta reta, característica ponta: fina, haste: haste reta, comprimento total: cerca de 12 cm, material: aço inoxidável, esterilidade: esterilizável	18,35	734,00
110	406283	20	Envel.	Tira abrasiva - uso odontológico, material: aço inoxidável + óxido de alumínio, tipo centro: centro neutro, comprimento: cerca de 150 mm, largura: 4 mm, apresentação: envelope c/ 12 unidades, tipo uso: estéril, descartável	7,84	156,80
111	423570	8	Cx.	Tira de lixa: tira abrasiva – uso odontológico, material: poliéster + óxido de alumínio, tipo centro, centro neutro, comprimento: cerca de 170mm, largura: cerca de 4 mm, abrasiva de granulação grossa (cinza) e granulação média (branca). Apresentação: embalagem com 150 unidades, tipo uso: descartável.	8,65	69,20
112	372458	10	Unid.	Porta amálgama, de plástico. Material: Náilon, tipo: autoclavável, características adicionais: mola em aço inoxidável	21,98	219,80
113	341174	10	Frs	Clorexidina digluconato, concentração: 0,12%, forma farmacêutica: colutório. Para buchecho. Frasco de 1 litro	27,70	277,00
114	406145	100	Unid.	Matriz odontológica, material: aço inoxidável, formato: fita, apresentação: rolo 50cm, largura: 5 mm, tipo uso: descartável	9,00	900,00
115	439281	15	Kit	Ponta montada uso odontológico, material: silicone c/ óxido de alumínio, formato: 07 pontas sortidas, cor: branca, aplicação: resinas, características adicionais: conjunto completo, compatibilidade: contra ângulo	46,16	692,40
116		20	Pcte.	Canudinho 6mm de diâmetro. Pacote com 100 unidades.	5,82	116,40
117		06	Unid.	Alavanca apical 304. Confeccionada em aço inoxidável. Autoclavável a 134 graus. Validade indeterminada. Marca de referência: Quinelato	35,42	212,52
118		50	Pcte.	Babador descartável impermeável. Composto de fibras de celulose virgens sem contaminantes e filme de polietileno tóxico. Possui duas camadas: 1 de plástico e 1 de papel. Não estéril. Sem adesivo. Dimensões: 32cmx47cm Marca de referência: Bodinâmica	16,32	816,00
119		10	Unid.	Sugador Cirurgico de metal curvo. Sugador cirúrgico produzido em aço inox. Autoclavável.	23,18	231,80
120		4	Unid.	Resina Flow. Fácil aplicação e baixa viscosidade: permite preencher cavidades com elevada rugosidade e de difícil acesso, como as em forma de túnel. Alto teor de carga: 72% com tamanho de	34,70	138,80





# MUNICÍPIO DE MARMELEIRO

1089

ESTADO DO PARANÁ

				partículas de 0,05 a 5µ. Marca de referência: Opallis FGM.		
121		2	Unid.	Teste de vitalidade Endo Ice. Solução de spray para vitalidade da polpa. Possui agente de resfriamento -50 graus C. Embalagem de 200 ml.	60,24	120,48
122		2	Unid.	Verniz Fluoretado. Verniz com flúor, contendo 5% de fluoreto de sódio (equivalente a 2,26% de flúor) em uma base adesiva de resinas naturais. Marca de referência: Fluorniz	76,04	152,08
123		6	Kit	Jogo de limas tipo K 1ª série 15-40 25mm. Lima manual fabricada em aço inoxidável austenítico DIN 1.4310, eletropolida, pertencente à classificação AISI 302 com aproximadamente 17% de Cromo e 8% de Níquel, confeccionada por torção. * Cabo fabricado em material plástico, do tipo Poliamida, de especificação PA 6.6. Comprimento: 25 mm. Numeração: 15 a 40.	25,47	152,82
124		3	Kit	Jogo de limas tipo Kerr 2ª série 45-80 25mm Lima manual fabricada em aço inoxidável austenítico DIN 1.4310, eletropolida, pertencente à classificação AISI 302 com aproximadamente 17% de Cromo e 8% de Níquel, confeccionada por torção. * Cabo fabricado em material plástico, do tipo Poliamida, de especificação PA 6.6. Comprimento: 25 mm. Numeração: 45 a 80.	25,85	77,55
125		20	Unid.	Broca Carbide para baixa rotação nº 2	9,57	191,40
126		30	Unid.	Broca Carbide para baixa rotação nº 8	9,38	281,40
127		30	Unid.	Broca com pontas diamantadas haste longa 1011. Broca de alta rotação. Material: aço inoxidável, diamantada. Formato: esférica. Tipo da haste: longa. Tipo do corte: cirúrgico. Numeração americana: 1011	9,27	278,10
128		30	Unid.	Broca com pontas diamantadas haste longa 1012. Broca de alta rotação. Material: aço inoxidável, diamantada. Formato: esférica. Tipo da haste: longa. Tipo do corte: cirúrgico. Numeração americana: 1012	7,38	221,40
129		40	Pcte.	Sugador endodôntico descartável. Tubo confeccionado em PVC, transparente e atóxico. Arame em aço especial, desenvolvido para fixação na posição desejada pelo profissional. Ponteira confeccionada em PVC macio, atóxico, colorido. Pacote com 20 unidades. Marca de referência: SS plus	25,75	1.030,00
130	0449839	60	Unid.	Broca com pontas diamantadas 1111. Broca alta rotação, material: aço inoxidável diamantada, formato: chama, tipo haste: haste regular, tipo corte: corte extra fino, numeração 1111	9,27	556,20
131	0403145	60	Unid.	Broca com pontas diamantadas 1190F. Broca alta rotação, material: aço inoxidável diamantada, formato: cônica, característica adicional: topo em chama, tipo haste: haste regular, tipo corte: corte fino, numeração americana 1: ref. 1190f	6,08	364,80



# MUNICÍPIO DE MARMELEIRO

1090

ESTADO DO PARANÁ

132	0403394	40	Unid.	Broca endo z haste longa 219z. Broca alta rotação, material: carbide, formato: tronco cônica, característica adicional: topo inativo, tipo de haste: haste longa, tipo de corte: corte médio, numeração americana 1: ref. 219. Obs.: 25mm alta rotação fg-tronco-cônico de aço carbide com extremidade in inativa, com parte inativa da broca na cor dourada.	24,84	993,60
<b>Valor Total</b>						<b>128.975,90</b>

**OBS.: Havendo qualquer discordância entre a descrição e unidades de medida do CATMAT e a do Edital, prevalecerá a descrição constante no Edital.**

1.2. O valor máximo estimado da licitação é de **R\$ 128.975,90** (cento e vinte e oito mil e novecentos e setenta e cinco reais e noventa centavos).

1.3. O prazo de vigência da Ata de Registro de Preços será pelo período de 12 (doze) meses, contados da data de sua assinatura.

## 2 – PRAZO, FORMA E LOCAL DE ENTREGA:

2.1. Os equipamentos/materiais, objeto desta licitação deverão ser entregues (sem ônus de entrega), parceladamente, conforme a necessidade do Departamento solicitante, junto ao almoxarifado do Departamento de Saúde – localizado na Avenida Dambros e Piva, Centro, nº 130, Marmeleiro.

2.2. A(s) empresa(s) vencedora(s) e detentora(s) da Ata de Registro de Preços deverá(ão) atender as solicitações do Departamento, **no prazo máximo de 10 (dez) dias**, contados do momento do recebimento da Ordem de Compra, confirmação por e-mail ou contato telefônico, seguindo rigorosamente as quantidades solicitadas.

2.2.1. Os prazos de que tratam o item 2.2 poderão ser prorrogados uma vez, por igual período, quando solicitado pelo convocado durante o transcurso do prazo e desde que ocorra motivo justificado aceito pela Administração.

## 3 – CONDIÇÕES DE RECEBIMENTO DO OBJETO:

3.1. Os objetos deste edital serão dados como recebido conforme:

3.1.1. **Provisoriamente**, na apresentação dos produtos, acompanhado do romaneio de entrega, para efeito de verificação e assinatura do recebedor, devendo neste momento ser realizada conferência dos itens, se identificada a conformidade com o documento que o acompanha, o romaneio é assinado.

3.1.2. **Definitivamente**, após a verificação das especificações técnicas, da qualidade e da quantidade dos itens. Caso confirmada a conformidade com as especificações técnicas, a Nota Fiscal será atestada pela área responsável pelo acompanhamento e fiscalização da execução.

3.1.3. A Administração rejeitará, no todo ou em parte, os fornecimentos executados em desacordo com o disposto neste Termo de Referência. Se, após o recebimento provisório, constatar-se que os fornecimentos foram realizados em desacordo com o especificado, com defeito ou incompleto, a empresa fornecedora será notificada para que providencie, dentro do prazo a ser determinado, a correção necessária.

3.1.4. Em caso de produto entregue em desconformidade com o especificado, ou com defeito, será determinado um prazo, pela Administração, para que a contratada faça a substituição. Este prazo iniciar-



se-á a partir da data da notificação da contratada. A detentora da Ata de Registro de Preços ficará obrigada a substituir, às suas expensas, o item do objeto que for recusado.

3.1.5. Independentemente da aceitação, a empresa fornecedora deverá garantir a qualidade dos produtos fornecidos pelo prazo de garantia, obrigando-se a substituir no prazo determinado pela Administração, às suas expensas, aquele que apresentar falha ou defeito durante o recebimento e o período de cobertura da garantia.

3.1.6. Na **hipótese de substituição**, o contratado deverá fazê-la em conformidade com a indicação do Departamento solicitante, no **prazo máximo de 5 (cinco) dias**, contados da notificação por escrito, mantidos o preço inicialmente contratado. Sendo que o ato do recebimento não importará na aceitação.

#### **4 – OBRIGAÇÕES DA DETENTORA DA ATA:**

4.1. O prazo de garantia dos produtos deverá ser de, no mínimo, 12 (doze) meses, a contar da efetiva entrega do mesmo, sendo que estes poderão ser rejeitados caso estejam em desacordo.

4.2. A mercadoria a ser fornecida deverá ser entregue em conformidade com o pedido de Compras e Nota de Empenho.

4.3. **Se for o caso, os equipamentos cotados deverão obedecer às normas padrões da ABNT ou ANVISA, ser de boa qualidade e atender eficazmente à finalidade que dele naturalmente se espera, conforme determina o Código de Defesa do Consumidor.**

4.4. Caso fiquem constatadas irregularidades em relação ao objeto, ou mesmo não se enquadrar nas exigências mínimas, resultará na não aceitação do objeto e imediata rescisão do contrato.

4.5. O não cumprimento da obrigação ocorrerá em penalidade, nos termos da Lei 8.666/93.

4.6. As condições estabelecidas no edital e seus anexos vinculam as partes, e nos casos em que se encontram presentes os requisitos do Artigo 55 da Lei 8.666/93, há substituição do instrumento do contrato, na forma do artigo 62 da mesma Lei já mencionada.

#### **5 – DA FISCALIZAÇÃO:**

5.1. O recebimento dos produtos, a fiscalização e o acompanhamento da execução da Ata de Registro de Preços, será de responsabilidade do Servidor Ricardo Lopes da Costa.

5.2. A fiscalização de que trata este item não exclui nem reduz a responsabilidade do fornecedor, ainda que resultem de condições técnicas, vícios redibitórios ou emprego de material inadequado ou de qualidade inferior, e, na ocorrência desta, não implica na responsabilidade da administração e de seus agentes e prepostos.

5.3. O responsável pelo acompanhamento e fiscalização da execução da Ata de Registro de Preços, citado acima, procederá ao registro das ocorrências e adotando as providências necessárias ao seu fiel cumprimento, tendo por parâmetro os resultados previstos no instrumento contratual que será firmado entre as partes. Entre suas atribuições está a de apurar a ocorrência de quaisquer circunstâncias que incidam especificamente no art. 78 e 88 da Lei 8.666/93 que trata das Sanções Administrativas para o caso de inadimplemento contratual e cometimento de outros atos ilícitos.



# MUNICÍPIO DE MARMELEIRO

1092

ESTADO DO PARANÁ

**EDITAL DE PREGÃO Nº 009/2023**  
**PROCESSO ADMINISTRATIVO Nº 014/2023**  
**MODALIDADE: PREGÃO ELETRÔNICO**  
**TIPO: MENOR PREÇO UNITÁRIO POR ITEM**

**OBJETO: contratação de empresa para fornecimento de material odontológico, atendendo as necessidades do Departamento de Saúde**

## ANEXO II

### MODELO PADRÃO DE PROPOSTA COMERCIAL (uso obrigatório por todas as licitantes)

A empresa ....., estabelecida na (endereço completo, telefone, fax e endereço eletrônico, se houver), inscrita no CNPJ sob nº ....., neste ato representada por ....., cargo, RG ....., CPF ....., (endereço), propõe fornecer à Prefeitura Municipal de Marmeleiro, em estrito cumprimento ao previsto no Edital de Pregão Eletrônico nº 009/2023, conforme abaixo discriminado:

Item	Qtde.	Unid. Medida	Descrição	Marca	Valor Unitário	Valor Total
1	XX	XX	XXX	XXX	R\$	R\$
2	XX	XX	XXX	XXX	R\$	R\$

Informar Marca.

Informar Valor Unitário.

Informar que a proponente obriga-se a cumprir todos os termos da Nota de Empenho a ser firmada com a vencedora do certame.

Informar que a validade desta proposta é de **60 (sessenta) dias corridos**, contados da data da abertura da sessão pública de **PREGÃO ELETRÔNICO**.

Prazo máximo de entrega dos materiais será de acordo com o ANEXO I do edital.

Informar Agência e Conta para pagamento.

**Nos preços ofertados já estão inclusos os tributos, fretes, taxas, seguros, encargos sociais, trabalhistas e todas as demais despesas necessárias à execução do objeto.**

Marmeleiro, de de 2023.

\_\_\_\_\_  
(nome e assinatura do representante legal do licitante)

RG:

Cargo:



**EDITAL DE PREGÃO Nº 009/2023**  
**PROCESSO ADMINISTRATIVO Nº 014/2023**  
**MODALIDADE: PREGÃO ELETRÔNICO**  
**TIPO: MENOR PREÇO UNITÁRIO POR ITEM**

**OBJETO: contratação de empresa para fornecimento de material odontológico, atendendo as necessidades do Departamento de Saúde**

## ANEXO III

### MODELO DE DECLARAÇÃO UNIFICADA (papel timbrado da licitante)

#### Ao(Á) Pregoeiro(a) e equipe de apoio

Pelo presente instrumento, a empresa ....., CNPJ nº ....., com sede na ....., através de seu representante legal infra-assinado, que:

- 1) Declaramos, para os fins do disposto no inciso V do art. 27 da Lei n.º 8.666/93, acrescido pela Lei n.º 9.854/99, que não empregamos menores de 18 (dezoito) anos em trabalho noturno, perigoso ou insalubre e não empregamos menores de 16 (dezesseis) anos. Ressalva ainda, que, caso empregue menores na condição de aprendiz (a partir de 14 anos, deverá informar tal situação no mesmo documento).
- 2) Declaramos, sob as penas da lei, que a empresa não foi declarada inidônea para licitar ou contratar com a Administração Pública.
- 3) Declaramos para os devidos fins de direito, na qualidade de Proponente dos procedimentos licitatórios, instaurados por este Município, que o(a) responsável legal da empresa é o(a) Sr.(a) ....., Portador(a) do RG sob nº ..... e CPFº ....., cuja função/cargo é ..... (sócio administrador/procurador/diretor/etc.), **responsável pela assinatura da Ata de Registro de Preços.**
- 4) Declaramos para os devidos fins que **NENHUM** sócio desta empresa exerce cargo ou função pública impeditiva de relacionamento comercial com a Administração Pública.
- 5) Declaramos de que a empresa não contratará empregados com incompatibilidade com as autoridades contratantes ou ocupantes de cargos de direção ou de assessoramento até o terceiro grau, na forma da Súmula Vinculante nº 013 do STF (Supremo Tribunal Federal).
- 6) Declaramos para os devidos fins que em caso de qualquer comunicação futura referente a este processo licitatório, bem como em caso de eventual contratação, **concordo que a Ata de Registro de Preços** seja encaminhada para o seguinte endereço:

**E-mail:**

**Telefone: ()**

7) Caso altere o citado e-mail ou telefone comprometo-me em protocolizar pedido de alteração junto ao Sistema de Protocolo deste Município, sob pena de ser considerado como intimado nos dados anteriormente fornecidos.

8) Nomeamos e constituímos o senhor(a) ....., portador(a) do CPF/MF sob n.º ....., para ser o(a) responsável para acompanhar a execução da **Ata de Registro de Preços**, referente ao Pregão Eletrônico n.º \*\*\*/2023 e todos os atos necessários ao cumprimento das obrigações contidas no instrumento convocatório, seus Anexos e na Ata de Registro de Preços/Contrato.

..... de ..... de 2023.

Local e Data

Assinatura do Responsável pela Empresa  
(Nome Legível/Cargo/Carimbo do CNPJ)



# MUNICÍPIO DE MARMELEIRO

1094

ESTADO DO PARANÁ

**EDITAL DE PREGÃO Nº 009/2023**  
**PROCESSO ADMINISTRATIVO Nº 014/2023**  
**MODALIDADE: PREGÃO ELETRÔNICO**  
**TIPO: MENOR PREÇO UNITÁRIO POR ITEM**

**OBJETO: contratação de empresa para fornecimento de material odontológico, atendendo as necessidades do Departamento de Saúde**

## ANEXO IV

### **MODELO PADRÃO DE DECLARAÇÃO DE ENQUADRAMENTO – ME/EPP (papel timbrado da licitante)**

Pelo presente instrumento, a empresa ....., CNPJ nº ....., com sede na ....., através de seu representante legal infra-assinado, declara, sob as penas do artigo 299 do Código Penal, que se enquadra na situação de microempresa, empresa de pequeno porte ou cooperativa, nos termos da Lei Complementar nº 123/06, alterada pela Lei Complementar nº 147/14, bem assim que inexistem fatos supervenientes que conduzam ao seu desenquadramento desta situação.

Local e data

Assinatura do Responsável pela Empresa  
(Nome Legível/Cargo/Carimbo do CNPJ)



# MUNICÍPIO DE MARMELEIRO

ESTADO DO PARANÁ

**EDITAL DE PREGÃO Nº 009/2023**  
**PROCESSO ADMINISTRATIVO Nº 014/2023**  
**MODALIDADE: PREGÃO ELETRÔNICO**  
**TIPO: MENOR PREÇO UNITÁRIO POR ITEM**

**OBJETO: contratação de empresa para fornecimento de material odontológico, atendendo as necessidades do Departamento de Saúde**

## ANEXO V

### ATA DE REGISTRO DE PREÇOS Nº ...../2023 PREGÃO ELETRÔNICO Nº 009/2023

**O MUNICÍPIO DE MARMELEIRO**, pessoa jurídica de direito público interno inscrita no CNPJ/MF sob o nº 76.205.665/0001-01, com sede administrativa na Avenida Macali, nº 255, centro, Marmeleiro, Estado do Paraná, representado pelo Prefeito, Sr. Paulo Jair Pilati, portador da cédula de identidade civil (RG) nº 4.352.883-1 SSP/PR e inscrito no CPF/MF sob o nº 524.704.239-53, de ora em diante denominado **CONTRATANTE**; e a empresa \*\*\*\*\*, pessoa jurídica de direito privado inscrita no CNPJ/MF sob o nº \*\*\*\*\*, com sede na \*\*\*\*\*, nº \*\*\*\*\*, Bairro \*\*\*\*\*, Cidade de \*\*\*\*\*, Estado do \*\*\*\*\*, CEP \*\*\*, Telefone (\*\*) \*\*\*\*\*, e-mail: \*\*\*\*\*, representada por seu administrador, Sr. \*\*\*\*\*, portador da cédula de identidade civil (RG) nº \*\*\*\*\* SSP/\*\*, e inscrito no CPF/MF sob o nº \*\*\*\*\*, de ora em diante denominada **CONTRATADA**, classificada para assinar a Ata de Registro de Preços, nos itens abaixo especificados, que tem efeito de compromisso nas condições estipuladas no Edital e na proposta de preços, referente ao Edital de **Pregão Eletrônico n.º 009/2023**. **CLÁUSULA PRIMEIRA - DO OBJETO:** A implantação de Registro de Preços para aquisição dos produtos abaixo especificados:

Item	Qtde.	Unid. Medida	Descrição	Marca	Valor Unitário	Valor Total
<b>Valor Total Estimado</b>						

**CLÁUSULA SEGUNDA - DA VIGÊNCIA DO REGISTRO DE PREÇOS:** O presente Registro de Preços terá validade de **12 (doze) meses** contados da assinatura desta ata, ou seja, até \*\* de \*\*\* de 20\*\*.

A existência do registro de preços não obriga a Administração a retirar todo o objeto licitado, sendo as quantidades e valores acima especificados, uma estimativa de contratação. A empresa contratada deverá atender as solicitações do Município de Marmeleiro mesmo parceladamente, qualquer que seja a quantidade solicitada, observados os limites máximos estimados. **CLÁUSULA TERCEIRA - DOS PRAZOS, LOCAL E CONDIÇÕES DE ENTREGA DO OBJETO:** Os equipamentos/materiais, objeto desta Ata de Registro de Preços deverão ser entregues (sem ônus de entrega), parceladamente, conforme a necessidade do Departamento solicitante, junto ao almoxarifado do Departamento de Saúde – localizado na Avenida Dambros e Piva, Centro, nº 130, Marmeleiro. A deverá atender as solicitações do Departamento, **no prazo máximo de 10 (dez) dias**, contados do momento do recebimento da Ordem de Compra, confirmação por e-mail ou contato telefônico, seguindo rigorosamente as quantidades solicitadas. Os prazos poderão ser prorrogados uma vez, por igual período, quando solicitado pelo convocado durante o transcurso do prazo e desde que ocorra motivo justificado aceito pela Administração. **CONDIÇÕES DE RECEBIMENTO DO OBJETO:** Os objetos desta Ata de Registro de Preços serão dados como recebido conforme: **Provisoriamente**, na apresentação dos produtos, acompanhado do romaneio de entrega, para efeito de verificação e assinatura do recebedor, devendo neste momento ser realizada conferência dos itens, se identificada a conformidade com o documento que o acompanha, o romaneio é assinado. **Definitivamente**, após a verificação das especificações técnicas, da qualidade e da quantidade dos itens. Caso confirmada a conformidade com as especificações técnicas, a Nota Fiscal será atestada pela área responsável pelo acompanhamento e fiscalização da execução. A Administração rejeitará, no todo ou em parte, os fornecimentos executados em desacordo com o disposto neste Termo de Referência. Se, após o recebimento provisório, constatar-se que os fornecimentos foram realizados em desacordo com o especificado, com defeito ou incompleto, a empresa fornecedora será notificada para que providencie, dentro do prazo a ser determinado, a correção necessária. Em caso de



# MUNICÍPIO DE MARMELEIRO

ESTADO DO PARANÁ

produto entregue em desconformidade com o especificado, ou com defeito, será determinado um prazo, pela Administração, para que a contratada faça a substituição. Este prazo iniciará-se a partir da data da notificação da contratada. A detentora da Ata de Registro de Preços ficará obrigada a substituir, às suas expensas, o item do objeto que for recusado. Independentemente da aceitação, a empresa fornecedora deverá garantir a qualidade dos produtos fornecidos pelo prazo de garantia, obrigando-se a substituir no prazo determinado pela Administração, às suas expensas, aquele que apresentar falha ou defeito durante o recebimento e o período de cobertura da garantia. Na **hipótese de substituição**, o contratado deverá fazê-la em conformidade com a indicação do Departamento solicitante, no **prazo máximo de 5 (cinco) dias**, contados da notificação por escrito, mantidos o preço inicialmente contratado. Sendo que o ato do recebimento não importará na aceitação. **OBRIGAÇÕES DA DETENTORA DA ATA:** O prazo de garantia dos produtos deverá ser de, no mínimo, 12 (doze) meses, a contar da efetiva entrega do mesmo, sendo que estes poderão ser rejeitados caso estejam em desacordo. A mercadoria a ser fornecida deverá ser entregue em conformidade com o pedido de Compras e Nota de Empenho. **Se for o caso, os equipamentos cotados deverão obedecer às normas padrões da ABNT ou ANVISA, ser de boa qualidade e atender eficazmente à finalidade que dele naturalmente se espera, conforme determina o Código de Defesa do Consumidor.** Caso fiquem constatadas irregularidades em relação ao objeto, ou mesmo não se enquadrar nas exigências mínimas, resultará na não aceitação do objeto e imediata rescisão do contrato. O não cumprimento da obrigação ocorrerá em penalidade, nos termos da Lei 8.666/93. As condições estabelecidas no edital e seus anexos vinculam as partes, e nos casos em que se encontram presentes os requisitos do Artigo 55 da Lei 8.666/93, há substituição do instrumento do contrato, na forma do artigo 62 da mesma Lei já mencionada. **DA FISCALIZAÇÃO:** O recebimento dos produtos, a fiscalização e o acompanhamento da execução da Ata de Registro de Preços, será de responsabilidade do Servidor Ricardo Lopes da Costa. A fiscalização de que trata este item não exclui nem reduz a responsabilidade do fornecedor, ainda que resultem de condições técnicas, vícios redibitórios ou emprego de material inadequado ou de qualidade inferior, e, na ocorrência desta, não implica na responsabilidade da administração e de seus agentes e prepostos. O responsável pelo acompanhamento e fiscalização da execução da Ata de Registro de Preços, citado acima, procederá ao registro das ocorrências e adotando as providências necessárias ao seu fiel cumprimento, tendo por parâmetro os resultados previstos no instrumento contratual que será firmado entre as partes. Entre suas atribuições está a de apurar a ocorrência de quaisquer circunstâncias que incidam especificamente no art. 78 e 88 da Lei 8.666/93 que trata das Sanções Administrativas para o caso de inadimplemento contratual e cometimento de outros atos ilícitos. **CLÁUSULA QUARTA - DAS CONDIÇÕES DE PAGAMENTO E DOTACÃO ORÇAMENTÁRIA:** Os pagamentos serão efetuados mensalmente no período de 01 a 15 do mês subsequente à entrega dos produtos/serviços, mediante a apresentação da respectiva Nota Fiscal que poderá ser entregue diretamente no Departamento de Finanças ou encaminhada no seguinte endereço eletrônico: [nf@marmeleiro.pr.gov.br](mailto:nf@marmeleiro.pr.gov.br). Os pagamentos correrão por conta das dotações orçamentárias indicadas no edital de licitação, devendo o Departamento solicitante verificar a disponibilidade de saldo junto ao Departamento competente. A liberação dos pagamentos ficará condicionada a apresentação da prova de regularidade junto a Fazenda Federal, Estadual e Municipal, Fundo de Garantia por Tempo de Serviço (FGTS) e Certidão Negativa de Débitos Trabalhistas (CNDT) emitida eletronicamente através do site <http://www.tst.jus.br>, em cumprimento com as obrigações assumidas na fase de habilitação do processo licitatório. Os pagamentos serão efetuados exclusivamente através de depósito na Conta bancária de titularidade da Contratada. **CLÁUSULA QUINTA - DO GESTOR DA ATA DE REGISTRO DE PREÇOS:** A Administração indicará como gestor da Ata de Registro de Preços o Diretor do Departamento que solicitou o serviço/produto, ou pessoa designada para substituí-lo, dentro dos padrões determinados pela Lei de Licitações e Contratos nº 8.666/93, que será responsável pelo acompanhamento e fiscalização da sua execução, procedendo ao registro das ocorrências e adotando as providências necessárias ao seu fiel cumprimento, tendo por parâmetro os resultados previstos nesta Ata. Entre suas atribuições está a de apurar a ocorrência de quaisquer circunstâncias que incidam especificamente nos artigos 78, 87 e 88 da Lei 8.666/93 que trata das Sanções Administrativas para o caso de inadimplemento contratual e cometimento de outros atos ilícitos. As decisões e providências que ultrapassarem a competência destes deverão ser solicitadas à autoridade superior, em tempo hábil, para a adoção das medidas convenientes. **CLÁUSULA SEXTA - DA REVISÃO DO REGISTRO DE PREÇOS:** O Gestor responsável pela Ata de Registro de Preços deverá acompanhar, periodicamente, os preços praticados no





# MUNICÍPIO DE MARMELEIRO

ESTADO DO PARANÁ

mercado para os bens registrados, nas mesmas condições de fornecimento, podendo, para tanto, valer-se de pesquisa de preços ou de outro processo disponível. **CLÁUSULA SÉTIMA - DO REAJUSTE DE PREÇOS E REEQUILÍBRIO ECONÔMICO FINANCEIRO:** Durante a vigência do Registro de Preços, os valores registrados não serão reajustados; Caso haja alteração imprevisível no custo, caberá a Contratada requerer e demonstrar documentalmente, a necessidade de reequilíbrio econômico-financeiro, com fundamento no artigo 65, II, "d", da Lei nº 8.666/93; Os valores recompostos somente serão repassados após a assinatura, devolução do Termo assinado (conforme o caso) e publicação do Termo de Aditamento. **CLÁUSULA OITAVA - DO CANCELAMENTO DO REGISTRO DE PREÇOS:** O Registro de Preços poderá ser cancelado nas seguintes ocasiões: A pedido, quando comprovar estar impossibilitado de cumprir as suas exigências por ocorrência de casos fortuitos ou de força maior, devidamente comprovado; Por iniciativa do órgão ou entidade responsável, quando a empresa: Descumprir as condições da Ata de Registro de Preços; Não comparecer ou se recusar a retirar, no prazo estabelecido no edital, a respectiva Nota de Empenho ou instrumento equivalente no prazo estabelecido pela Administração, sem justificativa aceitável; Não aceitar reduzir o seu preço registrado, na hipótese de este se tornar superior àqueles praticados no mercado; Além dos motivos já previstos, também constituirão motivos para o cancelamento unilateral da Ata de Registro de Preços os descritos nos artigos 77 a 80 da Lei 8.666/93. O cancelamento de registro do fornecedor será devidamente autuado no respectivo processo administrativo, e ensejará aditamento da Ata pelo órgão ou entidade responsável, que deverá informar aos demais fornecedores registrados a nova ordem de registro. **CLÁUSULA NONA - DAS SANÇÕES ADMINISTRATIVAS:** **9.1** Comete infração administrativa, nos termos da Lei nº 10.520, de 2002, o licitante/adjudicatário que: 9.1.1 Não assinar o termo de contrato ou aceitar/retirar o instrumento equivalente, quando convocado dentro do prazo de validade da proposta. 9.1.2 Apresentar documentação falsa. 9.1.3 Deixar de entregar os documentos exigidos no certame. 9.1.4 Ensejar o retardamento da execução do objeto. 9.1.5 Não mantiver a proposta. 9.1.6 Cometer fraude fiscal. 9.1.7 Comportar-se de modo inidôneo. **9.2** Considera-se comportamento inidôneo, entre outros, a declaração falsa quanto às condições de participação, quanto ao enquadramento como ME/EPP ou o conluio entre os licitantes, em qualquer momento da licitação, mesmo após o encerramento da fase de lances. **9.3** Nos termos do artigo 87, da Lei 8.666/93 e suas alterações, no caso de descumprimento total ou parcial de qualquer das obrigações assumidas, a Administração poderá, sem prejuízo da responsabilidade civil e criminal, e observado o devido processo legal, aplicar ao fornecedor registrado as seguintes sanções administrativas, segundo a gravidade da falta cometida: a) Advertência por faltas leves, assim entendidas como aquelas que não acarretarem prejuízos significativos ao objeto da contratação; b) Multa moratória de 0,33% (trinta e três centésimos por cento) por dia de atraso injustificado (cuja justificativa não seja acatada pela Administração) sobre o valor da parcela a que se refere a obrigação, até o limite máximo de 10 (dez) dias, após o qual a Administração poderá optar pela manutenção da sanção ou pelo cancelamento da Ata, com as penalidades daí decorrentes; c) Multa compensatória de 20% do valor total do pedido de fornecimento no qual a irregularidade se refere, no caso de inadimplemento total da obrigação ou, no caso de inadimplemento parcial, de forma proporcional à obrigação inadimplida; d) Suspensão temporária de participar em licitação e impedimento de contratar com a Administração, pelo prazo de até 05 (cinco) anos, com fundamento no artigo 7º da Lei 10.520/02, sem prejuízo das multas previstas em edital e das demais cominações legais; e) Independentemente da aplicação das penalidades retro indicadas, a(s) proponente(s) ficará(ão) sujeita(s), ainda à composição das perdas e danos causados à Administração Municipal decorrentes de sua inadimplência, bem como arcará(ão) com a correspondente diferença de preços verificada em nova contratação, na hipótese da(s) proponente(s) não aceitar(em) a contratação pelos mesmos preços e prazos fixados pela inadimplente. **9.4** Se a contratada não proceder ao recolhimento da multa no prazo de 05 (cinco) dias úteis contados da intimação por parte do Município, o respectivo valor será descontado dos créditos que a contratada possuir com esta Prefeitura e, se estes não forem suficientes, o valor que sobejar será encaminhado para inscrição em Dívida Ativa e posterior execução pela Procuradoria Geral do Município de Marmeleiro/PR. **9.5** Em se tratando de adjudicatária que não comparecer para retirar a Nota de Empenho, o valor da multa não recolhida será encaminhado para inscrição em Dívida Ativa e posterior execução pela Procuradoria Geral do Município de Marmeleiro. **9.6** Do ato que aplicar a penalidade caberá recurso, no prazo de 05 (cinco) dias úteis, a contar da ciência da intimação, podendo a Administração reconsiderar sua decisão ou nesse prazo encaminhá-lo devidamente informado para a apreciação e decisão superior, dentro do mesmo prazo. **9.7** A



# MUNICÍPIO DE MARMELEIRO

ESTADO DO PARANÁ

penalidade de multa pode ser aplicada cumulativamente com as demais sanções. **9.8** As sanções administrativas serão aplicadas em procedimento administrativo autônomo, garantindo-se o contraditório e a ampla defesa à contratada, observando-se o procedimento previsto na Lei nº 8.666/1993. **9.9** A autoridade competente, na aplicação das sanções, levará em consideração a gravidade da conduta do infrator, o caráter educativo da pena, a reincidência de transgressões por parte da contratante, levando em consideração todos os atos celebrados com a CONTRATANTE, bem como os danos causados à Administração, observando o princípio da proporcionalidade e da razoabilidade. **9.10** As penalidades serão obrigatoriamente registradas no SICAF. **CLÁUSULA DÉCIMA - DA RESCISÃO:** O presente instrumento poderá ser rescindido: Administrativamente, a qualquer tempo e por ato unilateral e escrito do CONTRATANTE, nos casos dos incisos I a XII e XVII do art. 78 da Lei 8.666/93; a) Amigavelmente, por acordo entre as partes, reduzidas a termo no processo de licitação, comprovada a conveniência para a Administração Municipal; b) Judicialmente, nos termos da legislação. **§1º** No caso de rescisão por iniciativa da CONTRATADA, o CONTRATANTE deverá ser notificado por escrito, com antecedência mínima de 30 (trinta) dias, com conteúdo fundamentado e comprovado. **§2º** A CONTRATADA reconhece os direitos do CONTRATANTE, em caso de rescisão administrativa prevista no art. 77 da Lei nº 8.666/93. **§3º** A CONTRATADA indenizará o CONTRATANTE por todos os prejuízos que este vier a sofrer em decorrência da rescisão por inadimplemento de suas obrigações contratuais. **CLÁUSULA DÉCIMA PRIMEIRA - DA VINCULAÇÃO:** Esta ata está vinculada ao edital de **Pregão Eletrônico nº 009/2023** e à proposta da Contratada, sendo que a esta obriga-se manter durante toda a execução desta Ata, em compatibilidade com as obrigações por ela assumidas, todas as condições de habilitação e qualificação exigidas na licitação. **CLÁUSULA DÉCIMA SEGUNDA - DA FRAUDE E DA CORRUPÇÃO:** As partes declaram conhecer as normas de prevenção à corrupção previstas na legislação brasileira, dentre elas, a Lei de Improbidade Administrativa (Lei Federal nº 8.429/1992), a Lei Federal nº 12.846/2013 e seus regulamentos, se comprometem que para a execução deste contrato nenhuma das partes poderá oferecer, dar ou se comprometer a dar, a quem quer que seja, aceitar ou se comprometer a aceitar, de quem quer que seja, tanto por conta própria quanto por intermédio de outrem, qualquer pagamento, doação, compensação, vantagens financeiras ou benefícios indevidos de qualquer espécie, de modo fraudulento que constituam prática ilegal ou de corrupção, bem como de manipular ou fraudar o equilíbrio econômico financeiro do presente contrato, seja de forma direta ou indireta quanto ao objeto deste contrato, devendo garantir, ainda que seus prepostos, administradores e colaboradores ajam da mesma forma. **CLÁUSULA DÉCIMA TERCEIRA - DAS DISPOSIÇÕES FINAIS:** Aos casos omissos aplicar-se-ão as demais disposições constantes na Lei nº 10.520, de 17 de julho de 2002, dos Decretos Municipais nº 1.519, de 26 de outubro de 2006 e nº 1.567, de 27 de março de 2007, e, subsidiariamente a Lei nº 8.666/93 e suas alterações. **CLÁUSULA DÉCIMA QUARTA - DO FORO:** As questões decorrentes da utilização da presente ata que não possam ser dirimidas administrativamente serão processadas e julgadas no Foro da Comarca de Marmeleiro, com exclusão de qualquer outro, por mais privilegiado que seja. Nada mais havendo a tratar deu-se por encerrada a Sessão, sendo redigida a presente Ata, que após lida e aprovada, vai assinada pelas partes interessadas.

Marmeleiro, \*\* de \*\*\*\* de 2023.

**MUNICÍPIO DE MARMELEIRO**

Paulo Jair Pilati

**Contratante**

**Contratada**



# MUNICÍPIO DE MARMELEIRO

ESTADO DO PARANÁ

**EDITAL DE PREGÃO Nº 009/2023**  
**PROCESSO ADMINISTRATIVO Nº 014/2023**  
**MODALIDADE: PREGÃO ELETRÔNICO**  
**TIPO: MENOR PREÇO UNITÁRIO POR ITEM**

**OBJETO: contratação de empresa para fornecimento de material odontológico, atendendo as necessidades do Departamento de Saúde**

## ANEXO VI

### **CONTRATO DE COMPRA E VENDA Nº \*\*\*/2023** **(Vinculado ao \*\*\*\*\*(\*)\*\* N° \*\*\*/2023 - PMM)**

O **MUNICÍPIO DE MARMELEIRO**, pessoa jurídica de direito público interno inscrita no CNPJ/MF sob o nº 76.205.665/0001-01, com sede administrativa na Avenida Macali, nº 255, centro, Marmeleiro, Estado do Paraná, representado pelo Prefeito, Sr. Paulo Jair Pilati, portador da cédula de identidade civil (RG) nº 4.352.883-1 SSP/PR e inscrito no CPF/MF sob o nº 524.704.239-53, de ora em diante denominado **CONTRATANTE**; e a empresa \*\*\*\*\*(\*)\*\*, pessoa jurídica de direito privado inscrita no CNPJ/MF sob o nº \*\*\*\*\*(\*)\*\*, com sede na \*\*\*\*\*(\*)\*\*, nº \*\*\*\*\*(\*)\*\*, Bairro \*\*\*\*\*(\*)\*\*, Cidade de \*\*\*\*\*(\*)\*\*, Estado do \*\*\*\*\*(\*)\*\*, CEP \*\*\*\*\*(\*)\*\*, Telefone (\*\*) \*\*\*\*\*(\*)\*\*, e-mail: \*\*\*\*\*(\*)\*\*, representada por seu administrador, Sr. \*\*\*\*\*(\*)\*\*, portador da cédula de identidade civil (RG) nº \*\*\*\*\*(\*)\*\* SSP/\*\*, e inscrito no CPF/MF sob o nº \*\*\*\*\*(\*)\*\*, de ora em diante denominada **CONTRATADA**, sujeitando-se às normas da Lei 10.520 de 17 de agosto de 2002 e à Lei 8.666/93, subsidiariamente, e obedecidas as condições estabelecidas no **Edital de \*\*\*\*\*(\*)\*\* N° \*\*\*/2023**, resolvem celebrar o presente instrumento, mediante as cláusulas e as condições seguintes:

#### **CLÁUSULA PRIMEIRA – DO OBJETO**

Tem por objeto o presente instrumento a  **aquisição de \*\*\*\*\*(\*)\*\***, constantes no item 2.1 da cláusula segunda, de acordo com os lotes relacionados no Anexo I, do Edital de Pregão \*\*\*\*\*(\*)\*\* nº \*\*\*/2023, para os quais a **CONTRATADA** foi a vencedora no certame licitatório.

#### **Parágrafo Único**

Integram e completam o presente termo contratual, para todos os fins de direito, obrigando às partes em todos os seus termos, as condições expressas no Edital de \*\*\*\*\*(\*)\*\* nº \*\*\*/2023 e seus anexos, juntamente com a proposta da **CONTRATADA**.

#### **CLÁUSULA SEGUNDA – DO VALOR CONTRATUAL**

**2.1** Pelo fornecimento do objeto ora contratado, o **CONTRATANTE** pagará a **CONTRATADA** o valor global de **RS \*\*\*\*\*(\*)\*\* (\*\*\*\*\*(\*)\*\*)**, de acordo com a proposta abaixo descrita:

**Lote \*\*\*\***

Item	Qtde.	Unid. Medida	Descrição	Marca	Valor Unitário	Valor Total
<b>Valor Total</b>						

**2.2** No valor contratado já estão incluídas todas as despesas ordinárias diretas e indiretas decorrentes da execução contratual, inclusive tributos e/ou impostos, encargos sociais, trabalhistas, previdenciários, fiscais e comerciais incidentes, taxa de administração, materiais de consumo, seguro e outros necessários ao cumprimento integral do objeto contratado.

**2.3** O valor contratual poderá ser revisado nas hipóteses do artigo 65, inciso II, alínea “d” da Lei nº 8.666/93, desde que devidamente comprovado o desequilíbrio contratual por parte da **CONTRATADA**.

#### **CLÁUSULA TERCEIRA – DAS CONDIÇÕES DE PAGAMENTO**



# MUNICÍPIO DE MARMELEIRO

ESTADO DO PARANÁ

**3.1** O CONTRATANTE efetuará o pagamento através de transferência, depósito ou Ordem Bancária Eletrônica, até o décimo quinto dia subsequente ao do fornecimento do objeto, comprovada a adequação com o disposto no edital, mediante recebimento da nota fiscal.

**3.2** A fatura deverá ser apresentada no Setor de Compras, com indicação da modalidade e número da licitação e Contrato de Fornecimento, e Nota Fiscal emitida em nome da

PREFEITURA MUNICIPAL DE MARMELEIRO

CNPJ nº 76.205.665/0001-01

Avenida Macali, nº 255 – Centro

Marmeleiro – PR

CEP: 85.615-000

CONTRATO DE COMPRA E VENDA Nº \*\*\*/2023

(Pregão Presencial/Eletrônico Nº \*\*\*\*\*/2023 - PMM)

**3.3** Deverão acompanhar a nota fiscal certidões negativas Federal, Estadual, Municipal, CNDT e do FGTS, válidas para o período do pagamento.

**3.4** Em caso de devolução da Nota Fiscal ou Fatura para correção, o prazo para o pagamento passará a fluir após a sua reapresentação.

**3.5** A nota fiscal/fatura deverá ser emitida pela própria CONTRATADA obrigatoriamente com o número de inscrição no CNPJ/MF apresentado nos documentos de habilitação e das propostas de preços, não se admitindo notas fiscais/faturas emitidas por outros CNPJs.

§1º Os pagamentos serão retidos em caso de não cumprimento pela CONTRATADA de disposições contratuais, bem como em caso de multa, até o recolhimento da mesma.

§2º O pagamento não efetuado na data de vencimento deverá ser corrigido até a data do efetivo pagamento pela variação do índice INPC ocorrida no período, salvo a ocorrência do disposto no §1º desta Cláusula.

## CLÁUSULA QUARTA – DOS RECURSOS FINANCEIROS

**4.1** Conforme dotações orçamentárias discriminadas a seguir:

\*\*\*\*\*

## CLÁUSULA QUINTA – DOS PRAZOS, VIGÊNCIA E CRITÉRIO DE REAJUSTE

**5.1** O prazo máximo para fornecimento dos bens e serviços solicitados não poderá ser superior a \*\*\* dias corridos após sua solicitação formal, reservando-se ao Município o direito de recusá-lo se em desacordo com o pedido.

**5.2** O contrato terá vigência de \*\* (\*\*\*) meses, contados da data de sua assinatura, ou seja, até \*\*\*\*\*, admitindo prorrogação nos termos do art. 57 da Lei 8.666/93.

**5.3** Havendo prorrogação, os valores poderão ser reajustado, após 12 (doze) meses, utilizando-se para tal a variação acumulada do INPC, a partir da data da assinatura do presente instrumento.

## CLÁUSULA SEXTA – DAS OBRIGAÇÕES DA CONTRATANTE

Compete ao Contratante:

**6.1** Efetuar o pagamento nas condições e preços pactuados;

**6.2** Acompanhar e fiscalizar o cumprimento das disposições contratuais por parte da CONTRATADA através de servidor designado;



**6.3** Oferecer todos os elementos e demais informações necessárias ao cumprimento de todas as obrigações por parte da CONTRATADA.

**6.4** Receber provisoriamente o objeto, disponibilizando local, data e horário;

## **CLÁUSULA SÉTIMA – DAS OBRIGAÇÕES DA CONTRATADA E CONDIÇÕES DE FORNECIMENTO DO OBJETO**

Compete à CONTRATADA:

**7.1** Fornecer o objeto contratado dentro dos prazos estabelecido, sob pena de responsabilidade contratual, salvo caso fortuito ou motivo de força maior;

**7.2** Comunicar à Administração, no prazo máximo de 24 (vinte e quatro) horas que antecede a data da entrega, os motivos que impossibilitem o cumprimento do prazo previsto, com a devida comprovação;

**7.3** Efetuar a entrega dos bens em perfeitas condições, no prazo e local indicados pela Administração, em estrita observância das especificações do Edital e da proposta, acompanhado da respectiva nota fiscal constando detalhadamente as indicações da marca, fabricante, modelo, tipo, procedência e prazo de garantia;

**7.3.1** Os bens devem estar acompanhados, ainda, quando for o caso, do manual do usuário, com uma versão em português, e da relação da rede de assistência técnica autorizada;

**7.4** Responsabilizar-se pelos vícios e danos decorrentes do produto, de acordo com os artigos 12, 13, 18 e 26, do Código de Defesa do Consumidor (Lei nº 8.078, de 1990);

**7.4.1** Este dever implica na obrigação de, a critério da Administração, substituir, reparar, corrigir, remover, ou reconstruir, às suas expensas, no prazo máximo fixado no Termo de Referência, o produto com avarias ou defeitos, sem qualquer custo adicional ao CONTRATANTE.

**7.5** Manter, durante toda a execução do contrato, as condições de habilitação e qualificação exigidas na licitação;

**7.6** Não transferir a terceiros, por qualquer forma, nem mesmo parcialmente, as obrigações assumidas, nem subcontratar qualquer das prestações a que está obrigada, exceto nas condições autorizadas no edital ou na minuta de contrato;

**7.7** Responsabilizar-se pelas despesas dos tributos, encargos trabalhistas, previdenciários, fiscais, comerciais, taxas, fretes, seguros, deslocamento de pessoal, prestação de garantia e quaisquer outras que incidam ou venham a incidir na execução do contrato.

## **CLÁUSULA OITAVA – DAS SANÇÕES ADMINISTRATIVAS PARA O CASO DE INADIMPLEMENTO CONTRATUAL**

**8.1** Comete infração administrativa, nos termos da Lei nº 10.520, de 2002, o licitante/adjudicatário que:

**8.1.1** Não assinar o termo de contrato ou aceitar/retirar o instrumento equivalente, quando convocado dentro do prazo de validade da proposta.

**8.1.2** Apresentar documentação falsa.

**8.1.3** Deixar de entregar os documentos exigidos no certame.

**8.1.4** Ensejar o retardamento da execução do objeto.

**8.1.5** Não mantiver a proposta.

**8.1.6** Cometer fraude fiscal.

**8.1.7** Comportar-se de modo inidôneo.

**8.2** Considera-se comportamento inidôneo, entre outros, a declaração falsa quanto às condições de



# MUNICÍPIO DE MARMELEIRO

ESTADO DO PARANÁ

participação, quanto ao enquadramento como ME/EPP ou o conluio entre os licitantes, em qualquer momento da licitação, mesmo após o encerramento da fase de lances.

**8.3** Nos termos do artigo 87, da Lei 8.666/93 e suas alterações, no caso de descumprimento total ou parcial de qualquer das obrigações assumidas, a Administração poderá, sem prejuízo da responsabilidade civil e criminal, e observado o devido processo legal, aplicar ao fornecedor registrado as seguintes sanções administrativas, segundo a gravidade da falta cometida:

- a) **Advertência** por faltas leves, assim entendidas como aquelas que não acarretarem prejuízos significativos ao objeto da contratação;
- b) **Multa moratória** de 0,33% (trinta e três centésimos por cento) por dia de atraso injustificado (cuja justificativa não seja acatada pela Administração) sobre o valor da parcela a que se refere a obrigação, até o limite máximo de 10 (dez) dias, após o qual a Administração poderá optar pela manutenção da sanção ou pelo cancelamento da Ata, com as penalidades daí decorrentes;
- c) **Multa compensatória** de 20% do valor total do pedido de fornecimento no qual a irregularidade se refere, no caso de inadimplemento total da obrigação ou, no caso de inadimplemento parcial, de forma proporcional à obrigação inadimplida;
- d) **Suspensão** temporária de participar em licitação e impedimento de contratar com a Administração, pelo prazo de até 05 (cinco) anos, com fundamento no artigo 7º da Lei 10.520/02, sem prejuízo das multas previstas em edital e das demais cominações legais;
- e) Independentemente da aplicação das penalidades retro indicadas, a(s) proponente(s) ficará(ão) sujeita(s), ainda à composição das perdas e danos causados à Administração Municipal decorrentes de sua inadimplência, bem como arcará(ao) com a correspondente diferença de preços verificada em nova contratação, na hipótese da(s) proponente(s) não aceitar(em) a contratação pelos mesmos preços e prazos fixados pela inadimplente.

**8.4** Se a contratada não proceder ao recolhimento da multa no prazo de 05 (cinco) dias úteis contados da intimação por parte do Município, o respectivo valor será descontado dos créditos que a contratada possuir com esta Prefeitura e, se estes não forem suficientes, o valor que sobejar será encaminhado para inscrição em Dívida Ativa e posterior execução pela Procuradoria Geral do Município de Marmeleiro/PR.

**8.5** Em se tratando de adjudicatária que não comparecer para retirar a Nota de Empenho, o valor da multa não recolhida será encaminhado para inscrição em Dívida Ativa e posterior execução pela Procuradoria Geral do Município de Marmeleiro.

**8.6** Do ato que aplicar a penalidade caberá recurso, no prazo de 05 (cinco) dias úteis, a contar da ciência da intimação, podendo a Administração reconsiderar sua decisão ou nesse prazo encaminhá-lo devidamente informado para a apreciação e decisão superior, dentro do mesmo prazo.

**8.7** A penalidade de multa pode ser aplicada cumulativamente com as demais sanções.

**8.8** As sanções administrativas serão aplicadas em procedimento administrativo autônomo, garantindo-se o contraditório e a ampla defesa à contratada, observando-se o procedimento previsto na Lei nº 8.666/1993.

**8.9** A autoridade competente, na aplicação das sanções, levará em consideração a gravidade da conduta do infrator, o caráter educativo da pena, a reincidência de transgressões por parte da contratante, levando em consideração todos os atos celebrados com a CONTRATANTE, bem como os danos causados à Administração, observando o princípio da proporcionalidade e da razoabilidade.

**8.10** As penalidades serão obrigatoriamente registradas no SICAF.

## CLÁUSULA NONA – DA FISCALIZAÇÃO



Ao CONTRATANTE, através de seus técnicos ou prepostos, é assegurado o direito de inspecionar, a qualquer tempo, o fornecimento do objeto contratado, devendo a CONTRATADA permitir o acesso e prestar todos os informes e esclarecimentos solicitados pela fiscalização.

## **Parágrafo Único**

A ação fiscalizadora do Município será exercida em observância ao disposto na Lei Federal nº 8.666/93, bem como em relação aos prazos, condições e qualificações previstas no Edital de \*\*\*\*\* nº \*\*\*/2023.

## **CLÁUSULA DÉCIMA – DA RESCISÃO**

O presente contrato poderá ser rescindido:

a) Administrativamente, a qualquer tempo e por ato unilateral e escrito do CONTRATANTE, nos casos dos incisos I a XII e XVII do art. 78 da Lei 8.666/93;

b) Amigavelmente, por acordo entre as partes, reduzidas a termo no processo de licitação, comprovada a conveniência para a Administração Municipal;

c) Judicialmente, nos termos da legislação.

§1º No caso de rescisão por iniciativa da CONTRATADA, o CONTRATANTE deverá ser notificado por escrito, com antecedência mínima de 30 (trinta) dias, com conteúdo fundamentado e comprovado.

§2º A CONTRATADA reconhece os direitos do CONTRATANTE, em caso de rescisão administrativa prevista no art. 77 da Lei nº 8.666/93.

§3º A CONTRATADA indenizará o CONTRATANTE por todos os prejuízos que este vier a sofrer em decorrência da rescisão por inadimplemento de suas obrigações contratuais.

## **CLÁUSULA DÉCIMA PRIMEIRA – DAS ALTERAÇÕES CONTRATUAIS**

Toda e qualquer alteração deverá ser processada mediante a celebração de Termo Aditivo, vedada a modificação do objeto contratual.

§1º A CONTRATADA fica obrigada a aceitar, nas mesmas condições contratuais, os acréscimos ou supressões necessários, nos termos do artigo 65, §1º da Lei nº 8.666/93.

§2º A alteração de valor contratual, decorrente do reajuste de preço, compensação ou penalização financeira prevista no Contrato, bem como o empenho de dotações orçamentárias suplementares, até o limite do respectivo valor, dispensa a celebração de aditamento.

## **CLÁUSULA DÉCIMA SEGUNDA – DA FRAUDE E DA CORRUPÇÃO**

As partes declaram conhecer as normas de prevenção à corrupção previstas na legislação brasileira, dentre elas, a Lei de Improbidade Administrativa (Lei Federal nº 8.429/1992), a Lei Federal nº 12.846/2013 e seus regulamentos, se comprometem que para a execução deste contrato nenhuma das partes poderá oferecer, dar ou se comprometer a dar, a quem quer que seja, aceitar ou se comprometer a aceitar, de quem quer que seja, tanto por conta própria quanto por intermédio de outrem, qualquer pagamento, doação, compensação, vantagens financeiras ou benefícios indevidos de qualquer espécie, de modo fraudulento que constituam prática ilegal ou de corrupção, bem como de manipular ou fraudar o equilíbrio econômico financeiro do presente contrato, seja de forma direta ou indireta quanto ao objeto deste contrato, devendo garantir, ainda que seus prepostos, administradores e colaboradores ajam da mesma forma.

## **CLÁUSULA DÉCIMA TERCEIRA – DA PUBLICAÇÃO E DO REGISTRO**

Incumbirá ao CONTRATANTE providenciar a publicação do extrato deste Contrato, no Diário Oficial do Município, nos termos do Parágrafo Único, do art. 61, da Lei 8.666/93.



# **MUNICÍPIO DE MARMELEIRO**

ESTADO DO PARANÁ

## **CLÁUSULA DÉCIMA QUARTA – DA LEGISLAÇÃO APLICÁVEL**

O presente instrumento contratual rege-se pelas disposições expressas na Lei nº 8.666/93 de 21 de junho de 1993 e pelos preceitos de Direito Público, aplicando-se-lhe supletivamente os princípios da Teoria Geral dos Contratos e as disposições de Direito Privado.

## **CLÁUSULA DÉCIMA QUINTA – DA TRANSMISSÃO DE DOCUMENTOS**

A troca de documentos e informações entre as partes contratantes será efetuada através de protocolo ou outra forma de correspondência cujo recebimento possa ser atestado.

## **CLÁUSULA DÉCIMA SEXTA – DOS CASOS OMISSOS**

Os casos omissos serão decididos pelo CONTRATANTE segundo as disposições contidas na Lei nº 10.520, de 2002, no Decreto Estadual nº 24.649, de 2003, na Lei nº 8.078, de 1990 - Código de Defesa do Consumidor, na Lei Complementar nº 123, de 2006, e na Lei nº 8.666, de 1993, subsidiariamente, bem como nos demais regulamentos e normas administrativas, que fazem parte integrante deste Contrato, independentemente de suas transcrições.

## **CLÁUSULA DÉCIMA SEXTA – SUCESSÃO E FORO**

As partes firmam o presente instrumento em 02 (duas) vias de igual teor e forma, obrigando-se, por si e seus sucessores, ao fiel cumprimento do que ora ajustado, eleito o Foro da Comarca de Marmeleiro, Estado do Paraná, para dirimir toda e qualquer dúvida que possa surgir a respeito do presente contrato, independente do domicílio da CONTRATADA.

Marmeleiro, \*\* de \*\*\*\* de 2023.

### **MUNICÍPIO DE MARMELEIRO**

Paulo Jair Pilati  
**Contratante**

**EMPRESA**  
**REPRESENTANTE**  
**Contratada**





# *Prefeitura Municipal de Marmeleiro*

Estado do Paraná CNPJ 76.205.665/0001-01  
Av. Macali, 255 - Caixa Postal 24 - Fone/Fax (46) 3525-8100 - CEP 85.615-000

Marmeleiro, 10 de fevereiro de 2023.

**Processo Administrativo n.º 014/2023**  
**Pregão Eletrônico n.º 009/2023**

**Parecer Jurídico n.º 053/2023 - PG**

## **I – Da Consulta**

Atendendo ao disposto no artigo 38 da Lei n.º 8.666/93, os autos onde transcorre o procedimento licitatório na modalidade Pregão Eletrônico do tipo menor preço em regime de valor unitário do item n.º 009/2023, vieram a esta Procuradoria Jurídica para análise e emissão de Parecer.

Submete-se à apreciação o processo objetivando o registro de preços para futura e eventual contratação de empresa para fornecimento de materiais odontológicos, conforme requerimento n.º 007/2023, oriundo do Departamento de Saúde.

Constam nos autos até aqui os seguintes documentos: requerimento para contratação, levantamento de preços, manifestação do setor de contabilidade e do Departamento financeiro e minuta do edital com os seguintes anexos:

- Anexo I – Termo de Referência;
- Anexo II – Modelo Padrão de Proposta Comercial;
- Anexo III – Modelo de Declaração Unificada;
- Anexo IV – Modelo Padrão de Declaração de Enquadramento – ME/EPP;
- Anexo V – Minuta da Ata de Registro de Preços.
- Anexo VI – Modelo da Minuta Contratual.

## **II – Do Parecer**

A minuta editalícia de licitação na modalidade Pregão Eletrônico em análise apresenta como objeto o registro de preços para futura e eventual contratação de empresa para fornecimento de materiais odontológicos.

O nosso ordenamento jurídico possui duas leis que integram o rol de normas gerais sobre procedimentos licitatórios, quais sejam, a Lei n.º 10.520/02 e a Lei n.º 8.666/93.

A licitação na modalidade Pregão, disciplinada pela Lei n.º 10.520/02, em seu art. 1º, assim prevê:





# Prefeitura Municipal de Marmeleiro

Estado do Paraná CNPJ 76.205.665/0001-01  
 Av. Macali, 255 - Caixa Postal 24 - Fone/Fax (46) 3525-8100 - CEP 85.615-000

*“Art. 1º. Para aquisição de bens e serviços comuns, poderá ser adotada a licitação na modalidade de pregão, que será regida por essa Lei.*

*Parágrafo único. Consideram-se bens e serviços comuns, para os fins e efeitos deste artigo, aqueles cujos padrões de desempenho e qualidade possam ser objetivamente definidos pelo edital, por meio de especificações usuais no mercado”.*

A análise das minutas de edital e de contrato será conduzida à luz da legislação aplicável ao presente caso, ou seja, a Lei n.º 10.520/02, Lei n.º 8.666, de 21 de junho de 1993 e atualizações; Lei Complementar n.º 123/2006 e atualizações, que versam sobre o Estatuto Nacional da Microempresa e da Empresa de Pequeno Porte e Decretos Municipais n.º 1.519/06, 1.567/07 e 2.235/11.

Importante ressaltar que esta Procuradoria Jurídica se atém, tão-somente, a questões relativas à legalidade do processo, ressaltando, portanto, que todo o procedimento deverá observar a legislação supracitada, principalmente no tocante a prazos e atos essenciais, não nos competindo nenhuma consideração acerca do mérito da presente contratação e da discricionariedade da administração pública ao traçar os parâmetros da contratação entendida como necessária, bem como a forma de execução.

Verifica-se a existência de estimativa de preços contendo o preço máximo, em obediência ao art. 69, inciso II, alínea “h” da Lei n.º 15.608/07 do Estado do Paraná.

A Lei n.º 10.520/02 que dispõe sobre o pregão e a Lei n.º 8.666/93 estabelecem condições para habilitação nas licitações a serem realizadas. Nesse aspecto o edital contempla a habilitação jurídica no item 10.5.1, qualificação econômico-financeira no item 10.5.2 e regularidade fiscal e trabalhista no item 10.5.3. Ademais o edital relaciona as condições para participação do certame conforme o inc. VI, do art. 40 do Estatuto das Licitações.

O critério de julgamento é o de menor preço unitário do item, estando contemplado no item 3.1 do edital, como determina o inciso X, do art. 4º da Lei n.º 10.520/02.

O edital contempla, no item 5.1, a previsão do art. 48, inciso I, da Lei n.º 123/2006, alterada pela Lei n.º 147/2014, prevendo a realização do certame exclusivamente à participação de microempresas, empresas de pequeno porte e cooperativas enquadradas no art. 34 da Lei n.º 11.488/07.

A modalidade eleita para a contratação está correta, uma vez que se trata da modalidade que confere maior celeridade, resguarda a ampla competitividade, a isonomia, reduzindo despesas burocráticas atinentes aos demais procedimentos licitatórios.





# Prefeitura Municipal de Marmeleiro

Estado do Paraná CNPJ 76.205.665/0001-01  
Av. Macali, 255 - Caixa Postal 24 - Fone/Fax (46) 3525-8100 - CEP 85.615-000

A celebração e formalização de contratos devem observar os ditames da Lei n.º 8.666/93. De acordo com o art. 62, o instrumento de contrato é obrigatório nos casos de concorrência e de tomada de preços, bem como nas dispensas e inexigibilidades cujos preços estejam compreendidos nos limites destas duas modalidades de licitação, e facultativo nos demais em que a administração puder substituí-lo por outros instrumentos hábeis, tais como carta-contrato, nota de empenho de despesa, autorização de compra ou ordem de execução de serviço. O § 4º do art. 62 dispensa o “termo de contrato” nos casos de compra com entrega imediata e integral dos bens adquiridos, dos quais não resultem obrigações futuras, inclusive assistência técnica.

Em relação à minuta do contrato, verifica-se que contempla as cláusulas previstas no art. 55 da Lei n.º 8.666/93.

Não consta no processo o ato de designação da comissão de licitação, em cumprimento ao art.38 da Lei n.º 8.666/93, nos termos do Acórdão 7.454/213 – 2ª Câmara do TCU, devendo ser juntado aos autos tal designação.

### **III - Conclusão**

Considerando as informações constantes no processo administrativo em epígrafe até a presente data, me manifesto pela continuidade do certame, Processo Administrativo n.º 014/2023, Pregão Eletrônico n.º 009/2023, após a juntada do ato de nomeação.

É o parecer.

**Ederson Roberto Dalla Costa**  
Procurador Jurídico



# Prefeitura Municipal de Marmealeiro

ESTADO DO PARANÁ

CNPJ 76.205.665/0001-01

Av. Macali, 255 - Cx. Postal 24 - Fone / Fax (46) 3525-8100 - CEP 85615-000 - MARMELEIRO - PR

## PORTARIA Nº 6.942, DE 11 DE JANEIRO DE 2023.

Nomeia Pregoeiros e Equipe de Apoio e dá outras providências.

O PREFEITO DO MUNICÍPIO DE MARMELEIRO, Estado do Paraná, no uso de suas atribuições e de conformidade com o disposto no art. 3º, IV, da Lei Federal nº 10.520/2002,

### RESOLVE:

Art. 1º NOMEAR os seguintes servidores para o exercício da atividade de Pregoeiro:

- I – Franciéli de Oliveira Mainardi, Matrícula nº 1450-8;
- II – Everton Leandro Camargo Mendes, Matrícula 1393-5.

Art. 2º NOMEAR os seguintes servidores efetivos e estáveis para comporem a Comissão de Apoio ao Pregão:

- I – Daverson Colle da Silva, Matrícula 1116-9;
- II – Everton Leandro Camargo Mendes, Matrícula 1393-5;
- III – Ricardo Fiori, Matrícula nº 1824-4;
- IV – Fabiano Bassoli Donida, Matrícula 1737-0.

Art. 3º Compete ao(a) Pregoeiro(a):

- I – Coordenar o processo licitatório na modalidade Pregão Presencial e Pregão Eletrônico;
- II – Realizar o credenciamento dos licitantes;
- III – Receber os envelopes das propostas de preços e da documentação de habilitação;
- IV – Promover a abertura dos envelopes das propostas de preços, seu exame e a classificação dos proponentes;
- V – Conduzir os procedimentos relativos aos lances e à escolha da proposta ou do lance de menor preço;
- VI – Conduzir a sessão pública presencial e via *internet*, quando Pregão Eletrônico;
- VII – Verificar a conformidade da proposta com os requisitos estabelecidos no instrumento convocatório;
- VIII – Dirigir a etapa de lances;
- IX – Verificar e julgar as condições de habilitação;
- X – Indicar o vencedor do certame;
- XI – Elaborar e assinar a Ata do Pregão;
- XII – Conduzir os trabalhos da Equipe de Apoio;
- XIII – Adjudicar o objeto, quando não houver recurso;

# Prefeitura Municipal de Marmealeiro

ESTADO DO PARANÁ

CNPJ 76.205.665/0001-01

Av. Macali, 255 - Cx. Postal 24 - Fone / Fax (46) 3525-8100 - CEP 85615-000 - MARMELEIRO - PR

XIV – Receber, examinar e decidir sobre recursos e encaminhá-los à autoridade competente, quando mantiver sua decisão;

XV – Encaminhar os processos devidamente instruídos após a adjudicação à autoridade superior e propor a homologação.

Art. 4º São atribuições da Equipe de Apoio ao Pregão:

I – Prestar assistência ao Pregoeiro em todas as fases da licitação;

II – Zelar pela observância dos atos essenciais do pregão, inclusive na modalidade eletrônica, especialmente quanto aos documentos que compõem o respectivo processo;

III – Exercer outras atividades correlatas ao procedimento licitatório;

IV – Elaborar a minuta do edital, contratos e termos aditivos;

V – Conduzir os processos administrativos especiais instaurados para apuração de descumprimento contratual e aplicação de penalidades aos licitantes, salvo quando houver suspeição ou impedimento.

Art. 5º O trabalho dos Pregoeiros e da Equipe de Apoio será remunerado pela gratificação prevista no art. 33, incisos III e IV, da Lei nº 2.096, de 23 de setembro de 2013, observado o disposto nos §§ 3º e 4º, do mesmo artigo.

Art. 6º Fica revogada a Portaria nº 6.685, de 21 de janeiro de 2022.

Art. 7º Esta Portaria entra em vigor na data de sua publicação.

Marmealeiro, 11 de janeiro de 2023.

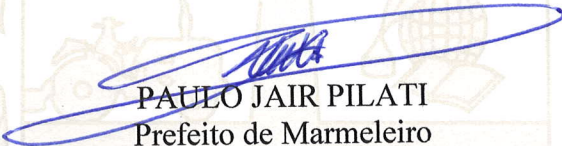
  
PAULO JAIR PILATI  
Prefeito de Marmealeiro



Escola Nacional de  
Administração Pública



escolavirtual.gov.br

## CERTIFICADO

A Escola Nacional de Administração Pública - Enap certifica que **FRANCIÉLI DE OLIVEIRA MAINARDI** concluiu o curso Formação de Pregoeiros - Teoria (Turma JAN/2022) com início em 11/01/2022 e com carga-horária de 20 horas.

---

Diogo G. R. Costa  
Presidente  
Escola Nacional de Administração Pública - Enap

# HISTÓRICO DO PARTICIPANTE

Nome:  
**Francieli de Oliveira Mainardi**

Curso:  
**Formação de Pregoeiros - Teoria**

Disponibilidade:  
**11/01/2022 a 31/01/2022**

Nota Final:  
**100**

Carga Horária:  
**20 horas**

## CONTEÚDO PROGRAMÁTICO

- Módulo I - Conceitos Fundamentais.
- Módulo II - Fases do Pregão Eletrônico.
- Módulo III - Pregão Eletrônico - Operação parte 1
- Módulo IV - Pregão Eletrônico - Operação parte 2



Certificado registrado na Escola Virtual.Gov - EV.G sob o código M0016066819105M

Este certificado foi gerado em 12/01/2022 às 14:01 horas.

O presente certificado pode ter a sua validade comprovada acessando o QRCode à esquerda, ou, caso desejar, informando o código acima na opção Validação de Documentos no endereço <https://www.escolavirtual.gov.br>.

A data de emissão pode ser anterior à data final do curso nos casos em que o participante alcançou os requisitos mínimos para aprovação antecipadamente.

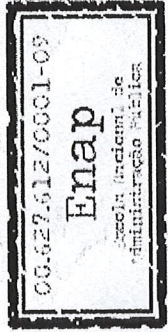

# Certificado de Participação

Conferido à: **EVERTON LEANDRO CAMARGO MENDES**  
 CPF: **105.054.709-85** Município/UF: **MARMELEIRO-PR**  
 Entidade: **MUNICÍPIO DE MARMELEIRO**

Evento: **FORMAÇÃO DE PREGOEIROS: RESPONSABILIDADE  
FINANCEIRA E EQUIPE DE APOIO**

Data/Período: **13 DE DEZEMBRO DE 2018**

Local: **EGP ONLINE**

Carga Horária: **16 horas**

## CONTEÚDO PROGRAMÁTICO:

Certificamos que o(a) participante concluiu o  
 “Curso de Formação de Pregoeiros” ministrado pelo  
 Tribunal de Contas do Estado do Paraná

CURSO PRESENCIAL	CURSO ONLINE
Planejamento e termo de referência Publicidade, impugnação e pedido de esclarecimentos Seleção pública do pregão Adjudicação e homologação Anulação e revogação Sanções	Responsabilidade do pregoeiro e equipe de apoio

Curitiba, 10 de Dezembro de 2019



**Helio Gilberto Amaral**  
Diretor da Escola de Gestão Pública

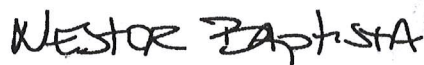

**Nestor Baptista**  
Presidente do Tribunal de Contas do Estado do Paraná





# MUNICÍPIO DE MARMELEIRO

ESTADO DO PARANÁ

**EDITAL DE PREGÃO ELETRÔNICO Nº 009/2023 – PMM  
PROCESSO ADMINISTRATIVO Nº 014/2023**

**REGISTRO DE PREÇOS**

**DATA DA REALIZAÇÃO: 08/03/2023**

**HORÁRIO DE INÍCIO DA DISPUTA: às 08:30 horas**

**LOCAL: Prefeitura do Município de Marmeleiro – Paraná**

**[www.comprasgovernamentais.gov.br](http://www.comprasgovernamentais.gov.br) “Acesso Identificado”**

## **EXCLUSIVO PARA MICROEMPRESA E EMPRESA DE PEQUENO PORTE**

O MUNICÍPIO DE MARMELEIRO – PARANÁ, por intermédio do Excelentíssimo Prefeito, torna público para conhecimento dos interessados que na data e local abaixo indicados realizará licitação sob modalidade PREGÃO ELETRÔNICO, **do tipo MENOR PREÇO EM REGIME DE VALOR UNITÁRIO DO ITEM**, objetivando o **REGISTRO DE PREÇOS** para futura e eventual contratação de empresa para fornecimento de material odontológico, atendendo as necessidades do Departamento de Saúde, conforme as descrições dispostas no Anexo I do presente Edital.

O presente procedimento licitatório obedecerá, integralmente, nos termos da Lei nº 10.520, de 17 de julho de 2002, do Decreto nº 10.024, de 20 de setembro de 2019, do Decreto nº 7.746, de 05 de junho de 2012, da Instrução Normativa SLTI/MP nº 01, de 19 de janeiro de 2010, da Instrução Normativa SEGES/MP nº 03, de 26 de abril de 2018, da Lei Complementar nº 123, de 14 de dezembro de 2006, da Lei nº 11.488, de 15 de junho de 2007, do Decreto nº 8.538, de 06 de outubro de 2015, aplicando-se, subsidiariamente, a Lei nº 8.666, de 21 de junho de 1993, Decreto Municipal nº 1.519, de 26 de outubro de 2006, Decreto Municipal nº 1.567, de 27 de março de 2007, bem como as normas vigentes e aplicáveis ao objeto da presente licitação.

### **DATA E HORA DA ABERTURA DA SESSÃO PÚBLICA:**

**08 de março de 2023 às 08h30min**

**UASG: 454524 – PREFEITURA MUNICIPAL DE MARMELEIRO/PR**

**Local da Sessão Pública: [www.comprasgovernamentais.gov.br](http://www.comprasgovernamentais.gov.br)**

São Pregoeiros, deste Município, Franciéli de Oliveira Mainardi e Everton Leandro Camargo Mendes, designados pela Portaria nº 6.942, de 11 de janeiro de 2023, publicada no Diário Oficial Eletrônico – E-Atos, Município de Marmeleiro – PR.

## **1 DO ENCAMINHAMENTO DA PROPOSTA E DA SESSÃO PÚBLICA DE PREGÃO ELETRÔNICO**

1.1 O recebimento das propostas, abertura e disputa de preços, será exclusivamente por meio eletrônico, no endereço [www.comprasgovernamentais.gov.br](http://www.comprasgovernamentais.gov.br).

1.2 A abertura da sessão pública do PREGÃO ELETRÔNICO ocorrerá dia **08 de março de 2023 às 08h30min**, no site [www.comprasgovernamentais.gov.br](http://www.comprasgovernamentais.gov.br), nos termos das condições descritas neste Edital.

## **2 DO OBJETO**

2.1 Constitui objeto deste PREGÃO, o **REGISTRO DE PREÇOS** para futura e eventual contratação de empresa para fornecimento de material odontológico, atendendo as necessidades do Departamento de Saúde.





- 2.2 Edital e seus Anexos poderão ser obtidos através da Internet pelos endereços eletrônicos: [www.comprasgovernamentais.gov.br](http://www.comprasgovernamentais.gov.br) e <http://www.marmeleiro.pr.gov.br/licitacoes.php>.
- 2.3 A licitação será dividida em itens, conforme tabela no ANEXO I do edital, facultando-se ao licitante a participação em quantos itens forem de seu interesse.
- 2.4 Em caso de **discordância** existente entre as especificações deste objeto descrito nas Compras **Governamentais** e as especificações constantes neste **Edital**, prevalecerão as **últimas**.
- 2.5 As informações **administrativas relativas a este Edital** poderão ser obtidas junto ao Setor de Licitações pelo telefone nº (46) 3525-8105 / 3525-8107.
- 2.6 As **questões estritamente técnicas referentes ao objeto licitado** serão prestadas pelo Departamento de Saúde, telefone nº (46) 3525-2848.

### 3 DO CRITÉRIO DE JULGAMENTO

- 3.1 O critério de julgamento será o de **MENOR PREÇO UNITÁRIO DO ITEM**, observadas as especificações técnicas constantes no **Anexo I** e demais condições definidas neste Edital.
- 3.2 Será utilizado o modo de disputa **“ABERTO”**, em que os licitantes apresentarão lances públicos e sucessivos, com prorrogações.

### 4 DA IMPUGNAÇÃO E ESCLARECIMENTO DO ATO CONVOCATÓRIO

- 4.1 Qualquer pessoa, física ou jurídica, é parte legítima para solicitar esclarecimentos ou providências em relação ao presente PREGÃO, ou ainda para impugnar este Edital, desde que o faça com antecedência de até **03 (três) dias úteis**, da data fixada para a abertura da sessão pública do certame.
  - 4.1.1 As impugnações ao Edital deverão ser dirigidas ao(a) Pregoeiro(a) e protocolizadas em dias úteis, das 08h30min às 17h00min, na Avenida Macali, nº 255, Centro, Marmeleiro – PR, Setor de Protocolo, ou encaminhadas através de e-mail no endereço eletrônico: [licitacao@marmeleiro.pr.gov.br](mailto:licitacao@marmeleiro.pr.gov.br).
  - 4.1.2 Caberá ao(a) Pregoeiro(a), auxiliado(a) pelos responsáveis pela elaboração deste Edital e seus anexos, decidir sobre a impugnação no prazo de até 02 (dois) dias úteis contados da data de recebimento da impugnação.
  - 4.1.3 O(A) Pregoeiro(a) deverá decidir sobre a impugnação antes da abertura do certame.
  - 4.1.4 Quando o acolhimento da impugnação implicar alteração do Edital capaz de afetar a formulação das propostas, será designada nova data para a realização deste PREGÃO.
- 4.2 A impugnação deverá, obrigatoriamente, estar acompanhada de CPF ou RG, em se tratando de pessoa física, e de CNPJ, em se tratando de pessoa jurídica (por documento original ou cópia autenticada), bem como do respectivo ato constitutivo e procuração, na hipótese de procurador, que comprove que o signatário, efetivamente, representa e possui poderes de representação da impugnante.
- 4.3 Os **esclarecimentos** sobre o conteúdo do Edital e seus Anexos somente serão prestados e considerados quando solicitados por escrito ao(a) Pregoeiro(a) ou Equipe de Apoio, até **03 (três) dias úteis** antes da data fixada para a abertura da licitação, endereçados ao e-mail: [licitacao@marmeleiro.pr.gov.br](mailto:licitacao@marmeleiro.pr.gov.br).





- 4.3.1 O(A) Pregoeiro(a) responderá aos pedidos de esclarecimentos no prazo de dois dias úteis, contados da data de recebimento do pedido, e poderá requisitar subsídios formais aos responsáveis pela elaboração do edital e dos anexos.
- 4.4 As impugnações e pedidos de esclarecimentos não suspendem os prazos previstos no certame.
- 4.4.1 A concessão de efeito suspensivo à impugnação é medida excepcional e deverá ser motivada pelo(a) Pregoeiro(a), nos autos do processo de licitação.
- 4.4.2 As respostas aos pedidos de esclarecimentos serão divulgadas pelo sistema e vincularão os participantes e a administração.

## 5 DAS CONDIÇÕES PARA PARTICIPAÇÃO

- 5.1 A participação neste Pregão é exclusiva a microempresas, empresas de pequeno porte e sociedades cooperativas enquadradas no art. 34 da Lei nº 11.488, de 2007, cujo ramo de atividade seja compatível com o objeto desta licitação, e que estejam com Credenciamento regular no Sistema de Cadastramento Unificado de Fornecedores – SICAF, conforme disposto na Instrução Normativa SLTI/MPOG nº 3, de 26 de abril de 2018.
- 5.1.1 As empresas não cadastradas no SICAF, que tiverem interesse em participar do presente PREGÃO, deverão providenciar o seu cadastramento e sua habilitação de acordo com as orientações que seguem no link: <https://www.gov.br/compras/pt-br/sistemas/sicaf100-digital>, até o terceiro dia útil a data do recebimento das propostas.
- 5.1.2 A regularidade do cadastramento do licitante será confirmada por meio de consulta ao Portal COMPRASNET, no ato da abertura do Pregão.
- 5.2 Será vedada a participação de empresas:
- Pessoa física;
  - Empresas estrangeiras que não funcionem no País;
  - Empresa em regime de subcontratação, ou ainda, em consórcio;
  - Interessados que se encontrem sob falência, concordata, concurso de credores, dissolução e liquidação, de consórcio de empresas, qualquer que seja sua forma de constituição;
  - Empresa que tenha sido declarada inidônea para contratar com a Administração Pública, direta ou indireta, Federal, Estadual ou Municipal;
  - Que mantém, direta ou indiretamente, sociedade ou participação com servidor ou dirigente ligado ao governo municipal, ou qualquer vínculo de natureza técnica, comercial, financeira ou trabalhista, ou ainda, parentesco em linha direta ou colateral, até terceiro grau, com agente público que exerça cargo em comissão, ou membros da comissão licitante, ou pregoeiro(a) ou servidor lotado nos órgãos encarregados da contratação.
- 5.3 Como requisito para participação neste Pregão, o licitante assinalará “sim” ou “não”, em campo próprio do sistema eletrônico, relativo às seguintes declarações:
- 5.3.1 Que cumpre os requisitos estabelecidos no artigo 3º da Lei Complementar n.º 123, de 2006, estando apta a usufruir do tratamento favorecido estabelecido em seus artigos 42 a 49.
- 5.3.2 Que está ciente e concorda com as condições contidas no Edital e seus anexos, bem como de que cumpre plenamente os requisitos de habilitação definidos neste Edital.
- 5.3.3 Que inexistem fatos impeditivos para sua habilitação no certame, ciente da obrigatoriedade de declarar ocorrências posteriores.





5.3.4 Que não emprega menor de 18 (dezoito) anos em trabalho noturno, perigoso ou insalubre e não emprega menor de 16 (dezesesseis) anos, salvo menor, a partir de 14 (quatorze) anos, na condição de aprendiz, nos termos do artigo 7º, inciso XXXIII, da Constituição Federal.

5.3.5 Que a proposta foi elaborada de forma independente.

5.3.6 Que não possui, em sua cadeia produtiva, empregados executando trabalho degradante ou forçado, observando o disposto nos incisos III e IV do artigo 1º e no inciso III do artigo 5º da Constituição Federal.

5.4 A declaração falsa relativa ao cumprimento de qualquer condição sujeitará o licitante às sanções previstas em lei e neste Edital.

## 6 DO CREDENCIAMENTO

6.1 O Credenciamento é o nível básico do registro cadastral no SICAF, que permite a participação dos interessados na modalidade licitatória Pregão, em sua forma eletrônica.

6.2 O cadastro no SICAF deverá ser feito no Portal de Compras do Governo Federal, no sítio [www.comprasgovernamentais.gov.br](http://www.comprasgovernamentais.gov.br), por meio de certificado digital conferido pela Infraestrutura de Chaves Públicas Brasileira – ICP – Brasil.

6.3 O credenciamento junto ao provedor do sistema implica a responsabilidade do licitante ou de seu representante legal e a presunção de sua capacidade técnica para realização das transações inerentes a este Pregão.

6.4 O licitante responsabiliza-se exclusiva e formalmente pelas transações efetuadas em seu nome, assume como firmes e verdadeiras suas propostas e seus lances, inclusive os atos praticados diretamente ou por seu representante, excluída a responsabilidade do provedor do sistema ou do órgão ou entidade promotora da licitação por eventuais danos decorrentes de uso indevido das credenciais de acesso, ainda que por terceiros.

6.5 É de responsabilidade do cadastrado conferir a exatidão dos seus dados cadastrais no SICAF e mantê-los atualizados junto aos órgãos responsáveis pela informação, devendo proceder, imediatamente, à correção ou à alteração dos registros tão logo identifique incorreção ou aqueles se tornem desatualizados.

6.6 A não observância do disposto no subitem anterior poderá ensejar desclassificação no momento da habilitação.

## 7 DA APRESENTAÇÃO DA PROPOSTA E DOS DOCUMENTOS DE HABILITAÇÃO

7.1 Os licitantes encaminharão, **exclusivamente por meio do sistema, concomitantemente com os documentos de habilitação exigidos no item 10 do edital**, proposta com a descrição do objeto ofertado e o preço, até a data e o horário estabelecidos para abertura da sessão pública, quando, então, encerrar-se-á automaticamente a etapa de envio dessa documentação.

7.2 O envio da proposta, acompanhada dos documentos de habilitação exigidos no item 10 deste Edital, ocorrerá por meio de chave de acesso e senha.

7.3 Os licitantes poderão deixar de apresentar os documentos de habilitação que constem do SICAF, assegurado aos demais licitantes o direito de acesso aos dados constantes dos sistemas.

7.4 Até a abertura da sessão pública, os licitantes poderão retirar ou substituir a proposta e os documentos de habilitação anteriormente inseridos no sistema.





- 7.5 Os preços e os produtos/serviços propostos são de exclusiva responsabilidade da licitante, assumindo como firmes e verdadeiras suas propostas e lances, não lhe assistindo o direito de pleitear qualquer alteração, sob alegação de erro, omissão ou qualquer outro pretexto.
- 7.6 Ao oferecer sua proposta no sistema eletrônico, o licitante deverá observar rigorosamente a descrição dos itens e considerar as condições estabelecidas no Edital e seus anexos, descrevendo detalhadamente as características do objeto cotado, informando marca/fabricante (se for o caso) em campo próprio do sistema, preço unitário por item, com até duas casas decimais após a vírgula.
- 7.7 Nos valores propostos deverão estar inclusos todos os custos operacionais, encargos previdenciários, trabalhistas, tributários, comerciais, tributos, fretes e carretos, inclusive ICMS e quaisquer outros que incidam direta ou indiretamente no fornecimento dos bens ou da prestação de serviços, de forma que o objeto do certame não tenha ônus para o Município de Marmeleiro.
- 7.8 Incumbirá ao licitante acompanhar as operações no sistema eletrônico durante a sessão pública do Pregão, ficando responsável pelo ônus decorrente da perda de negócios, diante da inobservância de quaisquer mensagens emitidas pelo sistema ou de sua desconexão.
- 7.9 Não será estabelecida, nessa etapa do certame, ordem de classificação entre as propostas apresentadas, o que somente ocorrerá após a realização dos procedimentos de negociação e julgamento da proposta.
- 7.10 Os documentos que compõem a proposta e a habilitação do licitante melhor classificado somente serão disponibilizados para avaliação do(a) Pregoeiro(a) e para acesso público após o encerramento do envio de lances.
- 7.11 As Microempresas e Empresas de Pequeno Porte deverão encaminhar a documentação de habilitação, ainda que haja alguma restrição de regularidade fiscal e trabalhista, nos termos do art. 43, § 1º da LC nº 123, de 2006.
- 8 DA ABERTURA DA SESSÃO PÚBLICA, CLASSIFICAÇÃO DAS PROPOSTAS E FORMULAÇÃO DE LANCES**
- 8.1 No dia **08 de março de 2023 às 08h30min**, horário de Brasília-DF, a sessão pública na internet será aberta por comando do(a) Pregoeiro(a), com a divulgação das propostas eletrônicas recebidas e início da etapa de lances.
- 8.2 O(A) Pregoeiro(a) verificará as propostas apresentadas, desclassificando desde logo aquelas que não estejam em conformidade com os requisitos estabelecidos neste Edital, contenham vícios insanáveis ou não apresentem as especificações técnicas exigidas no Termo de Referência.
- 8.2.1 Também será desclassificada a proposta que identifique o licitante.
- 8.2.2 A desclassificação será sempre fundamentada e registrada no sistema, com acompanhamento em tempo real por todos os participantes.
- 8.2.3 A não desclassificação da proposta não impede o seu julgamento definitivo em sentido contrário, levado a efeito na fase de aceitação.
- 8.3 O sistema ordenará automaticamente as propostas classificadas, sendo que somente estas participarão da fase de lances.
- 8.4 O sistema disponibilizará campo próprio para troca de mensagens entre o(a) Pregoeiro(a) e os





licitantes.

- 8.5 Iniciada a etapa competitiva, os licitantes deverão encaminhar lances exclusivamente por meio do sistema eletrônico, sendo imediatamente informados do seu recebimento e do valor consignado no registro.
- 8.5.1 **A disputa se dará pelo valor unitário do item, sendo que se consagrará vencedor o licitante cujo valor DO ITEM for menor.**
- 8.6 O intervalo mínimo de diferença de valores entre os lances, que incidirá tanto em relação aos lances intermediários quanto em relação à proposta que cobrir a melhor oferta deverá ser de **R\$ 0,01 (um centavo)**.
- 8.7 Os licitantes poderão oferecer lances sucessivos, observando o horário fixado para abertura da sessão e as regras estabelecidas no Edital.
- 8.7.1 O licitante somente poderá oferecer lance de valor inferior ao último por ele ofertado e registrado pelo sistema.
- 8.8 O intervalo entre os lances enviados pelo mesmo licitante não poderá ser inferior a vinte (20) segundos e o intervalo entre lances não poderá ser inferior a três (3) segundos, sob pena de serem automaticamente descartados pelo sistema os respectivos lances.
- 8.9 **Será adotado para o envio de lances no pregão eletrônico o modo de disputa “ABERTO”, em que os licitantes apresentarão lances públicos e sucessivos, com prorrogações.**
- 8.10 **A etapa de lances da sessão pública terá duração de 10 (dez) minutos** e, após isso, será prorrogada automaticamente pelo sistema quando houver lance ofertado nos últimos dois minutos do período de duração da sessão pública.
- 8.11 A prorrogação automática da etapa de lances, de que trata o item anterior, será de dois minutos e ocorrerá sucessivamente sempre que houver lances enviados nesse período de prorrogação, inclusive no caso de lances intermediários.
- 8.12 Não havendo novos lances na forma estabelecida nos itens anteriores, a sessão pública encerrar-se-á automaticamente.
- 8.13 Encerrada a fase competitiva sem que haja a prorrogação automática pelo sistema, poderá o(a) Pregoeiro(a), assessorado(a) pela equipe de apoio, justificadamente, admitir o reinício da sessão pública de lances, em prol da consecução do melhor preço.
- 8.14 Em caso de falha no sistema, os lances em desacordo com os subitens anteriores deverão ser desconsiderados pelo(a) Pregoeiro(a), devendo a ocorrência ser comunicada imediatamente à Secretaria de Gestão do Ministério da Economia.
- 8.15 Na hipótese do subitem anterior, a ocorrência será registrada em campo próprio do sistema.
- 8.16 Não serão aceitos dois ou mais lances de mesmo valor, prevalecendo aquele que for recebido e registrado em primeiro lugar.
- 8.17 Durante o transcurso da sessão pública, os licitantes serão informados, em tempo real, do valor do menor lance registrado, vedada a identificação do licitante.





- 8.18 No caso de desconexão com o(a) Pregoeiro(a), no decorrer da etapa competitiva do Pregão, o sistema eletrônico poderá permanecer acessível aos licitantes para a recepção dos lances.
- 8.19 Quando a desconexão do sistema eletrônico para o(a) Pregoeiro(a) persistir por tempo superior a dez minutos, a sessão pública será suspensa e reiniciada somente após decorridas vinte e quatro horas da comunicação do fato pelo(a) Pregoeiro(a) aos participantes, no sítio eletrônico utilizado para divulgação.
- 8.20 Havendo eventual empate entre propostas ou lances, o critério de desempate será aquele previsto no art. 3º, § 2º, da Lei nº 8.666, de 1993, assegurando-se a preferência, sucessivamente, aos bens produzidos:
- 8.20.1 No país.
- 8.20.2 Por empresas brasileiras.
- 8.20.3 Por empresas que invistam em pesquisa e no desenvolvimento de tecnologia no País.
- 8.20.4 Por empresas que comprovem cumprimento de reserva de cargos prevista em lei para pessoa com deficiência ou para reabilitado da Previdência Social e que atendam às regras de acessibilidade previstas na legislação.
- 8.21 Persistindo o empate, a proposta vencedora será sorteada pelo sistema eletrônico dentre as propostas empatadas.
- 8.22 Encerrada a etapa de envio de lances da sessão pública, o(a) Pregoeiro(a) deverá encaminhar, pelo sistema eletrônico, contraproposta ao licitante que tenha apresentado o melhor preço, para que seja obtida melhor proposta, vedada a negociação em condições diferentes das previstas neste Edital.
- 8.23 A negociação será realizada por meio do sistema, podendo ser acompanhada pelos demais licitantes.
- 8.24 O(A) Pregoeiro(a) solicitará ao licitante melhor classificado que, **no prazo de 02 (duas) horas**, envie a proposta adequada ao último lance ofertado após a negociação realizada, acompanhada, se for o caso, dos documentos complementares, quando necessários à confirmação daqueles exigidos neste Edital e já apresentados.
- 8.25 Após a negociação do preço, o(a) Pregoeiro(a) iniciará a fase de aceitação e julgamento da proposta.
- 9 DA ACEITABILIDADE DA PROPOSTA VENCEDORA**
- 9.1 Encerrada a etapa de negociação, o(a) Pregoeiro(a) examinará a proposta classificada em primeiro lugar quanto à adequação ao objeto e à compatibilidade do preço em relação ao máximo estipulado para contratação neste Edital e em seus anexos, observado o disposto no parágrafo único do art. 7º e no § 9º do art. 26 do Decreto n.º 10.024/2019.
- 9.2 Será desclassificada a proposta ou o lance vencedor, que apresentar preço final superior ao preço máximo fixado (Acórdão nº 1455/2018 – TCU – Plenário), ou que apresentar preço manifestamente inexequível.
- 9.2.1 Considera-se inexequível a proposta que apresente preços global ou unitários simbólicos, irrisórios ou de valor zero, incompatíveis com os preços dos insumos e salários de





mercado, acrescidos dos respectivos encargos, ainda que o ato convocatório da licitação não tenha estabelecido limites mínimos, exceto quando se referirem a materiais e instalações de propriedade do próprio licitante, para os quais ele renuncie a parcela ou à totalidade da remuneração.

- 9.3 Qualquer interessado poderá requerer que se realizem diligências para aferir a exequibilidade e a legalidade das propostas, devendo apresentar as provas ou os indícios que fundamentam a suspeita.
- 9.4 Na hipótese de necessidade de suspensão da sessão pública para a realização de diligências, com vistas ao saneamento das propostas, a sessão pública somente poderá ser reiniciada mediante aviso prévio no sistema com, no mínimo, vinte e quatro horas de antecedência, e a ocorrência será registrada em ata.
- 9.5 O(A) Pregoeiro(a) poderá convocar o licitante para enviar documento digital complementar, por meio de funcionalidade disponível no sistema, no prazo de 02 (duas) horas, sob pena de não aceitação da proposta.
- 9.5.1 O prazo estabelecido poderá ser prorrogado pelo(a) Pregoeiro(a) por solicitação escrita e justificada do licitante, formulada antes de findo o prazo, e formalmente aceita pelo(a) Pregoeiro(a).
- 9.5.2 Dentre os documentos passíveis de solicitação pelo(a) Pregoeiro(a), destacam-se os que contenham as características do material ofertado, tais como marca, modelo, tipo, fabricante e procedência, além de outras informações pertinentes, a exemplo de catálogos, folhetos ou propostas, encaminhados por meio eletrônico, ou, se for o caso, por outro meio e prazo indicados pelo(a) Pregoeiro(a), sem prejuízo do seu ulterior envio pelo sistema eletrônico, sob pena de não aceitação da proposta.
- 9.6 **Será adjudicado o ITEM para a licitante que ofertar o menor preço, salvo quando, justificadamente, ficar demonstrado que é inexequível ou inviável o lance ofertado.**
- 9.7 Se a proposta ou lance vencedor for desclassificado, o(a) Pregoeiro(a) examinará a proposta ou lance subsequente, e, assim sucessivamente, na ordem de classificação.
- 9.8 Havendo necessidade, o(a) Pregoeiro(a) suspenderá a sessão, informando no “chat” a nova data e horário para a sua continuidade.
- 9.9 Encerrada a análise quanto à aceitação da proposta, o(a) Pregoeiro(a) verificará a habilitação do licitante, observado o disposto neste Edital.

## 10 DA HABILITAÇÃO

- 10.1 Como condição prévia ao exame da documentação de habilitação do licitante detentor da proposta classificada em primeiro lugar, o(a) Pregoeiro(a) verificará o eventual descumprimento das condições de participação, especialmente quanto à existência de sanção que impeça a participação no certame ou a futura contratação, mediante a consulta aos seguintes cadastros:
- 10.1.1 **SICAF**
- 10.1.2 **Consulta Consolidada de Pessoa Jurídica do Tribunal de Contas da União**  
(<https://certidoes-apf.apps.tcu.gov.br/>)
- 10.2 A consulta aos cadastros será realizada em nome da empresa licitante e também de seu sócio







majoritário, por força do artigo 12 da Lei nº 8.429, de 1992, que prevê, dentre as sanções impostas ao responsável pela prática de ato de improbidade administrativa, a proibição de contratar com o Poder Público, inclusive por intermédio de pessoa jurídica da qual seja sócio majoritário.

- 10.3 Constatada a existência de sanção, o(a) Pregoeiro(a) reputará o licitante inabilitado, por falta de condição de participação.
- 10.4 No caso de inabilitação, haverá nova verificação, pelo sistema, da eventual ocorrência do empate ficto, previsto nos arts. 44 e 45 da Lei Complementar nº 123, de 2006, seguindo-se a disciplina antes estabelecida para aceitação da proposta subsequente.
- 10.5 Para a **HABILITAÇÃO**, será exigida a documentação **relativa**:
- 10.5.1 A documentação relativa à **HABILITAÇÃO JURÍDICA** consistirá em:
- 10.5.1.1 No caso de empresário individual: **inscrição no Registro Público de Empresas Mercantis**, a cargo da Junta Comercial da respectiva sede.
- 10.5.1.2 No caso de sociedade empresária ou empresa individual de responsabilidade limitada – EIRELI: **ato constitutivo, estatuto ou contrato social em vigor**, devidamente registrado na Junta Comercial da respectiva sede.
- 10.5.1.3 Em se tratando de Microempreendedor Individual – MEI: **Certificado da Condição de Microempreendedor Individual – CCMEI**, na forma da Resolução CGSIM nº 16, de 2009, cuja aceitação ficará condicionada à verificação da autenticidade no sítio [www.portaldoempreendedor.gov.br](http://www.portaldoempreendedor.gov.br).
- 10.5.2 A documentação relativa à **qualificação econômico-financeira** consistirá em:
- 10.5.2.1 **Certidão negativa de pedido de falência ou recuperação judicial ou extrajudicial**, expedida pelo distribuidor da sede da pessoa jurídica, referente à matriz e, quando for o caso, igualmente da filial licitante, em data não anterior a 60 (sessenta) dias da abertura da sessão pública deste PREGÃO, se outro prazo não constar do documento.
- 10.5.3 A documentação relativa à **REGULARIDADE FISCAL E TRABALHISTA** consistirá em:
- 10.5.3.1 Prova de inscrição no **Cadastro Nacional de Pessoa Jurídica – CNPJ**.
- 10.5.3.2 Prova de inscrição no **Cadastro de Contribuinte Estadual ou Municipal**, relativa ao domicílio ou sede da proponente, pertinente ao seu ramo de atividade e compatível com o objeto contratual.
- 10.5.3.3 Prova de regularidade para com a Fazenda Federal, mediante a apresentação de **Certidão Conjunta de Débitos relativos a Tributos Federais e a Dívida Ativa da União**, expedida pela Secretaria da Receita Federal do Ministério da Fazenda.
- 10.5.3.4 Prova de regularidade para com a **Fazenda Estadual** do domicílio ou sede do licitante, relativa aos tributos relacionados com o objeto licitado.
- 10.5.3.5 Prova de regularidade para com a **Fazenda Municipal**, relativa aos tributos





# MUNICÍPIO DE MARMELEIRO

ESTADO DO PARANÁ

relacionados com o objeto licitado.

- 10.5.3.6 Certificado de Regularidade de Situação para com o **Fundo de Garantia de Tempo de Serviço (FGTS)**.
- 10.5.3.7 Prova de inexistência de débitos inadimplidos perante a Justiça do Trabalho, mediante a apresentação de **Certidão Negativa de Débitos Trabalhistas (CNDT)**, nos termos da Lei nº 12.440, de 07 de julho de 2011.
- 10.5.3.8 Em se tratando de microempresa, empresa de pequeno porte, havendo alguma restrição na comprovação da regularidade fiscal e trabalhista, desde que atendidos os demais requisitos do Edital, a(s) empresa(s) nesta condição será(ão) declarada(s) habilitada(s) sob condição de regularização da documentação no prazo de 5 (cinco) dias úteis, prorrogáveis por igual prazo, a contar do momento em que for declarado vencedor do certame, para regularização da documentação, para pagamento ou parcelamento do débito e para emissão de eventuais certidões negativas ou positivas com efeito de certidão negativa.
- 10.5.3.8.1 A não regularização da documentação no prazo estipulado implicará a decadência do direito à contratação, sem prejuízo das sanções cabíveis.
- 10.5.4 Deverá apresentar ainda a **DECLARAÇÃO UNIFICADA**:
- 10.5.4.1 Declaração Unificada conforme modelo. (ANEXO III)
- 10.5.5 Para efeitos da **Lei Complementar nº 123/2006**, as licitantes deverão apresentar, a fim de **COMPROVAR O ENQUADRAMENTO**:
- 10.5.5.1 A empresa, de acordo com o disposto na Lei Complementar nº 123/2006, de 14 de dezembro de 2006, alterada pela Lei nº 147/2014, de 07 de agosto de 2014, deverá apresentar **juntamente com a documentação de habilitação, a Declaração de Microempresa ou Empresa de Pequeno Porte (ANEXO IV)**.
- 10.5.5.2 **Certidão Simplificada de Microempresa ou Empresa de Pequeno Porte expedida pela Junta Comercial do Estado da sede da Licitante**, em data não anterior a 60 (sessenta) dias da abertura da sessão pública deste PREGÃO, se outro prazo não constar do documento.
- 10.5.6 A documentação relativa à **REGULARIDADE TÉCNICA** consistirá em:
- 10.5.6.1 **Autorização de Funcionamento**, expedida pela Agência Nacional de Vigilância Sanitária – ANVISA, de acordo com a Lei Federal nº 6.360/1976.
- 10.5.6.2 **Alvará de Licença atualizado**, expedido pela Vigilância Sanitária Estadual ou Municipal da sede da licitante, de acordo com o Código Sanitário e legislação complementar.
- 10.6 A habilitação dos Licitantes será comprovada por meio de prévia e regular inscrição cadastral no SICAF, desde que os documentos comprobatórios estejam validados e atualizados.





- 10.7 O cadastro no SICAF, abrangente dos níveis indicados no art. 6º da Instrução Normativa SLTI/MPOG nº 3, de 26 de abril de 2018, **PODERÁ SUBSTITUIR APENAS** os documentos indicados nos subitens acima **10.5.1 – Habilitação Jurídica, 10.5.2 – Qualificação econômico-financeira e 10.5.3 – Regularidade fiscal e trabalhista**, sendo que os demais são obrigatórios apresentação.
- 10.8 Na hipótese dos documentos se encontrarem vencidos no referido sistema (SICAF) ou no CRC, o licitante convocado deverá encaminhar, juntamente com os demais, o documento válido que comprove o atendimento das exigências deste Edital, sob pena de inabilitação, ressalvando o disposto quanto à comprovação da regularidade fiscal das microempresas ou empresas de pequeno porte, conforme disposto na Lei Complementar nº 123/2006, alterada pela Lei Complementar nº 147/2014.
- 10.9 Também poderão ser consultados os sítios oficiais emissores de certidões de regularidade fiscal e trabalhista, especialmente quando o licitante esteja com alguma documentação vencida junto ao SICAF.
- 10.10 Os documentos de que tratam os subitens anteriores serão analisados pelo(a) Pregoeiro(a) e sua Equipe de Apoio quanto a sua conformidade com o solicitado neste Edital.
- 10.11 No julgamento da habilitação, o(a) Pregoeiro(a) poderá sanar erros ou falhas que não alterem a substância das propostas, dos documentos e sua validade jurídica, mediante despacho fundamentado, registrado em ata e acessível a todos, atribuindo-lhes validade e eficácia para fins de habilitação e classificação.
- 10.11.1 O não atendimento das exigências constantes no item 10 deste Edital implicará a inabilitação do licitante.
- 10.11.2 O licitante provisoriamente vencedor em um item, que estiver concorrendo em outro item, ficará obrigado a comprovar os requisitos de habilitação cumulativamente, isto é, somando as exigências do item em que venceu às do item em que estiver concorrendo, e assim sucessivamente, sob pena de inabilitação, além da aplicação das sanções cabíveis.
- 10.11.3 Não havendo a comprovação cumulativa dos requisitos de habilitação, a inabilitação recairá sobre o(s) item(ns) de menor(es) valor(es) cuja retirada(s) seja(m) suficiente(s) para a habilitação do licitante nos remanescentes.
- 10.11.4 Constatado o atendimento às exigências de habilitação fixadas no Edital, o licitante será declarado vencedor.
- 11 DO ENVIO DA PROPOSTA DE PREÇOS**
- 11.1 Encerrada a etapa de lances, o(a) Pregoeiro(a) convocará o licitante detentor da melhor oferta, item a item ou um item por licitante, para que este anexe no sistema COMPRASNET, a **PROPOSTA DE PREÇOS AJUSTADA**, em conformidade com o último lance ofertado. Para tanto, o(a) Pregoeiro(a) fará uso da ferramenta “CONVOCAR ANEXO”, devendo o licitante anexar o documento utilizando o link “ANEXAR” disponível apenas para o licitante/vencedor.
- 11.2 Havendo a necessidade de envio de **documentos de habilitação complementares**, necessários à confirmação daqueles exigidos neste Edital e **já apresentados**, o licitante será convocado a





- encaminhá-los, em formato digital, via sistema, **no prazo de 02 (duas) horas**, sob pena de inabilitação.
- 11.3 O licitante deverá anexar a **Proposta de Preços Ajustada, num prazo de até 02 (DUAS) HORAS de efetivo funcionamento do órgão público, ou seja, das 07h30min às 11h30min e das 13h00min às 17h00min**, contados da convocação.
- 11.4 Em caso de indisponibilidade do sistema, será aceito o envio da proposta ajustada por meio do e-mail: [licitacao@marmeleiro.pr.gov.br](mailto:licitacao@marmeleiro.pr.gov.br). Após o envio do e-mail, o responsável pelo envio deverá entrar em contato com o(a) Pregoeiro(a) para confirmar o recebimento do e-mail e do seu conteúdo. O(A) Pregoeiro(a) não se responsabilizará por e-mails que, por qualquer motivo, não forem recebidos em virtude de problemas no servidor ou navegador, tanto do Município de Marmeleiro quanto do emissor.
- 11.5 A fim de aplicar o princípio da isonomia entre as licitantes, após transcorrido o prazo de 02 (duas) horas, não serão considerados, para fins de análise, sob qualquer alegação, o envio da Proposta de Preço, sendo realizado, pelo(a) Pregoeiro(a), o registro da não aceitação da proposta.
- 11.6 Em caso de impossibilidade de atendimento ao prazo, o licitante deverá solicitar, **dentro do prazo estipulado**, via chat ou e-mail, prorrogação do mesmo.
- 11.7 É facultado ao(a) Pregoeiro(a) ou à autoridade competente, em qualquer fase da licitação, a promoção de diligência destinada a esclarecer ou complementar a instrução do processo, **vedada a inclusão posterior de documento ou informação que deveria constar no processo desde a realização da sessão pública**.
- 11.8 Se a proposta não for aceitável ou se a LICITANTE deixar de enviar a Proposta de Preços atualizada ou não atender às exigências habilitatórias, o(a) Pregoeiro(a) DESCLASSIFICARÁ e examinará a proposta subsequente e, assim, sucessivamente, na ordem de classificação, até a apuração de uma proposta que atenda a este Edital.
- 11.9 A proposta deverá conter:
- 11.9.1 **Proposta de preços, conforme modelo constante no Anexo II do presente Edital, vedado o preenchimento desta com dados aleatórios, sob pena de desclassificação da proposta.**
- 11.9.2 **Preços unitários e totais**, em moeda corrente nacional, em algarismo e por extenso, sem inclusão de qualquer encargo financeiro ou previsão inflacionária.
- 11.9.3 Indicação de que nos **preços ofertados** já estão inclusos os tributos, fretes, taxas, seguros, encargos sociais, trabalhistas e todas as demais despesas necessárias à execução do objeto.
- 11.9.4 Prazo de **validade da proposta não inferior a 60 (sessenta) dias**, contados da data estipulada para a abertura do presente certame, conforme previsto no art. 69, § 2º combinado com o artigo 66, § 4º.
- 11.9.5 **Indicação/especificação** do produto e marca.
- 11.9.6 O preço proposto deverá ser expresso em moeda corrente nacional (Real), **com até duas casas decimais (0,00)**.
- 11.9.7 A **proposta**, enviada exclusivamente por meio do Sistema Eletrônico, deve atender





# MUNICÍPIO DE MARMELEIRO

ESTADO DO PARANÁ

todas as especificações técnicas obrigatórias do **Edital** e **Anexos** sob pena de desclassificação.

- 11.9.8 O(A) Pregoeiro(a) reserva o direito de realizar diligências para instrução do processo sobre informações que não estejam claras, bem como de solicitar documentos complementares que julgar necessários para os respectivos esclarecimentos.
- 11.9.9 A **proposta** apresentada terá que refletir preços equivalentes aos praticados no mercado no dia de sua apresentação.
- 11.10 A Prefeitura Municipal poderá solicitar ao licitante a prorrogação do prazo de validade da PROPOSTA por até 30 (trinta) dias. Neste caso, tanto a solicitação quanto a aceitação serão formuladas por escrito, sendo facultado ao licitante recusar ou aceitar o pedido; entretanto, no caso de concordância, a PROPOSTA não poderá ser modificada.
- 11.11 Quando do valor total estimado da proposta final, ao realizar a divisão, o valor total pela quantidade, caso o valor unitário de uma dizima periódica, o valor será truncado na segunda casa decimal.

## 12 DO ENCAMINHAMENTO DA DOCUMENTAÇÃO

- 12.1 A documentação solicitada no item 10, em original ou cópias autenticadas, e a proposta original, **quando solicitadas** pelo(a) Pregoeiro(a) deverão ser apresentadas no **prazo máximo de 03 (três) dias úteis**, contados da solicitação do(a) Pregoeiro(a) no sistema eletrônico, no seguinte endereço: **Avenida Macali, nº 255, Centro, Marmeleiro – PR, CEP 85.615-000**. Aos cuidados do Departamento de Compras, Licitações e Contratos e ao(a) Pregoeiro(a) responsável: Franciéli de Oliveira Mainardi e/ou Everton Leandro Camargo Mendes. O envelope contendo os documentos deve estar lacrado e informar o nome da empresa ou empresário individual, número do CNPJ, número e ano do Pregão Eletrônico.

## 13 DA VERIFICAÇÃO DA DOCUMENTAÇÃO DE HABILITAÇÃO

- 13.1 Visando à comprovação da habilitação do licitante, serão consultadas online, em sistemas específicos, as seguintes situações:
- 13.1.1 Estar habilitado parcialmente no Sistema de Cadastramento Unificado de Fornecedores – SICAF.
- 13.1.2 Ter declarado no sítio Compras Governamentais a inexistência de fato superveniente impeditivo da habilitação.
- 13.1.3 Ter declarado no sítio Compras Governamentais que não utiliza mão de obra infantil.
- 13.1.4 Ter declarado no sítio Compras Governamentais que está de acordo com todas as exigências editalícias.
- 13.1.5 Ter declarado no sítio Compras Governamentais a “Elaboração Independente de Proposta”.
- 13.1.6 Não possuir registro impeditivo da contratação no SICAF, no Cadastro Nacional de Empresas Inidôneas e Suspensas (CEIS), da Controladoria Geral da União (CGU), disponível no Portal da Transparência ([www.portaltransparencia.gov.br/ceis](http://www.portaltransparencia.gov.br/ceis)) e no Cadastro Nacional de Condenações Cíveis por Ato de Improbidade Administrativa





# MUNICÍPIO DE MARMELEIRO

ESTADO DO PARANÁ

(CNCIA) e no Cadastro de Impedidos de Licitar do TCEPR (<http://servicos.tce.pr.gov.br/tcepr/municipal/ai/ConsultarImpedidosWeb.aspx>). Caso haja algum registro impeditivo, o licitante será excluído do certame.

13.2 Consideradas cumpridas todas as exigências do edital quanto à apresentação da documentação de habilitação e proposta final pelo licitante classificado em primeiro lugar, o(a) Pregoeiro(a) o declarará vencedor.

13.3 Ocorrendo a inabilitação, o(a) Pregoeiro(a) convocará o autor do segundo menor lance para apresentar sua documentação de habilitação e, se necessário, observada a ordem crescente de preço, os autores dos demais lances, desde que atendam ao critério de aceitabilidade estabelecido pelo instrumento convocatório, ou poderá revogar a licitação.

## 14 DOS RECURSOS

14.1 **Declarado o vencedor**, o(a) Pregoeiro(a) abrirá prazo, durante o qual, qualquer licitante poderá de forma motivada, em campo próprio do sistema, manifestar sua intenção de recorrer.

14.2 A falta de manifestação motivada quanto à intenção de recorrer importará na decadência desse direito.

14.3 Uma vez aceita a intenção de recurso será concedido o prazo de 03 (três) dias para a apresentação das razões de recurso, ficando os demais licitantes, desde logo intimados para, querendo, apresentarem as contrarrazões em igual prazo, que começará a contar do término do prazo do recorrente, sendo-lhes assegurada vista imediata dos elementos indispensáveis à defesa dos seus interesses.

14.4 Os recursos e contrarrazões deverão ser manifestados exclusivamente por meio eletrônico via internet, no site: [www.gov.br/compras/pt-br](http://www.gov.br/compras/pt-br).

14.5 O recurso contra decisão do(a) Pregoeiro(a) não terá efeito suspensivo.

14.6 Decorridos os prazos para os recursos e contrarrazões, o(a) Pregoeiro(a) terá até 5 (cinco) dias para:

14.6.1 Negar admissibilidade ao recurso, quando interposto sem motivação ou fora do prazo estabelecido.

14.6.2 Motivadamente, reconsiderar a decisão.

14.6.3 Manter a decisão, encaminhando o recurso à autoridade competente.

14.7 O acolhimento do recurso importará na invalidação apenas dos atos insuscetíveis de aproveitamento.

14.8 Decididos os recursos e constatada a regularidade dos atos procedimentais, a autoridade competente adjudicará o objeto e homologará o processo licitatório para determinar a contratação.

14.9 **Não havendo recurso**, o(a) Pregoeiro(a) adjudicará o objeto ao licitante vencedor e encaminhará o procedimento à autoridade superior para homologação.

## 15 DA REABERTURA DA SESSÃO PÚBLICA

15.1 A sessão pública poderá ser reaberta:





# MUNICÍPIO DE MARMELEIRO

ESTADO DO PARANÁ

- 15.1.1 Nas hipóteses de provimento de recurso que leve à anulação de atos anteriores à realização da sessão pública precedente ou em que seja anulada a própria sessão pública, situação em que serão repetidos os atos anulados e os que dele dependam.
- 15.1.2 Quando houver erro na aceitação do preço melhor classificado ou quando o licitante declarado vencedor não assinar o contrato, não retirar o instrumento equivalente ou não comprovar a regularização fiscal e trabalhista, nos termos do art. 43, §1º da LC nº 123/2006. Nessas hipóteses, serão adotados os procedimentos imediatamente posteriores ao encerramento da etapa de lances.
- 15.2 Todos os licitantes remanescentes deverão ser convocados para acompanhar a sessão reaberta.
- 15.2.1 A convocação se dará por meio do sistema eletrônico (“chat”) ou e-mail, de acordo com a fase do procedimento licitatório.
- 15.2.2 A convocação feita por e-mail dar-se-á de acordo com os dados contidos no SICAF, sendo responsabilidade do licitante manter seus dados cadastrais atualizados.
- 16 DA ADJUDICAÇÃO E HOMOLOGAÇÃO**
- 16.1 Constatado o atendimento das exigências fixadas neste Edital, o licitante classificado em primeiro lugar será declarado vencedor.
- 16.1.1 Se o primeiro proponente classificado não atender às exigências de habilitação, será examinada a documentação do segundo proponente classificado, na ordem de classificação, e assim sucessivamente, até o encontro de uma proposta que atenda a todas as exigências do edital, sendo o respectivo proponente declarado vencedor e a ele adjudicado o objeto da licitação.
- 16.2 A homologação do resultado da licitação é de responsabilidade da autoridade competente e só poderá ser realizada depois da adjudicação do objeto ao proponente vencedor pelo(a) Pregoeiro(a), ou, quando houver recurso, pela própria autoridade competente.
- 16.2.1 A homologação do resultado desta licitação não obriga esta Administração à aquisição do objeto licitado.
- 17 DO PAGAMENTO**
- 17.1 O pagamento será efetuado através de transferência eletrônica para a conta bancária da Contratada indicada pela mesma, no prazo máximo de 15 (quinze) dias contados do mês subsequente da apresentação da Nota Fiscal, após o recebimento definitivo do objeto.
- 17.2 A vencedora do certame deverá apresentar as certidões (FGTS, TRABALHISTA, CERTIDÃO ESTADUAL, FEDERAL E MUNICIPAL) em validade para o pagamento.
- 17.3 Quaisquer erros ou emissão ocorrido na documentação fiscal será motivo de correção por parte da adjudicatária e haverá em decorrência, suspensão do prazo de pagamento até que o problema seja definitivamente sanado.
- 18 DA DOTAÇÃO ORÇAMENTÁRIA**
- 18.1 Durante a vigência do Registro de Preços, os valores registrados não serão reajustados.





- 18.2 Somente poderá ocorrer a recomposição de valores nos casos enquadrados no disposto no Artigo 65, II, “d” da Lei 8.666/93.
- 18.3 Não serão liberadas recomposições decorrentes de inflação, que não configurem álea econômica extraordinária, tampouco fato previsível.
- 18.4 Os pedidos de recomposição de valores deverão ser protocolados junto ao Setor de Licitações da Prefeitura Municipal.
- 18.5 Somente serão analisados os pedidos de recomposição de valores que contenham todos os documentos comprobatórios para a referida recomposição, conforme disposto no Artigo 65, II, “d” da Lei 8.666/93.
- 18.6 Os valores recompostos somente serão repassados após a assinatura, devolução do Termo assinado (conforme o caso) e publicação do Termo de Aditamento.
- 18.7 Os recursos destinados ao pagamento do objeto de que trata o presente edital, são oriundos de Recursos Ordinários (Livres), Saúde 15% vin. s/ rec. Impostos, Atenção Básica Estadual e Bloco de Custeio das Ações e Serviços Públicos de Saúde. Os recursos orçamentários correrão por conta das seguintes dotações:

Conta	Órgão/Unidade	Funcional Programática	Elemento de Despesa	Fonte
266	08.02	10.301 0016 2.027	3.3.90.30.10.00.00	0
267		10.301 0016 2.027	3.3.90.30.10.00.00	303
268		10.301 0016 2.027	3.3.90.30.10.00.00	348
305		10.301 0016 2.029	3.3.90.30.10.00.00	494
286		10.301 0016 2.027	4.4.90.52.08.00.00	0
287		10.301 0016 2.027	4.4.90.52.08.00.00	303

## 19 DAS CONDIÇÕES PARA ASSINATURA DA ATA DE REGISTRO DE PREÇOS

- 19.1 As obrigações decorrentes deste **PREGÃO** consubstanciar-se-ão no **TERMO DA ATA DE REGISTRO DE PREÇOS**, cuja minuta consta como **Anexo V** deste Edital.
- 19.2 A Ata de Registro de Preços será encaminhada através do correio e/ou correio eletrônico, para o endereço fornecido pelo licitante na fase de habilitação, competindo ao Contratado **a impressão e a assinatura do instrumento em 02 (duas) vias**, providenciando a entrega da via original no Departamento de Licitações da Prefeitura Municipal, **em até 05 (cinco) dias após o seu recebimento**.
- 19.3 A via do instrumento destinada ao Contratado, devidamente assinada pelo Contratante, será encaminhada pelo correio e/ou por correio eletrônico, na forma do item antecedente, ou para retirada no Paço Municipal a partir de 05 (cinco) dias após o protocolo da entrega das vias originais prevista no item anterior.
- 19.4 Para a assinatura da Ata de Registro de Preços, esta deverá ser assinada pelo representante legal da adjudicatária (diretor, sócio da empresa ou procurador), mediante apresentação do contrato social e procuração, **na hipótese de nomeação de procurador**, e cédula de identidade do representante.
- 19.5 O prazo para a assinatura da Ata de Registro de Preços poderá ser prorrogado uma vez, por igual período, quando solicitado pelo adjudicatário durante o seu transcurso e desde que ocorra motivo justificado aceito pela Administração.







- 19.6 O órgão gerenciador da Ata de Registro de Preços poderá, a qualquer tempo, requerer comprovação da prática dos preços apresentados, que poderá ser feita através da cópia de notas fiscais ou outro documento comprobatório dos preços de mercado.
- 19.7 Quando os primeiros classificados estiverem impossibilitados de cumprir com o fornecimento do objeto (devidamente justificado e aceito pela Administração), as licitantes remanescentes poderão ser chamadas para fornecer os materiais, desde que o preço registrado se encontre dentro dos praticados no mercado.
- 19.8 Caso os preços dos licitantes remanescentes encontrem-se acima do praticado no mercado, os mesmos poderão ser negociados (reduzidos). Caso os preços venham a ser negociados, os mesmos serão novamente registrados em Ata e publicados.

## 20 DAS CONDIÇÕES DE RECEBIMENTO/EXECUÇÃO DO OBJETO

### 20.1 O prazo de entrega dos materiais será de acordo com o ANEXO I do edital, após a solicitação e emissão de empenho do Departamento de Saúde.

20.1.1 O prazo de entrega poderá ser prorrogado, no interesse da Administração, diante de pedido formalizado, feito ao setor requisitante até 2 (dois) dias antes do término do prazo original.

20.1.1.1 Compete a área requisitante, no interesse e a critério da Administração, determinar o prazo total da prorrogação.

20.2 Constatadas irregularidades no objeto contratual, a qualquer tempo, a Contratante poderá:

20.2.1 Se disser respeito à especificação, rejeitá-lo no todo ou em parte, determinar sua substituição ou rescindir a contratação, sem prejuízo das penalidades cabíveis.

20.2.2 Se disser respeito à diferença de quantidade ou de partes, determinar sua complementação ou rescindir a contratação, sem prejuízo das penalidades cabíveis.

20.3 O recebimento do objeto dar-se-á definitivamente dentro do exercício financeiro vigente, conforme Decreto de Execução Orçamentária.

## 21 DAS PENALIDADES

21.1 Comete infração administrativa, nos termos da Lei nº 10.520, de 2002, o licitante/adjudicatário que:

21.1.1 Não assinar o termo de contrato ou aceitar/retirar o instrumento equivalente, quando convocado dentro do prazo de validade da proposta.

21.1.2 Apresentar documentação falsa.

21.1.3 Deixar de entregar os documentos exigidos no certame.

21.1.4 Ensejar o retardamento da execução do objeto.

21.1.5 Não mantiver a proposta.

21.1.6 Cometer fraude fiscal.





- 21.1.7 Comportar-se de modo inidôneo.
- 21.2 Considera-se comportamento inidôneo, entre outros, a declaração falsa quanto às condições de participação, quanto ao enquadramento como ME/EPP ou o conluio entre os licitantes, em qualquer momento da licitação, mesmo após o encerramento da fase de lances.
- 21.3 Nos termos do artigo 87, da Lei 8.666/93 e suas alterações, no caso de descumprimento total ou parcial de qualquer das obrigações assumidas, a Administração poderá, sem prejuízo da responsabilidade civil e criminal, e observado o devido processo legal, aplicar ao fornecedor registrado as seguintes sanções administrativas, segundo a gravidade da falta cometida:
- Advertência** por faltas leves, assim entendidas como aquelas que não acarretarem prejuízos significativos ao objeto da contratação;
  - Multa moratória** de 0,33% (trinta e três centésimos por cento) por dia de atraso injustificado (cuja justificativa não seja acatada pela Administração) sobre o valor da parcela a que se refere a obrigação, até o limite máximo de 10 (dez) dias, após o qual a Administração poderá optar pela manutenção da sanção ou pelo cancelamento da Ata, com as penalidades daí decorrentes;
  - Multa compensatória** de 20% do valor total do pedido de fornecimento no qual a irregularidade se refere, no caso de inadimplemento total da obrigação ou, no caso de inadimplemento parcial, de forma proporcional à obrigação inadimplida;
  - Suspensão** temporária de participar em licitação e impedimento de contratar com a Administração, pelo prazo de até 05 (cinco) anos, com fundamento no artigo 7º da Lei 10.520/02, sem prejuízo das multas previstas em edital e das demais cominações legais;
  - Independentemente da aplicação das penalidades retro indicadas, a(s) proponente(s) ficará(ão) sujeita(s), ainda à composição das perdas e danos causados à Administração Municipal decorrentes de sua inadimplência, bem como arcará(ao) com a correspondente diferença de preços verificada em nova contratação, na hipótese da(s) proponente(s) não aceitar(em) a contratação pelos mesmos preços e prazos fixados pela inadimplente.
- 21.4 Se a contratada não proceder ao recolhimento da multa no prazo de 05 (cinco) dias úteis contados da intimação por parte do Município, o respectivo valor será descontado dos créditos que a contratada possuir com esta Prefeitura e, se estes não forem suficientes, o valor que sobejar será encaminhado para inscrição em Dívida Ativa e posterior execução pela Procuradoria Geral do Município de Marmeleiro/PR.
- 21.5 Em se tratando de adjudicatária que não comparecer para retirar a Nota de Empenho, o valor da multa não recolhida será encaminhado para inscrição em Dívida Ativa e posterior execução pela Procuradoria Geral do Município de Marmeleiro.
- 21.6 Do ato que aplicar a penalidade caberá recurso, no prazo de 05 (cinco) dias úteis, a contar da ciência da intimação, podendo a Administração reconsiderar sua decisão ou nesse prazo encaminhá-lo devidamente informado para a apreciação e decisão superior, dentro do mesmo prazo.
- 21.7 A penalidade de multa pode ser aplicada cumulativamente com as demais sanções.
- 21.8 As sanções administrativas serão aplicadas em procedimento administrativo autônomo, garantindo-se o contraditório e a ampla defesa à contratada, observando-se o procedimento previsto na Lei nº 8.666/1993.
- 21.9 A autoridade competente, na aplicação das sanções, levará em consideração a gravidade da conduta do infrator, o caráter educativo da pena, a reincidência de transgressões por parte da





contratante, levando em consideração todos os atos celebrados com a CONTRATANTE, bem como os danos causados à Administração, observando o princípio da proporcionalidade e da razoabilidade.

21.10 As penalidades serão obrigatoriamente registradas no SICAF.

## 22 DA REVOGAÇÃO E ANULAÇÃO

22.1 Fica assegurado a Prefeitura Municipal de Marmeleiro o direito de revogar a licitação por razões de interesse público decorrentes de fato superveniente devidamente comprovado, ou anulá-la em virtude de vício insanável.

22.2 A declaração de nulidade de algum ato do procedimento somente resultará na nulidade dos atos que diretamente dele dependam.

22.3 Quando da declaração de nulidade de algum ato do procedimento, a autoridade competente indicará expressamente os atos a que ela se estende.

22.4 A nulidade do procedimento de licitação não gera obrigação de indenizar pela Administração.

22.5 A nulidade da contratação opera efeitos retroativamente, impedindo os efeitos jurídicos que o contrato, ordinariamente, deveria produzir, além de desconstituir os já produzidos.

22.6 Nenhum ato será declarado nulo se do vício não resultar prejuízo ao interesse público ou aos demais interessados.

22.7 A revogação ou anulação será precedida de procedimento administrativo, assegurado o contraditório e a ampla defesa, e formalizada mediante parecer escrito e devidamente fundamentado.

22.8 A autoridade competente para anular ou revogar a licitação é o Prefeito Municipal de Marmeleiro.

## 23 DA FRAUDE E DA CORRUPÇÃO

23.1 As partes declaram conhecer as normas de prevenção à corrupção previstas na legislação brasileira, dentre elas, a Lei de Improbidade Administrativa (Lei Federal n.º 8.429/1992), a Lei Federal n.º 12.846/2013 e seus regulamentos, se comprometem que para a execução deste contrato nenhuma das partes poderá oferecer, dar ou se comprometer a dar, a quem quer que seja, aceitar ou se comprometer a aceitar, de quem quer que seja, tanto por conta própria quanto por intermédio de outrem, qualquer pagamento, doação, compensação, vantagens financeiras ou benefícios indevidos de qualquer espécie, de modo fraudulento que constituam prática ilegal ou de corrupção, bem como de manipular ou fraudar o equilíbrio econômico financeiro do presente contrato, seja de forma direta ou indireta quanto ao objeto deste contrato, devendo garantir, ainda que seus prepostos, administradores e colaboradores ajam da mesma forma.

## 24 DAS DISPOSIÇÕES GERAIS

24.1 O resultado e demais atos do presente certame será divulgado no Diário Oficial dos Municípios do Paraná através do endereço eletrônico <http://www.marmeleiro.pr.gov.br/publicacoes.php>, e no Portal da Transparência do Município através do endereço eletrônico <https://marmeleiro.atende.net/?pg=transparencia#!/>.

24.2 Os licitantes assumem todos os custos de preparação e apresentação de suas propostas e a Prefeitura Municipal de Marmeleiro não será, em caso algum, responsável por esses custos,





- independentemente da condução ou do resultado do processo licitatório.
- 24.3 Os proponentes são responsáveis pela fidelidade e legitimidade das informações e dos documentos apresentados em qualquer fase da licitação.
- 24.4 Com fundamento na norma do art. 43, § 3º, da Lei Federal n.º 8.666/93, é facultado ao(a) Pregoeiro(a) ou à autoridade competente, em qualquer fase da licitação, a promoção de diligência destinada a esclarecer ou complementar a instrução do processo, vedada a inclusão posterior de documento ou informação que deveria constar no processo desde a realização da sessão pública.
- 24.5 Das sessões públicas serão lavradas atas circunstanciadas, devidamente assinadas pelo(a) Pregoeiro(a).
- 24.6 Os casos omissos serão resolvidos pelo(a) Pregoeiro(a), que decidirá, com base na legislação vigente.
- 24.7 No julgamento das propostas e da habilitação, o(a) Pregoeiro(a) poderá relevar omissões puramente formais, sanar erros ou falhas, desde que não contrariem a legislação vigente.
- 24.8 Na hipótese de divergência entre este Edital e quaisquer condições apresentadas pelos licitantes, prevalecerão sempre, para todos os efeitos, os termos deste Edital e dos documentos que o integram.
- 24.9 Todos os documentos exigidos deverão ser apresentados no original ou por qualquer processo de cópia reprográfica autenticada ou em publicação de órgão da imprensa, na forma da lei, ou ainda, excepcionalmente através de cópia acompanhada do original para autenticação pelo(a) Pregoeiro(a), e serão retidos para oportuna juntada aos autos do processo administrativo pertinente a esta licitação.
- 24.10 Todos os documentos expedidos pelo licitante deverão estar subscritos por seu representante legal ou procurador, com identificação clara do subscritor.
- 24.11 Os documentos emitidos através da Internet serão conferidos pela Equipe de Apoio.
- 24.12 Os documentos apresentados para a habilitação deverão estar em nome do licitante, com número de CNPJ. Se o licitante for matriz, todos os documentos deverão estar em nome da matriz. Se for filial, todos os documentos deverão estar em nome da filial, exceto aqueles que, pela própria natureza ou por determinação legal, forem comprovadamente emitidos apenas em nome da matriz ou cuja validade abranja todos os estabelecimentos da empresa.
- 24.13 Salvo as exceções previstas neste Edital, os documentos exigidos para habilitação não poderão, em hipótese alguma, ser substituídos por protocolos que configurem o seu requerimento, não podendo, ainda, ser remetidos posteriormente ao prazo fixado.
- 24.14 O presente PREGÃO poderá ser anulado ou revogado, nos termos do artigo 49 da Lei Federal nº 8.666/93.
- 24.15 O licitante vencedor deverá manter, durante a vigência do respectivo contrato, todas as condições de habilitação e de participação exigidas no procedimento licitatório.
- 24.16 Os licitantes serão responsáveis pela fidelidade e legitimidade das informações e dos documentos apresentados em qualquer fase da licitação.
- 24.17 Não havendo expediente ou ocorrendo qualquer fato superveniente que impeça a realização do





# MUNICÍPIO DE MARMELEIRO

1133

ESTADO DO PARANÁ

certame na data marcada, a sessão será automaticamente transferida para o primeiro dia útil subsequente no mesmo horário, desde que não haja comunicação do(a) Pregoeiro(a) em contrário.

- 24.18 Na contagem dos prazos estabelecidos neste Edital e seus Anexos, excluir-se-á o dia do início e incluir-se-á o do vencimento. Só se iniciam e vencem os prazos em dias de expediente na Prefeitura Municipal de Marmeleiro.
- 24.19 Casos omissos e dúvidas serão resolvidos pelo(a) Pregoeiro(a).
- 24.20 As normas deste PREGÃO serão sempre interpretadas em favor da ampliação da disputa entre os interessados, e o desatendimento de exigências formais, desde que não comprometa a aferição da habilitação do licitante nem a exata compreensão de sua proposta, não implicará o afastamento de qualquer licitante.
- 24.21 Integram este Edital, para todos os fins e efeitos, os seguintes Anexos:

<b>ANEXO I</b>	Termo de Referência – Especificações Técnicas e Condições de Fornecimento
<b>ANEXO II</b>	Modelo Padrão de Proposta Comercial
<b>ANEXO III</b>	Modelo de Declaração Unificada
<b>ANEXO IV</b>	Modelo de Declaração de Enquadramento – ME/EPP
<b>ANEXO V</b>	Modelo da Ata de Registro de Preços
<b>ANEXO VI</b>	Modelo da Minuta Contratual

Marmeleiro, 15 de fevereiro de 2023.

**Paulo Jair Pilati**  
Prefeito

ESTE DOCUMENTO FOI ASSINADO EM: 15/02/2023 16:17 -03:00 - 03  
PARA CONFERÊNCIA DO SEU CONTEÚDO ACESSSE <https://ic.atende.net/tp63ed2fb43cfd6>.





**EDITAL DE PREGÃO Nº 009/2023**  
**PROCESSO ADMINISTRATIVO Nº 014/2023**  
**MODALIDADE: PREGÃO ELETRÔNICO**  
**TIPO: MENOR PREÇO UNITÁRIO POR ITEM**

**OBJETO: contratação de empresa para fornecimento de material odontológico, atendendo as necessidades do Departamento de Saúde**

## ANEXO I

### Termo de Referência ESPECIFICAÇÕES TÉCNICAS E CONDIÇÕES DE FORNECIMENTO

#### 1 – DESCRIÇÃO:

1.1. Constitui objeto deste certame o REGISTRO DE PREÇOS para futura e eventual contratação de empresa para fornecimento de material odontológico, atendendo as necessidades do Departamento de Saúde, de acordo com as especificações técnicas adiante discriminadas, cabendo ao Departamento solicitante, informar à Comissão se o objeto ofertado atende às exigências técnicas alvitradas.

#### ITENS EXCLUSIVOS PARA ME E EPP

Item	Código BR	Quant.	Unid.	Descrição	Valor Unitário Máximo Aceitável	Valor Total Máximo Aceitável
01	391133	15	Frs	Adesivo dental tipo fotopolimerizável. Componentes: adesivo+primer. Observação: com carga manométrica de 5nm, primer e adesivo em frasco único. Indicado para resina fotopolimerizável e cimentação de restaurações indiretas. Frasco com vedação altamente confiável, que previna vazamentos, com bico econômico que evite desperdício. Composição: bisgma, hema, diuretano, dimetadrilato copolímeros do ácido polialcenoico, canforoquinona, água e etanol, glicerol 1.3 dimetacrilato, 10% em peso de cilica coloidal com 5% nanômetro. Frasco 5 ml.	50,79	761,85
02	314524	5	Unid.	Afastador Minnesota: afastador odontológico. Material: aço inoxidável, tipo: Minnesota, adulto	16,73	83,65
03	442145	15	Cx.	Agulha odontológica. Material: aço inoxidável siliconizado. Aplicação: gengival, anestesia. Dimensão 30g curta. Tipo da ponta: Com bisel trifacetado. Tipo de conexão: conector para seringa carpule. Tipo de uso: estéril, descartável. Apresentação: com protetor plástico e lacre. Caixa com 100 unidades.	38,18	572,70
04	413385	3	Unid.	Alavanca tipo Seldin 1L. Alavanca odontológica. Material: aço inoxidável. Tipo: Seldin. Características adicionais: esquerda, referência número 1, autoclavável.	32,02	96,06
05	413384	3	Unid.	Alavanca tipo Seldin 1R. Alavanca odontológica. Material: Aço inoxidável. Tipo: Seldin. Características adicionais: direita, referência número 1, autoclavável.	31,21	93,63





# MUNICÍPIO DE MARMELEIRO

1135

ESTADO DO PARANÁ

06	413388	4	Unid.	Alavanca tipo Seldin Reta. Alavanca odontológica. Material: aço inoxidável. Tipo: Seldin. Característica adicionais: reta referência número 2, autoclavavel	32,72	130,88
07	407961	150	Pcte.	Algodão, tipo: hidrófilo, apresentação: em rolete, material: alvejado, purificado, isento de impurezas, esterilidade: não estéril. Observação: composição 100% algodão super absorvente, isento de amido, cloro e impurezas, com peso mínimo de 32g e dimensões de 10 a 11mm de diâmetro por 4cm de comprimento. Pacote com 100 unidades.	8,25	1.237,50
08	432750	100	Cx.	Anestésico local injetável com vaso constritor. Tubete contendo 1,8ml de cloridrato de lidocaína 3% (30mg/ml) em associação com birtatarato de norepinefrina (equivalente a 1:50:000 ou 0,02mg/ml de norepinefrina) cx com 50 tubetes	91,46	9.146,00
09	269843	10	Cx.	Anestésico local injetável sem vaso constritor. Tubete contendo 1,8ml de cloridrato de lidocaína a 2% sem vaso constritor. Caixa com 50 tubetes.	155,37	1.553,70
10	272913	40	Unid.	Anestésico tópico benzocaína. Concentração: 20%. Uso: gel tópico. Observação: vários sabores. Pote com 12g.	9,45	378,00
11	410557	30	Cx.	Aplicador odontológico, tipo haste: dobrável, tipo uso: descartável, material: plástico, características adicionais: pontas fibras não absorventes, tipo ponta: fina. Caixa com 100 unidades	11,64	349,20
12	440155	20	Unid.	Bandeja, material: aço inoxidável, tipo: lisa, dimensões: cerca de 20 x 15 x 1 cm, esterilidade: esterilizável	31,78	635,60
13	271052	30	Cx.	Bicarbonato de sódio. Carbonato hidrogenado de sódio, anidrido silfício coloidal alimentício, aromatizado, caixa com 24 saches	26,79	803,70
14	403438	50	Unid.	Broca carbide baixa rotação. Tipo: contra ângulo. Material: aço inoxidável. Formato: esférico. Tipo do corte: corte regular. Tipo da haste: haste regular. Observação: multilaminada para baixa rotação número 04	9,03	451,50
15	403440	50	Unid.	Broca carbide baixa rotação. Tipo: contra ângulo. Material: aço inoxidável. Formato: esférico. Tipo do corte: corte regular. Tipo da haste: haste regular. Observação: multilaminada para baixa rotação número 06	8,38	419,00
16	402944	70	Unid.	Broca com pontas diamantadas 1011. Broca de alta rotação. Material: aço inoxidável, diamantada. Formato: esférica. Tipo da haste: regular. Tipo do corte: corte médio. Numeração americana: 1011	5,72	400,40
17	402945	70	Unid.	Broca com pontas diamantadas 1012. Broca de alta rotação. Material: aço inoxidável, diamantada. Formato: esférica. Tipo da haste: regular. Tipo do corte: corte médio. Numeração americana: 1012	6,66	466,20
18	402946	100	Unid.	Broca com pontas diamantadas 1013. Broca de alta rotação. Material: aço inoxidável, diamantada. Formato: esférica. Tipo da haste: regular. Tipo do corte: corte médio. Numeração americana: 1013	5,94	594,00
19	402947	100	Unid.	Broca com pontas diamantadas 1014. Broca de alta rotação. Material: aço inoxidável, diamantada. Formato: esférica. Tipo da haste: regular. Tipo do	5,32	532,00





# MUNICÍPIO DE MARMELEIRO

1136

ESTADO DO PARANÁ

				corte: corte médio. Numeração americana: 1014		
20	402948	100	Unid.	Broca com pontas diamantadas 1015. Broca de alta rotação. Material: aço inoxidável, diamantada. Formato: esférica. Tipo da haste: regular. Tipo do corte: corte médio. Numeração americana: 1015	5,39	539,00
21	402949	70	Unid.	Broca com pontas diamantadas 1016. Broca de alta rotação. Material: aço inoxidável, diamantada. Formato: esférica. Tipo da haste: regular. Tipo do corte: corte médio. Numeração americana: 1016	5,91	413,70
22	449839	70	Unid.	Broca com pontas diamantadas 1111FF. Broca de alta rotação. Material: aço inoxidável, diamantada. Formato: chama. Tipo da haste: regular. Tipo do corte: extra fino. Numeração americana: 1111 FF	7,47	522,90
23	402978	50	Unid.	Broca com pontas diamantadas 1190. Broca de alta rotação. Material: aço inoxidável, diamantada. Formato: Cônica. Tipo da haste: regular. Tipo do corte: médio. Característica adicional: topo ogival. Numeração americana: 1190	7,50	375,00
24	403147	100	Unid.	Broca com pontas diamantadas 2135 F. Broca de alta rotação. Material: aço inoxidável, diamantada. Formato: tronco Cônica. Tipo da haste: regular. Tipo do corte: fino. Característica adicional: topo arredondado Numeração americana: 2135 F	7,44	744,00
25	403835	50	Unid.	Broca com pontas diamantadas 2200. Broca de alta rotação. Material: aço inoxidável, diamantada. Formato: cônica. Tipo da haste: regular. Tipo do corte: médio. Característica adicional: topo em chama. Numeração americana: 2200	7,70	385,00
26	403150	100	Unid.	Broca com pontas diamantadas 3118 F. Broca de alta rotação. Material: aço inoxidável, diamantada. Formato: Chama. Tipo da haste: curta. Tipo do corte: fino. Numeração americana: 3118 F	5,68	568,00
27	403151	100	Unid.	Broca com pontas diamantadas 3118 FF. Broca de alta rotação. Material: aço inoxidável, diamantada. Formato: Chama. Tipo da haste: regular. Tipo do corte: extra fino. Numeração americana: 3118 FF	6,05	605,00
28	403152	70	Unid.	Broca com pontas diamantadas 3168 F. Broca de alta rotação. Material: aço inoxidável, diamantada. Formato: Pera. Tipo da haste: regular. Tipo do corte: fino. Numeração americana: 3168 F	6,13	429,10
29	403153	70	Unid.	Broca com pontas diamantadas 3168 FF. Broca de alta rotação. Material: aço inoxidável, diamantada. Formato: Pera. Tipo da haste: regular. Tipo do corte: extra fino. Numeração americana: 3168 FF	6,43	450,10
30	403154	70	Unid.	Broca com pontas diamantadas 3195 F. Broca de alta rotação. Material: aço inoxidável, diamantada. Formato: Cônica. Tipo da haste: regular. Tipo do corte: fino. Característica adicional: topo em chama. Numeração americana: 3195 F	5,57	389,90
31	403155	100	Unid.	Broca com pontas diamantadas 3195 FF. Broca de alta rotação. Material: aço inoxidável, diamantada. Formato: Cônica. Tipo da haste: regular. Tipo do corte: extra fino. Numeração americana: 3195 FF	5,85	585,00
32	403373	50	Unid.	Broca com pontas diamantadas haste longa 1014. Broca de alta rotação. Material: aço inoxidável, diamantada. Formato: esférica. Tipo da haste: longa. Tipo do corte: cirúrgico. Numeração	7,69	384,50







# MUNICÍPIO DE MARMELEIRO

1137

ESTADO DO PARANÁ

				americana: 1014		
33	403374	50	Unid.	Broca com pontas diamantadas haste longa 1016. Broca de alta rotação. Material: aço inoxidável, diamantada. Formato: esférica. Tipo da haste: longa. Tipo do corte: cirúrgico. Numeração americana: 1016	10,27	513,50
34	403876	30	Unid.	Broca Zekrya 23 mm. Alta rotação. Material: cardide. Formato: cônica longa. Característica adicional: topo arredondado. Tipo da haste: haste regular. Tipo do corte: Zekrya	17,00	510,00
35	403875	40	Unid.	Broca Zekrya 28 mm. Alta rotação. Material: cardide. Formato: cônica longa. Característica adicional: topo arredondado. Tipo da haste: haste regular. Tipo do corte: Zekrya	19,00	760,00
36	413300	40	Unid.	Cabo espelho bucal. Material: aço inoxidável. Formato: oitavado. Tipo de uso: autoclavável	7,26	290,40
37	272821	4	Unid.	Cabo para bisturi, material: aço inoxidável, tamanho nº 3	15,80	63,20
38		30	Unid.	MICROMOTOR. Rotação de 5.000 a 20.000 RPM. Esterilizável em autoclave até 135°C. Baixo nível de ruído e vibração: menos estresse para o Dentista e Paciente. MARCAS DE REFERENCIA: Kavo, Dabi Atlante ou de igual qualidade ou superior. OBS: Deve ser da mesma marca que o contra angulo e a peça reta para haver correta adaptação entre as partes.	604,85	18.145,50
39		30	Unid.	CONTRA ÂNGULO em alumínio, com tratamento cromado. Autoclavavel. Acoplamento por meio de sistema intra giratório. Travamento com anel em aço inox. Rotação máxima de 20.000 RPM. Baixo ruído de trabalho. Sistema de lâmina trava para fixação de brocas. Formato ergonômico. MARCAS DE REFERENCIA: Kavo, Dabi Atlante ou de igual qualidade ou superior.	676,26	20.287,80
40		30	Unid.	CANETA TURBINA DE ALTA ROTAÇÃO. Extra torque – sistema Press Button, triplo spray com 13w de potência e 380.000 RP`M; rolamento cerâmico, acoplamento Borden Push Button. MARCAS DE REFERENCIA: Kavo, Dabi Atlante ou de igual qualidade ou superior.	670,61	20.118,30
41	406150	40	Bloco	Carbono para articular. Papel de articulação oclusal; dupla face - 2 cores (preto e vermelho), super fino e elástico, não rasga facilmente. Resistente a umidade. Espessura de 21 microns (0,02mm) tipo uso: estéril, descartável, apresentação: em folha. Embalagem com 12 folhas Marca de referência: Accufilm (Parkell)	8,90	356,00
42	425821	8	Frs	Cariostático, componentes: ácido fluorídrico, nitrato de prata, componente 2: hidróxido de amônia, aspecto físico: líquido. Frasco de 5ml	23,42	187,36
43	404546	5	Unid.	Cimento provisório (coltosol): cimento odontológico, tipo: obturador provisório, características adicional: sem flúor, aspecto físico: pasta única. Composição: óxido de zinco; sulfato de zinco-hidratado, sulfato de cálcio hemidratado,	19,07	95,35





# MUNICÍPIO DE MARMELEIRO

1138

ESTADO DO PARANÁ

				diatmacea de terra, dibutil ftalato, copolímero, cloreto de polivinila, aroma de hortelã. 20g		
44	422120	5	Kit	Cimento restaurador intermediário (IRM): cimento odontológico, tipo: temporário, composição: óxido de zinco e eugenol, aspecto físico: pó + líquido, apresentação: conjunto completo. Obs.: frasco de pó com aproximadamente 38g, cor marfim e um frasco de líquido com 15ml. Composição pó: óxido de zinco, poli metacrilato de metila; Composição líquido: eugenol 99,5%, ácido acético 0,5%	32,35	161,75
45	269880	6	Unid.	Clorexidina digluconato, dosagem: 2%. Aplicação: solução tópica, Frasco de 100ml	13,81	82,86
46	391582	50	Pcte.	Condicionador dental. Tipo: ácido fosfórico, concentração: 37%, aspecto físico: gel. Pacote com 3 unidade	6,36	318,00
47	241443	100	Unid.	Creme dental com flúor ativo de 1100 bpms. Sabor: tutti-frutti. Tipo: infantil. Capacidade: 50g	2,85	285,00
48	435440	50	Unid.	Dentífrício, composição básica: creme dental com fluor ativo (1500 ppm), capacidade:90 g, aplicação: higiene dental	1,96	98,00
49	413450	5	Unid.	Descolorador, material: aço inoxidável, tipo formato: destaca periosteó, modelo: sindesmótomo	13,39	66,95
50	426705	10	Unid.	Escavador. Uso odontológico. Material: aço inoxidável. Formato: duplo. Característica adicional: para dentina. Modelo: nº 5. Esterilidade: Autoclavavel	14,35	143,50
51	426702	10	Unid.	Escavador. Uso odontológico. Material: aço inoxidável. Formato: duplo. Característica adicional: para dentina. Modelo: nº 14. Esterilidade: Autoclavavel	12,97	129,70
52	426707	20	Unid.	Escavador. Uso odontológico. Material: aço inoxidável. Formato: duplo. Característica adicional: para dentina. Modelo: nº 17. Esterilidade: Autoclavavel	12,97	259,40
53	404895	80	Unid.	Escova de Robson. Tipo da ponta: taça. Uso: contra ângulo. Cor: preta. Observação: tipo pincel com haste dourada	2,35	188,00
54	438149	200	Cx.	Escova dental para bebe. Material da cerdas: sintético. Material do cabo: plástico. Aplicação: infantil. Características adicionais: cantos arredondados, cerdas macias, com mínimo de 4 fileiras e 26 tufo. Em polipropileno atóxico, com capinha de proteção para as cerdas. Caixa com 50 unidades.	40,33	8.066,00
55	427840	15	Unid.	Espátula odontológica para resina nº1. Material: aço inoxidável com pontas em titânio. Característica adicionais: dubla, cabo com silicone. Autoclavável	40,49	607,35
56	427841	10	Unid.	Espátula odontológica para resina nº3. Material: aço inoxidável com pontas em titânio. Característica adicionais: dubla, cabo com silicone. Autoclavável	47,25	472,50
57	444212	10	Unid.	Espátula odontológica, material: aço inoxidável, modelo: nº 24, tipo uso: manipulação	15,09	150,90
58	437561	30	Cx.	Espelho bucal de primeiro plano nº 05. Material:	17,91	537,30





# MUNICÍPIO DE MARMELEIRO

1139

ESTADO DO PARANÁ

				aço inoxidável. Tipo: primeiro plano. Tamanho: nº 05. Encaixe universal. Autoclavável. Caixa com 12 unidades		
59	417242	25	Cx.	Esponja hemostática. Material: esponja de gelatina liofilizada. Estéril. Características adicionais: cubo de 1cm. Embaladas individualmente em blistes, caixa com 10 unidades.	47,44	1.186,00
60	430895	10	Cx.	Extirpa polpa nº15, 21mm. Material: aço inoxidável. Modelo: extirpa polpa. Comprimento: 21mm. Tamanho: nº15. Com cursor. Embalagem com 06 unidades.	43,53	435,30
61	430888	10	Cx.	Extirpa polpa nº15, 25mm. Material: aço inoxidável. Modelo: extirpa polpa. Comprimento: 25mm. Tamanho: nº15. Com cursor. Embalagem com 06 unidades.	34,76	347,60
62	421289	4	Cx.	Filme radiográfico periapical adulto. Dimensões: 31x41mm. Embalagem contendo 150 unidades com 3x4cm, com sensibilidade para trabalho de tempo de exposição entre 5 a 12 segundos, para processo de revelação manual de aproximadamente 10 minutos e secagem ao ambiente da clinica.	128,66	514,64
63	456129	50	Cx.	Fio de sutura, material: nylon monofilamento, tipo fio:4-0, cor: preto, comprimento:45 cm, características adicionais: com agulha, tipo agulha:1/2 círculo cortante, comprimento agulha:2,0 cm, esterilidade: estéril. Caixa com 24 envelopes.	33,46	1.673,00
64	266896	10	Unid.	Fio dental, material: resina termoplástica/cera e essência, comprimento:500 m, tipo: regular, sabor: neutro	9,98	99,80
65	405632	7	Frs	Fixador radiológico, aplicação: para processamento manual, aspecto físico: solução aquosa pronta para uso. Observação: água (85-90%), tiosulfato de amônia (5-10%), tiocianato de amônia (5-10%). Frasco com 475 ml.	15,40	107,80
66	428103	50	Unid.	Fluoreto de sódio. Concentração: 2%. Forma Farmacêutica: gel tixotrópico. Características adicionais: neutro. Embalagem de 200 ml	3,91	195,50
67	378164	2	Unid.	Fórceps nº 17 adulto: Fórceps odontológico, material: aço inoxidável. Tipo: adulto. Número: 17. Aplicação: uso odontológico	63,64	127,28
68	413512	2	Unid.	Fórceps nº 65 adulto: Fórceps odontológico, material: aço inoxidável. Tipo: adulto. Número: 65. Aplicação: uso odontológico	69,91	139,82
69	413510	2	Unid.	Fórceps odontológico, material: aço inoxidável, tipo: adulto, número:69, características adicionais: raízes superiores e inferiores, tipo uso: autoclavável	76,90	153,80
70	413534	2	Unid.	Fórceps odontológico, material: aço inoxidável, tipo: infantil, número:4, tipo uso: autoclavável	81,94	163,88
71	419947	4	Unid.	Fórceps odontológico, material: aço inoxidável, tipo: infantil, número:18 L, características adicionais: molares superiores lado esquerdo, tipo uso: autoclavável	74,08	296,32
72	419948	4	Unid.	Fórceps odontológico, material: aço inoxidável, tipo: infantil, número:18D, características	75,40	301,60





# MUNICÍPIO DE MARMELEIRO

1140

ESTADO DO PARANÁ

				adicionais: molares superiores lado direito, tipo uso: autoclavável		
73	430584	2	Unid.	Fôrceps odontológico, material: aço inoxidável, tipo: infantil, número:44, características adicionais: molares inferiores ambos os lados, tipo uso: autoclavável	76,76	153,52
74	374821	8	Frs	Formocresol, composição: formaldeído + ortocresol, concentração:19% + 35% aproximadamente, veículo: em solução glicerinada. Frasco de 10 ml	5,47	43,76
75	366501	6	Frs	Hidróxido de cálcio, aspecto físico: pó ou cristal fino branco, fórmula química: ca(oh)2, peso molecular:74,09 g/mol, grau de pureza: pureza mínima de 95%, característica adicional: reagente p.a., número de referência química: cas 1305-62-0. Frasco com 10g.	5,33	31,98
76	404562	5	Cx.	Hidróxido de cálcio. Tipo: cimento base + catalizador. Apresentação: conjunto completo, sistema pasta-pasta. Alto endurecível e rígido. Para uso odontológico. Kit com 1 tubo de pasta base de 13g, 1 tubo de pasta catalizadora de 11g e um bloco de mistura.	31,82	159,10
77	436843	40	Unid.	Ionômero de vidro kit: cimento de ionômero de vidro, tipo: restaurador, alta viscosidade, ativação: autopolimerizável, aspecto físico: pó+líquido, apresentação: conjunto completo. Observação: cimento a base de ionômero de vidro de presa química, para restauração dental apresentado na forma de pó que deve ser misturado ao ácido poliacrílico; Composição: <ul style="list-style-type: none"><li>• 1 frasco de cimento em pó com 10g;</li><li>• 1 frasco de líquido com 8g;</li><li>• 1 dosador de pó;</li><li>• 1 bloco de espatulação.</li></ul>	34,55	1.382,00
78		10	Kit	Discos de lixa abrasivos flexíveis para acabamento e polimento de restaurações; duas granulações (média e grossa), nos tamanhos de 8mm e 12 mm de diâmetro. Sistema de encaixe rápido. Acompanha mandril. Com 26 unidades	93,75	937,50
79	361076	4	Cx.	Lâmina bisturi, material: aço inoxidável, tamanho: nº 12, tipo: descartável, esterilidade: estéril, características adicionais: embalada individualmente. Caixa com 100 unid.	35,65	142,60
80	366903	4	Cx.	Lâmina bisturi, material: aço inoxidável, tamanho: nº 15, tipo: descartável, esterilidade: estéril, características adicionais: embalada individualmente. Caixa com 100 unid.	36,32	145,28
81	246952	5	Unid.	Lubrificante odontológico, composição básica: óleo mineral, apresentação: spray com adaptador, aplicação: caneta de alta e baixa rotação, características adicionais: sem cfc. Embalagem de 200ml	23,85	119,25
82	430905	4	Frs	Material para tratamento de alveolite: Cimento odontológico. Tipo: Tampão Alveolar com ação cicatrizante. Características adicional: sem elgenol. Aspecto físico: pasta. Observação: Frasco de 20g.	30,01	120,04





# MUNICÍPIO DE MARMELEIRO

1141

ESTADO DO PARANÁ

83	406146	100	Unid.	Matriz de aço 0,7mm: matriz odontológica, material: aço inoxidável, formato: fita, apresentação: rolo 50cm, largura: 7mm, tipo uso: descartável.	1,41	141,00
84	406147	15	Envel.	Matriz odontológica, material: poliéster, tipo: pré-cortada, formato: fita, apresentação: envelope 50 folhas de 10cm, largura: 10 mm, tipo uso: descartável	1,46	21,90
85	419560	5	Cx.	Passa fio dental, material: plástico, flexível, descartável, caixa com 25 unidades.	6,36	31,80
86	417702	20	Unid.	Pasta profilática, composição básica: pedra pomes, composição: lauril sulfato de sódio, características adicionais: com flúor. Bisnaga de 90g.	6,25	125,00
87	413334	30	Unid.	Pinça odontológica, material: aço inoxidável, tamanho: cerca de 17 cm, referência: 317, indicação: clínica, aplicação: p/ algodão, esterilidade: autoclavável.	16,95	508,50
88	410560	50	Cx.	Pincel microbrush extra fino. Aplicador odontológico tipo haste dobrável. Uso descartável. Material: plástico. Características adicionais: pontas de fibras não absorvente. Tipo de ponta: extra fina. Caixa com 100 unidades.	12,05	602,50
89	410557	50	Cx.	Pincel microbrush fino. Aplicador odontológico tipo haste dobrável. Uso descartável. Material: plástico. Características adicionais: pontas de fibras não absorvente. Tipo de ponta: fina. Caixa com 100 unidades.	9,88	494,00
90	436847	10	Unid.	Placa p/ spatulação, material: vidro, formato: retangular, espessura: espessura cerca de 10 mm	13,66	136,60
91	407079	10	Unid.	Pontas para aparelho de Ultrassom Sonic Prime Ecel. Ponteira ultrassom odontológico, material: aço inoxidável, modelo: ponta c/ dupla curvatura, c/ refrigeração, aplicação: raspagem / remoção de tártaro, compatibilidade: encaixe específico, características adicionais: p/ cálculos pesados	73,61	736,10
92	407077	10	Unid.	Pontas para aparelho de Ultrassom Sonic Prime Ecel. Ponteira ultrassom odontológico, material: aço inoxidável, modelo: ponta lisa c/ refrigeração, aplicação: raspagem / remoção de tártaro, compatibilidade: encaixe específico, características adicionais: p/ região supragengival	65,35	653,50
93	407080	10	Unid.	Pontas para aparelho de Ultrassom Sonic Prime Ecel. Ponteira ultrassom odontológico, material: aço inoxidável, modelo: ponta curva, fina, c/ refrigeração, aplicação: raspagem / remoção de tártaro, compatibilidade: encaixe específico, características adicionais: p/ al	55,20	552,00
94	426502	30	Unid.	Porta matriz odontológico, material: aço inoxidável, tipo: tofflemire, tamanho: adulto	26,60	798,00
95	471145	30	Unid.	Porta-agulha instrumental, modelo: Mayo Hegar, tipo ponta: ponta reta, haste: haste reta, adicional 1: com trava, comprimento total: cerca de 14 cm, material: aço inoxidável, esterilidade: esterilizável	37,10	1.113,00
96	390513	30	Unid.	Resina charisma A2. Resina composta, tipo: fotopolimerizável, tamanho partículas: microhíbrida, aspecto físico: pastosa. Observação: micro híbrida a base de microglas radiopaca	34,73	1.041,90





# MUNICÍPIO DE MARMELEIRO

1142

ESTADO DO PARANÁ

				fotopolimerizável. Composta por: vidro bário alumínio fluoretado (0,02-2um), Dióxido de silício altamente disperso (0,02-0,07um), tamanho médio de partículas: 0,7 um. Bisnaga de 4g		
97	390513	30	Unid.	Resina charisma A3. Resina composta, tipo: fotopolimerizável, tamanho partículas: microhíbrida, aspecto físico: pastosa. Observação: micro híbrida a base de microglas radiopaca fotopolimerizável. Composta por: vidro bário alumínio fluoretado (0,02-2um), Dióxido de silício altamente disperso (0,02-0,07um), tamanho médio de partículas: 0,7 um. Bisnaga de 4g	35,16	1.054,80
98	390513	10	Unid.	Resina charisma B1. Resina composta, tipo: fotopolimerizável, tamanho partículas: microhíbrida, aspecto físico: pastosa. Observação: micro híbrida a base de microglas radiopaca fotopolimerizável. Composta por: vidro bário alumínio fluoretado (0,02-2um), Dióxido de silício altamente disperso (0,02-0,07um), tamanho médio de partículas: 0,7 um. Bisnaga de 4g	35,22	352,20
99	390513	5	Unid.	Resina charisma OA2. Resina composta, tipo: fotopolimerizável, tamanho partículas: microhíbrida, aspecto físico: pastosa. Observação: micro híbrida a base de microglas radiopaca fotopolimerizável. Composta por: vidro bário alumínio fluoretado (0,02-2um), Dióxido de silício altamente disperso (0,02-0,07um), tamanho médio de partículas: 0,7 um. Bisnaga de 4g	35,20	176,00
100	405620	7	Frs	Revelador radiológico, tipo: solução aquosa pronta p/ uso, aplicação: para processamento manual. Observação: água 85-90%, sulfato de sódio 1-5%, dietilenoglicol 1-5%, hidroquinona 1-5%. Frasco com 475 ml.	17,37	121,59
101		10	Pcte.	Sacos plásticos 04cm x23cm. Pacote com 1000 unidades.	13,74	137,40
102		20	Pcte.	Sacos plásticos 06cm x23cm. Pacote com 1000 unidades.	4,90	98,00
103	390778	6	Cx.	Selante, tipo: para fósulas e fissuras, característica adicional: fotopolimerizável, componentes: com ácido, componente adicional: flúor. Contendo 50% de cargas inorgânicas com liberação de flúor. Apresentação: kit matizado com 5 seringas de selador com 2g cada.	53,90	323,40
104	413354	20	Unid.	Seringa, material: aço inoxidável, tipo uso: autoclavável, capacidade:1,80 ml, características adicionais: retrocarga, tipo: carpule, aplicação: refluxo tradicional	39,66	793,20
105	425231	20	Unid.	Sonda odontológica, material: aço inoxidável, tipo: exploradora, modelo: nº 05, tipo cabo: cabo maciço	12,72	254,40
106	406292	70	Pcte.	Sugador, material: pvc, tipo: saliva, características adicionais: c/ arame, apresentação: pacote c/ 40 unidades, tipo uso: estéril, descartável	10,88	761,60
107	406293	70	Unid.	Sugador cirúrgico descartável esterilizado. Indicação Utilizado em cirurgias intra-orais para sucção de sangue e demais fluidos. Características Possui três diâmetros de pontas, que permitem sugar em várias situações cirúrgicas. Sugador	26,56	1.859,20





# MUNICÍPIO DE MARMELEIRO

1143

ESTADO DO PARANÁ

				embalado individualmente, estéril, descartável e atóxico. Tubo com exclusiva curvatura confeccionado em PVC rígido. Diâmetro do tubo: 5mm. Ponteiras e porta-filtro confeccionado em polietileno de alta densidade. Diâmetro das ponteiras: 2,5mm e 3,0mm. Registro Anvisa 8021340002. Itens Inclusos Embalagem com 20 unidades e 40 ponteiras. (20 unidades de 2,5mm e 20 unidades de 3,0mm).		
108	270307	50	Unid.	Taça de borracha, p/ contra ângulo, c/ protetor	2,70	135,00
109	471566	40	Unid.	Tesoura instrumental, modelo 1:iris, tipo ponta: ponta reta, característica ponta: fina, haste: haste reta, comprimento total: cerca de 12 cm, material: aço inoxidável, esterilidade: esterilizável	18,35	734,00
110	406283	20	Envel.	Tira abrasiva - uso odontológico, material: aço inoxidável + óxido de alumínio, tipo centro: centro neutro, comprimento: cerca de 150 mm, largura: 4 mm, apresentação: envelope c/ 12 unidades, tipo uso: estéril, descartável	7,84	156,80
111	423570	8	Cx.	Tira de lixa: tira abrasiva – uso odontológico, material: poliéster + óxido de alumínio, tipo centro, centro neutro, comprimento: cerca de 170mm, largura: cerca de 4 mm, abrasiva de granulação grossa (cinza) e granulação média (branca). Apresentação: embalagem com 150 unidades, tipo uso: descartável.	8,65	69,20
112	372458	10	Unid.	Porta amálgama, de plástico. Material: Náilon, tipo: autoclavável, características adicionais: mola em aço inoxidável	21,98	219,80
113	341174	10	Frs	Clorexidina digluconato, concentração: 0,12%, forma farmacêutica: colutório. Para buchecho. Frasco de 1 litro	27,70	277,00
114	406145	100	Unid.	Matriz odontológica, material: aço inoxidável, formato: fita, apresentação: rolo 50cm, largura: 5 mm, tipo uso: descartável	9,00	900,00
115	439281	15	Kit	Ponta montada uso odontológico, material: silicone c/ óxido de alumínio, formato: 07 pontas sortidas, cor: branca, aplicação: resinas, características adicionais: conjunto completo, compatibilidade: contra ângulo	46,16	692,40
116		20	Pcte.	Canudinho 6mm de diâmetro. Pacote com 100 unidades.	5,82	116,40
117		06	Unid.	Alavanca apical 304. Confeccionada em aço inoxidável. Autoclavável a 134 graus. Validade indeterminada. Marca de referência: Quinelato	35,42	212,52
118		50	Pcte.	Babador descartável impermeável. Composto de fibras de celulose virgens sem contaminantes e filme de polietileno tóxico. Possui duas camadas: 1 de plástico e 1 de papel. Não estéril. Sem adesivo. Dimensões: 32cmx47cm Marca de referência: Bodinâmica	16,32	816,00
119		10	Unid.	Sugador Cirurgico de metal curvo. Sugador cirúrgico produzido em aço inox. Autoclavável.	23,18	231,80
120		4	Unid.	Resina Flow. Fácil aplicação e baixa viscosidade: permite preencher cavidades com elevada rugosidade e de difícil acesso, como as em forma de túnel. Alto teor de carga: 72% com tamanho de	34,70	138,80





# MUNICÍPIO DE MARMELEIRO

1144

ESTADO DO PARANÁ

				partículas de 0,05 a 5µ. Marca de referência: Opallis FGM.		
121		2	Unid.	Teste de vitalidade Endo Ice. Solução de spray para vitalidade da polpa. Possui agente de resfriamento -50 graus C. Embalagem de 200 ml.	60,24	120,48
122		2	Unid.	Verniz Fluoretado. Verniz com flúor, contendo 5% de fluoreto de sódio (equivalente a 2,26% de flúor) em uma base adesiva de resinas naturais. Marca de referência: Fluorniz	76,04	152,08
123		6	Kit	Jogo de limas tipo K 1ª série 15-40 25mm. Lima manual fabricada em aço inoxidável austenítico DIN 1.4310, eletropolida, pertencente à classificação AISI 302 com aproximadamente 17% de Cromo e 8% de Níquel, confeccionada por torção. * Cabo fabricado em material plástico, do tipo Poliamida, de especificação PA 6.6. Comprimento: 25 mm. Numeração: 15 a 40.	25,47	152,82
124		3	Kit	Jogo de limas tipo Kerr 2ª série 45-80 25mm Lima manual fabricada em aço inoxidável austenítico DIN 1.4310, eletropolida, pertencente à classificação AISI 302 com aproximadamente 17% de Cromo e 8% de Níquel, confeccionada por torção. * Cabo fabricado em material plástico, do tipo Poliamida, de especificação PA 6.6. Comprimento: 25 mm. Numeração: 45 a 80.	25,85	77,55
125		20	Unid.	Broca Carbide para baixa rotação nº 2	9,57	191,40
126		30	Unid.	Broca Carbide para baixa rotação nº 8	9,38	281,40
127		30	Unid.	Broca com pontas diamantadas haste longa 1011. Broca de alta rotação. Material: aço inoxidável, diamantada. Formato: esférica. Tipo da haste: longa. Tipo do corte: cirúrgico. Numeração americana: 1011	9,27	278,10
128		30	Unid.	Broca com pontas diamantadas haste longa 1012. Broca de alta rotação. Material: aço inoxidável, diamantada. Formato: esférica. Tipo da haste: longa. Tipo do corte: cirúrgico. Numeração americana: 1012	7,38	221,40
129		40	Pcte.	Sugador endodôntico descartável. Tubo confeccionado em PVC, transparente e atóxico. Arame em aço especial, desenvolvido para fixação na posição desejada pelo profissional. Ponteira confeccionada em PVC macio, atóxico, colorido. Pacote com 20 unidades. Marca de referência: SS plus	25,75	1.030,00
130	0449839	60	Unid.	Broca com pontas diamantadas 1111. Broca alta rotação, material: aço inoxidável diamantada, formato: chama, tipo haste: haste regular, tipo corte: corte extra fino, numeração 1111	9,27	556,20
131	0403145	60	Unid.	Broca com pontas diamantadas 1190F. Broca alta rotação, material: aço inoxidável diamantada, formato: cônica, característica adicional: topo em chama, tipo haste: haste regular, tipo corte: corte fino, numeração americana 1: ref. 1190f	6,08	364,80

ESTE DOCUMENTO FOI ASSINADO EM: 15/02/2023 16:17 - 03:00 - 03  
PARA CONFERÊNCIA DO SEU CONTEÚDO ACESSAR <https://ic.atende.net/tp63ed2fb43cfd6>.





# MUNICÍPIO DE MARMELEIRO

1145

ESTADO DO PARANÁ

132	0403394	40	Unid.	Broca endo z haste longa 219z. Broca alta rotação, material: carbide, formato: tronco cônica, característica adicional: topo inativo, tipo de haste: haste longa, tipo de corte: corte médio, numeração americana 1: ref. 219. Obs.: 25mm alta rotação fg-tronco-cônico de aço carbide com extremidade in inativa, com parte inativa da broca na cor dourada.	24,84	993,60
<b>Valor Total</b>						<b>128.975,90</b>

**OBS.: Havendo qualquer discordância entre a descrição e unidades de medida do CATMAT e a do Edital, prevalecerá a descrição constante no Edital.**

1.2. O valor máximo estimado da licitação é de **R\$ 128.975,90** (cento e vinte e oito mil e novecentos e setenta e cinco reais e noventa centavos).

1.3. O prazo de vigência da Ata de Registro de Preços será pelo período de 12 (doze) meses, contados da data de sua assinatura.

## 2 – PRAZO, FORMA E LOCAL DE ENTREGA:

2.1. Os equipamentos/materiais, objeto desta licitação deverão ser entregues (sem ônus de entrega), parceladamente, conforme a necessidade do Departamento solicitante, junto ao almoxarifado do Departamento de Saúde – localizado na Avenida Dambros e Piva, Centro, nº 130, Marmeleiro.

2.2. A(s) empresa(s) vencedora(s) e detentora(s) da Ata de Registro de Preços deverá(ão) atender as solicitações do Departamento, **no prazo máximo de 10 (dez) dias**, contados do momento do recebimento da Ordem de Compra, confirmação por e-mail ou contato telefônico, seguindo rigorosamente as quantidades solicitadas.

2.2.1. Os prazos de que tratam o item 2.2 poderão ser prorrogados uma vez, por igual período, quando solicitado pelo convocado durante o transcurso do prazo e desde que ocorra motivo justificado aceito pela Administração.

## 3 – CONDIÇÕES DE RECEBIMENTO DO OBJETO:

3.1. Os objetos deste edital serão dados como recebido conforme:

3.1.1. **Provisoriamente**, na apresentação dos produtos, acompanhado do romaneio de entrega, para efeito de verificação e assinatura do recebedor, devendo neste momento ser realizada conferência dos itens, se identificada a conformidade com o documento que o acompanha, o romaneio é assinado.

3.1.2. **Definitivamente**, após a verificação das especificações técnicas, da qualidade e da quantidade dos itens. Caso confirmada a conformidade com as especificações técnicas, a Nota Fiscal será atestada pela área responsável pelo acompanhamento e fiscalização da execução.

3.1.3. A Administração rejeitará, no todo ou em parte, os fornecimentos executados em desacordo com o disposto neste Termo de Referência. Se, após o recebimento provisório, constatar-se que os fornecimentos foram realizados em desacordo com o especificado, com defeito ou incompleto, a empresa fornecedora será notificada para que providencie, dentro do prazo a ser determinado, a correção necessária.

3.1.4. Em caso de produto entregue em desconformidade com o especificado, ou com defeito, será determinado um prazo, pela Administração, para que a contratada faça a substituição. Este prazo iniciar-





se-á a partir da data da notificação da contratada. A detentora da Ata de Registro de Preços ficará obrigada a substituir, às suas expensas, o item do objeto que for recusado.

3.1.5. Independentemente da aceitação, a empresa fornecedora deverá garantir a qualidade dos produtos fornecidos pelo prazo de garantia, obrigando-se a substituir no prazo determinado pela Administração, às suas expensas, aquele que apresentar falha ou defeito durante o recebimento e o período de cobertura da garantia.

3.1.6. Na **hipótese de substituição**, o contratado deverá fazê-la em conformidade com a indicação do Departamento solicitante, no **prazo máximo de 5 (cinco) dias**, contados da notificação por escrito, mantidos o preço inicialmente contratado. Sendo que o ato do recebimento não importará na aceitação.

#### **4 – OBRIGAÇÕES DA DETENTORA DA ATA:**

4.1. O prazo de garantia dos produtos deverá ser de, no mínimo, 12 (doze) meses, a contar da efetiva entrega do mesmo, sendo que estes poderão ser rejeitados caso estejam em desacordo.

4.2. A mercadoria a ser fornecida deverá ser entregue em conformidade com o pedido de Compras e Nota de Empenho.

4.3. **Se for o caso, os equipamentos cotados deverão obedecer às normas padrões da ABNT ou ANVISA, ser de boa qualidade e atender eficazmente à finalidade que dele naturalmente se espera, conforme determina o Código de Defesa do Consumidor.**

4.4. Caso fiquem constatadas irregularidades em relação ao objeto, ou mesmo não se enquadrar nas exigências mínimas, resultará na não aceitação do objeto e imediata rescisão do contrato.

4.5. O não cumprimento da obrigação ocorrerá em penalidade, nos termos da Lei 8.666/93.

4.6. As condições estabelecidas no edital e seus anexos vinculam as partes, e nos casos em que se encontram presentes os requisitos do Artigo 55 da Lei 8.666/93, há substituição do instrumento do contrato, na forma do artigo 62 da mesma Lei já mencionada.

#### **5 – DA FISCALIZAÇÃO:**

5.1. O recebimento dos produtos, a fiscalização e o acompanhamento da execução da Ata de Registro de Preços, será de responsabilidade do Servidor Ricardo Lopes da Costa.

5.2. A fiscalização de que trata este item não exclui nem reduz a responsabilidade do fornecedor, ainda que resultem de condições técnicas, vícios redibitórios ou emprego de material inadequado ou de qualidade inferior, e, na ocorrência desta, não implica na responsabilidade da administração e de seus agentes e prepostos.

5.3. O responsável pelo acompanhamento e fiscalização da execução da Ata de Registro de Preços, citado acima, procederá ao registro das ocorrências e adotando as providências necessárias ao seu fiel cumprimento, tendo por parâmetro os resultados previstos no instrumento contratual que será firmado entre as partes. Entre suas atribuições está a de apurar a ocorrência de quaisquer circunstâncias que incidam especificamente no art. 78 e 88 da Lei 8.666/93 que trata das Sanções Administrativas para o caso de inadimplemento contratual e cometimento de outros atos ilícitos.





# MUNICÍPIO DE MARMELEIRO

1147

ESTADO DO PARANÁ

**EDITAL DE PREGÃO Nº 009/2023**  
**PROCESSO ADMINISTRATIVO Nº 014/2023**  
**MODALIDADE: PREGÃO ELETRÔNICO**  
**TIPO: MENOR PREÇO UNITÁRIO POR ITEM**

**OBJETO: contratação de empresa para fornecimento de material odontológico, atendendo as necessidades do Departamento de Saúde**

## ANEXO II

### MODELO PADRÃO DE PROPOSTA COMERCIAL (uso obrigatório por todas as licitantes)

A empresa ....., estabelecida na (endereço completo, telefone, fax e endereço eletrônico, se houver), inscrita no CNPJ sob nº ....., neste ato representada por ....., cargo, RG ....., CPF ....., (endereço), propõe fornecer à Prefeitura Municipal de Marmeleiro, em estrito cumprimento ao previsto no Edital de Pregão Eletrônico nº 009/2023, conforme abaixo discriminado:

Item	Qtde.	Unid. Medida	Descrição	Marca	Valor Unitário	Valor Total
1	XX	XX	XXX	XXX	R\$	R\$
2	XX	XX	XXX	XXX	R\$	R\$

Informar Marca.

Informar Valor Unitário.

Informar que a proponente obriga-se a cumprir todos os termos da Nota de Empenho a ser firmada com a vencedora do certame.

Informar que a validade desta proposta é de **60 (sessenta) dias corridos**, contados da data da abertura da sessão pública de **PREGÃO ELETRÔNICO**.

Prazo máximo de entrega dos materiais será de acordo com o ANEXO I do edital.

Informar Agência e Conta para pagamento.

**Nos preços ofertados já estão inclusos os tributos, fretes, taxas, seguros, encargos sociais, trabalhistas e todas as demais despesas necessárias à execução do objeto.**

Marmeleiro, de de 2023.

(nome e assinatura do representante legal do licitante)

RG:

Cargo:





**EDITAL DE PREGÃO Nº 009/2023**  
**PROCESSO ADMINISTRATIVO Nº 014/2023**  
**MODALIDADE: PREGÃO ELETRÔNICO**  
**TIPO: MENOR PREÇO UNITÁRIO POR ITEM**

**OBJETO: contratação de empresa para fornecimento de material odontológico, atendendo as necessidades do Departamento de Saúde**

## ANEXO III

### MODELO DE DECLARAÇÃO UNIFICADA (papel timbrado da licitante)

#### Ao(Á) Pregoeiro(a) e equipe de apoio

Pelo presente instrumento, a empresa ....., CNPJ nº ....., com sede na ....., através de seu representante legal infra-assinado, que:

- 1) Declaramos, para os fins do disposto no inciso V do art. 27 da Lei n.º 8.666/93, acrescido pela Lei n.º 9.854/99, que não empregamos menores de 18 (dezoito) anos em trabalho noturno, perigoso ou insalubre e não empregamos menores de 16 (dezesseis) anos. Ressalva ainda, que, caso empregue menores na condição de aprendiz (a partir de 14 anos, deverá informar tal situação no mesmo documento).
- 2) Declaramos, sob as penas da lei, que a empresa não foi declarada inidônea para licitar ou contratar com a Administração Pública.
- 3) Declaramos para os devidos fins de direito, na qualidade de Proponente dos procedimentos licitatórios, instaurados por este Município, que o(a) responsável legal da empresa é o(a) Sr.(a) ....., Portador(a) do RG sob nº ..... e CPFº ....., cuja função/cargo é ..... (sócio administrador/procurador/diretor/etc.), **responsável pela assinatura da Ata de Registro de Preços.**
- 4) Declaramos para os devidos fins que **NENHUM** sócio desta empresa exerce cargo ou função pública impeditiva de relacionamento comercial com a Administração Pública.
- 5) Declaramos de que a empresa não contratará empregados com incompatibilidade com as autoridades contratantes ou ocupantes de cargos de direção ou de assessoramento até o terceiro grau, na forma da Súmula Vinculante nº 013 do STF (Supremo Tribunal Federal).
- 6) Declaramos para os devidos fins que em caso de qualquer comunicação futura referente a este processo licitatório, bem como em caso de eventual contratação, **concordo que a Ata de Registro de Preços** seja encaminhada para o seguinte endereço:

**E-mail:**

**Telefone: ()**

7) Caso altere o citado e-mail ou telefone comprometo-me em protocolizar pedido de alteração junto ao Sistema de Protocolo deste Município, sob pena de ser considerado como intimado nos dados anteriormente fornecidos.

8) Nomeamos e constituímos o senhor(a) ....., portador(a) do CPF/MF sob n.º ....., para ser o(a) responsável para acompanhar a execução da **Ata de Registro de Preços**, referente ao Pregão Eletrônico n.º \*\*\*/2023 e todos os atos necessários ao cumprimento das obrigações contidas no instrumento convocatório, seus Anexos e na Ata de Registro de Preços/Contrato.

..... de ..... de 2023.

Local e Data

Assinatura do Responsável pela Empresa  
(Nome Legível/Cargo/Carimbo do CNPJ)





# MUNICÍPIO DE MARMELEIRO

1149

ESTADO DO PARANÁ

**EDITAL DE PREGÃO Nº 009/2023**  
**PROCESSO ADMINISTRATIVO Nº 014/2023**  
**MODALIDADE: PREGÃO ELETRÔNICO**  
**TIPO: MENOR PREÇO UNITÁRIO POR ITEM**

**OBJETO: contratação de empresa para fornecimento de material odontológico, atendendo as necessidades do Departamento de Saúde**

## ANEXO IV

### MODELO PADRÃO DE DECLARAÇÃO DE ENQUADRAMENTO – ME/EPP (papel timbrado da licitante)

Pelo presente instrumento, a empresa ....., CNPJ nº ....., com sede na ....., através de seu representante legal infra-assinado, declara, sob as penas do artigo 299 do Código Penal, que se enquadra na situação de microempresa, empresa de pequeno porte ou cooperativa, nos termos da Lei Complementar nº 123/06, alterada pela Lei Complementar nº 147/14, bem assim que inexistem fatos supervenientes que conduzam ao seu desenquadramento desta situação.

Local e data

Assinatura do Responsável pela Empresa  
(Nome Legível/Cargo/Carimbo do CNPJ)

ESTE DOCUMENTO FOI ASSINADO EM: 15/02/2023 16:17 - 03:00 - 03  
PARA CONFERÊNCIA DO SEU CONTEÚDO ACESSSE <https://ic.atende.net/tp63ed2fb43cfd6>.





# MUNICÍPIO DE MARMELEIRO

ESTADO DO PARANÁ

**EDITAL DE PREGÃO Nº 009/2023**  
**PROCESSO ADMINISTRATIVO Nº 014/2023**  
**MODALIDADE: PREGÃO ELETRÔNICO**  
**TIPO: MENOR PREÇO UNITÁRIO POR ITEM**

**OBJETO: contratação de empresa para fornecimento de material odontológico, atendendo as necessidades do Departamento de Saúde**

## ANEXO V

### ATA DE REGISTRO DE PREÇOS Nº ...../2023 PREGÃO ELETRÔNICO Nº 009/2023

**O MUNICÍPIO DE MARMELEIRO**, pessoa jurídica de direito público interno inscrita no CNPJ/MF sob o nº 76.205.665/0001-01, com sede administrativa na Avenida Macali, nº 255, centro, Marmeleiro, Estado do Paraná, representado pelo Prefeito, Sr. Paulo Jair Pilati, portador da cédula de identidade civil (RG) nº 4.352.883-1 SSP/PR e inscrito no CPF/MF sob o nº 524.704.239-53, de ora em diante denominado **CONTRATANTE**; e a empresa \*\*\*\*\*, pessoa jurídica de direito privado inscrita no CNPJ/MF sob o nº \*\*\*\*\*, com sede na \*\*\*\*\*, nº \*\*\*\*\*, Bairro \*\*\*\*\*, Cidade de \*\*\*\*\*, Estado do \*\*\*\*\*, CEP \*\*\*, Telefone (\*\*) \*\*\*\*\*, e-mail: \*\*\*\*\*, representada por seu administrador, Sr. \*\*\*\*\*, portador da cédula de identidade civil (RG) nº \*\*\*\*\* SSP/\*\*, e inscrito no CPF/MF sob o nº \*\*\*\*\*, de ora em diante denominada **CONTRATADA**, classificada para assinar a Ata de Registro de Preços, nos itens abaixo especificados, que tem efeito de compromisso nas condições estipuladas no Edital e na proposta de preços, referente ao Edital de **Pregão Eletrônico n.º 009/2023**. **CLÁUSULA PRIMEIRA - DO OBJETO:** A implantação de Registro de Preços para aquisição dos produtos abaixo especificados:

Item	Qtde.	Unid. Medida	Descrição	Marca	Valor Unitário	Valor Total
<b>Valor Total Estimado</b>						

**CLÁUSULA SEGUNDA - DA VIGÊNCIA DO REGISTRO DE PREÇOS:** O presente Registro de Preços terá validade de **12 (doze) meses** contados da assinatura desta ata, ou seja, até \*\* de \*\*\* de 20\*\*.

A existência do registro de preços não obriga a Administração a retirar todo o objeto licitado, sendo as quantidades e valores acima especificados, uma estimativa de contratação. A empresa contratada deverá atender as solicitações do Município de Marmeleiro mesmo parceladamente, qualquer que seja a quantidade solicitada, observados os limites máximos estimados. **CLÁUSULA TERCEIRA - DOS PRAZOS, LOCAL E CONDIÇÕES DE ENTREGA DO OBJETO:** Os equipamentos/materiais, objeto desta Ata de Registro de Preços deverão ser entregues (sem ônus de entrega), parceladamente, conforme a necessidade do Departamento solicitante, junto ao almoxarifado do Departamento de Saúde – localizado na Avenida Dambros e Piva, Centro, nº 130, Marmeleiro. A deverá atender as solicitações do Departamento, **no prazo máximo de 10 (dez) dias**, contados do momento do recebimento da Ordem de Compra, confirmação por e-mail ou contato telefônico, seguindo rigorosamente as quantidades solicitadas. Os prazos poderão ser prorrogados uma vez, por igual período, quando solicitado pelo convocado durante o transcurso do prazo e desde que ocorra motivo justificado aceito pela Administração. **CONDIÇÕES DE RECEBIMENTO DO OBJETO:** Os objetos desta Ata de Registro de Preços serão dados como recebido conforme: **Provisoriamente**, na apresentação dos produtos, acompanhado do romaneio de entrega, para efeito de verificação e assinatura do recebedor, devendo neste momento ser realizada conferência dos itens, se identificada a conformidade com o documento que o acompanha, o romaneio é assinado. **Definitivamente**, após a verificação das especificações técnicas, da qualidade e da quantidade dos itens. Caso confirmada a conformidade com as especificações técnicas, a Nota Fiscal será atestada pela área responsável pelo acompanhamento e fiscalização da execução. A Administração rejeitará, no todo ou em parte, os fornecimentos executados em desacordo com o disposto neste Termo de Referência. Se, após o recebimento provisório, constatar-se que os fornecimentos foram realizados em desacordo com o especificado, com defeito ou incompleto, a empresa fornecedora será notificada para que providencie, dentro do prazo a ser determinado, a correção necessária. Em caso de





# MUNICÍPIO DE MARMELEIRO

ESTADO DO PARANÁ

produto entregue em desconformidade com o especificado, ou com defeito, será determinado um prazo, pela Administração, para que a contratada faça a substituição. Este prazo iniciará-se a partir da data da notificação da contratada. A detentora da Ata de Registro de Preços ficará obrigada a substituir, às suas expensas, o item do objeto que for recusado. Independentemente da aceitação, a empresa fornecedora deverá garantir a qualidade dos produtos fornecidos pelo prazo de garantia, obrigando-se a substituir no prazo determinado pela Administração, às suas expensas, aquele que apresentar falha ou defeito durante o recebimento e o período de cobertura da garantia. Na **hipótese de substituição**, o contratado deverá fazê-la em conformidade com a indicação do Departamento solicitante, no **prazo máximo de 5 (cinco) dias**, contados da notificação por escrito, mantidos o preço inicialmente contratado. Sendo que o ato do recebimento não importará na aceitação. **OBRIGAÇÕES DA DETENTORA DA ATA:** O prazo de garantia dos produtos deverá ser de, no mínimo, 12 (doze) meses, a contar da efetiva entrega do mesmo, sendo que estes poderão ser rejeitados caso estejam em desacordo. A mercadoria a ser fornecida deverá ser entregue em conformidade com o pedido de Compras e Nota de Empenho. **Se for o caso, os equipamentos cotados deverão obedecer às normas padrões da ABNT ou ANVISA, ser de boa qualidade e atender eficazmente à finalidade que dele naturalmente se espera, conforme determina o Código de Defesa do Consumidor.** Caso fiquem constatadas irregularidades em relação ao objeto, ou mesmo não se enquadrar nas exigências mínimas, resultará na não aceitação do objeto e imediata rescisão do contrato. O não cumprimento da obrigação ocorrerá em penalidade, nos termos da Lei 8.666/93. As condições estabelecidas no edital e seus anexos vinculam as partes, e nos casos em que se encontram presentes os requisitos do Artigo 55 da Lei 8.666/93, há substituição do instrumento do contrato, na forma do artigo 62 da mesma Lei já mencionada. **DA FISCALIZAÇÃO:** O recebimento dos produtos, a fiscalização e o acompanhamento da execução da Ata de Registro de Preços, será de responsabilidade do Servidor Ricardo Lopes da Costa. A fiscalização de que trata este item não exclui nem reduz a responsabilidade do fornecedor, ainda que resultem de condições técnicas, vícios redibitórios ou emprego de material inadequado ou de qualidade inferior, e, na ocorrência desta, não implica na responsabilidade da administração e de seus agentes e prepostos. O responsável pelo acompanhamento e fiscalização da execução da Ata de Registro de Preços, citado acima, procederá ao registro das ocorrências e adotando as providências necessárias ao seu fiel cumprimento, tendo por parâmetro os resultados previstos no instrumento contratual que será firmado entre as partes. Entre suas atribuições está a de apurar a ocorrência de quaisquer circunstâncias que incidam especificamente no art. 78 e 88 da Lei 8.666/93 que trata das Sanções Administrativas para o caso de inadimplemento contratual e cometimento de outros atos ilícitos. **CLÁUSULA QUARTA - DAS CONDIÇÕES DE PAGAMENTO E DOTACÃO ORÇAMENTÁRIA:** Os pagamentos serão efetuados mensalmente no período de 01 a 15 do mês subsequente à entrega dos produtos/serviços, mediante a apresentação da respectiva Nota Fiscal que poderá ser entregue diretamente no Departamento de Finanças ou encaminhada no seguinte endereço eletrônico: [nf@marmeleiro.pr.gov.br](mailto:nf@marmeleiro.pr.gov.br). Os pagamentos correrão por conta das dotações orçamentárias indicadas no edital de licitação, devendo o Departamento solicitante verificar a disponibilidade de saldo junto ao Departamento competente. A liberação dos pagamentos ficará condicionada a apresentação da prova de regularidade junto a Fazenda Federal, Estadual e Municipal, Fundo de Garantia por Tempo de Serviço (FGTS) e Certidão Negativa de Débitos Trabalhistas (CNDT) emitida eletronicamente através do site <http://www.tst.jus.br>, em cumprimento com as obrigações assumidas na fase de habilitação do processo licitatório. Os pagamentos serão efetuados exclusivamente através de depósito na Conta bancária de titularidade da Contratada. **CLÁUSULA QUINTA - DO GESTOR DA ATA DE REGISTRO DE PREÇOS:** A Administração indicará como gestor da Ata de Registro de Preços o Diretor do Departamento que solicitou o serviço/produto, ou pessoa designada para substituí-lo, dentro dos padrões determinados pela Lei de Licitações e Contratos nº 8.666/93, que será responsável pelo acompanhamento e fiscalização da sua execução, procedendo ao registro das ocorrências e adotando as providências necessárias ao seu fiel cumprimento, tendo por parâmetro os resultados previstos nesta Ata. Entre suas atribuições está a de apurar a ocorrência de quaisquer circunstâncias que incidam especificamente nos artigos 78, 87 e 88 da Lei 8.666/93 que trata das Sanções Administrativas para o caso de inadimplemento contratual e cometimento de outros atos ilícitos. As decisões e providências que ultrapassarem a competência destes deverão ser solicitadas à autoridade superior, em tempo hábil, para a adoção das medidas convenientes. **CLÁUSULA SEXTA - DA REVISÃO DO REGISTRO DE PREÇOS:** O Gestor responsável pela Ata de Registro de Preços deverá acompanhar, periodicamente, os preços praticados no





mercado para os bens registrados, nas mesmas condições de fornecimento, podendo, para tanto, valer-se de pesquisa de preços ou de outro processo disponível. **CLÁUSULA SÉTIMA - DO REAJUSTE DE PREÇOS E REEQUILIBRIO ECONÔMICO FINANCEIRO:** Durante a vigência do Registro de Preços, os valores registrados não serão reajustados; Caso haja alteração imprevisível no custo, caberá a Contratada requerer e demonstrar documentalmente, a necessidade de reequilíbrio econômico-financeiro, com fundamento no artigo 65, II, "d", da Lei nº 8.666/93; Os valores recompostos somente serão repassados após a assinatura, devolução do Termo assinado (conforme o caso) e publicação do Termo de Aditamento. **CLÁUSULA OITAVA - DO CANCELAMENTO DO REGISTRO DE PREÇOS:** O Registro de Preços poderá ser cancelado nas seguintes ocasiões: A pedido, quando comprovar estar impossibilitado de cumprir as suas exigências por ocorrência de casos fortuitos ou de força maior, devidamente comprovado; Por iniciativa do órgão ou entidade responsável, quando a empresa: Descumprir as condições da Ata de Registro de Preços; Não comparecer ou se recusar a retirar, no prazo estabelecido no edital, a respectiva Nota de Empenho ou instrumento equivalente no prazo estabelecido pela Administração, sem justificativa aceitável; Não aceitar reduzir o seu preço registrado, na hipótese de este se tornar superior àqueles praticados no mercado; Além dos motivos já previstos, também constituirão motivos para o cancelamento unilateral da Ata de Registro de Preços os descritos nos artigos 77 a 80 da Lei 8.666/93. O cancelamento de registro do fornecedor será devidamente autuado no respectivo processo administrativo, e ensejará aditamento da Ata pelo órgão ou entidade responsável, que deverá informar aos demais fornecedores registrados a nova ordem de registro. **CLÁUSULA NONA - DAS SANÇÕES ADMINISTRATIVAS:** **9.1** Comete infração administrativa, nos termos da Lei nº 10.520, de 2002, o licitante/adjudicatário que: 9.1.1 Não assinar o termo de contrato ou aceitar/retirar o instrumento equivalente, quando convocado dentro do prazo de validade da proposta. 9.1.2 Apresentar documentação falsa. 9.1.3 Deixar de entregar os documentos exigidos no certame. 9.1.4 Ensejar o retardamento da execução do objeto. 9.1.5 Não mantiver a proposta. 9.1.6 Cometer fraude fiscal. 9.1.7 Comportar-se de modo inidôneo. **9.2** Considera-se comportamento inidôneo, entre outros, a declaração falsa quanto às condições de participação, quanto ao enquadramento como ME/EPP ou o conluio entre os licitantes, em qualquer momento da licitação, mesmo após o encerramento da fase de lances. **9.3** Nos termos do artigo 87, da Lei 8.666/93 e suas alterações, no caso de descumprimento total ou parcial de qualquer das obrigações assumidas, a Administração poderá, sem prejuízo da responsabilidade civil e criminal, e observado o devido processo legal, aplicar ao fornecedor registrado as seguintes sanções administrativas, segundo a gravidade da falta cometida: a) Advertência por faltas leves, assim entendidas como aquelas que não acarretarem prejuízos significativos ao objeto da contratação; b) Multa moratória de 0,33% (trinta e três centésimos por cento) por dia de atraso injustificado (cuja justificativa não seja acatada pela Administração) sobre o valor da parcela a que se refere a obrigação, até o limite máximo de 10 (dez) dias, após o qual a Administração poderá optar pela manutenção da sanção ou pelo cancelamento da Ata, com as penalidades daí decorrentes; c) Multa compensatória de 20% do valor total do pedido de fornecimento no qual a irregularidade se refere, no caso de inadimplemento total da obrigação ou, no caso de inadimplemento parcial, de forma proporcional à obrigação inadimplida; d) Suspensão temporária de participar em licitação e impedimento de contratar com a Administração, pelo prazo de até 05 (cinco) anos, com fundamento no artigo 7º da Lei 10.520/02, sem prejuízo das multas previstas em edital e das demais cominações legais; e) Independentemente da aplicação das penalidades retro indicadas, a(s) proponente(s) ficará(ão) sujeita(s), ainda à composição das perdas e danos causados à Administração Municipal decorrentes de sua inadimplência, bem como arcará(ão) com a correspondente diferença de preços verificada em nova contratação, na hipótese da(s) proponente(s) não aceitar(em) a contratação pelos mesmos preços e prazos fixados pela inadimplente. **9.4** Se a contratada não proceder ao recolhimento da multa no prazo de 05 (cinco) dias úteis contados da intimação por parte do Município, o respectivo valor será descontado dos créditos que a contratada possuir com esta Prefeitura e, se estes não forem suficientes, o valor que sobejar será encaminhado para inscrição em Dívida Ativa e posterior execução pela Procuradoria Geral do Município de Marmeleiro/PR. **9.5** Em se tratando de adjudicatária que não comparecer para retirar a Nota de Empenho, o valor da multa não recolhida será encaminhado para inscrição em Dívida Ativa e posterior execução pela Procuradoria Geral do Município de Marmeleiro. **9.6** Do ato que aplicar a penalidade caberá recurso, no prazo de 05 (cinco) dias úteis, a contar da ciência da intimação, podendo a Administração reconsiderar sua decisão ou nesse prazo encaminhá-lo devidamente informado para a apreciação e decisão superior, dentro do mesmo prazo. **9.7** A







# MUNICÍPIO DE MARMELEIRO

ESTADO DO PARANÁ

penalidade de multa pode ser aplicada cumulativamente com as demais sanções. **9.8** As sanções administrativas serão aplicadas em procedimento administrativo autônomo, garantindo-se o contraditório e a ampla defesa à contratada, observando-se o procedimento previsto na Lei nº 8.666/1993. **9.9** A autoridade competente, na aplicação das sanções, levará em consideração a gravidade da conduta do infrator, o caráter educativo da pena, a reincidência de transgressões por parte da contratante, levando em consideração todos os atos celebrados com a CONTRATANTE, bem como os danos causados à Administração, observando o princípio da proporcionalidade e da razoabilidade. **9.10** As penalidades serão obrigatoriamente registradas no SICAF. **CLÁUSULA DÉCIMA - DA RESCISÃO:** O presente instrumento poderá ser rescindido: Administrativamente, a qualquer tempo e por ato unilateral e escrito do CONTRATANTE, nos casos dos incisos I a XII e XVII do art. 78 da Lei 8.666/93; a) Amigavelmente, por acordo entre as partes, reduzidas a termo no processo de licitação, comprovada a conveniência para a Administração Municipal; b) Judicialmente, nos termos da legislação. **§1º** No caso de rescisão por iniciativa da CONTRATADA, o CONTRATANTE deverá ser notificado por escrito, com antecedência mínima de 30 (trinta) dias, com conteúdo fundamentado e comprovado. **§2º** A CONTRATADA reconhece os direitos do CONTRATANTE, em caso de rescisão administrativa prevista no art. 77 da Lei nº 8.666/93. **§3º** A CONTRATADA indenizará o CONTRATANTE por todos os prejuízos que este vier a sofrer em decorrência da rescisão por inadimplemento de suas obrigações contratuais. **CLÁUSULA DÉCIMA PRIMEIRA - DA VINCULAÇÃO:** Esta ata está vinculada ao edital de **Pregão Eletrônico nº 009/2023** e à proposta da Contratada, sendo que a esta obriga-se manter durante toda a execução desta Ata, em compatibilidade com as obrigações por ela assumidas, todas as condições de habilitação e qualificação exigidas na licitação. **CLÁUSULA DÉCIMA SEGUNDA – DA FRAUDE E DA CORRUPÇÃO:** As partes declaram conhecer as normas de prevenção à corrupção previstas na legislação brasileira, dentre elas, a Lei de Improbidade Administrativa (Lei Federal nº 8.429/1992), a Lei Federal nº 12.846/2013 e seus regulamentos, se comprometem que para a execução deste contrato nenhuma das partes poderá oferecer, dar ou se comprometer a dar, a quem quer que seja, aceitar ou se comprometer a aceitar, de quem quer que seja, tanto por conta própria quanto por intermédio de outrem, qualquer pagamento, doação, compensação, vantagens financeiras ou benefícios indevidos de qualquer espécie, de modo fraudulento que constituam prática ilegal ou de corrupção, bem como de manipular ou fraudar o equilíbrio econômico financeiro do presente contrato, seja de forma direta ou indireta quanto ao objeto deste contrato, devendo garantir, ainda que seus prepostos, administradores e colaboradores ajam da mesma forma. **CLÁUSULA DÉCIMA TERCEIRA - DAS DISPOSIÇÕES FINAIS:** Aos casos omissos aplicar-se-ão as demais disposições constantes na Lei nº 10.520, de 17 de julho de 2002, dos Decretos Municipais nº 1.519, de 26 de outubro de 2006 e nº 1.567, de 27 de março de 2007, e, subsidiariamente a Lei nº 8.666/93 e suas alterações. **CLÁUSULA DÉCIMA QUARTA - DO FORO:** As questões decorrentes da utilização da presente ata que não possam ser dirimidas administrativamente serão processadas e julgadas no Foro da Comarca de Marmeleiro, com exclusão de qualquer outro, por mais privilegiado que seja. Nada mais havendo a tratar deu-se por encerrada a Sessão, sendo redigida a presente Ata, que após lida e aprovada, vai assinada pelas partes interessadas.

Marmeleiro, \*\* de \*\*\*\* de 2023.

**MUNICÍPIO DE MARMELEIRO**

Paulo Jair Pilati

**Contratante**

**Contratada**





# MUNICÍPIO DE MARMELEIRO

ESTADO DO PARANÁ

**EDITAL DE PREGÃO Nº 009/2023**  
**PROCESSO ADMINISTRATIVO Nº 014/2023**  
**MODALIDADE: PREGÃO ELETRÔNICO**  
**TIPO: MENOR PREÇO UNITÁRIO POR ITEM**

**OBJETO: contratação de empresa para fornecimento de material odontológico, atendendo as necessidades do Departamento de Saúde**

## ANEXO VI

### CONTRATO DE COMPRA E VENDA Nº \*\*\*/2023 (Vinculado ao \*\*\*\*\*/2023 - PMM)

O **MUNICÍPIO DE MARMELEIRO**, pessoa jurídica de direito público interno inscrita no CNPJ/MF sob o nº 76.205.665/0001-01, com sede administrativa na Avenida Macali, nº 255, centro, Marmeleiro, Estado do Paraná, representado pelo Prefeito, Sr. Paulo Jair Pilati, portador da cédula de identidade civil (RG) nº 4.352.883-1 SSP/PR e inscrito no CPF/MF sob o nº 524.704.239-53, de ora em diante denominado **CONTRATANTE**; e a empresa \*\*\*\*\*, pessoa jurídica de direito privado inscrita no CNPJ/MF sob o nº \*\*\*\*\*, com sede na \*\*\*\*\*, nº \*\*\*\*\*, Bairro \*\*\*\*\*, Cidade de \*\*\*\*\*, Estado do \*\*\*\*\*, CEP \*\*\*, Telefone (\*\*) \*\*\*\*\*, e-mail: \*\*\*\*\*, representada por seu administrador, Sr. \*\*\*\*\*, portador da cédula de identidade civil (RG) nº \*\*\*\*\* SSP/\*\*, e inscrito no CPF/MF sob o nº \*\*\*\*\*, de ora em diante denominada **CONTRATADA**, sujeitando-se às normas da Lei 10.520 de 17 de agosto de 2002 e à Lei 8.666/93, subsidiariamente, e obedecidas as condições estabelecidas no **Edital de \*\*\*\*\*/2023**, resolvem celebrar o presente instrumento, mediante as cláusulas e as condições seguintes:

#### CLÁUSULA PRIMEIRA – DO OBJETO

Tem por objeto o presente instrumento a  **aquisição de \*\*\*\*\***, constantes no item 2.1 da cláusula segunda, de acordo com os lotes relacionados no Anexo I, do Edital de Pregão \*\*\*\*\* nº \*\*\*/2023, para os quais a CONTRATADA foi a vencedora no certame licitatório.

#### Parágrafo Único

Integram e completam o presente termo contratual, para todos os fins de direito, obrigando às partes em todos os seus termos, as condições expressas no Edital de \*\*\*\*\*/2023 e seus anexos, juntamente com a proposta da CONTRATADA.

#### CLÁUSULA SEGUNDA – DO VALOR CONTRATUAL

2.1 Pelo fornecimento do objeto ora contratado, o **CONTRATANTE** pagará a **CONTRATADA** o valor global de **R\$ \*\*\*\*\*** (\*\*\*\*\*), de acordo com a proposta abaixo descrita:

Lote \*\*\*

Item	Qtde.	Unid. Medida	Descrição	Marca	Valor Unitário	Valor Total
<b>Valor Total</b>						

2.2 No valor contratado já estão incluídas todas as despesas ordinárias diretas e indiretas decorrentes da execução contratual, inclusive tributos e/ou impostos, encargos sociais, trabalhistas, previdenciários, fiscais e comerciais incidentes, taxa de administração, materiais de consumo, seguro e outros necessários ao cumprimento integral do objeto contratado.

2.3 O valor contratual poderá ser revisado nas hipóteses do artigo 65, inciso II, alínea “d” da Lei nº 8.666/93, desde que devidamente comprovado o desequilíbrio contratual por parte da CONTRATADA.

#### CLÁUSULA TERCEIRA – DAS CONDIÇÕES DE PAGAMENTO





# MUNICÍPIO DE MARMELEIRO

ESTADO DO PARANÁ

**3.1** O CONTRATANTE efetuará o pagamento através de transferência, depósito ou Ordem Bancária Eletrônica, até o décimo quinto dia subsequente ao do fornecimento do objeto, comprovada a adequação com o disposto no edital, mediante recebimento da nota fiscal.

**3.2** A fatura deverá ser apresentada no Setor de Compras, com indicação da modalidade e número da licitação e Contrato de Fornecimento, e Nota Fiscal emitida em nome da

PREFEITURA MUNICIPAL DE MARMELEIRO

CNPJ nº 76.205.665/0001-01

Avenida Macali, nº 255 – Centro

Marmeleiro – PR

CEP: 85.615-000

CONTRATO DE COMPRA E VENDA Nº \*\*\*/2023

(Pregão Presencial/Eletrônico Nº \*\*\*\*/2023 - PMM)

**3.3** Deverão acompanhar a nota fiscal certidões negativas Federal, Estadual, Municipal, CNDT e do FGTS, válidas para o período do pagamento.

**3.4** Em caso de devolução da Nota Fiscal ou Fatura para correção, o prazo para o pagamento passará a fluir após a sua reapresentação.

**3.5** A nota fiscal/fatura deverá ser emitida pela própria CONTRATADA obrigatoriamente com o número de inscrição no CNPJ/MF apresentado nos documentos de habilitação e das propostas de preços, não se admitindo notas fiscais/faturas emitidas por outros CNPJs.

**§1º** Os pagamentos serão retidos em caso de não cumprimento pela CONTRATADA de disposições contratuais, bem como em caso de multa, até o recolhimento da mesma.

**§2º** O pagamento não efetuado na data de vencimento deverá ser corrigido até a data do efetivo pagamento pela variação do índice INPC ocorrida no período, salvo a ocorrência do disposto no §1º desta Cláusula.

## CLÁUSULA QUARTA – DOS RECURSOS FINANCEIROS

**4.1** Conforme dotações orçamentárias discriminadas a seguir:

\*\*\*\*\*

## CLÁUSULA QUINTA – DOS PRAZOS, VIGÊNCIA E CRITÉRIO DE REAJUSTE

**5.1** O prazo máximo para fornecimento dos bens e serviços solicitados não poderá ser superior a \*\*\* dias corridos após sua solicitação formal, reservando-se ao Município o direito de recusá-lo se em desacordo com o pedido.

**5.2** O contrato terá vigência de \*\* (\*\*\*) meses, contados da data de sua assinatura, ou seja, até \*\*\*\*\*, admitindo prorrogação nos termos do art. 57 da Lei 8.666/93.

**5.3** Havendo prorrogação, os valores poderão ser reajustado, após 12 (doze) meses, utilizando-se para tal a variação acumulada do INPC, a partir da data da assinatura do presente instrumento.

## CLÁUSULA SEXTA – DAS OBRIGAÇÕES DA CONTRATANTE

Compete ao Contratante:

**6.1** Efetuar o pagamento nas condições e preços pactuados;

**6.2** Acompanhar e fiscalizar o cumprimento das disposições contratuais por parte da CONTRATADA através de servidor designado;





**6.3** Oferecer todos os elementos e demais informações necessárias ao cumprimento de todas as obrigações por parte da CONTRATADA.

**6.4** Receber provisoriamente o objeto, disponibilizando local, data e horário;

## **CLÁUSULA SÉTIMA – DAS OBRIGAÇÕES DA CONTRATADA E CONDIÇÕES DE FORNECIMENTO DO OBJETO**

Compete à CONTRATADA:

**7.1** Fornecer o objeto contratado dentro dos prazos estabelecido, sob pena de responsabilidade contratual, salvo caso fortuito ou motivo de força maior;

**7.2** Comunicar à Administração, no prazo máximo de 24 (vinte e quatro) horas que antecede a data da entrega, os motivos que impossibilitem o cumprimento do prazo previsto, com a devida comprovação;

**7.3** Efetuar a entrega dos bens em perfeitas condições, no prazo e local indicados pela Administração, em estrita observância das especificações do Edital e da proposta, acompanhado da respectiva nota fiscal constando detalhadamente as indicações da marca, fabricante, modelo, tipo, procedência e prazo de garantia;

**7.3.1** Os bens devem estar acompanhados, ainda, quando for o caso, do manual do usuário, com uma versão em português, e da relação da rede de assistência técnica autorizada;

**7.4** Responsabilizar-se pelos vícios e danos decorrentes do produto, de acordo com os artigos 12, 13, 18 e 26, do Código de Defesa do Consumidor (Lei nº 8.078, de 1990);

**7.4.1** Este dever implica na obrigação de, a critério da Administração, substituir, reparar, corrigir, remover, ou reconstruir, às suas expensas, no prazo máximo fixado no Termo de Referência, o produto com avarias ou defeitos, sem qualquer custo adicional ao CONTRATANTE.

**7.5** Manter, durante toda a execução do contrato, as condições de habilitação e qualificação exigidas na licitação;

**7.6** Não transferir a terceiros, por qualquer forma, nem mesmo parcialmente, as obrigações assumidas, nem subcontratar qualquer das prestações a que está obrigada, exceto nas condições autorizadas no edital ou na minuta de contrato;

**7.7** Responsabilizar-se pelas despesas dos tributos, encargos trabalhistas, previdenciários, fiscais, comerciais, taxas, fretes, seguros, deslocamento de pessoal, prestação de garantia e quaisquer outras que incidam ou venham a incidir na execução do contrato.

## **CLÁUSULA OITAVA – DAS SANÇÕES ADMINISTRATIVAS PARA O CASO DE INADIMPLEMENTO CONTRATUAL**

**8.1** Comete infração administrativa, nos termos da Lei nº 10.520, de 2002, o licitante/adjudicatário que:

**8.1.1** Não assinar o termo de contrato ou aceitar/retirar o instrumento equivalente, quando convocado dentro do prazo de validade da proposta.

**8.1.2** Apresentar documentação falsa.

**8.1.3** Deixar de entregar os documentos exigidos no certame.

**8.1.4** Ensejar o retardamento da execução do objeto.

**8.1.5** Não mantiver a proposta.

**8.1.6** Cometer fraude fiscal.

**8.1.7** Comportar-se de modo inidôneo.

**8.2** Considera-se comportamento inidôneo, entre outros, a declaração falsa quanto às condições de





participação, quanto ao enquadramento como ME/EPP ou o conluio entre os licitantes, em qualquer momento da licitação, mesmo após o encerramento da fase de lances.

**8.3** Nos termos do artigo 87, da Lei 8.666/93 e suas alterações, no caso de descumprimento total ou parcial de qualquer das obrigações assumidas, a Administração poderá, sem prejuízo da responsabilidade civil e criminal, e observado o devido processo legal, aplicar ao fornecedor registrado as seguintes sanções administrativas, segundo a gravidade da falta cometida:

- a) **Advertência** por faltas leves, assim entendidas como aquelas que não acarretarem prejuízos significativos ao objeto da contratação;
- b) **Multa moratória** de 0,33% (trinta e três centésimos por cento) por dia de atraso injustificado (cuja justificativa não seja acatada pela Administração) sobre o valor da parcela a que se refere a obrigação, até o limite máximo de 10 (dez) dias, após o qual a Administração poderá optar pela manutenção da sanção ou pelo cancelamento da Ata, com as penalidades daí decorrentes;
- c) **Multa compensatória** de 20% do valor total do pedido de fornecimento no qual a irregularidade se refere, no caso de inadimplemento total da obrigação ou, no caso de inadimplemento parcial, de forma proporcional à obrigação inadimplida;
- d) **Suspensão** temporária de participar em licitação e impedimento de contratar com a Administração, pelo prazo de até 05 (cinco) anos, com fundamento no artigo 7º da Lei 10.520/02, sem prejuízo das multas previstas em edital e das demais cominações legais;
- e) Independentemente da aplicação das penalidades retro indicadas, a(s) proponente(s) ficará(ão) sujeita(s), ainda à composição das perdas e danos causados à Administração Municipal decorrentes de sua inadimplência, bem como arcará(ao) com a correspondente diferença de preços verificada em nova contratação, na hipótese da(s) proponente(s) não aceitar(em) a contratação pelos mesmos preços e prazos fixados pela inadimplente.

**8.4** Se a contratada não proceder ao recolhimento da multa no prazo de 05 (cinco) dias úteis contados da intimação por parte do Município, o respectivo valor será descontado dos créditos que a contratada possuir com esta Prefeitura e, se estes não forem suficientes, o valor que sobejar será encaminhado para inscrição em Dívida Ativa e posterior execução pela Procuradoria Geral do Município de Marmeleiro/PR.

**8.5** Em se tratando de adjudicatária que não comparecer para retirar a Nota de Empenho, o valor da multa não recolhida será encaminhado para inscrição em Dívida Ativa e posterior execução pela Procuradoria Geral do Município de Marmeleiro.

**8.6** Do ato que aplicar a penalidade caberá recurso, no prazo de 05 (cinco) dias úteis, a contar da ciência da intimação, podendo a Administração reconsiderar sua decisão ou nesse prazo encaminhá-lo devidamente informado para a apreciação e decisão superior, dentro do mesmo prazo.

**8.7** A penalidade de multa pode ser aplicada cumulativamente com as demais sanções.

**8.8** As sanções administrativas serão aplicadas em procedimento administrativo autônomo, garantindo-se o contraditório e a ampla defesa à contratada, observando-se o procedimento previsto na Lei nº 8.666/1993.

**8.9** A autoridade competente, na aplicação das sanções, levará em consideração a gravidade da conduta do infrator, o caráter educativo da pena, a reincidência de transgressões por parte da contratante, levando em consideração todos os atos celebrados com a CONTRATANTE, bem como os danos causados à Administração, observando o princípio da proporcionalidade e da razoabilidade.

**8.10** As penalidades serão obrigatoriamente registradas no SICAF.

## CLÁUSULA NONA – DA FISCALIZAÇÃO





Ao CONTRATANTE, através de seus técnicos ou prepostos, é assegurado o direito de inspecionar, a qualquer tempo, o fornecimento do objeto contratado, devendo a CONTRATADA permitir o acesso e prestar todos os informes e esclarecimentos solicitados pela fiscalização.

## Parágrafo Único

A ação fiscalizadora do Município será exercida em observância ao disposto na Lei Federal nº 8.666/93, bem como em relação aos prazos, condições e qualificações previstas no Edital de \*\*\*\*\* nº \*\*\*/2023.

## CLÁUSULA DÉCIMA – DA RESCISÃO

O presente contrato poderá ser rescindido:

a) Administrativamente, a qualquer tempo e por ato unilateral e escrito do CONTRATANTE, nos casos dos incisos I a XII e XVII do art. 78 da Lei 8.666/93;

b) Amigavelmente, por acordo entre as partes, reduzidas a termo no processo de licitação, comprovada a conveniência para a Administração Municipal;

c) Judicialmente, nos termos da legislação.

§1º No caso de rescisão por iniciativa da CONTRATADA, o CONTRATANTE deverá ser notificado por escrito, com antecedência mínima de 30 (trinta) dias, com conteúdo fundamentado e comprovado.

§2º A CONTRATADA reconhece os direitos do CONTRATANTE, em caso de rescisão administrativa prevista no art. 77 da Lei nº 8.666/93.

§3º A CONTRATADA indenizará o CONTRATANTE por todos os prejuízos que este vier a sofrer em decorrência da rescisão por inadimplemento de suas obrigações contratuais.

## CLÁUSULA DÉCIMA PRIMEIRA – DAS ALTERAÇÕES CONTRATUAIS

Toda e qualquer alteração deverá ser processada mediante a celebração de Termo Aditivo, vedada a modificação do objeto contratual.

§1º A CONTRATADA fica obrigada a aceitar, nas mesmas condições contratuais, os acréscimos ou supressões necessários, nos termos do artigo 65, §1º da Lei nº 8.666/93.

§2º A alteração de valor contratual, decorrente do reajuste de preço, compensação ou penalização financeira prevista no Contrato, bem como o empenho de dotações orçamentárias suplementares, até o limite do respectivo valor, dispensa a celebração de aditamento.

## CLÁUSULA DÉCIMA SEGUNDA – DA FRAUDE E DA CORRUPÇÃO

As partes declaram conhecer as normas de prevenção à corrupção previstas na legislação brasileira, dentre elas, a Lei de Improbidade Administrativa (Lei Federal nº 8.429/1992), a Lei Federal nº 12.846/2013 e seus regulamentos, se comprometem que para a execução deste contrato nenhuma das partes poderá oferecer, dar ou se comprometer a dar, a quem quer que seja, aceitar ou se comprometer a aceitar, de quem quer que seja, tanto por conta própria quanto por intermédio de outrem, qualquer pagamento, doação, compensação, vantagens financeiras ou benefícios indevidos de qualquer espécie, de modo fraudulento que constituam prática ilegal ou de corrupção, bem como de manipular ou fraudar o equilíbrio econômico financeiro do presente contrato, seja de forma direta ou indireta quanto ao objeto deste contrato, devendo garantir, ainda que seus prepostos, administradores e colaboradores ajam da mesma forma.

## CLÁUSULA DÉCIMA TERCEIRA – DA PUBLICAÇÃO E DO REGISTRO

Incumbirá ao CONTRATANTE providenciar a publicação do extrato deste Contrato, no Diário Oficial do Município, nos termos do Parágrafo Único, do art. 61, da Lei 8.666/93.





# MUNICÍPIO DE MARMELEIRO

ESTADO DO PARANÁ

## **CLÁUSULA DÉCIMA QUARTA – DA LEGISLAÇÃO APLICÁVEL**

O presente instrumento contratual rege-se pelas disposições expressas na Lei nº 8.666/93 de 21 de junho de 1993 e pelos preceitos de Direito Público, aplicando-se-lhe supletivamente os princípios da Teoria Geral dos Contratos e as disposições de Direito Privado.

## **CLÁUSULA DÉCIMA QUINTA – DA TRANSMISSÃO DE DOCUMENTOS**

A troca de documentos e informações entre as partes contratantes será efetuada através de protocolo ou outra forma de correspondência cujo recebimento possa ser atestado.

## **CLÁUSULA DÉCIMA SEXTA – DOS CASOS OMISSOS**

Os casos omissos serão decididos pelo CONTRATANTE segundo as disposições contidas na Lei nº 10.520, de 2002, no Decreto Estadual nº 24.649, de 2003, na Lei nº 8.078, de 1990 - Código de Defesa do Consumidor, na Lei Complementar nº 123, de 2006, e na Lei nº 8.666, de 1993, subsidiariamente, bem como nos demais regulamentos e normas administrativas, que fazem parte integrante deste Contrato, independentemente de suas transcrições.

## **CLÁUSULA DÉCIMA SEXTA – SUCESSÃO E FORO**

As partes firmam o presente instrumento em 02 (duas) vias de igual teor e forma, obrigando-se, por si e seus sucessores, ao fiel cumprimento do que ora ajustado, eleito o Foro da Comarca de Marmeleiro, Estado do Paraná, para dirimir toda e qualquer dúvida que possa surgir a respeito do presente contrato, independente do domicílio da CONTRATADA.

Marmeleiro, \*\* de \*\*\*\* de 2023.

### **MUNICÍPIO DE MARMELEIRO**

Paulo Jair Pilati  
**Contratante**

**EMPRESA**  
**REPRESENTANTE**  
**Contratada**





# MUNICÍPIO DE MARMELEIRO

1160

ESTADO DO PARANÁ

Marmeleiro, 15 de fevereiro de 2023.

Considerando as informações e pareceres contidos no presente processo, **AUTORIZO**, a abertura do Edital de Licitação na modalidade Pregão Eletrônico nº 009/2023, que tem por objeto a contratação de empresa para fornecimento de material odontológico, atendendo as necessidades do Departamento de Saúde, conforme requerimento nos autos, nos termos da Lei nº 10.520, de 17 de julho de 2002; do Decreto nº 10.024, de 20 de setembro de 2019; do Decreto nº 7.746, de 05 de junho de 2012; da Instrução Normativa SLTI/MP nº 01, de 19 de janeiro de 2010; da Instrução Normativa SEGES/MP nº 03, de 26 de abril de 2018; da Lei Complementar nº 123, de 14 de dezembro de 2006 e alterações; da Lei nº 11.488, de 15 de junho de 2007; do Decreto nº 8.538, de 06 de outubro de 2015; aplicando-se, subsidiariamente, a Lei nº 8.666, de 21 de junho de 1993; Decreto Municipal nº 1.519, de 26 de outubro de 2006; Decreto Municipal nº 1.567, de 27 de março de 2007, bem como as normas vigentes e aplicáveis ao objeto da presente licitação.

Encaminhe-se à(ao) Pregoeira(o) e Equipe de Apoio para as providências necessárias.

**Paulo Jair Pilati**  
Prefeito

ESTE DOCUMENTO FOI ASSINADO EM: 15/02/2023 16:17 -03:00 - 03  
PARA CONFERÊNCIA DO SEU CONTEÚDO ACESSE <https://ic.atende.net/tp63ed2fc7acbbd>.







# MUNICÍPIO DE MARMELEIRO

ESTADO DO PARANÁ

**AVISO DE LICITAÇÃO**  
**PREGÃO ELETRÔNICO Nº 009/2023 – PMM – EXCLUSIVO PARA ME E EPP**  
**PROCESSO ADMINISTRATIVO Nº 014/2023-LIC**  
**MODALIDADE:** Registro de Preços.  
**TIPO:** Menor preço unitário por item.

**OBJETO:** Contratação de empresa para fornecimento de material odontológico, atendendo as necessidades do Departamento de Saúde, conforme especificações e quantidades constantes no Anexo I – TERMO DE REFERÊNCIA.

**RECEBIMENTO DAS PROPOSTAS:** A partir das 08:30 horas do dia 16 de fevereiro de 2023.

**TÉRMINO DO RECEBIMENTO DAS PROPOSTAS:** Até às 08:30 horas do dia 08 de março de 2023.

**INÍCIO DA SESSÃO DE DISPUTA DE PREÇOS:** às 08:30 horas do dia 08 de março de 2023.

*Para todas as referências de tempo será observado o horário de Brasília (DF).*

**LOCAL:** [www.comprasgovernamentais.gov.br](http://www.comprasgovernamentais.gov.br) “Acesso Identificado no link - licitações”.

**AQUISIÇÃO DO EDITAL:** Sites [www.comprasgovernamentais.gov.br](http://www.comprasgovernamentais.gov.br) e [www.marmeleiro.pr.gov.br](http://www.marmeleiro.pr.gov.br).

**INFORMAÇÕES:** (46) 3525-8107 ou (46) 3525-8105.

Marmeleiro, 15 de fevereiro de 2023.

**Francieli de Oliveira Mainardi**  
Pregoeira

ESTE DOCUMENTO FOI ASSINADO EM: 15/02/2023 16:41 -03:00 -03  
PARA CONFERÊNCIA DO SEU CONTEÚDO ACESSE <https://ic.atende.net/p63e0354f2f0dd>.



Prefeitura Municipal de Marmeireiro

AVISO DE HOMOLOGAÇÃO
PREGÃO ELETRÔNICO Nº 118/2022 - PMM - COM ITENS EXCLUSIVOS E COM COTA RESERVADA PARA ME E EPP E AMPLA CONCORRÊNCIA
PROCESSO ADMINISTRATIVO Nº 1989/22-LIC
MODALIDADE: Registro de Preços.
TIPO: Menor preço unitário por item.

Torna pública a Homologação e Adjucação do Pregão Eletrônico nº 118/2022 - PMM, cujo objeto é a contratação de empresa para fornecimento de material de limpeza geral e de alta concentração, de higiene e utensílios, atendendo as necessidades dos Departamentos solicitantes. As empresas a habilitadas são:
A empresa CIRURGICA REAL - COMERCIAL HOSPITALAR E FARMACEUTICA - EIRELI, inscrita no CNPJ/MF sob o nº 04.880.586/0001-87, vencedora no item 106, perfazendo o valor total de R\$ 1.692,00 (um mil e seiscentos e noventa e dois reais).

A empresa HYGEL COMERCIO PRODUTOS DE LIMPEZA LTDA, inscrita no CNPJ/MF sob o nº 07.028.887/0001-75, vencedora nos itens 90, 146 e 147, perfazendo o valor total de R\$ 107.451,40 (cento e sete mil e quatrocentos e cinquenta e um reais e quarenta centavos).

A empresa NUTRI SC COMERCIO DE ALIMENTOS LTDA, inscrita no CNPJ/MF sob o nº 07.814.016/0001-87, vencedora no item 102, perfazendo o valor total de R\$ 861,60 (oitocentos e sessenta e um reais e sessenta centavos).

A empresa MULTISUL COMERCIO E DISTRIBUICAO LTDA, inscrita no CNPJ/MF sob o nº 12.811.487/0001-71, vencedora nos itens 01, 33, 46, 50, 54, 78, 81, 83 e 117, perfazendo o valor total de R\$ 8.889,14 (oito mil e oitocentos e oitenta e nove reais e quatorze centavos).

A empresa SANIGRAN LTDA, inscrita no CNPJ/MF sob o nº 15.153.524/0001-90, vencedora no item 61, perfazendo o valor total de R\$ 1.241,24 (um mil e duzentos e quarenta e um reais e vinte e quatro centavos).

A empresa PIZANI EQUIPAMENTOS DE SEGURANCA EIRELI, inscrita no CNPJ/MF sob o nº 19.611.064/0001-57, vencedora nos itens 08, 73 e 94, perfazendo o valor total de R\$ 56,05 (cinco mil e sessenta e cinco reais e cinco centavos).

A empresa LICERFI COMERCIO DE PRODUTOS EM GERAL LTDA, inscrita no CNPJ/MF sob o nº 26.950.671/0001-07, vencedora nos itens 12, 13, 65, 69 e 70, perfazendo o valor total de R\$ 13.289,58 (treze mil e duzentos e oitenta e nove reais e cinquenta e oito centavos).

A empresa LUCIANA COELHO GOMES 35201367836, inscrita no CNPJ/MF sob o nº 28.611.635/0001-44, vencedora no item 114, perfazendo o valor total de R\$ 12,05 (doze mil e cinquenta e dois reais).

A empresa KF COMERCIO DE PRODUTOS DE LIMPEZA - EIRELI, inscrita no CNPJ/MF sob o nº 29.755.673/0001-33, vencedora nos itens 04, 24, 25, 75, 84, 86, 115, 116, 125 e 133, perfazendo o valor total de R\$ 62.035,79 (sessenta e dois mil e trinta e cinco reais e setenta e nove centavos).

A empresa DISTRIMAIS INDUSTRIA E COMERCIO EIRELI, inscrita no CNPJ/MF sob o nº 32.362.308/0001-84, vencedora no item 48, perfazendo o valor total de R\$ 2.325,60 (dois mil e trezentos e vinte e cinco reais e sessenta centavos).

A empresa F G DE OLIVEIRA LTDA, inscrita no CNPJ/MF sob o nº 36.046.750/0001-41, vencedora nos itens 03, 05, 08, 07, 09, 22, 27, 31, 37, 71, 82, 88, 89, 91, 93, 95, 96, 98, 99, 107, 109, 119, 120, 123, 135 e 136, perfazendo o valor total de R\$ 56.370,17 (cinquenta e seis mil e trezentos e setenta reais e dezesseis centavos).

A empresa CONSTRULAR MULTISERVICOS LTDA, inscrita no CNPJ/MF sob o nº 37.550.502/0001-04, vencedora nos itens 86 e 68, perfazendo o valor total de R\$ 5.310,00 (cinco mil e trezentos e dez reais).

A empresa MC COMERCIO DE ALIMENTOS E TRANSPORTES LTDA, inscrita no CNPJ/MF sob o nº 39.649.812/0001-06, vencedora no item 104, perfazendo o valor total de R\$ 18.389,70 (dezoito mil e trezentos e oitenta e nove reais e setenta centavos).

A empresa PROEPI EQUIPAMENTOS DE SEGURANCA LTDA, inscrita no CNPJ/MF sob o nº 39.905.061/0001-33, vencedora no item 29, perfazendo o valor total de R\$ 2.690,00 (dois mil e seiscentos e noventa reais).

A empresa 3LS COMERCIO ATACADISTA E VAREJISTA DE ALIMENTOS LTDA, inscrita no CNPJ/MF sob o nº 41.125.059/0001-93, vencedora nos itens 10, 14, 15, 16, 21, 26, 28, 32, 36, 44, 45, 51, 52, 59, 60, 63, 74, 76, 87, 103, 112, 129 e 131, perfazendo o valor total de R\$ 94.539,07 (noventa e quatro mil e quinhentos e trinta e nove reais e sete centavos).

A empresa RPC PRODUTOS E SERVICOS EIRELI, inscrita no CNPJ/MF sob o nº 41.813.885/0001-25, vencedora no item 43, perfazendo o valor total de R\$ 2.240,00 (dois mil e duzentos e quarenta reais).

A empresa MANG FOODS DISTRIBUIDORA LTDA, inscrita no CNPJ/MF sob o nº 47.669.925/0001-93, vencedora nos itens 02, 11, 19, 20, 30, 38, 40, 41, 42, 47, 49, 53, 55, 56, 57, 58, 72, 77, 79, 80, 92, 100, 101, 105, 106, 113, 121, 122, 124, 126, 127, 128, 130, 132 e 134, perfazendo o valor total de R\$ 79.039,52 (setenta e nove mil e trinta e nove reais e cinquenta e dois reais).

A empresa MULTI AÇÃO - PRODUTOS E EQUIPAMENTOS PARA LIMPEZA LTDA, inscrita no CNPJ/MF sob o nº 73.244.337/0001-18, vencedora nos itens 23, 34, 67, 85, 97, 137, 138, 139, 140, 141, 142, 143, 144 e 145, perfazendo o valor total de R\$ 86.908,05 (oitenta e seis mil e novecentos e nove reais e cinco centavos).

O item 35 foi declarado deserto. Os itens 17, 18, 62, 64, 110, 111 e 118 foram de diâmetros frassados.

Marmeireiro, 15 de fevereiro de 2023.
Paulo Jair Piliati
Prefeito

AVISO DE LICITAÇÃO
PREGÃO ELETRÔNICO Nº 0092/23 - PMM - EXCLUSIVO PARA ME E EPP
PROCESSO ADMINISTRATIVO Nº 014/2023-LIC
MODALIDADE: Registro de Preços.
TIPO: Menor preço unitário por item.

OBJETO: Contratação de empresa para fornecimento de material odontológico, atendendo as necessidades do Departamento de Saúde, conforme especificações e quantidades constantes no Anexo I - TERMO DE REFERÊNCIA.

RECEBIMENTO DAS PROPOSTAS: A partir das 08:30 horas do dia 16 de fevereiro de 2023.

TERMINO DO RECEBIMENTO DAS PROPOSTAS: Até às 08:30 horas do dia 08 de março de 2023.

INICIO DA SESSÃO DE DISPUTA DE PREÇOS: às 08:30 horas do dia 08 de março de 2023.

Para todas as referências de tempo será observado o horário de Brasília (DF). LOCAL: www.comprasgovernamentais.gov.br/Acesso Identificado no link - licitações. AQUISIÇÃO DO EDITAL: Site s www.comprasgovernamentais.gov.br e www.marmeireiro.pr.gov.br.

INFORMAÇÕES: (46) 3525-8107 ou (46) 3525-8105. Marmeireiro, 15 de fevereiro de 2023. Francieli de Oliveira Mainardi, Pregoeira

AVISO DE LICITAÇÃO
PREGÃO ELETRÔNICO Nº 010/2023 - PMM - EXCLUSIVO PARA ME E EPP
PROCESSO ADMINISTRATIVO Nº 016/2023-LIC
MODALIDADE: Registro de Preços.
TIPO: Menor preço unitário por item.

OBJETO: Contratação de empresa para prestação de serviços com caminhão municipal, que serão realizados no almoxarifado da Copel de Cascavel - PR, atendendo a necessidade do Departamento de Agricultura e Abastecimento, conforme especificações e quantidades constantes no Anexo I - TERMO DE REFERÊNCIA.

RECEBIMENTO DAS PROPOSTAS: A partir das 08:30 horas do dia 16 de fevereiro de 2023.

TERMINO DO RECEBIMENTO DAS PROPOSTAS: Até às 08:00 horas do dia 09 de março de 2023.

INICIO DA SESSÃO DE DISPUTA DE PREÇOS: às 08:00 horas do dia 09 de março de 2023.

Para todas as referências de tempo será observado o horário de Brasília (DF). LOCAL: www.comprasgovernamentais.gov.br/Acesso Identificado no link - licitações. AQUISIÇÃO DO EDITAL: Sites www.comprasgovernamentais.gov.br e www.marmeireiro.pr.gov.br.

INFORMAÇÕES: (46) 3525-8107 ou (46) 3525-8105. Marmeireiro, 15 de fevereiro de 2023. Francieli de Oliveira Mainardi, Pregoeira

AVISO DE LICITAÇÃO
PREGÃO ELETRÔNICO Nº 011/2023 - PMM
PROCESSO ADMINISTRATIVO Nº 017/2023-LIC
TIPO: Menor preço global do item.

OBJETO: Contratação de empresa especializada e licenciada para recolhimento, transporte, tratamento e destinação final de carcaças e bovinos mortos na zona rural de Marmeireiro - PR, por meio do processo de compostagem, atendendo as necessidades dos Departamentos solicitantes, conforme especificações e quantidades constantes no Anexo I - TERMO DE REFERÊNCIA.

RECEBIMENTO DAS PROPOSTAS: A partir das 08:30 horas do dia 16 de fevereiro de 2023.

TERMINO DO RECEBIMENTO DAS PROPOSTAS: Até às 14:00 horas do dia 09 de março de 2023.

INICIO DA SESSÃO DE DISPUTA DE PREÇOS: às 14:00 horas do dia 09 de março de 2023.

Para todas as referências de tempo será observado o horário de Brasília (DF). LOCAL: www.comprasgovernamentais.gov.br/Acesso Identificado no link - licitações. AQUISIÇÃO DO EDITAL: Sites www.comprasgovernamentais.gov.br e www.marmeireiro.pr.gov.br.

INFORMAÇÕES: (46) 3525-8107 ou (46) 3525-8105. Marmeireiro, 15 de fevereiro de 2023. Francieli de Oliveira Mainardi, Pregoeira



MUNICÍPIO DE FRANCISCO BELTRÃO
Estado do Paraná
LEI MUNICIPAL Nº 4.975, DE 14 DE FEVEREIRO DE 2023

Altera dispositivo da Lei Municipal n.º 4.054 de 24 de abril de 2013 que "dispõe sobre a contratação por tempo determinado para atender a necessidade temporária de excepcional interesse público, nos termos do inciso IX do art. 37 da Constituição Federal, e dá outras providências".

FAÇO SABER que a Câmara Municipal de Vereadores aprovou, e eu sanciono a seguinte Lei:

Art. 1º Fica revogado o inciso III do artigo 18 da Lei Municipal n.º 4.054 de 24 de abril de 2013.

Francisco Beltrão, Estado do Paraná, 14 de fevereiro de 2023.

CLEBER MONTANA
PREFEITO MUNICIPAL

Prefeitura Municipal de Renascença

ATO DE RATIFICAÇÃO DE DISPENSA POR JUSTIFICATIVA Nº 001/2023
Em análise ao processo de Dispensa de Licitação nº 001/2023, de 15 de fevereiro de 2022, e tendo a solicitação das Secretarias solicitantes, no uso de suas atribuições o Sr. Idalir João Zanella, Prefeito Municipal de Renascença - Pr, R A T I F I C A O o procedimento com amparo na Lei nº 8.666/93, em seu artigo 24 Inciso XXII.

PERÍODO DE EXECUÇÃO: 12 meses, podendo ser prorrogado. VALOR DO CONTRATO - R\$ 528.726,93 (quinhentos e vinte e oito reais e setecentos e vinte e sete reais e nove e três centavos).

OBJETO: CONTRATAÇÃO DOS SERVIÇOS DE DISTRIBUIÇÃO DE ENERGIA ELÉTRICA, ILUMINAÇÃO PÚBLICA E AMPLIAÇÃO DA REDE ELÉTRICA, PELO PERÍODO DE 12 (DOZE) MESES.

FUNDAMENTO LEGAL: Funda mente-se tal contratação pelo, baseando-se no disposto na artigo 24, Inciso XXII, da Lei Federal 8.666/93.

CONTRATADO: COPEL DISTRIBUIÇÃO S.A, CNPJ sob nº 04.368.898/0001-06, Curitiba - Pr.

CONTRATANTE: Município de Renascença - Paraná. Renascença - Pr, 15 de fevereiro de 2023.

IDALIR JOÃO ZANELLA
Prefeito Municipal

ERRATA

No Extrafo do para Publicação da Ata de Registro de Preços nº 009/2023, publicada no Jornal de Beltrão, Edição nº 7.636, do dia 03 de fevereiro de 2023, fr-se-a seguinte correção:

ONDE SE LÊ:
CONTRATADA: ALPS Labor Artigos, Produtos, Maquina e Equipamentos Ltda
VALOR TOTAL: R\$ 345,00 (trezentos e quarenta e cinco reais).

LEIA-SE:
CONTRATADA: Inviável! Re na scena Ltda
VALOR TOTAL: R\$ 33.257,97 (trinta e três mil duzentos e cinquenta e sete reais e noventa e sete centavos).

Renascença, 15 de fevereiro de 2023.

EXTRATO PARA PUBLICAÇÃO
CONTRATO Nº 010/2023

(Vinculado ao Pregão Eletrônico nº 126/2022)

CONTRATANTE: Município de Renascença
CONTRATADA: Focina Dalbra Equipamentos de Segurança Ltda
OBJETO: contratação de empresa para fornecimento de uniformes para a Secretaria de Saúde.

VALOR TOTAL: R\$ 6.566,19 (seis mil quinhentos e sessenta e seis reais e dezesseis centavos).

PRazo DE EXECUÇÃO E VIGÊNCIA: 12 (doze) meses. DATA DE ASSINATURA DO CONTRATO: 15 de fevereiro de 2023. FORO: Comarca de Marmeireiro, Estado do Paraná.

Renascença, 15 de fevereiro de 2023.

IDALIR JOÃO ZANELLA
Prefeito Municipal

EXTRATO PARA PUBLICAÇÃO
TERMO DE RESCISÃO AMIGÁVEL DO CONTRATO DE COMPRA E VENDA Nº 005/2022

(Vinculado ao Pregão Eletrônico nº 123/2022)
CONTRATANTE: Município de Renascença
CONTRATADA: Albani Mathe Indústria de Maquina e Agricolas Ltda
DA RESCISÃO: Constitui objeto do presente instrumento, a Rescisão Amigável do Contrato de Compra e Venda n.º 123/2022, firmado entre as partes em 24/01/2022.

DATA DE ASSINATURA DO ADITIVO: 10 de fevereiro de 2023. FORO: Comarca de Marmeireiro, Estado do Paraná.

Renascença, 10 de fevereiro de 2023.

IDALIR JOÃO ZANELLA
Prefeito Municipal

Prefeitura Municipal de Renascença

EDITAL DE LICITAÇÃO
CHAMAMENTO PÚBLICO Nº 002/2021
RESULTADO DE JULGAMENTO E CLASSIFICAÇÃO
Torna-se público o resultado da licitação em epígrafe, cuja classificação dá-se da seguinte forma:

- DALLA LIBERA SERVICOS MEDICOS LTDA

Table with 6 columns: Lote, Qtdade Estimada, Discriminação dos serviços, Local de Prestação dos Serviços, Dias da semana / Horários, Vlr Plantaio Máx. RS, Vlr Total Máximo RS. Rows 01 to 09.

- ISABELLE SILVA CÔSSO SERVICOS MEDICOS LTDA

Table with 6 columns: Lote, Qtdade Estimada, Discriminação dos serviços, Local de Prestação dos Serviços, Dias da semana / Horários, Vlr Plantaio Máx. RS, Vlr Total Máximo RS. Rows 01 to 09.

Declaramos credenciada a empresa acima citada por estar em total acordo com o Edital. Renascença, 15 de fevereiro de 2023.

THALIA ZAPPELO DA SILVA
Presidente da Comissão
Formuladora de Licitações

PREGÃO ELETRÔNICO Nº 134/2022 - PMR
AVISO DE HOMOLOGAÇÃO

Torna pública a Homologação do Pregão Eletrônico nº 134/2022 - PMR. Objetivando a contratação de empresa para fornecimento de divisórias para as necessidades das secretarias solicitantes, em favor da seguinte empresa:

MADEBEL COMERCIO DE MATERIAS PARA MOVEIS E CONSTRUÇÃO LTDA, no valor total de R\$ 10.377,80 (dez mil trezentos e setenta e sete reais e oitenta centavos).

Renascença, 14 de fevereiro de 2023.

IDALIR JOÃO ZANELLA
Prefeito Municipal

PREGÃO ELETRÔNICO Nº 143/2022 - PMR
RESULTADO DE JULGAMENTO

A Pregoeira/PMR torna público o resultado de julgamento da proposta de preço referente ao Pregão Eletrônico nº 143/2022, cujo objeto é o Contratação de empresa para fornecimento de um veículo novo, tipo sedan, destinado a necessidades da secretaria municipal de educação, cultura e esportes:

Fica declarado o item 01 como FRACASSADO. Renascença, 15 de fevereiro de 2023.

LUCIANA ALMEIRI MORCELLI
Pregoeira



# DIÁRIO OFICIAL ELETRÔNICO

MUNICÍPIO DE MARMELEIRO - PARANÁ

QUINTA-FEIRA, 16 DE FEVEREIRO DE 2023

ANO: VII

EDIÇÃO Nº: 1420- 19 Pág(s)

ATOS DO PODER EXECUTIVO

**LOCAL:** [www.comprasgovernamentais.gov.br](http://www.comprasgovernamentais.gov.br) "Acesso Identificado no link - licitações".  
**AQUISIÇÃO DO EDITAL:** Sites [www.comprasgovernamentais.gov.br](http://www.comprasgovernamentais.gov.br) e [www.marmeleiro.pr.gov.br](http://www.marmeleiro.pr.gov.br).  
**INFORMAÇÕES:** (46) 3525-8107 ou (46) 3525-8105.  
 Marmeleiro, 15 de fevereiro de 2023.

**Francieli de Oliveira Mainardi**  
 Pregoeira

## AVISO DE LICITAÇÃO PREGÃO ELETRÔNICO Nº 009/2023 – PMM – EXCLUSIVO PARA ME E EPP PROCESSO ADMINISTRATIVO Nº 014/2023-LIC

**MODALIDADE:** Registro de Preços.  
**TIPO:** Menor preço unitário por item.  
**OBJETO:** Contratação de empresa para fornecimento de material odontológico, atendendo as necessidades do Departamento de Saúde, conforme especificações e quantidades constantes no Anexo I – TERMO DE REFERÊNCIA.  
**RECEBIMENTO DAS PROPOSTAS:** **A partir das 08:30 horas do dia 16 de fevereiro de 2023.**  
**TÉRMINO DO RECEBIMENTO DAS PROPOSTAS:** **Até às 08:30 horas do dia 08 de março de 2023.**  
**INÍCIO DA SESSÃO DE DISPUTA DE PREÇOS:** **às 08:30 horas do dia 08 de março de 2023.**  
*Para todas as referências de tempo será observado o horário de Brasília (DF).*  
**LOCAL:** [www.comprasgovernamentais.gov.br](http://www.comprasgovernamentais.gov.br) "Acesso Identificado no link - licitações".  
**AQUISIÇÃO DO EDITAL:** Sites [www.comprasgovernamentais.gov.br](http://www.comprasgovernamentais.gov.br) e [www.marmeleiro.pr.gov.br](http://www.marmeleiro.pr.gov.br).  
**INFORMAÇÕES:** (46) 3525-8107 ou (46) 3525-8105.  
 Marmeleiro, 15 de fevereiro de 2023.

**Francieli de Oliveira Mainardi**  
 Pregoeira

## AVISO DE LICITAÇÃO PREGÃO ELETRÔNICO Nº 010/2023 – PMM – EXCLUSIVO PARA ME E EPP PROCESSO ADMINISTRATIVO Nº 016/2023-LIC

**MODALIDADE:** Registro de Preços.  
**TIPO:** Menor preço unitário por item.  
**OBJETO:** Contratação de empresa para prestação de serviços com caminhão munck, que serão realizados no almoxarifado da Copel de Cascavel – PR, atendendo as necessidades do Departamento de Agricultura e Abastecimento, conforme especificações e quantidades constantes no Anexo I – TERMO DE REFERÊNCIA.  
**RECEBIMENTO DAS PROPOSTAS:** **A partir das 08:30 horas do dia 16 de fevereiro de 2023.**  
**TÉRMINO DO RECEBIMENTO DAS PROPOSTAS:** **Até às 09:00 horas do dia 09 de março de 2023.**  
**INÍCIO DA SESSÃO DE DISPUTA DE PREÇOS:** **às 09:00 horas do dia 09 de março de 2023.**  
*Para todas as referências de tempo será observado o horário de Brasília (DF).*  
**LOCAL:** [www.comprasgovernamentais.gov.br](http://www.comprasgovernamentais.gov.br) "Acesso Identificado no link - licitações".  
**AQUISIÇÃO DO EDITAL:** Sites [www.comprasgovernamentais.gov.br](http://www.comprasgovernamentais.gov.br) e [www.marmeleiro.pr.gov.br](http://www.marmeleiro.pr.gov.br).  
**INFORMAÇÕES:** (46) 3525-8107 ou (46) 3525-8105.  
 Marmeleiro, 15 de fevereiro de 2023.

**Francieli de Oliveira Mainardi**  
 Pregoeira

## AVISO DE LICITAÇÃO PREGÃO ELETRÔNICO Nº 011/2023 – PMM PROCESSO ADMINISTRATIVO Nº 017/2023-LIC

**TIPO:** Menor preço global do item.  
**OBJETO:** Contratação de empresa especializada e licenciada para recolhimento, transporte, tratamento e destinação final de carcaças de bovinos mortos na zona rural de Marmeleiro – PR, por meio do processo de compostagem, atendendo as

[Voltar](#)

### Detalhes processo licitatório

#### Informações Gerais

Entidade Executora	MUNICÍPIO DE MARMELEIRO		
Ano*	2023		
Nº licitação/dispensa/inexigibilidade*	9		
Modalidade*	Pregão		
Número edital/processo*	014/2023		
<b>Recursos provenientes de organismos internacionais/multilaterais de crédito</b>			
Instituição Financeira			
Contrato de Empréstimo			
Descrição Resumida do Objeto*	REGISTRO DE PREÇOS para futura e eventual contratação de empresa para fornecimento de material odontológico, atendendo as necessidades do Departamento de Saúde.		
Forma de Avaliação	Menor Preço		
Dotação Orçamentária*	0802103010016202733903010000		
Preço máximo/Referência de preço - R\$*	128.975,90		
Data de Lançamento do Edital	15/02/2023	Data Registro	16/02/2023
Data da Abertura das Propostas	08/03/2023	Data Registro	
NOVA Data da Abertura das Propostas		Data Registro	
Data de Lançamento do Edital			
Data da Abertura das Propostas			
Há itens exclusivos para EPP/ME?	Sim		
Há cota de participação para EPP/ME?	Não	Percentual de participação:	0,00
Trata-se de obra com exigência de subcontratação de EPP/ME?	Não		
Há prioridade para aquisições de microempresas regionais ou locais?	Não		

 Data Cancelamento
 

Editar

Excluir

 CPF: 8148028931 ([Logout](#))

RELAÇÃO DE ITENS - PREGÃO ELETRÔNICO Nº 00009/2023-000 SRP

**1 - Itens da Licitação**

**1 - Adesivo Dental**

**Descrição Detalhada:** Adesivo Dental Componentes: Adesivo + Primer , Tipo: Fotopolimerizável

**Tratamento Diferenciado:** Tipo I - Participação Exclusiva de ME/EPP/Cooperativas.

**Aplicabilidade Decreto 7174/2010:** Não

**Critério de Julgamento:** Menor Preço

**Quantidade Total:** 15

**Critério de Valor:** Valor Máximo Aceitável

**Quantidade Máxima para Adesões:** 0

**Unidade de Fornecimento:** Frasco 5,00 ML

**Valor Unitário (R\$):** 50,79

**Intervalo Mínimo entre Lances (R\$):** 0,01

**Local de Entrega (Quantidade):** Marmeleiro/PR (15)

**2 - Afastador odontológico**

**Descrição Detalhada:** Material: Aço Inoxidável, Tipo: Minesota,

**Tratamento Diferenciado:** Tipo I - Participação Exclusiva de ME/EPP/Cooperativas.

**Aplicabilidade Decreto 7174/2010:** Não

**Critério de Julgamento:** Menor Preço

**Quantidade Total:** 5

**Critério de Valor:** Valor Máximo Aceitável

**Quantidade Máxima para Adesões:** 0

**Unidade de Fornecimento:** Unidade

**Valor Unitário (R\$):** 16,73

**Intervalo Mínimo entre Lances (R\$):** 0,01

**Local de Entrega (Quantidade):** Marmeleiro/PR (5)

**3 - Agulha odontológica**

**Descrição Detalhada:** Material: Aço Inoxidável Siliconizado, Aplicação: Gengival / Anestesia, Dimensão: 30 G Curta, Tipo Ponta\*: Com Bisel Trifacetado, Apresentação: C/ Protetor Plástico E Lacre, Tipo Uso: Estéril, Descartável, Tipo Conexão: Conector P/ Seringa Carpule,

**Tratamento Diferenciado:** Tipo I - Participação Exclusiva de ME/EPP/Cooperativas.

**Aplicabilidade Decreto 7174/2010:** Não

**Critério de Julgamento:** Menor Preço

**Quantidade Total:** 15

**Critério de Valor:** Valor Máximo Aceitável

**Quantidade Máxima para Adesões:** 0

**Unidade de Fornecimento:** Caixa 100,00 UN

**Valor Unitário (R\$):** 38,18

**Intervalo Mínimo entre Lances (%):** 0,01

**Local de Entrega (Quantidade):** Marmeleiro/PR (15)

**4 - Alavanca odontológica**

**Descrição Detalhada:** Referência: Nº 1, Material: Aço Inoxidável, Tipo: Seldin, Características Adicionais: Esquerda, Esterilidade: Autoclavável,

**Tratamento Diferenciado:** Tipo I - Participação Exclusiva de ME/EPP/Cooperativas.

**Aplicabilidade Decreto 7174/2010:** Não

**Critério de Julgamento:** Menor Preço

**Quantidade Total:** 3

**Critério de Valor:** Valor Máximo Aceitável

**Quantidade Máxima para Adesões:** 0

**Unidade de Fornecimento:** Unidade

**Valor Unitário (R\$):** 32,02

**Intervalo Mínimo entre Lances (R\$):** 0,01

**Local de Entrega (Quantidade):** Marmeleiro/PR (3)

**5 - Alavanca odontológica**

1166

**Descrição Detalhada:** Referência: Nº 1, Material: Aço Inoxidável, Tipo: Seldin, Características Adicionais: Direita, Esterilidade: Autoclavável,**Tratamento Diferenciado:** Tipo I - Participação Exclusiva de ME/EPP/Cooperativas.**Aplicabilidade Decreto 7174/2010:** Não**Critério de Julgamento:** Menor Preço**Quantidade Total:** 3**Critério de Valor:** Valor Máximo Aceitável**Quantidade Máxima para Adesões:** 0**Unidade de Fornecimento:** Unidade**Valor Unitário (R\$):** 31,21**Intervalo Mínimo entre Lances (R\$):** 0,01**Local de Entrega (Quantidade):** Marmeleiro/PR (3)**6 - Alavanca odontológica****Descrição Detalhada:** Referência: Nº 2, Material: Aço Inoxidável, Tipo: Seldin, Características Adicionais: Reta, Esterilidade: Autoclavável,**Tratamento Diferenciado:** Tipo I - Participação Exclusiva de ME/EPP/Cooperativas.**Aplicabilidade Decreto 7174/2010:** Não**Critério de Julgamento:** Menor Preço**Quantidade Total:** 4**Critério de Valor:** Valor Máximo Aceitável**Quantidade Máxima para Adesões:** 0**Unidade de Fornecimento:** Unidade**Valor Unitário (R\$):** 32,72**Intervalo Mínimo entre Lances (R\$):** 0,01**Local de Entrega (Quantidade):** Marmeleiro/PR (4)**7 - Algodão****Descrição Detalhada:** Material: Alvejado, Purificado, Isento De Impurezas, Tipo: Hidrófilo, Apresentação: Em Rolete, Esterilidade: Não Estéril,**Tratamento Diferenciado:** Tipo I - Participação Exclusiva de ME/EPP/Cooperativas.**Aplicabilidade Decreto 7174/2010:** Não**Critério de Julgamento:** Menor Preço**Quantidade Total:** 150**Critério de Valor:** Valor Máximo Aceitável**Quantidade Máxima para Adesões:** 0**Unidade de Fornecimento:** Pacote 100,00 UN**Valor Unitário (R\$):** 8,25**Intervalo Mínimo entre Lances (R\$):** 0,01**Local de Entrega (Quantidade):** Marmeleiro/PR (150)**8 - Lidocaína cloridrato****Descrição Detalhada:** Forma Farmaceutica: Solução Injetável, Composição: Associada Com Norepinefrina, Concentração: 3% + 1:50.000,**Tratamento Diferenciado:** Tipo I - Participação Exclusiva de ME/EPP/Cooperativas.**Aplicabilidade Decreto 7174/2010:** Não**Critério de Julgamento:** Menor Preço**Quantidade Total:** 100**Critério de Valor:** Valor Máximo Aceitável**Quantidade Máxima para Adesões:** 0**Unidade de Fornecimento:** Tubete 1,80 ML**Valor Unitário (R\$):** 91,46**Intervalo Mínimo entre Lances (R\$):** 0,01**Local de Entrega (Quantidade):** Marmeleiro/PR (100)**9 - Lidocaína Cloridrato****Descrição Detalhada:** Lidocaína Cloridrato Apresentação: Injetável, Dosagem: 2%**Tratamento Diferenciado:** Tipo I - Participação Exclusiva de ME/EPP/Cooperativas.**Aplicabilidade Decreto 7174/2010:** Não**Critério de Julgamento:** Menor Preço**Quantidade Total:** 10**Critério de Valor:** Valor Máximo Aceitável**Quantidade Máxima para Adesões:** 0**Unidade de Fornecimento:** Tubete 1,80 ML**Valor Unitário (R\$):** 155,37**Intervalo Mínimo entre Lances (R\$):** 0,01**Local de Entrega (Quantidade):** Marmeleiro/PR (10)**10 - Benzocaína****Descrição Detalhada:** Uso: Gel Tópico, Concentração: 20%,**Tratamento Diferenciado:** Tipo I - Participação Exclusiva de ME/EPP/Cooperativas.**Aplicabilidade Decreto 7174/2010:** Não**Critério de Julgamento:** Menor Preço**Quantidade Total:** 40**Critério de Valor:** Valor Máximo Aceitável**Quantidade Máxima para Adesões:** 0**Unidade de Fornecimento:** Pote 12,00 G**Valor Unitário (R\$):** 9,45**Intervalo Mínimo entre Lances (R\$):** 0,01**Local de Entrega (Quantidade):** Marmeleiro/PR (40)

**11 - Aplicador odontológico**

1167

**Descrição Detalhada:** Material: Plástico, Tipo Ponta: Fina, Características Adicionais: Pontas Fibras Não Absorventes, Tipo Uso: Descartável, Tipo Haste: Dobrável,

**Tratamento Diferenciado:** Tipo I - Participação Exclusiva de ME/EPP/Cooperativas.

**Aplicabilidade Decreto 7174/2010:** Não

**Critério de Julgamento:** Menor Preço

**Quantidade Total:** 30

**Critério de Valor:** Valor Máximo Aceitável

**Quantidade Máxima para Adesões:** 0

**Unidade de Fornecimento:** Pacote 100,00 UN

**Valor Unitário (R\$):** 11,64

**Intervalo Mínimo entre Lances (R\$):** 0,01

**Local de Entrega (Quantidade):** Marmeleiro/PR (30)

**12 - Bandeja**

**Descrição Detalhada:** Material: Aço Inoxidável, Dimensões: Cerca De 20 X 15 X 1 CM, Tipo: Lisa, Esterilidade: Esterilizável,

**Tratamento Diferenciado:** Tipo I - Participação Exclusiva de ME/EPP/Cooperativas.

**Aplicabilidade Decreto 7174/2010:** Não

**Critério de Julgamento:** Menor Preço

**Quantidade Total:** 20

**Critério de Valor:** Valor Máximo Aceitável

**Quantidade Máxima para Adesões:** 0

**Unidade de Fornecimento:** Unidade

**Valor Unitário (R\$):** 31,78

**Intervalo Mínimo entre Lances (R\$):** 0,01

**Local de Entrega (Quantidade):** Marmeleiro/PR (20)

**13 - Bicarbonato De Sódio**

**Descrição Detalhada:** Apresentação: Pó,

**Tratamento Diferenciado:** Tipo I - Participação Exclusiva de ME/EPP/Cooperativas.

**Aplicabilidade Decreto 7174/2010:** Não

**Critério de Julgamento:** Menor Preço

**Quantidade Total:** 30

**Critério de Valor:** Valor Máximo Aceitável

**Quantidade Máxima para Adesões:** 0

**Unidade de Fornecimento:** Ampola 10,00 ML

**Valor Unitário (R\$):** 26,79

**Intervalo Mínimo entre Lances (%):** 0,01

**Local de Entrega (Quantidade):** Marmeleiro/PR (30)

**14 - Broca baixa rotação**

**Descrição Detalhada:** Referência: Ref. 4, Tipo Corte: Corte Regular, Material: Aço Inoxidável, Tipo: Contra Ângulo, Tipo Haste: Haste Regular, Formato: Esférica,

**Tratamento Diferenciado:** Tipo I - Participação Exclusiva de ME/EPP/Cooperativas.

**Aplicabilidade Decreto 7174/2010:** Não

**Critério de Julgamento:** Menor Preço

**Quantidade Total:** 50

**Critério de Valor:** Valor Máximo Aceitável

**Quantidade Máxima para Adesões:** 0

**Unidade de Fornecimento:** Unidade

**Valor Unitário (R\$):** 9,03

**Intervalo Mínimo entre Lances (R\$):** 0,01

**Local de Entrega (Quantidade):** Marmeleiro/PR (50)

**15 - Broca baixa rotação**

**Descrição Detalhada:** Referência: Ref. 6, Tipo Corte: Corte Regular, Material: Aço Inoxidável, Tipo: Contra Ângulo, Tipo Haste: Haste Regular, Formato: Esférica,

**Tratamento Diferenciado:** Tipo I - Participação Exclusiva de ME/EPP/Cooperativas.

**Aplicabilidade Decreto 7174/2010:** Não

**Critério de Julgamento:** Menor Preço

**Quantidade Total:** 50

**Critério de Valor:** Valor Máximo Aceitável

**Quantidade Máxima para Adesões:** 0

**Unidade de Fornecimento:** Unidade

**Valor Unitário (R\$):** 8,38

**Intervalo Mínimo entre Lances (%):** 0,01

**Local de Entrega (Quantidade):** Marmeleiro/PR (50)

**Descrição Detalhada:** Tipo Corte: Corte Médio, Material: Aço Inoxidável Diamantada, Numeração Americana: 1011, Tipo Haste: Haste Regular, Formato: Esférica,

**Tratamento Diferenciado:** Tipo I - Participação Exclusiva de ME/EPP/Cooperativas.

**Aplicabilidade Decreto 7174/2010:** Não

**Critério de Julgamento:** Menor Preço

**Quantidade Total:** 70

**Critério de Valor:** Valor Máximo Aceitável

**Quantidade Máxima para Adesões:** 0

**Unidade de Fornecimento:** Unidade

**Valor Unitário (R\$):** 5,72

**Intervalo Mínimo entre Lances (R\$):** 0,01

**Local de Entrega (Quantidade):** Marmeleiro/PR (70)

**17 - Broca alta rotação**

**Descrição Detalhada:** Tipo Corte: Corte Médio, Material: Aço Inoxidável Diamantada, Numeração Americana: 1012, Tipo Haste: Haste Regular, Formato: Esférica,

**Tratamento Diferenciado:** Tipo I - Participação Exclusiva de ME/EPP/Cooperativas.

**Aplicabilidade Decreto 7174/2010:** Não

**Critério de Julgamento:** Menor Preço

**Quantidade Total:** 70

**Critério de Valor:** Valor Máximo Aceitável

**Quantidade Máxima para Adesões:** 0

**Unidade de Fornecimento:** Unidade

**Valor Unitário (R\$):** 6,66

**Intervalo Mínimo entre Lances (R\$):** 0,01

**Local de Entrega (Quantidade):** Marmeleiro/PR (70)

**18 - Broca alta rotação**

**Descrição Detalhada:** Tipo Corte: Corte Médio, Material: Aço Inoxidável Diamantada, Numeração Americana: 1013, Tipo Haste: Haste Regular, Formato: Esférica,

**Tratamento Diferenciado:** Tipo I - Participação Exclusiva de ME/EPP/Cooperativas.

**Aplicabilidade Decreto 7174/2010:** Não

**Critério de Julgamento:** Menor Preço

**Quantidade Total:** 100

**Critério de Valor:** Valor Máximo Aceitável

**Quantidade Máxima para Adesões:** 0

**Unidade de Fornecimento:** Unidade

**Valor Unitário (R\$):** 5,94

**Intervalo Mínimo entre Lances (%):** 0,01

**Local de Entrega (Quantidade):** Marmeleiro/PR (100)

**19 - Broca alta rotação**

**Descrição Detalhada:** Tipo Corte: Corte Médio, Material: Aço Inoxidável Diamantada, Numeração Americana: 1014, Tipo Haste: Haste Regular, Formato: Esférica,

**Tratamento Diferenciado:** Tipo I - Participação Exclusiva de ME/EPP/Cooperativas.

**Aplicabilidade Decreto 7174/2010:** Não

**Critério de Julgamento:** Menor Preço

**Quantidade Total:** 100

**Critério de Valor:** Valor Máximo Aceitável

**Quantidade Máxima para Adesões:** 0

**Unidade de Fornecimento:** Unidade

**Valor Unitário (R\$):** 5,32

**Intervalo Mínimo entre Lances (R\$):** 0,01

**Local de Entrega (Quantidade):** Marmeleiro/PR (100)

**20 - Broca alta rotação**

**Descrição Detalhada:** Tipo Corte: Corte Médio, Material: Aço Inoxidável Diamantada, Numeração Americana: 1015, Tipo Haste: Haste Regular, Formato: Esférica,

**Tratamento Diferenciado:** Tipo I - Participação Exclusiva de ME/EPP/Cooperativas.

**Aplicabilidade Decreto 7174/2010:** Não

**Critério de Julgamento:** Menor Preço

**Quantidade Total:** 100

**Critério de Valor:** Valor Máximo Aceitável

**Quantidade Máxima para Adesões:** 0

**Unidade de Fornecimento:** Unidade

**Valor Unitário (R\$):** 5,39

**Intervalo Mínimo entre Lances (R\$):** 0,01

**Local de Entrega (Quantidade):** Marmeleiro/PR (100)



**21 - Broca alta rotação**

1169

**Descrição Detalhada:** Broca Alta Rotação Tipo Corte: Corte Médio , Material: Aço Inoxidável Diamantada , Numeração Americana: 1016 , Tipo Haste: Haste Regular , Formato: Esférica

**Tratamento Diferenciado:** Tipo I - Participação Exclusiva de ME/EPP/Cooperativas.

**Aplicabilidade Decreto 7174/2010:** Não

**Critério de Julgamento:** Menor Preço

**Quantidade Total:** 70

**Critério de Valor:** Valor Máximo Aceitável

**Quantidade Máxima para Adesões:** 0

**Unidade de Fornecimento:** Unidade

**Valor Unitário (R\$):** 5,91

**Intervalo Mínimo entre Lances (R\$):** 0,01

**Local de Entrega (Quantidade):** Marmeleiro/PR (70)

**22 - Broca alta rotação**

**Descrição Detalhada:** Tipo Corte: Corte Extra Fino, Material: Aço Inoxidável Diamantada, Numeração Americana: 1111, Tipo Haste: Haste Regular, Formato: Chama,

**Tratamento Diferenciado:** Tipo I - Participação Exclusiva de ME/EPP/Cooperativas.

**Aplicabilidade Decreto 7174/2010:** Não

**Critério de Julgamento:** Menor Preço

**Quantidade Total:** 70

**Critério de Valor:** Valor Máximo Aceitável

**Quantidade Máxima para Adesões:** 0

**Unidade de Fornecimento:** Unidade

**Valor Unitário (R\$):** 7,47

**Intervalo Mínimo entre Lances (R\$):** 0,01

**Local de Entrega (Quantidade):** Marmeleiro/PR (70)

**23 - Broca alta rotação**

**Descrição Detalhada:** Tipo Corte: Corte Médio, Material: Aço Inoxidável Diamantada, Característica Adicional: Topo Ogival, Numeração Americana: 1190, Tipo Haste: Haste Regular, Formato: Cônica,

**Tratamento Diferenciado:** Tipo I - Participação Exclusiva de ME/EPP/Cooperativas.

**Aplicabilidade Decreto 7174/2010:** Não

**Critério de Julgamento:** Menor Preço

**Quantidade Total:** 50

**Critério de Valor:** Valor Máximo Aceitável

**Quantidade Máxima para Adesões:** 0

**Unidade de Fornecimento:** Unidade

**Valor Unitário (R\$):** 7,50

**Intervalo Mínimo entre Lances (R\$):** 0,01

**Local de Entrega (Quantidade):** Marmeleiro/PR (50)

**24 - Broca alta rotação**

**Descrição Detalhada:** Tipo Corte: Corte Fino, Material: Aço Inoxidável Diamantada, Característica Adicional: Topo Arredondado, Numeração Americana 1: Ref. 2135f, Tipo Haste: Haste Regular, Formato: Tronco Cônica,

**Tratamento Diferenciado:** Tipo I - Participação Exclusiva de ME/EPP/Cooperativas.

**Aplicabilidade Decreto 7174/2010:** Não

**Critério de Julgamento:** Menor Preço

**Quantidade Total:** 100

**Critério de Valor:** Valor Máximo Aceitável

**Quantidade Máxima para Adesões:** 0

**Unidade de Fornecimento:** Unidade

**Valor Unitário (R\$):** 7,44

**Intervalo Mínimo entre Lances (R\$):** 0,01

**Local de Entrega (Quantidade):** Marmeleiro/PR (100)

**25 - Broca alta rotação**

**Descrição Detalhada:** Tipo Corte: Corte Extra Fino, Material: Aço Inoxidável Diamantada, Característica Adicional: Topo Ogival, Numeração Americana: 2215, Tipo Haste: Haste Regular, Formato: Cilíndrica,

**Tratamento Diferenciado:** Tipo I - Participação Exclusiva de ME/EPP/Cooperativas.

**Aplicabilidade Decreto 7174/2010:** Não

**Critério de Julgamento:** Menor Preço

**Quantidade Total:** 50

**Critério de Valor:** Valor Máximo Aceitável

**Quantidade Máxima para Adesões:** 0

**Unidade de Fornecimento:** Unidade

**Valor Unitário (R\$):** 7,70

**Intervalo Mínimo entre Lances (R\$):** 0,01

**Local de Entrega (Quantidade):** Marmeleiro/PR (50)

**26 - Broca alta rotação**

1170

**Descrição Detalhada:** Tipo Corte: Corte Fino, Material: Aço Inoxidável Diamantada, Numeração Americana 1: Ref. 3118f, Tipo Haste: Haste Curta, Formato: Chama,

**Tratamento Diferenciado:** Tipo I - Participação Exclusiva de ME/EPP/Cooperativas.

**Aplicabilidade Decreto 7174/2010:** Não

**Critério de Julgamento:** Menor Preço

**Quantidade Total:** 100

**Critério de Valor:** Valor Máximo Aceitável

**Quantidade Máxima para Adesões:** 0

**Unidade de Fornecimento:** Unidade

**Valor Unitário (R\$):** 5,68

**Intervalo Mínimo entre Lances (R\$):** 0,01

**Local de Entrega (Quantidade):** Marmeleiro/PR (100)

**27 - Broca alta rotação**

**Descrição Detalhada:** Tipo Corte: Corte Extra Fino, Material: Aço Inoxidável Diamantada, Numeração Americana 1: Ref. 3118ff, Tipo Haste: Haste Regular, Formato: Chama,

**Tratamento Diferenciado:** Tipo I - Participação Exclusiva de ME/EPP/Cooperativas.

**Aplicabilidade Decreto 7174/2010:** Não

**Critério de Julgamento:** Menor Preço

**Quantidade Total:** 100

**Critério de Valor:** Valor Máximo Aceitável

**Quantidade Máxima para Adesões:** 0

**Unidade de Fornecimento:** Unidade

**Valor Unitário (R\$):** 6,05

**Intervalo Mínimo entre Lances (%):** 0,01

**Local de Entrega (Quantidade):** Marmeleiro/PR (100)

**28 - Broca alta rotação**

**Descrição Detalhada:** Tipo Corte: Corte Fino, Material: Aço Inoxidável Diamantada, Numeração Americana 1: Ref. 3168f, Tipo Haste: Haste Regular, Formato: Pêra,

**Tratamento Diferenciado:** Tipo I - Participação Exclusiva de ME/EPP/Cooperativas.

**Aplicabilidade Decreto 7174/2010:** Não

**Critério de Julgamento:** Menor Preço

**Quantidade Total:** 70

**Critério de Valor:** Valor Máximo Aceitável

**Quantidade Máxima para Adesões:** 0

**Unidade de Fornecimento:** Unidade

**Valor Unitário (R\$):** 6,13

**Intervalo Mínimo entre Lances (R\$):** 0,01

**Local de Entrega (Quantidade):** Marmeleiro/PR (70)

**29 - Broca alta rotação**

**Descrição Detalhada:** Tipo Corte: Corte Extra Fino, Material: Aço Inoxidável Diamantada, Numeração Americana 1: Ref. 3168ff, Tipo Haste: Haste Regular, Formato: Pêra,

**Tratamento Diferenciado:** Tipo I - Participação Exclusiva de ME/EPP/Cooperativas.

**Aplicabilidade Decreto 7174/2010:** Não

**Critério de Julgamento:** Menor Preço

**Quantidade Total:** 70

**Critério de Valor:** Valor Máximo Aceitável

**Quantidade Máxima para Adesões:** 0

**Unidade de Fornecimento:** Unidade

**Valor Unitário (R\$):** 6,43

**Intervalo Mínimo entre Lances (R\$):** 0,01

**Local de Entrega (Quantidade):** Marmeleiro/PR (70)

**30 - Broca alta rotação**

**Descrição Detalhada:** Tipo Corte: Corte Fino, Material: Aço Inoxidável Diamantada, Característica Adicional: Topo Em Chama, Numeração Americana 1: Ref. 3195f, Tipo Haste: Haste Regular, Formato: Cônica,

**Tratamento Diferenciado:** Tipo I - Participação Exclusiva de ME/EPP/Cooperativas.

**Aplicabilidade Decreto 7174/2010:** Não

**Critério de Julgamento:** Menor Preço

**Quantidade Total:** 70

**Critério de Valor:** Valor Máximo Aceitável

**Quantidade Máxima para Adesões:** 0

**Unidade de Fornecimento:** Unidade

**Valor Unitário (R\$):** 5,57

**Intervalo Mínimo entre Lances (R\$):** 0,01

**Local de Entrega (Quantidade):** Marmeleiro/PR (70)

**31 - Broca alta rotação**

1171

**Descrição Detalhada:** Tipo Corte: Corte Extra Fino, Material: Aço Inoxidável Diamantada, Característica Adicional: Topo Em Chama, Numeração Americana 1: Ref. 3195ff, Tipo Haste: Haste Regular, Formato: Cônica,

**Tratamento Diferenciado:** Tipo I - Participação Exclusiva de ME/EPP/Cooperativas.

**Aplicabilidade Decreto 7174/2010:** Não

**Critério de Julgamento:** Menor Preço

**Quantidade Total:** 100

**Critério de Valor:** Valor Máximo Aceitável

**Quantidade Máxima para Adesões:** 0

**Unidade de Fornecimento:** Unidade

**Valor Unitário (R\$):** 5,85

**Intervalo Mínimo entre Lances (R\$):** 0,01

**Local de Entrega (Quantidade):** Marmeleiro/PR (100)

**32 - Broca alta rotação**

**Descrição Detalhada:** Tipo Corte: Cirúrgica, Material: Aço Inoxidável Diamantada, Numeração Americana: 1014, Tipo Haste: Haste Longa, Formato: Esférica,

**Tratamento Diferenciado:** Tipo I - Participação Exclusiva de ME/EPP/Cooperativas.

**Aplicabilidade Decreto 7174/2010:** Não

**Critério de Julgamento:** Menor Preço

**Quantidade Total:** 50

**Critério de Valor:** Valor Máximo Aceitável

**Quantidade Máxima para Adesões:** 0

**Unidade de Fornecimento:** Unidade

**Valor Unitário (R\$):** 7,69

**Intervalo Mínimo entre Lances (R\$):** 0,01

**Local de Entrega (Quantidade):** Marmeleiro/PR (50)

**33 - Broca alta rotação**

**Descrição Detalhada:** Tipo Corte: Cirúrgica, Material: Aço Inoxidável Diamantada, Numeração Americana: 1016, Tipo Haste: Haste Longa, Formato: Esférica,

**Tratamento Diferenciado:** Tipo I - Participação Exclusiva de ME/EPP/Cooperativas.

**Aplicabilidade Decreto 7174/2010:** Não

**Critério de Julgamento:** Menor Preço

**Quantidade Total:** 50

**Critério de Valor:** Valor Máximo Aceitável

**Quantidade Máxima para Adesões:** 0

**Unidade de Fornecimento:** Unidade

**Valor Unitário (R\$):** 10,27

**Intervalo Mínimo entre Lances (R\$):** 0,01

**Local de Entrega (Quantidade):** Marmeleiro/PR (50)

**34 - Broca alta rotação**

**Descrição Detalhada:** Referência: Ref. 199, Tipo Corte: Zekrya, Material: Carbide, Característica Adicional: Topo Arredondado, Tipo Haste: Haste Regular, Formato: Cônica Longa,

**Tratamento Diferenciado:** Tipo I - Participação Exclusiva de ME/EPP/Cooperativas.

**Aplicabilidade Decreto 7174/2010:** Não

**Critério de Julgamento:** Menor Preço

**Quantidade Total:** 30

**Critério de Valor:** Valor Máximo Aceitável

**Quantidade Máxima para Adesões:** 0

**Unidade de Fornecimento:** Unidade

**Valor Unitário (R\$):** 17,00

**Intervalo Mínimo entre Lances (R\$):** 0,01

**Local de Entrega (Quantidade):** Marmeleiro/PR (30)

**35 - Broca alta rotação**

**Descrição Detalhada:** Referência: Ref. 199, Tipo Corte: Zekrya, Material: Carbide, Característica Adicional: Topo Arredondado, Tipo Haste: Haste Longa, Formato: Cônica Longa,

**Tratamento Diferenciado:** Tipo I - Participação Exclusiva de ME/EPP/Cooperativas.

**Aplicabilidade Decreto 7174/2010:** Não

**Critério de Julgamento:** Menor Preço

**Quantidade Total:** 40

**Critério de Valor:** Valor Máximo Aceitável

**Quantidade Máxima para Adesões:** 0

**Unidade de Fornecimento:** Unidade

**Valor Unitário (R\$):** 19,00

**Intervalo Mínimo entre Lances (R\$):** 0,01

**Local de Entrega (Quantidade):** Marmeleiro/PR (40)

**36 - Cabo espelho bucal**

1172

**Descrição Detalhada:** Material: Aço Inoxidável, Tipo Uso: Autoclavável, Formato: Oitavado,**Tratamento Diferenciado:** Tipo I - Participação Exclusiva de ME/EPP/Cooperativas.**Aplicabilidade Decreto 7174/2010:** Não**Critério de Julgamento:** Menor Preço**Quantidade Total:** 40**Critério de Valor:** Valor Máximo Aceitável**Quantidade Máxima para Adesões:** 0**Unidade de Fornecimento:** Unidade**Valor Unitário (R\$):** 7,26**Intervalo Mínimo entre Lances (R\$):** 0,01**Local de Entrega (Quantidade):** Marmeleiro/PR (40)**37 - Cabo bisturi****Descrição Detalhada:** Material: Aço Inoxidável, Tamanho: Nº 3,**Tratamento Diferenciado:** Tipo I - Participação Exclusiva de ME/EPP/Cooperativas.**Aplicabilidade Decreto 7174/2010:** Não**Critério de Julgamento:** Menor Preço**Quantidade Total:** 4**Critério de Valor:** Valor Máximo Aceitável**Quantidade Máxima para Adesões:** 0**Unidade de Fornecimento:** Unidade**Valor Unitário (R\$):** 15,80**Intervalo Mínimo entre Lances (R\$):** 0,01**Local de Entrega (Quantidade):** Marmeleiro/PR (4)**38 - Micromotor****Descrição Detalhada:** Tipo: Motor De Vibração, Tensão: 1,5 A 3 V, Aplicação: Arduino E Robotica,**Tratamento Diferenciado:** Tipo I - Participação Exclusiva de ME/EPP/Cooperativas.**Aplicabilidade Decreto 7174/2010:** Não**Critério de Julgamento:** Menor Preço**Quantidade Total:** 30**Critério de Valor:** Valor Máximo Aceitável**Quantidade Máxima para Adesões:** 0**Unidade de Fornecimento:** Unidade**Valor Unitário (R\$):** 604,85**Intervalo Mínimo entre Lances (%):** 0,01**Local de Entrega (Quantidade):** Marmeleiro/PR (30)**39 - Chave contra-ângulo****Descrição Detalhada:** Material: Aço Inoxidável, Tipo: Curta, Aplicação: Captura De Implante, Tamanho: 3,8mm,**Tratamento Diferenciado:** Tipo I - Participação Exclusiva de ME/EPP/Cooperativas.**Aplicabilidade Decreto 7174/2010:** Não**Critério de Julgamento:** Menor Preço**Quantidade Total:** 30**Critério de Valor:** Valor Máximo Aceitável**Quantidade Máxima para Adesões:** 0**Unidade de Fornecimento:** Unidade**Valor Unitário (R\$):** 676,26**Intervalo Mínimo entre Lances (R\$):** 0,01**Local de Entrega (Quantidade):** Marmeleiro/PR (30)**40 - Caneta alta rotação****Descrição Detalhada:** Material Rolamento: Rolamento Cerâmica, Velocidade Máxima: Velocidade Máxima Menor Ou Igual 400.000 RPM, Refrigeração: 3 Ou Mais Furos, Troca De Brocas: Botão De Pressão(Pb), Tipo Conexão: Conexão 2 Furos, Tipo Cabeça: Cabeça Padrão,**Tratamento Diferenciado:** Tipo I - Participação Exclusiva de ME/EPP/Cooperativas.**Aplicabilidade Decreto 7174/2010:** Não**Critério de Julgamento:** Menor Preço**Quantidade Total:** 30**Critério de Valor:** Valor Máximo Aceitável**Quantidade Máxima para Adesões:** 0**Unidade de Fornecimento:** Unidade**Valor Unitário (R\$):** 670,61**Intervalo Mínimo entre Lances (R\$):** 0,01**Local de Entrega (Quantidade):** Marmeleiro/PR (30)

**41 - Carbono Para Articular**

1173

**Descrição Detalhada:** Carbono Para Articular Uso Odontológico Material: Em Papel , Cor: Dupla Face - 2 Cores , Apresentação: Em Folha , Tipo Uso: Estéril, Descartável , Formato: Formato De Fita

**Tratamento Diferenciado:** Tipo I - Participação Exclusiva de ME/EPP/Cooperativas.

**Aplicabilidade Decreto 7174/2010:** Não

**Critério de Julgamento:** Menor Preço

**Quantidade Total:** 40

**Critério de Valor:** Valor Máximo Aceitável

**Quantidade Máxima para Adesões:** 0

**Unidade de Fornecimento:** Embalagem 12,00 UN

**Valor Unitário (R\$):** 8,90

**Intervalo Mínimo entre Lances (R\$):** 0,01

**Local de Entrega (Quantidade):** Marmeleiro/PR (40)

**42 - Cariostático**

**Descrição Detalhada:** Aspecto Físico: Líquido, Componente: Ácido Fluorídrico, Nitrato De Prata, Componente 2: Hidróxido De Amônia,

**Tratamento Diferenciado:** Tipo I - Participação Exclusiva de ME/EPP/Cooperativas.

**Aplicabilidade Decreto 7174/2010:** Não

**Critério de Julgamento:** Menor Preço

**Quantidade Total:** 8

**Critério de Valor:** Valor Máximo Aceitável

**Quantidade Máxima para Adesões:** 0

**Unidade de Fornecimento:** Embalagem 5,00 ML

**Valor Unitário (R\$):** 23,42

**Intervalo Mínimo entre Lances (R\$):** 0,01

**Local de Entrega (Quantidade):** Marmeleiro/PR (8)

**43 - Cimento odontológico**

**Descrição Detalhada:** Aspecto Físico: Pasta Única, Característica Adicional: Sem Flúor, Tipo: Obturador Provisório,

**Tratamento Diferenciado:** Tipo I - Participação Exclusiva de ME/EPP/Cooperativas.

**Aplicabilidade Decreto 7174/2010:** Não

**Critério de Julgamento:** Menor Preço

**Quantidade Total:** 5

**Critério de Valor:** Valor Máximo Aceitável

**Quantidade Máxima para Adesões:** 0

**Unidade de Fornecimento:** Pote 20,00 G

**Valor Unitário (R\$):** 19,07

**Intervalo Mínimo entre Lances (R\$):** 0,01

**Local de Entrega (Quantidade):** Marmeleiro/PR (5)

**44 - Cimento odontológico**

**Descrição Detalhada:** Aspecto Físico: Pó + Líquido, Tipo: Temporário, Apresentação: Conjunto Completo, Composição: Óxido De Zinco E Eugenol,

**Tratamento Diferenciado:** Tipo I - Participação Exclusiva de ME/EPP/Cooperativas.

**Aplicabilidade Decreto 7174/2010:** Não

**Critério de Julgamento:** Menor Preço

**Quantidade Total:** 5

**Critério de Valor:** Valor Máximo Aceitável

**Quantidade Máxima para Adesões:** 0

**Unidade de Fornecimento:** Frasco 15,00 ML

**Valor Unitário (R\$):** 32,35

**Intervalo Mínimo entre Lances (R\$):** 0,01

**Local de Entrega (Quantidade):** Marmeleiro/PR (5)

**45 - Clorexidina Digluconato**

**Descrição Detalhada:** Aplicação: Solução Tópica, Dosagem: 2%,

**Tratamento Diferenciado:** Tipo I - Participação Exclusiva de ME/EPP/Cooperativas.

**Aplicabilidade Decreto 7174/2010:** Não

**Critério de Julgamento:** Menor Preço

**Quantidade Total:** 6

**Critério de Valor:** Valor Máximo Aceitável

**Quantidade Máxima para Adesões:** 0

**Unidade de Fornecimento:** Frasco 450,00 ML

**Valor Unitário (R\$):** 13,81

**Intervalo Mínimo entre Lances (R\$):** 0,01

**Local de Entrega (Quantidade):** Marmeleiro/PR (6)

**46 - Condicionador dental**

**Descrição Detalhada:** Aspecto Físico: Gel, Tipo: Ácido Fosfórico, Concentração: 37%,

**Tratamento Diferenciado:** Tipo I - Participação Exclusiva de ME/EPP/Cooperativas.

**Aplicabilidade Decreto 7174/2010:** Não

**Critério de Julgamento:** Menor Preço

**Quantidade Total:** 50

**Critério de Valor:** Valor Máximo Aceitável

**Quantidade Máxima para Adesões:** 0

**Unidade de Fornecimento:** Frasco 10,00 ML

**Valor Unitário (R\$):** 6,36

**Intervalo Mínimo entre Lances (R\$):** 0,01

**Local de Entrega (Quantidade):** Marmeleiro/PR (50)

**Descrição Detalhada:** Composição Básica: Creme Dental Com Fluor Ativo De (1100 Ppm), Aplicação: Higiene Bucal Infantil, Capacidade: 50 G, Tipo: Infantil, Sabor: Variados,

**Tratamento Diferenciado:** Tipo I - Participação Exclusiva de ME/EPP/Cooperativas.

**Aplicabilidade Decreto 7174/2010:** Não

**Critério de Julgamento:** Menor Preço

**Quantidade Total:** 100

**Critério de Valor:** Valor Máximo Aceitável

**Quantidade Máxima para Adesões:** 0

**Unidade de Fornecimento:** Unidade

**Valor Unitário (R\$):** 2,85

**Intervalo Mínimo entre Lances (R\$):** 0,01

**Local de Entrega (Quantidade):** Marmeleiro/PR (100)

#### 48 - Dentifício

**Descrição Detalhada:** Composição Básica: Creme Dental Com Fluor Ativo (1500 Ppm), Aplicação: Higiene Dental, Capacidade: 90 G,

**Tratamento Diferenciado:** Tipo I - Participação Exclusiva de ME/EPP/Cooperativas.

**Aplicabilidade Decreto 7174/2010:** Não

**Critério de Julgamento:** Menor Preço

**Quantidade Total:** 50

**Critério de Valor:** Valor Máximo Aceitável

**Quantidade Máxima para Adesões:** 0

**Unidade de Fornecimento:** Unidade

**Valor Unitário (R\$):** 1,96

**Intervalo Mínimo entre Lances (R\$):** 0,01

**Local de Entrega (Quantidade):** Marmeleiro/PR (50)

#### 49 - Descolador

**Descrição Detalhada:** Material: Aço Inoxidável, Modelo: Sindesmótomo, Tipo Formato: Destaca Periósteeo,

**Tratamento Diferenciado:** Tipo I - Participação Exclusiva de ME/EPP/Cooperativas.

**Aplicabilidade Decreto 7174/2010:** Não

**Critério de Julgamento:** Maior Desconto

**Quantidade Total:** 5

**Critério de Valor:** Valor Máximo Aceitável

**Quantidade Máxima para Adesões:** 0

**Unidade de Fornecimento:** Unidade

**Valor Unitário (R\$):** 13,39

**Intervalo Mínimo entre Lances (%):** 0,01

**Local de Entrega (Quantidade):** Marmeleiro/PR (5)

#### 50 - Escavador - uso odontológico

**Descrição Detalhada:** Material: Aço Inoxidável, Modelo: N° 05, Característica Adicional: P/ Dentina, Esterilidade: Autoclavável, Formato: Duplo,

**Tratamento Diferenciado:** Tipo I - Participação Exclusiva de ME/EPP/Cooperativas.

**Aplicabilidade Decreto 7174/2010:** Não

**Critério de Julgamento:** Menor Preço

**Quantidade Total:** 10

**Critério de Valor:** Valor Máximo Aceitável

**Quantidade Máxima para Adesões:** 0

**Unidade de Fornecimento:** Unidade

**Valor Unitário (R\$):** 14,35

**Intervalo Mínimo entre Lances (R\$):** 0,01

**Local de Entrega (Quantidade):** Marmeleiro/PR (10)

#### 51 - Escavador - uso odontológico

**Descrição Detalhada:** Escavador - Uso Odontológico Material: Aço Inoxidável, Modelo: N° 14, Característica Adicional: P/ Dentina, Esterilidade: Autoclavável, Formato: Duplo

**Tratamento Diferenciado:** Tipo I - Participação Exclusiva de ME/EPP/Cooperativas.

**Aplicabilidade Decreto 7174/2010:** Não

**Critério de Julgamento:** Menor Preço

**Quantidade Total:** 10

**Critério de Valor:** Valor Máximo Aceitável

**Quantidade Máxima para Adesões:** 0

**Unidade de Fornecimento:** Unidade

**Valor Unitário (R\$):** 12,97

**Intervalo Mínimo entre Lances (R\$):** 0,01

**Local de Entrega (Quantidade):** Marmeleiro/PR (10)

**Descrição Detalhada:** Material: Aço Inoxidável, Modelo: N° 17, Característica Adicional: P/ Dentina, Esterilidade: Autoclavável, Formato: Duplo,

**Tratamento Diferenciado:** Tipo I - Participação Exclusiva de ME/EPP/Cooperativas.

**Aplicabilidade Decreto 7174/2010:** Não

**Critério de Julgamento:** Menor Preço

**Quantidade Total:** 20

**Critério de Valor:** Valor Máximo Aceitável

**Quantidade Máxima para Adesões:** 0

**Unidade de Fornecimento:** Unidade

**Valor Unitário (R\$):** 12,97

**Intervalo Mínimo entre Lances (R\$):** 0,01

**Local de Entrega (Quantidade):** Marmeleiro/PR (20)

#### 53 - Escova de robson

**Descrição Detalhada:** Uso: Contra-Ângulo, Cor: Preta, Tipo Ponta: Taça,

**Tratamento Diferenciado:** Tipo I - Participação Exclusiva de ME/EPP/Cooperativas.

**Aplicabilidade Decreto 7174/2010:** Não

**Critério de Julgamento:** Menor Preço

**Quantidade Total:** 80

**Critério de Valor:** Valor Máximo Aceitável

**Quantidade Máxima para Adesões:** 0

**Unidade de Fornecimento:** Unidade

**Valor Unitário (R\$):** 2,35

**Intervalo Mínimo entre Lances (%):** 0,01

**Local de Entrega (Quantidade):** Marmeleiro/PR (80)

#### 54 - Escova dental

**Descrição Detalhada:** Material Cerdas: Sintético, Tipo Cerdas: Macia, Mínimo De 4 Fileiras E 26 Tufos, Aplicação: Infantil, Características Adicionais: Cantos Arredondados, Material Cabo: Plástico,

**Tratamento Diferenciado:** Tipo I - Participação Exclusiva de ME/EPP/Cooperativas.

**Aplicabilidade Decreto 7174/2010:** Não

**Critério de Julgamento:** Menor Preço

**Quantidade Total:** 200

**Critério de Valor:** Valor Máximo Aceitável

**Quantidade Máxima para Adesões:** 0

**Unidade de Fornecimento:** Unidade

**Valor Unitário (R\$):** 40,33

**Intervalo Mínimo entre Lances (R\$):** 0,01

**Local de Entrega (Quantidade):** Marmeleiro/PR (200)

#### 55 - Espátula odontológica

**Descrição Detalhada:** Material: Aço Inoxidável Com Pontas En Titânio, Modelo: N° 01, Esterilização: Autoclavável, Características Adicionais: Duplo, Cabo C/ Silicone, Tipo Uso: P/ Aplicação E Escultura De Resina Composta,

**Tratamento Diferenciado:** Tipo I - Participação Exclusiva de ME/EPP/Cooperativas.

**Aplicabilidade Decreto 7174/2010:** Não

**Critério de Julgamento:** Menor Preço

**Quantidade Total:** 15

**Critério de Valor:** Valor Máximo Aceitável

**Quantidade Máxima para Adesões:** 0

**Unidade de Fornecimento:** Unidade

**Valor Unitário (R\$):** 40,49

**Intervalo Mínimo entre Lances (R\$):** 0,01

**Local de Entrega (Quantidade):** Marmeleiro/PR (15)

#### 56 - Espátula odontológica

**Descrição Detalhada:** Material: Aço Inoxidável Com Pontas En Titânio, Modelo: N° 03, Esterilização: Autoclavável, Características Adicionais: Duplo, Cabo C/ Silicone, Tipo Uso: P/ Aplicação E Escultura De Resina Composta,

**Tratamento Diferenciado:** Tipo I - Participação Exclusiva de ME/EPP/Cooperativas.

**Aplicabilidade Decreto 7174/2010:** Não

**Critério de Julgamento:** Menor Preço

**Quantidade Total:** 10

**Critério de Valor:** Valor Máximo Aceitável

**Quantidade Máxima para Adesões:** 0

**Unidade de Fornecimento:** Unidade

**Valor Unitário (R\$):** 47,25

**Intervalo Mínimo entre Lances (R\$):** 0,01

**Local de Entrega (Quantidade):** Marmeleiro/PR (10)

**Descrição Detalhada:** Material: Aço Inoxidável, Modelo: Nº 24, Tipo Uso: Manipulação,

**Tratamento Diferenciado:** Tipo I - Participação Exclusiva de ME/EPP/Cooperativas.

**Aplicabilidade Decreto 7174/2010:** Não

**Critério de Julgamento:** Menor Preço

**Quantidade Total:** 10

**Critério de Valor:** Valor Máximo Aceitável

**Quantidade Máxima para Adesões:** 0

**Unidade de Fornecimento:** Unidade

**Valor Unitário (R\$):** 15,09

**Intervalo Mínimo entre Lances (R\$):** 0,01

**Local de Entrega (Quantidade):** Marmeleiro/PR (10)

#### 58 - Espelho bucal

**Descrição Detalhada:** Material: Aço Inoxidável E Espelho, Uso: Encaixe Universal, Tipo: 1º Plano, Tamanho: Nº 5, Apresentação: Embalagem Individual, Tipo Uso: Autoclavável,

**Tratamento Diferenciado:** Tipo I - Participação Exclusiva de ME/EPP/Cooperativas.

**Aplicabilidade Decreto 7174/2010:** Não

**Critério de Julgamento:** Menor Preço

**Quantidade Total:** 30

**Critério de Valor:** Valor Máximo Aceitável

**Quantidade Máxima para Adesões:** 0

**Unidade de Fornecimento:** Unidade

**Valor Unitário (R\$):** 17,91

**Intervalo Mínimo entre Lances (R\$):** 0,01

**Local de Entrega (Quantidade):** Marmeleiro/PR (30)

#### 59 - Hemostático absorvível

**Descrição Detalhada:** Material: Esponja De Gelatina Liofilizada, Características Adicionais: Em Cubo, 1 Cm, Esterilidade: Estéril,

**Tratamento Diferenciado:** Tipo I - Participação Exclusiva de ME/EPP/Cooperativas.

**Aplicabilidade Decreto 7174/2010:** Não

**Critério de Julgamento:** Menor Preço

**Quantidade Total:** 25

**Critério de Valor:** Valor Máximo Aceitável

**Quantidade Máxima para Adesões:** 0

**Unidade de Fornecimento:** Caixa 10,00 UN

**Valor Unitário (R\$):** 47,44

**Intervalo Mínimo entre Lances (R\$):** 0,01

**Local de Entrega (Quantidade):** Marmeleiro/PR (25)

#### 60 - Lima uso odontológico

**Descrição Detalhada:** Material: Aço Inoxidável, Componentes: C/ Cursor, Modelo: Extirpa Polpa, Aplicação: Digital, Comprimento: 21 MM, Tamanho: Nº 15,

**Tratamento Diferenciado:** Tipo I - Participação Exclusiva de ME/EPP/Cooperativas.

**Aplicabilidade Decreto 7174/2010:** Não

**Critério de Julgamento:** Menor Preço

**Quantidade Total:** 10

**Critério de Valor:** Valor Máximo Aceitável

**Quantidade Máxima para Adesões:** 0

**Unidade de Fornecimento:** Caixa 6,00 UN

**Valor Unitário (R\$):** 43,53

**Intervalo Mínimo entre Lances (R\$):** 0,01

**Local de Entrega (Quantidade):** Marmeleiro/PR (10)

#### 61 - Lima uso odontológico

**Descrição Detalhada:** Material: Aço Inoxidável, Componentes: C/ Cursor, Modelo: Extirpa Polpa, Aplicação: Digital, Comprimento: 25 MM, Tamanho: Nº 15,

**Tratamento Diferenciado:** Tipo I - Participação Exclusiva de ME/EPP/Cooperativas.

**Aplicabilidade Decreto 7174/2010:** Não

**Critério de Julgamento:** Menor Preço

**Quantidade Total:** 10

**Critério de Valor:** Valor Máximo Aceitável

**Quantidade Máxima para Adesões:** 0

**Unidade de Fornecimento:** Caixa 6,00 UN

**Valor Unitário (R\$):** 34,76

**Intervalo Mínimo entre Lances (R\$):** 0,01

**Local de Entrega (Quantidade):** Marmeleiro/PR (10)



**Descrição Detalhada:** Dimensões: 31 X 41 MM, Tipo: Raio-X,

**Tratamento Diferenciado:** Tipo I - Participação Exclusiva de ME/EPP/Cooperativas.

**Aplicabilidade Decreto 7174/2010:** Não

**Critério de Julgamento:** Menor Preço

**Quantidade Total:** 4

**Critério de Valor:** Valor Máximo Aceitável

**Quantidade Máxima para Adesões:** 0

**Unidade de Fornecimento:** Caixa 150,00 UN

**Valor Unitário (R\$):** 128,66

**Intervalo Mínimo entre Lances (R\$):** 0,01

**Local de Entrega (Quantidade):** Marmeleiro/PR (4)

#### 63 - Fio de sutura agulhado

**Descrição Detalhada:** Material Fio: Poliglecaprone Violeta, Modelo Fio: Monofilamentar, Diâmetro Fio: 3-0, Comprimento Fio: Cerca De 70 CM, Tipo Agulha: Agulha 1/2 Círculo, Modelo Agulha: Cilíndrica, Comprimento Agulha: Cerca De 26 MM, Esterilidade: Estéril, Apresentação: Embalagem Individual,

**Tratamento Diferenciado:** Tipo I - Participação Exclusiva de ME/EPP/Cooperativas.

**Aplicabilidade Decreto 7174/2010:** Não

**Critério de Julgamento:** Menor Preço

**Quantidade Total:** 50

**Critério de Valor:** Valor Máximo Aceitável

**Quantidade Máxima para Adesões:** 0

**Unidade de Fornecimento:** Unidade

**Valor Unitário (R\$):** 33,46

**Intervalo Mínimo entre Lances (%):** 0,01

**Local de Entrega (Quantidade):** Marmeleiro/PR (50)

#### 64 - Fio dental

**Descrição Detalhada:** Material: Resina Termoplástica/Cera E Essência, Comprimento: 500 M, Tipo: Regular, Sabor: Neutro,

**Tratamento Diferenciado:** Tipo I - Participação Exclusiva de ME/EPP/Cooperativas.

**Aplicabilidade Decreto 7174/2010:** Não

**Critério de Julgamento:** Menor Preço

**Quantidade Total:** 10

**Critério de Valor:** Valor Máximo Aceitável

**Quantidade Máxima para Adesões:** 0

**Unidade de Fornecimento:** Unidade

**Valor Unitário (R\$):** 9,98

**Intervalo Mínimo entre Lances (R\$):** 0,01

**Local de Entrega (Quantidade):** Marmeleiro/PR (10)

#### 65 - Fixador radiológico

**Descrição Detalhada:** Aspecto Físico: Solução Aquosa Pronta Para Uso, Aplicação: Para Processamento Manual,

**Tratamento Diferenciado:** Tipo I - Participação Exclusiva de ME/EPP/Cooperativas.

**Aplicabilidade Decreto 7174/2010:** Não

**Critério de Julgamento:** Menor Preço

**Quantidade Total:** 7

**Critério de Valor:** Valor Máximo Aceitável

**Quantidade Máxima para Adesões:** 0

**Unidade de Fornecimento:** Frasco 475,00 ML

**Valor Unitário (R\$):** 15,40

**Intervalo Mínimo entre Lances (R\$):** 0,01

**Local de Entrega (Quantidade):** Marmeleiro/PR (7)

#### 66 - Fluoreto de sódio

**Descrição Detalhada:** Característica Adicional: Neutro, Forma Farmacêutica: Gel Tixotrópico, Concentração: 2%,

**Tratamento Diferenciado:** Tipo I - Participação Exclusiva de ME/EPP/Cooperativas.

**Aplicabilidade Decreto 7174/2010:** Não

**Critério de Julgamento:** Menor Preço

**Quantidade Total:** 50

**Critério de Valor:** Valor Máximo Aceitável

**Quantidade Máxima para Adesões:** 0

**Unidade de Fornecimento:** Frasco 200,00 ML

**Valor Unitário (R\$):** 3,91

**Intervalo Mínimo entre Lances (R\$):** 0,01

**Local de Entrega (Quantidade):** Marmeleiro/PR (50)

**Descrição Detalhada:** Material: Aço Inoxidável, Aplicação: Uso Odontológico, Número: 17, Tipo: Adulto,

**Tratamento Diferenciado:** Tipo I - Participação Exclusiva de ME/EPP/Cooperativas.

**Aplicabilidade Decreto 7174/2010:** Não

**Critério de Julgamento:** Menor Preço

**Quantidade Total:** 2

**Critério de Valor:** Valor Máximo Aceitável

**Quantidade Máxima para Adesões:** 0

**Unidade de Fornecimento:** Unidade

**Valor Unitário (R\$):** 63,64

**Intervalo Mínimo entre Lances (R\$):** 0,01

**Local de Entrega (Quantidade):** Marmeleiro/PR (2)

#### 68 - Fórceps odontológico

**Descrição Detalhada:** Material: Aço Inoxidável, Número: 65, Tipo: Adulto, Características Adicionais: Extração De Raízes Superiores, Ambos Os Lados, Reg, Tipo Uso: Autoclavável,

**Tratamento Diferenciado:** Tipo I - Participação Exclusiva de ME/EPP/Cooperativas.

**Aplicabilidade Decreto 7174/2010:** Não

**Critério de Julgamento:** Menor Preço

**Quantidade Total:** 2

**Critério de Valor:** Valor Máximo Aceitável

**Quantidade Máxima para Adesões:** 0

**Unidade de Fornecimento:** Unidade

**Valor Unitário (R\$):** 69,91

**Intervalo Mínimo entre Lances (R\$):** 0,01

**Local de Entrega (Quantidade):** Marmeleiro/PR (2)

#### 69 - Fórceps odontológico

**Descrição Detalhada:** Material: Aço Inoxidável, Número: 69, Tipo: Adulto, Características Adicionais: Raízes Superiores E Inferiores, Tipo Uso: Autoclavável,

**Tratamento Diferenciado:** Tipo I - Participação Exclusiva de ME/EPP/Cooperativas.

**Aplicabilidade Decreto 7174/2010:** Não

**Critério de Julgamento:** Menor Preço

**Quantidade Total:** 2

**Critério de Valor:** Valor Máximo Aceitável

**Quantidade Máxima para Adesões:** 0

**Unidade de Fornecimento:** Unidade

**Valor Unitário (R\$):** 76,90

**Intervalo Mínimo entre Lances (R\$):** 0,01

**Local de Entrega (Quantidade):** Marmeleiro/PR (2)

#### 70 - Fórceps odontológico

**Descrição Detalhada:** Material: Aço Inoxidável, Número: 4, Tipo: Infantil, Tipo Uso: Autoclavável,

**Tratamento Diferenciado:** Tipo I - Participação Exclusiva de ME/EPP/Cooperativas.

**Aplicabilidade Decreto 7174/2010:** Não

**Critério de Julgamento:** Menor Preço

**Quantidade Total:** 2

**Critério de Valor:** Valor Máximo Aceitável

**Quantidade Máxima para Adesões:** 0

**Unidade de Fornecimento:** Unidade

**Valor Unitário (R\$):** 81,94

**Intervalo Mínimo entre Lances (R\$):** 0,01

**Local de Entrega (Quantidade):** Marmeleiro/PR (2)

#### 71 - Fórceps odontológico

**Descrição Detalhada:** Material: Aço Inoxidável, Número: 18 L, Tipo: Infantil, Características Adicionais: Molares Superiores Lado Esquerdo, Tipo Uso: Autoclavável,

**Tratamento Diferenciado:** Tipo I - Participação Exclusiva de ME/EPP/Cooperativas.

**Aplicabilidade Decreto 7174/2010:** Não

**Critério de Julgamento:** Menor Preço

**Quantidade Total:** 4

**Critério de Valor:** Valor Máximo Aceitável

**Quantidade Máxima para Adesões:** 0

**Unidade de Fornecimento:** Unidade

**Valor Unitário (R\$):** 74,08

**Intervalo Mínimo entre Lances (R\$):** 0,01

**Local de Entrega (Quantidade):** Marmeleiro/PR (4)

**Descrição Detalhada:** Material: Aço Inoxidável, Número: 18d, Tipo: Infantil, Características Adicionais: Molares Superiores Lado Direito, Tipo Uso: Autoclavável,

**Tratamento Diferenciado:** Tipo I - Participação Exclusiva de ME/EPP/Cooperativas.

**Aplicabilidade Decreto 7174/2010:** Não

**Critério de Julgamento:** Menor Preço

**Quantidade Total:** 4

**Critério de Valor:** Valor Máximo Aceitável

**Quantidade Máxima para Adesões:** 0

**Unidade de Fornecimento:** Unidade

**Valor Unitário (R\$):** 75,40

**Intervalo Mínimo entre Lances (R\$):** 0,01

**Local de Entrega (Quantidade):** Marmeleiro/PR (4)

### 73 - Fórceps odontológico

**Descrição Detalhada:** Material: Aço Inoxidável, Número: 44, Tipo: Infantil, Características Adicionais: Molares Inferiores Ambos Os Lados, Tipo Uso: Autoclavável,

**Tratamento Diferenciado:** Tipo I - Participação Exclusiva de ME/EPP/Cooperativas.

**Aplicabilidade Decreto 7174/2010:** Não

**Critério de Julgamento:** Menor Preço

**Quantidade Total:** 2

**Critério de Valor:** Valor Máximo Aceitável

**Quantidade Máxima para Adesões:** 0

**Unidade de Fornecimento:** Unidade

**Valor Unitário (R\$):** 76,76

**Intervalo Mínimo entre Lances (R\$):** 0,01

**Local de Entrega (Quantidade):** Marmeleiro/PR (2)

### 74 - Formocresol

**Descrição Detalhada:** Veículo: Em Solução Glicerizada, Composição: Formaldeído + Orto-Cresol, Concentração: 19% + 35% Aproximadamente,

**Tratamento Diferenciado:** Tipo I - Participação Exclusiva de ME/EPP/Cooperativas.

**Aplicabilidade Decreto 7174/2010:** Não

**Critério de Julgamento:** Menor Preço

**Quantidade Total:** 8

**Critério de Valor:** Valor Máximo Aceitável

**Quantidade Máxima para Adesões:** 0

**Unidade de Fornecimento:** Frasco 10,00 ML

**Valor Unitário (R\$):** 5,47

**Intervalo Mínimo entre Lances (R\$):** 0,01

**Local de Entrega (Quantidade):** Marmeleiro/PR (8)

### 75 - Hidróxido de cálcio

**Descrição Detalhada:** Aspecto Físico: Pó Ou Cristal Fino Branco, Peso Molecular: 74,09 G/MOL, Grau De Pureza: Pureza Mínima De 95%, Característica Adicional: Reagente P.A., Fórmula Química: Ca(OH)<sub>2</sub>, Número De Referência Química: Cas 1305-62-0,

**Tratamento Diferenciado:** Tipo I - Participação Exclusiva de ME/EPP/Cooperativas.

**Aplicabilidade Decreto 7174/2010:** Não

**Critério de Julgamento:** Menor Preço

**Quantidade Total:** 6

**Critério de Valor:** Valor Máximo Aceitável

**Quantidade Máxima para Adesões:** 0

**Unidade de Fornecimento:** Grama

**Valor Unitário (R\$):** 5,33

**Intervalo Mínimo entre Lances (R\$):** 0,01

**Local de Entrega (Quantidade):** Marmeleiro/PR (6)

### 76 - Hidróxido de cálcio

**Descrição Detalhada:** Aspecto Físico: Base + Catalisador, Tipo: Cimento, Apresentação: Conjunto Completo,

**Tratamento Diferenciado:** Tipo I - Participação Exclusiva de ME/EPP/Cooperativas.

**Aplicabilidade Decreto 7174/2010:** Não

**Critério de Julgamento:** Menor Preço

**Quantidade Total:** 5

**Critério de Valor:** Valor Máximo Aceitável

**Quantidade Máxima para Adesões:** 0

**Unidade de Fornecimento:** Unidade

**Valor Unitário (R\$):** 31,82

**Intervalo Mínimo entre Lances (R\$):** 0,01

**Local de Entrega (Quantidade):** Marmeleiro/PR (5)

**Descrição Detalhada:** Aspecto Físico: Pó + Líquido, Ativação: Autopolimerizável, Tipo: Restaurador, Alta Viscosidade, Apresentação: Conjunto Completo,

**Tratamento Diferenciado:** Tipo I - Participação Exclusiva de ME/EPP/Cooperativas.

**Aplicabilidade Decreto 7174/2010:** Não

**Critério de Julgamento:** Menor Preço

**Quantidade Total:** 40

**Critério de Valor:** Valor Máximo Aceitável

**Quantidade Máxima para Adesões:** 0

**Unidade de Fornecimento:** Unidade

**Valor Unitário (R\$):** 34,55

**Intervalo Mínimo entre Lances (R\$):** 0,01

**Local de Entrega (Quantidade):** Marmeleiro/PR (40)

#### 78 - Disco - uso odontologia

**Descrição Detalhada:** Tipo: P/ Polimento, Material: Feltro Impregnado C/ Óxido De Alumínio, Diâmetro: Cerca De 8 MM, Tipo Do Encaixe: Encaixe De Polímero P/ Mandril Denteado, Tipo Uso: Descartável,

**Tratamento Diferenciado:** Tipo I - Participação Exclusiva de ME/EPP/Cooperativas.

**Aplicabilidade Decreto 7174/2010:** Não

**Critério de Julgamento:** Menor Preço

**Quantidade Total:** 10

**Critério de Valor:** Valor Máximo Aceitável

**Quantidade Máxima para Adesões:** 0

**Unidade de Fornecimento:** Unidade

**Valor Unitário (R\$):** 93,75

**Intervalo Mínimo entre Lances (R\$):** 0,01

**Local de Entrega (Quantidade):** Marmeleiro/PR (10)

#### 79 - Lâmina bisturi

**Descrição Detalhada:** Material: Aço Inoxidável, Tipo: Descartável, Tamanho: N° 12, Características Adicionais: Embalada Individualmente, Esterilidade: Estéril,

**Tratamento Diferenciado:** Tipo I - Participação Exclusiva de ME/EPP/Cooperativas.

**Aplicabilidade Decreto 7174/2010:** Não

**Critério de Julgamento:** Menor Preço

**Quantidade Total:** 4

**Critério de Valor:** Valor Máximo Aceitável

**Quantidade Máxima para Adesões:** 0

**Unidade de Fornecimento:** Caixa 100,00 UN

**Valor Unitário (R\$):** 35,65

**Intervalo Mínimo entre Lances (R\$):** 0,01

**Local de Entrega (Quantidade):** Marmeleiro/PR (4)

#### 80 - Lâmina bisturi

**Descrição Detalhada:** Material: Aço Inoxidável, Tipo: Descartável, Tamanho: N° 15, Características Adicionais: Embalada Individualmente, Esterilidade: Estéril,

**Tratamento Diferenciado:** Tipo I - Participação Exclusiva de ME/EPP/Cooperativas.

**Aplicabilidade Decreto 7174/2010:** Não

**Critério de Julgamento:** Menor Preço

**Quantidade Total:** 4

**Critério de Valor:** Valor Máximo Aceitável

**Quantidade Máxima para Adesões:** 0

**Unidade de Fornecimento:** Caixa 100,00 UN

**Valor Unitário (R\$):** 36,32

**Intervalo Mínimo entre Lances (R\$):** 0,01

**Local de Entrega (Quantidade):** Marmeleiro/PR (4)

#### 81 - Lubrificante odontológico

**Descrição Detalhada:** Composição Básica: Óleo Mineral, Aplicação: Caneta De Alta E Baixa Rotação, Características Adicionais: Sem Cfc, Apresentação: Spray Com Adaptador,

**Tratamento Diferenciado:** Tipo I - Participação Exclusiva de ME/EPP/Cooperativas.

**Aplicabilidade Decreto 7174/2010:** Não

**Critério de Julgamento:** Menor Preço

**Quantidade Total:** 5

**Critério de Valor:** Valor Máximo Aceitável

**Quantidade Máxima para Adesões:** 0

**Unidade de Fornecimento:** Frasco 200,00 ML

**Valor Unitário (R\$):** 23,85

**Intervalo Mínimo entre Lances (R\$):** 0,01

**Local de Entrega (Quantidade):** Marmeleiro/PR (5)

**Descrição Detalhada:** Aspecto Físico: Pasta, Característica Adicional: Sem Eugenol, Tipo: Tampão Alveolar C/ Ação Cicatrizante,

**Tratamento Diferenciado:** Tipo I - Participação Exclusiva de ME/EPP/Cooperativas.

**Aplicabilidade Decreto 7174/2010:** Não

**Critério de Julgamento:** Menor Preço

**Quantidade Total:** 4

**Critério de Valor:** Valor Máximo Aceitável

**Quantidade Máxima para Adesões:** 0

**Unidade de Fornecimento:** Frasco 20,00 ML

**Valor Unitário (R\$):** 30,01

**Intervalo Mínimo entre Lances (R\$):** 0,01

**Local de Entrega (Quantidade):** Marmeleiro/PR (4)

### 83 - Matriz odontológica

**Descrição Detalhada:** Material: Aço Inoxidável, Largura: 7 MM, Apresentação: Rolo 50cm, Tipo Uso: Descartável, Formato: Fita,

**Tratamento Diferenciado:** Tipo I - Participação Exclusiva de ME/EPP/Cooperativas.

**Aplicabilidade Decreto 7174/2010:** Não

**Critério de Julgamento:** Menor Preço

**Quantidade Total:** 100

**Critério de Valor:** Valor Máximo Aceitável

**Quantidade Máxima para Adesões:** 0

**Unidade de Fornecimento:** Unidade

**Valor Unitário (R\$):** 1,41

**Intervalo Mínimo entre Lances (R\$):** 0,01

**Local de Entrega (Quantidade):** Marmeleiro/PR (100)

### 84 - Matriz odontológica

**Descrição Detalhada:** Material: Poliéster, Tipo: Pré-Cortada, Largura: 10 MM, Apresentação: Envelope 50 Folhas De 10cm, Tipo Uso: Descartável, Formato: Fita,

**Tratamento Diferenciado:** Tipo I - Participação Exclusiva de ME/EPP/Cooperativas.

**Aplicabilidade Decreto 7174/2010:** Não

**Critério de Julgamento:** Menor Preço

**Quantidade Total:** 15

**Critério de Valor:** Valor Máximo Aceitável

**Quantidade Máxima para Adesões:** 0

**Unidade de Fornecimento:** Unidade

**Valor Unitário (R\$):** 1,46

**Intervalo Mínimo entre Lances (R\$):** 0,01

**Local de Entrega (Quantidade):** Marmeleiro/PR (15)

### 85 - Passa fio dental

**Descrição Detalhada:** Material: Plástico,

**Tratamento Diferenciado:** Tipo I - Participação Exclusiva de ME/EPP/Cooperativas.

**Aplicabilidade Decreto 7174/2010:** Não

**Critério de Julgamento:** Menor Preço

**Quantidade Total:** 5

**Critério de Valor:** Valor Máximo Aceitável

**Quantidade Máxima para Adesões:** 0

**Unidade de Fornecimento:** Unidade

**Valor Unitário (R\$):** 6,36

**Intervalo Mínimo entre Lances (R\$):** 0,01

**Local de Entrega (Quantidade):** Marmeleiro/PR (5)

### 86 - Pasta profilática

**Descrição Detalhada:** Composição Básica: Pedra Pomes, Características Adicionais: Com Fluor, Composição: Lauril Sulfato De Sódio,

**Tratamento Diferenciado:** Tipo I - Participação Exclusiva de ME/EPP/Cooperativas.

**Aplicabilidade Decreto 7174/2010:** Não

**Critério de Julgamento:** Menor Preço

**Quantidade Total:** 20

**Critério de Valor:** Valor Máximo Aceitável

**Quantidade Máxima para Adesões:** 0

**Unidade de Fornecimento:** Bisnaga 90,00 G

**Valor Unitário (R\$):** 6,25

**Intervalo Mínimo entre Lances (R\$):** 0,01

**Local de Entrega (Quantidade):** Marmeleiro/PR (20)

### 87 - Pinça odontológica

**Descrição Detalhada:** Referência: 317, Material: Aço Inoxidável, Indicação: Clínica, Aplicação: P/ Algodão, Tamanho: Cerca De 17 CM, Esterilidade: Autoclavável,

**Tratamento Diferenciado:** Tipo I - Participação Exclusiva de ME/EPP/Cooperativas.

**Aplicabilidade Decreto 7174/2010:** Não

**Critério de Julgamento:** Menor Preço

**Quantidade Total:** 30

**Critério de Valor:** Valor Máximo Aceitável

**Quantidade Máxima para Adesões:** 0

**Unidade de Fornecimento:** Unidade

**Valor Unitário (R\$):** 16,95

**Intervalo Mínimo entre Lances (R\$):** 0,01

**Local de Entrega (Quantidade):** Marmeleiro/PR (30)

**88 - Aplicador odontológico**

1182

**Descrição Detalhada:** Material: Plástico, Tipo Ponta: Extra Fina, Características Adicionais: Pontas Fibras Não Absorventes, Tipo Uso: Descartável, Tipo Haste: Dobrável,

**Tratamento Diferenciado:** Tipo I - Participação Exclusiva de ME/EPP/Cooperativas.

**Aplicabilidade Decreto 7174/2010:** Não

**Critério de Julgamento:** Menor Preço

**Quantidade Total:** 50

**Critério de Valor:** Valor Máximo Aceitável

**Quantidade Máxima para Adesões:** 0

**Unidade de Fornecimento:** Unidade

**Valor Unitário (R\$):** 12,05

**Intervalo Mínimo entre Lances (R\$):** 0,01

**Local de Entrega (Quantidade):** Marmeleiro/PR (50)

**89 - Aplicador odontológico**

**Descrição Detalhada:** Material: Plástico, Tipo Ponta: Fina, Características Adicionais: Pontas Fibras Não Absorventes, Tipo Uso: Descartável, Tipo Haste: Dobrável,

**Tratamento Diferenciado:** Tipo I - Participação Exclusiva de ME/EPP/Cooperativas.

**Aplicabilidade Decreto 7174/2010:** Não

**Critério de Julgamento:** Menor Preço

**Quantidade Total:** 50

**Critério de Valor:** Valor Máximo Aceitável

**Quantidade Máxima para Adesões:** 0

**Unidade de Fornecimento:** Pacote 100,00 UN

**Valor Unitário (R\$):** 9,88

**Intervalo Mínimo entre Lances (R\$):** 0,01

**Local de Entrega (Quantidade):** Marmeleiro/PR (50)

**90 - Acessórios - uso odontológico**

**Descrição Detalhada:** Material: Vidro, Espessura: Espessura Cerca De 10 Mm, Tipo: Placa P/ Espatulação, Formato: Retangular,

**Tratamento Diferenciado:** Tipo I - Participação Exclusiva de ME/EPP/Cooperativas.

**Aplicabilidade Decreto 7174/2010:** Não

**Critério de Julgamento:** Menor Preço

**Quantidade Total:** 10

**Critério de Valor:** Valor Máximo Aceitável

**Quantidade Máxima para Adesões:** 0

**Unidade de Fornecimento:** Unidade

**Valor Unitário (R\$):** 13,66

**Intervalo Mínimo entre Lances (R\$):** 0,01

**Local de Entrega (Quantidade):** Marmeleiro/PR (10)

**91 - Ponteira ultrassom odontológico**

**Descrição Detalhada:** Material: Aço Inoxidável, Modelo: Ponta C/ Dupla Curvatura, C/ Refrigeração, Aplicação: Raspagem / Remoção De Tártaro, Características Adicionais: P/ Cálculos Pesados, Compatibilidade: Encaixe Específico,

**Tratamento Diferenciado:** Tipo I - Participação Exclusiva de ME/EPP/Cooperativas.

**Aplicabilidade Decreto 7174/2010:** Não

**Critério de Julgamento:** Menor Preço

**Quantidade Total:** 10

**Critério de Valor:** Valor Máximo Aceitável

**Quantidade Máxima para Adesões:** 0

**Unidade de Fornecimento:** Unidade

**Valor Unitário (R\$):** 73,61

**Intervalo Mínimo entre Lances (R\$):** 0,01

**Local de Entrega (Quantidade):** Marmeleiro/PR (10)

**92 - Ponteira ultrassom odontológico**

**Descrição Detalhada:** Material: Aço Inoxidável, Modelo: Ponta Lisa C/ Refrigeração, Aplicação: Raspagem / Remoção De Tártaro, Características Adicionais: P/ Região Supragengival, Compatibilidade: Encaixe Específico,

**Tratamento Diferenciado:** Tipo I - Participação Exclusiva de ME/EPP/Cooperativas.

**Aplicabilidade Decreto 7174/2010:** Não

**Critério de Julgamento:** Menor Preço

**Quantidade Total:** 10

**Critério de Valor:** Valor Máximo Aceitável

**Quantidade Máxima para Adesões:** 0

**Unidade de Fornecimento:** Unidade

**Valor Unitário (R\$):** 65,35

**Intervalo Mínimo entre Lances (R\$):** 0,01

**Local de Entrega (Quantidade):** Marmeleiro/PR (10)

**Descrição Detalhada:** Material: Aço Inoxidável, Modelo: Ponta Curva, Fina, C/ Refrigeração, Aplicação: Raspagem / Remoção De Tártaro, Características Adicionais: P/ Alisamento Radicular, Compatibilidade: Encaixe Específico,

**Tratamento Diferenciado:** Tipo I - Participação Exclusiva de ME/EPP/Cooperativas.

**Aplicabilidade Decreto 7174/2010:** Não

**Critério de Julgamento:** Menor Preço

**Quantidade Total:** 10

**Critério de Valor:** Valor Máximo Aceitável

**Quantidade Máxima para Adesões:** 0

**Unidade de Fornecimento:** Unidade

**Valor Unitário (R\$):** 55,20

**Intervalo Mínimo entre Lances (R\$):** 0,01

**Local de Entrega (Quantidade):** Marmeleiro/PR (10)

#### 94 - Porta matriz odontológico

**Descrição Detalhada:** Material: Aço Inoxidável, Tipo: Tofflemire, Tamanho: Adulto,

**Tratamento Diferenciado:** Tipo I - Participação Exclusiva de ME/EPP/Cooperativas.

**Aplicabilidade Decreto 7174/2010:** Não

**Critério de Julgamento:** Menor Preço

**Quantidade Total:** 30

**Critério de Valor:** Valor Máximo Aceitável

**Quantidade Máxima para Adesões:** 0

**Unidade de Fornecimento:** Unidade

**Valor Unitário (R\$):** 26,60

**Intervalo Mínimo entre Lances (R\$):** 0,01

**Local de Entrega (Quantidade):** Marmeleiro/PR (30)

#### 95 - Porta-agulha instrumental

**Descrição Detalhada:** Material: Aço Inoxidável, Modelo: Mayo Hegar, Haste: Haste Reta, Adicional 1: Com Trava, Comprimento Total: Cerca De 14 CM, Tipo Ponta: Ponta Reta, Esterilidade: Esterilizável,

**Tratamento Diferenciado:** Tipo I - Participação Exclusiva de ME/EPP/Cooperativas.

**Aplicabilidade Decreto 7174/2010:** Não

**Critério de Julgamento:** Menor Preço

**Quantidade Total:** 30

**Critério de Valor:** Valor Máximo Aceitável

**Quantidade Máxima para Adesões:** 0

**Unidade de Fornecimento:** Unidade

**Valor Unitário (R\$):** 37,10

**Intervalo Mínimo entre Lances (R\$):** 0,01

**Local de Entrega (Quantidade):** Marmeleiro/PR (30)

#### 96 - Resina composta

**Descrição Detalhada:** Aspecto Físico: Pastosa, Tamanho Partículas: Microhíbrida, Tipo: Fotopolimerizável,

**Tratamento Diferenciado:** Tipo I - Participação Exclusiva de ME/EPP/Cooperativas.

**Aplicabilidade Decreto 7174/2010:** Não

**Critério de Julgamento:** Menor Preço

**Quantidade Total:** 30

**Critério de Valor:** Valor Máximo Aceitável

**Quantidade Máxima para Adesões:** 0

**Unidade de Fornecimento:** Seringa 4,00 G

**Valor Unitário (R\$):** 34,73

**Intervalo Mínimo entre Lances (R\$):** 0,01

**Local de Entrega (Quantidade):** Marmeleiro/PR (30)

#### 97 - Resina composta

**Descrição Detalhada:** Aspecto Físico: Pastosa, Tamanho Partículas: Microhíbrida, Tipo: Fotopolimerizável,

**Tratamento Diferenciado:** Tipo I - Participação Exclusiva de ME/EPP/Cooperativas.

**Aplicabilidade Decreto 7174/2010:** Não

**Critério de Julgamento:** Menor Preço

**Quantidade Total:** 30

**Critério de Valor:** Valor Máximo Aceitável

**Quantidade Máxima para Adesões:** 0

**Unidade de Fornecimento:** Seringa 4,00 G

**Valor Unitário (R\$):** 35,16

**Intervalo Mínimo entre Lances (R\$):** 0,01

**Local de Entrega (Quantidade):** Marmeleiro/PR (30)

**Descrição Detalhada:** Aspecto Físico: Pastosa, Tamanho Partículas: Microhíbrida, Tipo: Fotopolimerizável,

**Tratamento Diferenciado:** Tipo I - Participação Exclusiva de ME/EPP/Cooperativas.

**Aplicabilidade Decreto 7174/2010:** Não

**Critério de Julgamento:** Menor Preço

**Quantidade Total:** 10

**Critério de Valor:** Valor Máximo Aceitável

**Quantidade Máxima para Adesões:** 0

**Unidade de Fornecimento:** Seringa 4,00 G

**Valor Unitário (R\$):** 35,22

**Intervalo Mínimo entre Lances (%):** 0,01

**Local de Entrega (Quantidade):** Marmeleiro/PR (10)

#### 99 - Resina composta

**Descrição Detalhada:** Aspecto Físico: Pastosa, Tamanho Partículas: Microhíbrida, Tipo: Fotopolimerizável,

**Tratamento Diferenciado:** Tipo I - Participação Exclusiva de ME/EPP/Cooperativas.

**Aplicabilidade Decreto 7174/2010:** Não

**Critério de Julgamento:** Menor Preço

**Quantidade Total:** 5

**Critério de Valor:** Valor Máximo Aceitável

**Quantidade Máxima para Adesões:** 0

**Unidade de Fornecimento:** Seringa 4,00 G

**Valor Unitário (R\$):** 35,20

**Intervalo Mínimo entre Lances (R\$):** 0,01

**Local de Entrega (Quantidade):** Marmeleiro/PR (5)

#### 100 - Revelador radiológico

**Descrição Detalhada:** Aplicação: Para Processamento Manual, Tipo: Solução Aquosa Pronta P/ Uso,

**Tratamento Diferenciado:** Tipo I - Participação Exclusiva de ME/EPP/Cooperativas.

**Aplicabilidade Decreto 7174/2010:** Não

**Critério de Julgamento:** Menor Preço

**Quantidade Total:** 7

**Critério de Valor:** Valor Máximo Aceitável

**Quantidade Máxima para Adesões:** 0

**Unidade de Fornecimento:** Frasco 475,00 ML

**Valor Unitário (R\$):** 17,37

**Intervalo Mínimo entre Lances (R\$):** 0,01

**Local de Entrega (Quantidade):** Marmeleiro/PR (7)

#### 101 - Saco

**Descrição Detalhada:** Saco Material: Filme De Poliolefil , Aplicação: Acondicionamento De Evidências , Comprimento: 19 CM, Características Adicionais 1: Impermeáveis, Lacre Inviolável , Largura 1: 10,16 C

**Tratamento Diferenciado:** Tipo I - Participação Exclusiva de ME/EPP/Cooperativas.

**Aplicabilidade Decreto 7174/2010:** Não

**Critério de Julgamento:** Menor Preço

**Quantidade Total:** 10

**Critério de Valor:** Valor Máximo Aceitável

**Quantidade Máxima para Adesões:** 0

**Unidade de Fornecimento:** Pacote 1000,00 UN

**Valor Unitário (R\$):** 13,74

**Intervalo Mínimo entre Lances (R\$):** 0,01

**Local de Entrega (Quantidade):** Marmeleiro/PR (10)

#### 102 - Saco

**Descrição Detalhada:** Material: Filme De Poliolefil, Aplicação: Acondicionamento De Evidências, Características Adicionais 1: Impermeáveis, Lacre Inviolável, Comprimento: 19 CM, Largura 1: 10,16 CM,

**Tratamento Diferenciado:** Tipo I - Participação Exclusiva de ME/EPP/Cooperativas.

**Aplicabilidade Decreto 7174/2010:** Não

**Critério de Julgamento:** Menor Preço

**Quantidade Total:** 20

**Critério de Valor:** Valor Máximo Aceitável

**Quantidade Máxima para Adesões:** 0

**Unidade de Fornecimento:** Pacote 1000,00 UN

**Valor Unitário (R\$):** 4,90

**Intervalo Mínimo entre Lances (%):** 0,01

**Local de Entrega (Quantidade):** Marmeleiro/PR (20)



**Descrição Detalhada:** Componentes: Com Ácido, Característica Adicional: Fotopolimerizável, Componente Adicional: Flúor, Tipo: Para Fóssulas E Fissuras,

**Tratamento Diferenciado:** Tipo I - Participação Exclusiva de ME/EPP/Cooperativas.

**Aplicabilidade Decreto 7174/2010:** Não

**Critério de Julgamento:** Menor Preço

**Quantidade Total:** 6

**Critério de Valor:** Valor Máximo Aceitável

**Quantidade Máxima para Adesões:** 0

**Unidade de Fornecimento:** Unidade

**Valor Unitário (R\$):** 53,90

**Intervalo Mínimo entre Lances (R\$):** 0,01

**Local de Entrega (Quantidade):** Marmeleiro/PR (6)

#### 104 - Seringa

**Descrição Detalhada:** Material: Aço Inoxidável, Aplicação: Refluxo Tradicional, Capacidade: 1,80 ML, Tipo: Carpole, Características Adicionais: Retrocarga, Tipo Uso: Autoclavável,

**Tratamento Diferenciado:** Tipo I - Participação Exclusiva de ME/EPP/Cooperativas.

**Aplicabilidade Decreto 7174/2010:** Não

**Critério de Julgamento:** Menor Preço

**Quantidade Total:** 20

**Critério de Valor:** Valor Máximo Aceitável

**Quantidade Máxima para Adesões:** 0

**Unidade de Fornecimento:** Unidade

**Valor Unitário (R\$):** 39,66

**Intervalo Mínimo entre Lances (R\$):** 0,01

**Local de Entrega (Quantidade):** Marmeleiro/PR (20)

#### 105 - Sonda odontológica

**Descrição Detalhada:** Material: Aço Inoxidável, Modelo: N° 05, Tipo: Exploradora, Tipo Cabo: Cabo Maciço,

**Tratamento Diferenciado:** Tipo I - Participação Exclusiva de ME/EPP/Cooperativas.

**Aplicabilidade Decreto 7174/2010:** Não

**Critério de Julgamento:** Menor Preço

**Quantidade Total:** 20

**Critério de Valor:** Valor Máximo Aceitável

**Quantidade Máxima para Adesões:** 0

**Unidade de Fornecimento:** Unidade

**Valor Unitário (R\$):** 12,72

**Intervalo Mínimo entre Lances (R\$):** 0,01

**Local de Entrega (Quantidade):** Marmeleiro/PR (20)

#### 106 - Sugador

**Descrição Detalhada:** Material: Pvc, Tipo: Saliva, Características Adicionais: C/ Arame, Apresentação: Pacote C/ 40 Unidades, Tipo Uso: Estéril, Descartável,

**Tratamento Diferenciado:** Tipo I - Participação Exclusiva de ME/EPP/Cooperativas.

**Aplicabilidade Decreto 7174/2010:** Não

**Critério de Julgamento:** Menor Preço

**Quantidade Total:** 70

**Critério de Valor:** Valor Máximo Aceitável

**Quantidade Máxima para Adesões:** 0

**Unidade de Fornecimento:** Unidade

**Valor Unitário (R\$):** 10,88

**Intervalo Mínimo entre Lances (R\$):** 0,01

**Local de Entrega (Quantidade):** Marmeleiro/PR (70)

#### 107 - Sugador

**Descrição Detalhada:** Material: Resina Abs/Polipropileno/Pvc, Tipo: Sangue, Apresentação: Embalagem Individual, Tipo Uso: Estéril, Descartável,

**Tratamento Diferenciado:** Tipo I - Participação Exclusiva de ME/EPP/Cooperativas.

**Aplicabilidade Decreto 7174/2010:** Não

**Critério de Julgamento:** Menor Preço

**Quantidade Total:** 70

**Critério de Valor:** Valor Máximo Aceitável

**Quantidade Máxima para Adesões:** 0

**Unidade de Fornecimento:** Unidade

**Valor Unitário (R\$):** 26,56

**Intervalo Mínimo entre Lances (R\$):** 0,01

**Local de Entrega (Quantidade):** Marmeleiro/PR (70)

**108 - Ponta montada uso odontológico**

1186

**Descrição Detalhada:** Material: Silicone, Formato: 12 Pontas Sortidas:Ogivas,Torpedos,Taças,Lentilhas, Cor: Brancas, Amarelas E Verdes, Aplicação: Resinas, Características Adicionais: Conjunto Completo, Compatibilidade: Contra Ângulo,

**Tratamento Diferenciado:** Tipo I - Participação Exclusiva de ME/EPP/Cooperativas.

**Aplicabilidade Decreto 7174/2010:** Não

**Critério de Julgamento:** Menor Preço

**Quantidade Total:** 50

**Critério de Valor:** Valor Máximo Aceitável

**Quantidade Máxima para Adesões:** 0

**Unidade de Fornecimento:** Unidade

**Valor Unitário (R\$):** 2,70

**Intervalo Mínimo entre Lances (R\$):** 0,01

**Local de Entrega (Quantidade):** Marmeleiro/PR (50)

**109 - Tesoura instrumental**

**Descrição Detalhada:** Material: Aço Inoxidável, Haste: Haste Reta, Modelo 1: Íris, Característica Ponta: Fina, Comprimento Total: Cerca De 12 CM, Tipo Ponta: Ponta Reta, Esterilidade: Esterilizável,

**Tratamento Diferenciado:** Tipo I - Participação Exclusiva de ME/EPP/Cooperativas.

**Aplicabilidade Decreto 7174/2010:** Não

**Critério de Julgamento:** Menor Preço

**Quantidade Total:** 40

**Critério de Valor:** Valor Máximo Aceitável

**Quantidade Máxima para Adesões:** 0

**Unidade de Fornecimento:** Unidade

**Valor Unitário (R\$):** 18,35

**Intervalo Mínimo entre Lances (R\$):** 0,01

**Local de Entrega (Quantidade):** Marmeleiro/PR (40)

**110 - Tira abrasiva - uso odontológico**

**Descrição Detalhada:** Material: Aço Inoxidável + Óxido De Alumínio, Comprimento: Cerca De 150 MM, Tipo Centro: Centro Neutro, Largura: 4 MM, Apresentação: Envelope C/ 12 Unidades, Tipo Uso: Estéril, Descartável,

**Tratamento Diferenciado:** Tipo I - Participação Exclusiva de ME/EPP/Cooperativas.

**Aplicabilidade Decreto 7174/2010:** Não

**Critério de Julgamento:** Menor Preço

**Quantidade Total:** 20

**Critério de Valor:** Valor Máximo Aceitável

**Quantidade Máxima para Adesões:** 0

**Unidade de Fornecimento:** Unidade

**Valor Unitário (R\$):** 7,84

**Intervalo Mínimo entre Lances (R\$):** 0,01

**Local de Entrega (Quantidade):** Marmeleiro/PR (20)

**111 - Tira abrasiva - uso odontológico**

**Descrição Detalhada:** Material: Poliéster + Óxido De Alumínio, Comprimento: Cerca De 170 MM, Tipo Centro: Centro Neutro, Largura: Cerca De 4 MM, Tipo Uso: Descartável,

**Tratamento Diferenciado:** Tipo I - Participação Exclusiva de ME/EPP/Cooperativas.

**Aplicabilidade Decreto 7174/2010:** Não

**Critério de Julgamento:** Menor Preço

**Quantidade Total:** 8

**Critério de Valor:** Valor Máximo Aceitável

**Quantidade Máxima para Adesões:** 0

**Unidade de Fornecimento:** Embalagem 50,00 UN

**Valor Unitário (R\$):** 8,65

**Intervalo Mínimo entre Lances (R\$):** 0,01

**Local de Entrega (Quantidade):** Marmeleiro/PR (8)

**112 - Porta amálgama**

**Descrição Detalhada:** Material: Náilon, Tipo: Autoclavável, Características Adicionais: Mola Em Aço Inoxidável,

**Tratamento Diferenciado:** Tipo I - Participação Exclusiva de ME/EPP/Cooperativas.

**Aplicabilidade Decreto 7174/2010:** Não

**Critério de Julgamento:** Menor Preço

**Quantidade Total:** 10

**Critério de Valor:** Valor Máximo Aceitável

**Quantidade Máxima para Adesões:** 0

**Unidade de Fornecimento:** Unidade

**Valor Unitário (R\$):** 21,98

**Intervalo Mínimo entre Lances (R\$):** 0,01

**Local de Entrega (Quantidade):** Marmeleiro/PR (10)

**Descrição Detalhada:** Forma Farmacêutica: Colutório, Concentração: 0,12%,

**Tratamento Diferenciado:** Tipo I - Participação Exclusiva de ME/EPP/Cooperativas.

**Aplicabilidade Decreto 7174/2010:** Não

**Critério de Julgamento:** Menor Preço

**Quantidade Total:** 10

**Critério de Valor:** Valor Máximo Aceitável

**Quantidade Máxima para Adesões:** 0

**Unidade de Fornecimento:** Unidade

**Valor Unitário (R\$):** 27,70

**Intervalo Mínimo entre Lances (R\$):** 0,01

**Local de Entrega (Quantidade):** Marmeleiro/PR (10)

#### 114 - Matriz odontológica

**Descrição Detalhada:** Matriz Odontológica Material: Aço Inoxidável , Largura: 5 MM, Apresentação: Rolo 50cm , Tipo Uso: Descartável , Formato: Fita

**Tratamento Diferenciado:** Tipo I - Participação Exclusiva de ME/EPP/Cooperativas.

**Aplicabilidade Decreto 7174/2010:** Não

**Critério de Julgamento:** Menor Preço

**Quantidade Total:** 100

**Critério de Valor:** Valor Máximo Aceitável

**Quantidade Máxima para Adesões:** 0

**Unidade de Fornecimento:** Unidade

**Valor Unitário (R\$):** 9,00

**Intervalo Mínimo entre Lances (R\$):** 0,01

**Local de Entrega (Quantidade):** Marmeleiro/PR (100)

#### 115 - Ponta montada uso odontológico

**Descrição Detalhada:** Material: Silicône C/ Óxido De Alumínio, Aplicação: Resinas, Cor: Branca, Características Adicionais: Conjunto Completo, Compatibilidade: Contra Ângulo, Formato: 07 Pontas Sortidas,

**Tratamento Diferenciado:** Tipo I - Participação Exclusiva de ME/EPP/Cooperativas.

**Aplicabilidade Decreto 7174/2010:** Não

**Critério de Julgamento:** Menor Preço

**Quantidade Total:** 15

**Critério de Valor:** Valor Máximo Aceitável

**Quantidade Máxima para Adesões:** 0

**Unidade de Fornecimento:** Unidade

**Valor Unitário (R\$):** 46,16

**Intervalo Mínimo entre Lances (R\$):** 0,01

**Local de Entrega (Quantidade):** Marmeleiro/PR (15)

#### 116 - Canudo refresco

**Descrição Detalhada:** Material: Bioplástico, Características Adicionais: Descartável, Biodegradável,

**Tratamento Diferenciado:** Tipo I - Participação Exclusiva de ME/EPP/Cooperativas.

**Aplicabilidade Decreto 7174/2010:** Não

**Critério de Julgamento:** Menor Preço

**Quantidade Total:** 20

**Critério de Valor:** Valor Máximo Aceitável

**Quantidade Máxima para Adesões:** 0

**Unidade de Fornecimento:** Pacote 100,00 UN

**Valor Unitário (R\$):** 5,82

**Intervalo Mínimo entre Lances (R\$):** 0,01

**Local de Entrega (Quantidade):** Marmeleiro/PR (20)

#### 117 - Alavanca odontológica

**Descrição Detalhada:** Material: Aço Inoxidável, Tipo: Spade, Características Adicionais: Reta, Referência: Nº 1, Esterilidade: Autoclavável,

**Tratamento Diferenciado:** Tipo I - Participação Exclusiva de ME/EPP/Cooperativas.

**Aplicabilidade Decreto 7174/2010:** Não

**Critério de Julgamento:** Menor Preço

**Quantidade Total:** 6

**Critério de Valor:** Valor Máximo Aceitável

**Quantidade Máxima para Adesões:** 0

**Unidade de Fornecimento:** Unidade

**Valor Unitário (R\$):** 35,42

**Intervalo Mínimo entre Lances (R\$):** 0,01

**Local de Entrega (Quantidade):** Marmeleiro/PR (6)

#### 118 - Babador

**Descrição Detalhada:** Material: Silicône, Tipo Uso: Reutilizável, Comprimento: 30 CM, Largura: 30 CM, Características Adicionais: Fecho De Pressão,

**Tratamento Diferenciado:** Tipo I - Participação Exclusiva de ME/EPP/Cooperativas.

**Aplicabilidade Decreto 7174/2010:** Não

**Critério de Julgamento:** Menor Preço

**Quantidade Total:** 50

**Critério de Valor:** Valor Máximo Aceitável

**Quantidade Máxima para Adesões:** 0

**Unidade de Fornecimento:** Pacote 10,00 UN

**Valor Unitário (R\$):** 16,32

**Intervalo Mínimo entre Lances (R\$):** 0,01

**Local de Entrega (Quantidade):** Marmeleiro/PR (50)

**Descrição Detalhada:** Material: Polímero, Tipo: P/ Higiene Oral, Características Adicionais: Com Espuma E Conector Em "Y", Esterilidade: Não Estéril, Apresentação: Embalagem Individual, Tipo Uso: Descartável,

**Tratamento Diferenciado:** Tipo I - Participação Exclusiva de ME/EPP/Cooperativas.

**Aplicabilidade Decreto 7174/2010:** Não

**Critério de Julgamento:** Menor Preço

**Quantidade Total:** 10

**Critério de Valor:** Valor Máximo Aceitável

**Quantidade Máxima para Adesões:** 0

**Unidade de Fornecimento:** Unidade

**Valor Unitário (R\$):** 23,18

**Intervalo Mínimo entre Lances (R\$):** 0,01

**Local de Entrega (Quantidade):** Marmeleiro/PR (10)

#### 120 - Adesivo cirúrgico

**Descrição Detalhada:** Princípio Ativo: De Polietileno Glicol (Peg), Aspecto Físico: Pó Liofilizado Tópico + Diluente, Adicional: Com Aplicador, Tipo Uso: Uso Único, Esterilidade\*: Estéril, Embalagem: Conjunto,

**Tratamento Diferenciado:** Tipo I - Participação Exclusiva de ME/EPP/Cooperativas.

**Aplicabilidade Decreto 7174/2010:** Não

**Critério de Julgamento:** Menor Preço

**Quantidade Total:** 4

**Critério de Valor:** Valor Máximo Aceitável

**Quantidade Máxima para Adesões:** 0

**Unidade de Fornecimento:** Unidade

**Valor Unitário (R\$):** 34,70

**Intervalo Mínimo entre Lances (R\$):** 0,01

**Local de Entrega (Quantidade):** Marmeleiro/PR (4)

#### 121 - Simulador equipamento saúde

**Descrição Detalhada:** Tipo Uso: Treinamento Desfibrilador Externo Automático, Componentes: Memória 4 Cenários Pré-Configurados + Modo Manual, Outros Componentes: Par Pás Adesivas Adulto E Pediátrico, Acessórios: C/ Controle Remoto, À Bateria, Software Completo,

**Tratamento Diferenciado:** Tipo I - Participação Exclusiva de ME/EPP/Cooperativas.

**Aplicabilidade Decreto 7174/2010:** Não

**Critério de Julgamento:** Menor Preço

**Quantidade Total:** 2

**Critério de Valor:** Valor Máximo Aceitável

**Quantidade Máxima para Adesões:** 0

**Unidade de Fornecimento:** Unidade

**Valor Unitário (R\$):** 60,24

**Intervalo Mínimo entre Lances (R\$):** 0,01

**Local de Entrega (Quantidade):** Marmeleiro/PR (2)

#### 122 - Verniz

**Descrição Detalhada:** Acabamento: Fosco, Cor: Incolor, Aplicação: Madeira, Características Adicionais: De Acordo Com A Norma Nbr 14725, Galão De 3,6 L., Tipo: Marítimo,

**Tratamento Diferenciado:** Tipo I - Participação Exclusiva de ME/EPP/Cooperativas.

**Aplicabilidade Decreto 7174/2010:** Não

**Critério de Julgamento:** Menor Preço

**Quantidade Total:** 2

**Critério de Valor:** Valor Máximo Aceitável

**Quantidade Máxima para Adesões:** 0

**Unidade de Fornecimento:** Embalagem 500,00 ML

**Valor Unitário (R\$):** 76,04

**Intervalo Mínimo entre Lances (R\$):** 0,01

**Local de Entrega (Quantidade):** Marmeleiro/PR (2)

#### 123 - Reagente para diagnóstico clínico 4

**Descrição Detalhada:** Tipo: Conjunto Completo Para Automação, Tipo De Análise: Qualitativo De Mrsa, Método 1: Dispersão De Luz De Laser, Apresentação 1: Teste,

**Tratamento Diferenciado:** Tipo I - Participação Exclusiva de ME/EPP/Cooperativas.

**Aplicabilidade Decreto 7174/2010:** Não

**Critério de Julgamento:** Menor Preço

**Quantidade Total:** 6

**Critério de Valor:** Valor Máximo Aceitável

**Quantidade Máxima para Adesões:** 0

**Unidade de Fornecimento:** Teste

**Valor Unitário (R\$):** 25,47

**Intervalo Mínimo entre Lances (R\$):** 0,01

**Local de Entrega (Quantidade):** Marmeleiro/PR (6)

**Descrição Detalhada:** Tipo De Análise: Qualitativo De Mrsa, Apresentação 1: Teste, Método 1: Dispersão De Luz De Laser, Tipo: Conjunto Completo Para Automação,

**Tratamento Diferenciado:** Tipo I - Participação Exclusiva de ME/EPP/Cooperativas.

**Aplicabilidade Decreto 7174/2010:** Não

**Critério de Julgamento:** Menor Preço

**Quantidade Total:** 3

**Critério de Valor:** Valor Máximo Aceitável

**Quantidade Máxima para Adesões:** 0

**Unidade de Fornecimento:** Unidade

**Valor Unitário (R\$):** 25,85

**Intervalo Mínimo entre Lances (R\$):** 0,01

**Local de Entrega (Quantidade):** Marmeleiro/PR (3)

#### 125 - Broca chata

**Descrição Detalhada:** Material: Aço Carbono, Diâmetro: 22 MM, Comprimento: 150 MM,

**Tratamento Diferenciado:** Tipo I - Participação Exclusiva de ME/EPP/Cooperativas.

**Aplicabilidade Decreto 7174/2010:** Não

**Critério de Julgamento:** Menor Preço

**Quantidade Total:** 20

**Critério de Valor:** Valor Máximo Aceitável

**Quantidade Máxima para Adesões:** 0

**Unidade de Fornecimento:** Unidade

**Valor Unitário (R\$):** 9,57

**Intervalo Mínimo entre Lances (R\$):** 0,01

**Local de Entrega (Quantidade):** Marmeleiro/PR (20)

#### 126 - Broca chata

**Descrição Detalhada:** Material: Aço Carbono, Diâmetro: 22 MM, Comprimento: 150 MM,

**Tratamento Diferenciado:** Tipo I - Participação Exclusiva de ME/EPP/Cooperativas.

**Aplicabilidade Decreto 7174/2010:** Não

**Critério de Julgamento:** Menor Preço

**Quantidade Total:** 30

**Critério de Valor:** Valor Máximo Aceitável

**Quantidade Máxima para Adesões:** 0

**Unidade de Fornecimento:** Unidade

**Valor Unitário (R\$):** 9,38

**Intervalo Mínimo entre Lances (R\$):** 0,01

**Local de Entrega (Quantidade):** Marmeleiro/PR (30)

#### 127 - Broca chata

**Descrição Detalhada:** Material: Aço Carbono, Diâmetro: 22 MM, Comprimento: 150 MM,

**Tratamento Diferenciado:** Tipo I - Participação Exclusiva de ME/EPP/Cooperativas.

**Aplicabilidade Decreto 7174/2010:** Não

**Critério de Julgamento:** Menor Preço

**Quantidade Total:** 30

**Critério de Valor:** Valor Máximo Aceitável

**Quantidade Máxima para Adesões:** 0

**Unidade de Fornecimento:** Unidade

**Valor Unitário (R\$):** 9,27

**Intervalo Mínimo entre Lances (R\$):** 0,01

**Local de Entrega (Quantidade):** Marmeleiro/PR (30)

#### 128 - Broca chata

**Descrição Detalhada:** Material: Aço Carbono, Diâmetro: 22 MM, Comprimento: 150 MM,

**Tratamento Diferenciado:** Tipo I - Participação Exclusiva de ME/EPP/Cooperativas.

**Aplicabilidade Decreto 7174/2010:** Não

**Critério de Julgamento:** Menor Preço

**Quantidade Total:** 30

**Critério de Valor:** Valor Máximo Aceitável

**Quantidade Máxima para Adesões:** 0

**Unidade de Fornecimento:** Unidade

**Valor Unitário (R\$):** 7,38

**Intervalo Mínimo entre Lances (R\$):** 0,01

**Local de Entrega (Quantidade):** Marmeleiro/PR (30)

#### 129 - Broca chata

**Descrição Detalhada:** Material: Aço Carbono, Diâmetro: 22 MM, Comprimento: 150 MM,

**Tratamento Diferenciado:** Tipo I - Participação Exclusiva de ME/EPP/Cooperativas.

**Aplicabilidade Decreto 7174/2010:** Não

**Critério de Julgamento:** Menor Preço

**Quantidade Total:** 40

**Critério de Valor:** Valor Máximo Aceitável

**Quantidade Máxima para Adesões:** 0

**Unidade de Fornecimento:** Unidade

**Valor Unitário (R\$):** 25,75

**Intervalo Mínimo entre Lances (R\$):** 0,01

**Local de Entrega (Quantidade):** Marmeleiro/PR (40)

**Descrição Detalhada:** Material: Aço Carbono, Diâmetro: 22 MM, Comprimento: 150 MM,

**Tratamento Diferenciado:** Tipo I - Participação Exclusiva de ME/EPP/Cooperativas.

**Aplicabilidade Decreto 7174/2010:** Não

**Critério de Julgamento:** Menor Preço

**Quantidade Total:** 60

**Critério de Valor:** Valor Máximo Aceitável

**Quantidade Máxima para Adesões:** 0

**Unidade de Fornecimento:** Unidade

**Valor Unitário (R\$):** 9,27

**Intervalo Mínimo entre Lances (R\$):** 0,01

**Local de Entrega (Quantidade):** Marmeleiro/PR (60)

**131 - Broca chata**

**Descrição Detalhada:** Material: Aço Carbono, Diâmetro: 22 MM, Comprimento: 150 MM,

**Tratamento Diferenciado:** Tipo I - Participação Exclusiva de ME/EPP/Cooperativas.

**Aplicabilidade Decreto 7174/2010:** Não

**Critério de Julgamento:** Menor Preço

**Quantidade Total:** 60

**Critério de Valor:** Valor Máximo Aceitável

**Quantidade Máxima para Adesões:** 0

**Unidade de Fornecimento:** Unidade

**Valor Unitário (R\$):** 6,08

**Intervalo Mínimo entre Lances (R\$):** 0,01

**Local de Entrega (Quantidade):** Marmeleiro/PR (60)

**132 - Broca chata**

**Descrição Detalhada:** Material: Aço Carbono, Diâmetro: 22 MM, Comprimento: 150 MM,

**Tratamento Diferenciado:** Tipo I - Participação Exclusiva de ME/EPP/Cooperativas.

**Aplicabilidade Decreto 7174/2010:** Não

**Critério de Julgamento:** Menor Preço

**Quantidade Total:** 40

**Critério de Valor:** Valor Máximo Aceitável

**Quantidade Máxima para Adesões:** 0

**Unidade de Fornecimento:** Unidade

**Valor Unitário (R\$):** 24,84

**Intervalo Mínimo entre Lances (R\$):** 0,01

**Local de Entrega (Quantidade):** Marmeleiro/PR (40)